Q3083-90195

Windows Anvisningsblad / Installationsplakat

hp psc 2400 photosmart series all-in-one

Designed for Microsoft® Windows® XP

1 Windowsanvändare BÖRJAR HÄR
Windows-brugere: START HER

Den här sidan av anvisningsbladet är avsedd för **Windows**-användare. Se till att du använder den CD och den sida av anvisningsbladet som är avsedd för ditt operativsystem.

Denne side af plakaten er til **Windows**-brugere. Sørg for at bruge den cd og den side af plakaten, der er beregnet til dit operativsystem.

2 Starta datorn
Tænd for computeren

a Starta datorn och vänta tills Windows-skrivbordet visas.

b Stäng eventuella öppna program.

a Tænd for computeren, og vent på, at skrivebordet vises i Windows.

b Luk eventuelle åbne programmer.

3 Börja installera programvaran
Installer softwaren

a Sätt i CDn för HP PSC Windows.

b Följ anvisningarna på skärmen.

a Indsæt cd'en med HP PSC til Windows.

b Følg anvisningerne på skærmen.

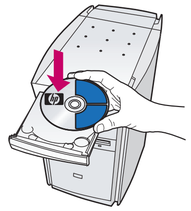

Om programvaran inte visas på skärmen efter att du satt i CDn slår du upp kapitlet Felsökningsinformation i referenshandboken.

Hvis programmet ikke vises på skærmen, når du har indsat cd'en, skal du læse kapitlet om problemløsning i referencehåndbogen.

c **Anslut inte USB-kabeln än**. När du ser dialogrutan **Installera enheten nu** går du vidare till steg 4.

c **Undlad at tilslutte USB-kablet endnu**. Fortsæt til trin 4, når dialogboksen **Installer enheden nu** vises.

4 Sätt fast överlägget på kontrollpanelen
Påsæt frontpaneldækslet

a Avlägsna eventuellt förpackningsmaterial.

b Placera frontpanelens överlägg över knapparna. Tryck till bestämt på överläggets sidor så att det snäpper på plats. Se till att alla knappar är synliga.

c Lyft teckenfönstret.

a Fjern eventuelt indpakningsmateriale.

b Placer frontpaneldækslet på knapperne. Tryk ned på siderne for at klikke dækslet på plads. Kontroller, at alle knapperne er synlige.

c Løft displayet.

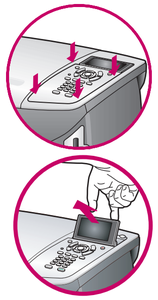

5 Lägg i papper
Ilæg papir

Använd vanligt vitt papper för att förbereda inriktning.

Brug almindeligt, hvidt papir til udskriftsjusteringen.

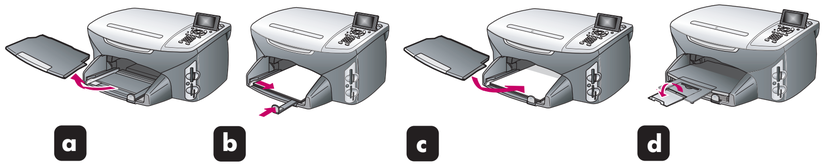

6 Anslut strömsladdarna
Tilslut strømkablerne

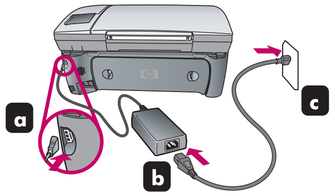

7 Anslut telefonsladden
Tilslut telefonledningen

a Du måste ansluta den medföljande telefonsladden till telefonuttaget till vänster (1-LINE).

b Om du vill ansluta en telefonsvarare eller använda egen telefonsladd, se kapitlet Faxinställningar i referenshandboken.

a Indsæt den medfølgende telefonledning i telefonstikket til venstre (1-LINE).

b Hvis du ønsker at tilslutte en telefonsvarer eller bruge din egen telefonledning, skal du læse i kapitlet Faxopsætning i referencehåndbogen.

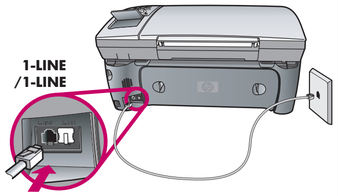

8 Anslut USB-kabeln
Tilslut USB-kablet

Se till att du ser dialogrutan i steg 3 innan du ansluter USB-kabeln. Anslut inte USB-kabeln till ett tangentbord.

Kontroller, at du kan se skærmbilledet i trin 3, før du tilslutter USB-kablet. Undgå at slutte USB-kablet til et tastatur.

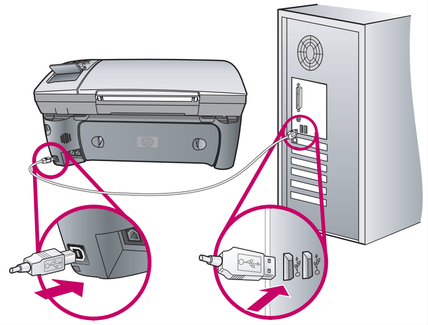

9 Starta HP-enheten
Tænd for HP-enheden

a Slå på strömmen.

b Välj språk och klicka sedan på **OK**. Välj land/region och klicka sedan på **OK**.

a Tænd for strømmen.

b Vælg dit sprog, og klik på **OK**. Vælg dit land eller område, og klik på **OK**.

10 Sätt i och rikta in bläckpatronerna
Indsæt og juster blækpatroner

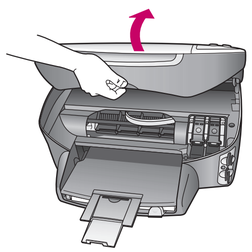

a Se till att strömmen är på. Lyft luckan till skrivarvagnen tills den fäster. Vänta tills skrivarvagnen har flyttats till höger. Lyft de blå och grå spärrhakarna.

a Kontroller, at der er tændt for strømmen. Løft dækslet til blækpatronholderen, indtil det holder sig selv på plads. Vent, indtil blækpatronen har flyttet sig til højre. Løft de blå og grå låse.

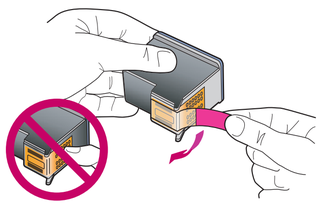

b Avlägsna den klarrosa tejpen från båda bläckpatronerna. Rör inte de guldfärgade kontakterna och tejpa inte om bläckpatronerna.

b Fjern den lyserøde tape fra begge blækpatroner. Undgå at berøre de guldfarvede kontakter eller at sætte tapen på blækpatronerne igen.

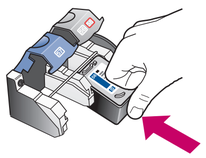

c Håll den svarta bläckpatronen med HP-etiketten överst. Skjut in bläckpatronen på höger sida (med grå spärrhake) i skrivarvagnen.

c Hold den sorte blækpatron, så HP-etiketten sidder øverst. Lad patronen glide ind i holderens højre side (den med den grå lås).

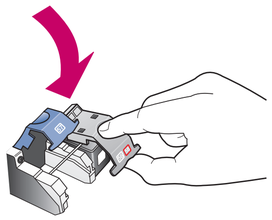

d Tryck ned den grå spärrhaken tills den fäster. Sätt i färgpatronen på vänster sida och fäst den på plats.

d Tryk ned på den grå lås, til den låses på plads. Indsæt farvepatronen i venstre side, og lås den på plads.

e Se till att båda spärrhakarna sitter på plats. Stäng luckan.

e Kontroller, at begge låse sidder korrekt. Luk døren.

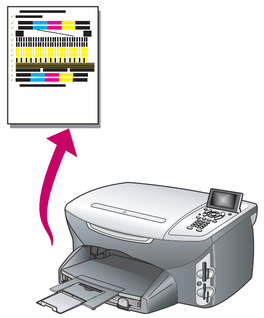

f Tryck på **OK** på frontpanelen så påbörjas inriktningen. När en testsida har skrivits ut är inriktningen slutförd. Släng eller återvinn sidan.

f Tryk på **OK** på frontpanelet for at påbegynde justeringen. Når der er udskrevet en side, er justeringen færdig. Smid siden ud, eller genbrug den.

11 Avsluta installationen av programvaran
Afslut installation af software

a Konfigurationen av maskinvaran är slutförd. Återgå till datorn. På dialogrutan med den gröna bocken klickar du på **Nästa**. Beroende på vilket system du har kan det ta 20 minuter eller mer att slutföra installationen av programvaran.

b När du har startat om datorn visas faxinställningsguiden. Följ anvisningarna på skärmen. När du ser dialogrutan **Gratulerar!** är du redo att använda HP PSC. Se referenshandboken om du stöter på problem under installationen.

a Installationen af hardwaren er færdig. Gå tilbage til computeren. Klik på **Næste** i dialogboksen med den grønne afkrydsning. Det kan tage 20 minutter eller derover at installere al softwaren, afhængigt af computeren.

b Når du har genstartet computeren, vises guiden Faxopsætning. Følg anvisningerne på skærmen. Når dialogboksen **Tillykke!** vises, kan du tage din nye HP PSC i brug. Hvis der opstår problemer under installationen, skal du læse i referencehåndbogen.

www.hp.com/support Copyright Hewlett-Packard Company 2003
Trykt i Tyskland.

www.hp.com/support Copyright Hewlett-Packard Company 2003
Trykt i Tyskland.

Designed for Microsoft® Windows® XP

Anvisningsblad för Macintosh/setup poster

hp psc 2400 photosmart series all-in-one

1 Macintosh-användare BÖRJAR HÄR
Macintosh Users START HERE

Den här sidan av anvisningsbladet är avsedd för **Macintosh**-användare. Se till att du använder den CD och den sida av anvisningsbladet som är avsedd för ditt operativsystem.

This side of the poster is for **Macintosh** users. Make sure you are using the correct side of the poster and CD for your operating system.

2 Sätt fast överlägget på kontrollpanelen
Attach front panel cover

a Avlägsna eventuellt förpackningsmaterial.

b Placera frontpanelens överlägg över knapparna. Tryck till bestämt på överläggets sidor så att det snäpper på plats. Se till att alla knappar är synliga.

c Lyft teckenfönstret.

a Remove any packaging material.

b Place the front panel cover over the buttons. Firmly press on the sides to snap the cover in place. Make sure all the buttons are visible.

c Lift the display.

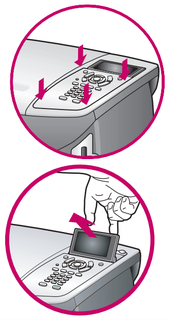

3 Lägg i papper
Load paper

Använd tomt vitt papper för att förbereda inriktning.

Use blank white paper to prepare for print alignment.

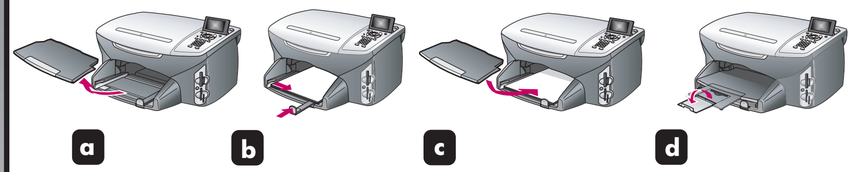

4 Anslut nätsladden
Connect phone cord

a Du måste ansluta den medföljande telefonsladden till telefonuttaget till vänster (1-LINE).

b Om du vill ansluta en telefonsvarare eller använda egen telefonsladd, se kapitlet Faxinställningar i referenshandboken.

a You must connect the supplied phone cord to the phone jack on the left (1-LINE).

b To connect an answering machine or use your own phone cord, see the Fax Setup chapter in the Reference Guide.

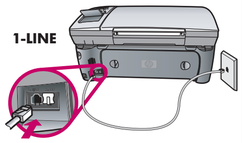

5 Anslut nätsladdarna
Connect power cords

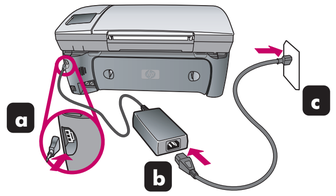

6 Anslut USB-kabeln
Connect USB cable

Anslut inte USB-kabeln till ett tangentbord.

Do not connect the USB cable to a keyboard.

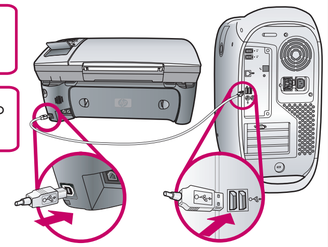

7 Starta HP-enheten
Turn HP device on

a Slå på strömmen.

b Välj språk och klicka sedan på **OK**. Välj land/region och klicka sedan på **OK**.

a Turn power on.

b Select your language, and then press **OK**. Select your country/region, and then press **OK**.

8 Sätt i bläckpatronerna
Insert print cartridges

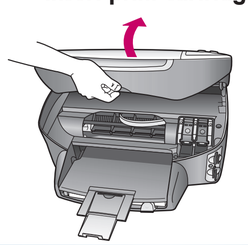

a Lyft luckan till skrivarvagnen tills den fäster. Vänta tills skrivarvagnen har flyttats till höger. Lyft de blå och grå spärrhakarna.

a Lift the print carriage door up until it catches. Wait for the print carriage to move to the right. Lift the blue and gray latches.

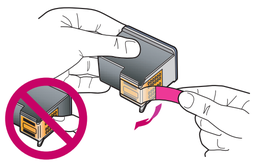

b Avlägsna den klarrosa tejpen från båda bläckpatronerna. Rör inte de guldfärgade kontakterna och tejpa inte om bläckpatronerna.

b Remove the bright pink tape from both print cartridges. Do not touch the gold-colored contacts or retape the cartridges.

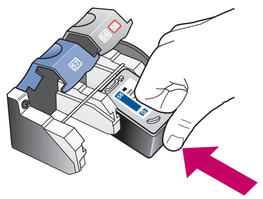

c Håll den svarta bläckpatronen med HP-logotypen överst. Skjut in bläckpatronen på höger sida (med grå spärrhake) i skrivarvagnen.

c Hold the black print cartridge with the HP label on top. Slide the cartridge into the right (gray latch) side of the print carriage.

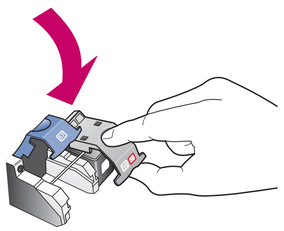

d Tryck ned den grå spärrhaken tills den fäster. Sätt i färgpatronen på vänster sida och fäst den på plats.

d Press down on the gray latch until it locks into place. Insert the color cartridge on the left side, and lock into place.

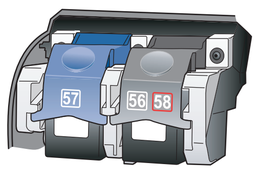

e Se till att båda spärrhakarna sitter på plats. Stäng luckan.

e Make sure both latches are locked into position. Close the door.

9 Rikta in bläckpatronerna
Align print cartridges

Tryck på **OK** på frontpanelen så påbörjas inriktningen. När en testsida har skrivits ut är inriktningen slutförd. Släng eller återvinn den här sidan.

Press **OK** on the front panel to begin alignment. After a page prints, alignment is complete. Discard or recycle this page.

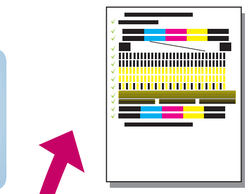

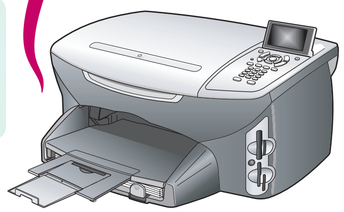

10 Installera programvaran
Install software

a Sätt på Macintosh-datorn och vänta tills den har startat. Sätt i CDn för HP PSC Macintosh.

a Turn on your Macintosh and wait for your Macintosh to finish starting up. Insert the HP PSC Macintosh CD.

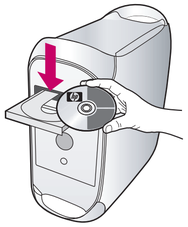

b Dubbelklicka på ikonen **HP All-In-One Installer** på skrivbordet.

b Double-click the **HP All-In-One Installer** icon on your desktop.

c Följ anvisningarna på skärmen. Se till att du slutför installationsassistentens anvisningar.

c Follow the onscreen instruction. Make sure you complete the Setup Assistant.

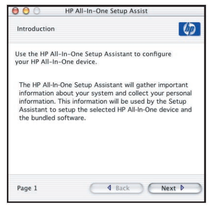

11 Gratulerar
Congratulations!

Du är nu redo att börja använda HP-enheten. Se referenshandboken för att komma igång.
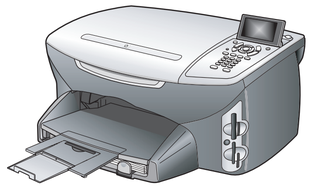
You are ready to begin using your HP device. See the Reference Guide to get started.