Windows setup poster / poster d'installation

hp psc 2400 photosmart series all-in-one / tout-en-un

Q3083-90189

Designed for Microsoft® Windows® XP

1 Windows Users START HERE
Utilisateurs de Windows COMMENCEZ ICI

This side of the poster is for **Windows** users. Make sure you are using the CD and side of the poster that matches your operating system.

Ce côté du poster est destiné aux utilisateurs de **Windows**. Assurez-vous que vous utilisez le CD-ROM et le côté du poster qui correspondent à votre système d'exploitation.

2 Turn your computer on
Mettez votre ordinateur sous tension

a Turn on your computer and wait for the Windows desktop to appear.

b Close any open programs.

a Mettez votre ordinateur sous tension, puis attendez que le bureau Windows apparaisse.

b Fermez tous les programmes ouverts.

3 Begin software installation
Commencez l'installation du logiciel

a Insert the HP PSC Windows CD.

b Follow the onscreen instructions.

a Insérez le CD-ROM du logiciel HP PSC pour Windows.

b Suivez les instructions qui s'affichent à l'écran.

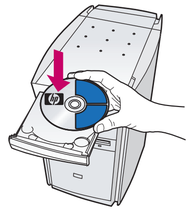

If the software does not appear on your computer screen after inserting the CD, see the Troubleshooting Information chapter in the Reference Guide.

Si le logiciel n'apparaît pas sur l'écran de l'ordinateur après avoir inséré le CD-ROM, reportez-vous au chapitre relatif aux informations de dépannage du Guide de référence.

c **Do not connect the USB cable yet**. When you see the **Setup your Device Now** dialog box, continue to step 4.

c **Ne branchez pas le câble USB avant d'y être invité.** Lorsque la boîte de dialogue **Configurez votre périphérique maintenant** s'affiche, passez à l'étape 4.

4 Attach front panel cover
Installez le couvercle du panneau avant

a Remove any packaging material.

b Place the front panel cover over the buttons. Firmly press on the sides to snap the cover in place. Make sure all the buttons are visible.

c Lift the display.

a Retirez l'emballage.

b Placez le couvercle du panneau avant sur les boutons. Appuyez fermement sur les côtés du couvercle pour le mettre en place. Assurez-vous que tous les boutons sont visibles.

c Inclinez l'écran du panneau avant.

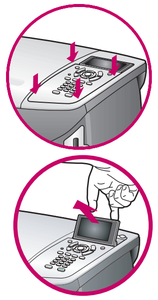

5 Load paper
Chargez du papier

Use plain white paper to prepare for print alignment.

Utilisez du papier blanc ordinaire pour l'alignement de l'impression.

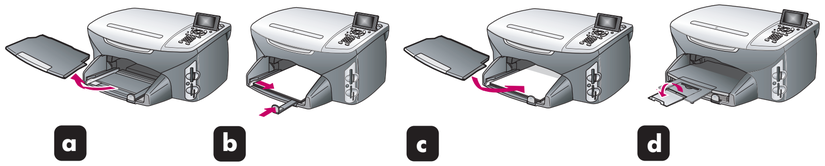

6 Connect power cords
Branchez les cordons d'alimentation

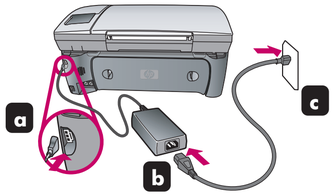

7 Connect phone cord
Branchez le cordon téléphonique

a You must connect the supplied phone cord to the phone jack on the left (1-LINE). (Do not use a phone cord from another product.)

b To connect an answering machine or use your own phone cord, see the Fax Setup chapter in the Reference Guide.

a Vous devez brancher le cordon téléphonique fourni sur la prise téléphonique située sur la gauche (1-LINE). (N'utilisez pas le cordon téléphonique d'un autre produit.)

b Pour brancher un répondeur ou pour utiliser votre propre cordon téléphonique, reportez-vous au chapitre relatif à la configuration du télécopieur du Guide de référence.

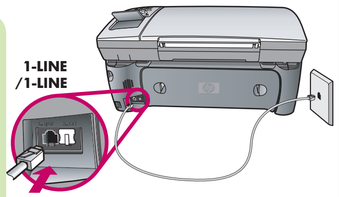

8 Connect USB cable
Branchez le câble USB

Make sure that you see the screen in step 3 before plugging in your USB cable. Do not connect the USB cable to a keyboard.

Assurez-vous que la boîte de dialogue présentée à l'étape 3 apparaît avant de brancher le câble USB. Ne branchez pas le câble USB sur un clavier.

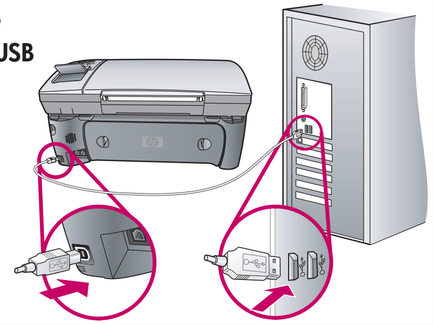

9 Turn HP device on
Mettez l'appareil HP sous tension

a Turn power on.

b Select your language, and then press **OK**. Select your country/region, and then press **OK**.

a Allumez l'appareil.

b Sélectionnez votre langue, puis appuyez sur **OK**. Sélectionnez votre pays/région, puis appuyez sur **OK**.

10 Insert and align print cartridges
Insérez et alignez les cartouches d'impression

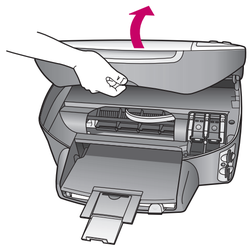

a Make sure the power is on. Lift the print carriage door up until it catches. Wait for the print carriage to move to the right. Lift the blue and gray latches.

a Assurez-vous que l'appareil est sous tension. Soulevez la porte d'accès au chariot d'impression jusqu'à ce qu'elle s'enclenche. Attendez que le chariot d'impression se déplace vers la droite. Soulevez les loquets bleu et gris.

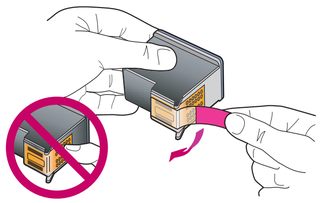

b Remove the bright pink tape from both print cartridges. Do not touch the gold-colored contacts or retape the cartridges.

b Retirez le ruban adhésif rose des deux cartouches d'impression. Ne touchez pas les contacts en cuivre et ne remettez pas le ruban adhésif sur les cartouches.

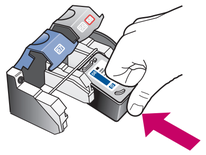

c Hold the black print cartridge with the HP label on top. Slide the cartridge underneath the metal bar into the right (gray latch) side of the print carriage.

c Tenez la cartouche d'impression noire, logo HP vers le haut. Faites-la glisser dans le compartiment droit (loquet gris) du chariot d'impression.

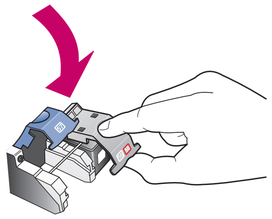

d Press down on the gray latch until it locks into place. Insert the color cartridge on the left side, and lock into place.

d Appuyez sur le loquet gris jusqu'à ce qu'il s'enclenche. Insérez la cartouche couleur correctement dans le compartiment gauche.

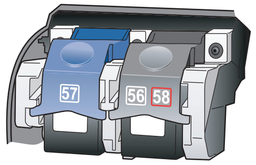

e Make sure both latches are locked into position. Close the door.

e Assurez-vous que les deux loquets sont bien enclenchés. Fermez la porte d'accès au chariot d'impression.

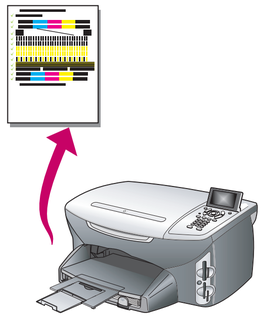

f Press **OK** on the front panel to begin alignment. After a page prints, alignment is complete. Discard or recycle this page.

f Appuyez sur **OK** sur le panneau avant pour commencer l'alignement. L'alignement est terminé après l'impression d'une page. Recyclez cette page ou jetez-la.

11 Finish software installation
Terminez l'installation du logiciel

a Hardware setup is complete. Return to your computer. On the dialog box with the green checkmark, click **Next**. Depending on your system, it may take 20 minutes or more to finish installing the software.

b After you restart your computer, the Fax Setup Wizard appears. Follow the onscreen instructions. When you see the **Congratulations!** dialog box, you are ready to use your HP PSC. If you encounter any problems during setup, see the Reference Guide.

a L'installation de l'appareil est terminée. Revenez à l'ordinateur. Dans la boîte de dialogue contenant la coche verte, cliquez sur **Suivant**. En fonction de votre système, l'installation complète du logiciel peut prendre 20 minutes ou plus.

b Une fois que vous avez redémarré votre ordinateur, l'Assistant de configuration du télécopieur apparaît. Suivez les instructions qui s'affichent à l'écran. Lorsque la boîte de dialogue **Félicitations !** s'affiche, vous pouvez commencer à utiliser votre appareil HP PSC. Si vous rencontrez des problèmes au cours de l'installation, reportez-vous au Guide de référence.

www.hp.com/support Copyright Hewlett-Packard Company 2003
Imprimé aux États-Unis
www.hp.com/support Copyright Hewlett-Packard Company 2003
Printed in US.

Designed for Microsoft® Windows® XP

Macintosh setup poster / poster d'installation

hp psc 2400 photosmart series all-in-one/tout-en-un

1 Macintosh Users START HERE

Utilisateurs de Macintosh COMMENCEZ ICI

This side of the poster is for **Macintosh** users. Make sure you are using the correct side of the poster and CD for your operating system.

Ce côté du poster est destiné aux utilisateurs de **Macintosh**. Assurez-vous que vous utilisez le côté du poster et le CD-ROM qui correspondent à votre système d'exploitation.

2 Attach front panel cover

Installez le couvercle du panneau avant

a Remove any packaging material.

b Place the front panel cover over the buttons. Firmly press on the sides to snap the cover in place. Make sure all the buttons are visible.

c Lift the display.

a Retirez l'emballage.

b Placez le couvercle du panneau avant sur les boutons. Appuyez fermement sur les côtés du couvercle pour le mettre en place. Assurez-vous que tous les boutons sont visibles.

c Inclinez l'écran du panneau avant.

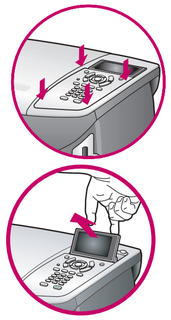

3 Load paper

Chargez du papier

Use blank white paper to prepare for print alignment.

Utilisez du papier blanc ordinaire pour l'alignement de l'impression.

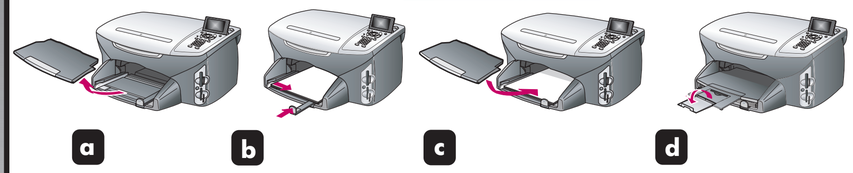

4 Connect phone cord

Branchez le cordon téléphonique

a You must connect the supplied phone cord to the phone jack on the left (1-LINE). (Do not use a phone cord from another product.)

b To connect an answering machine or use your own phone cord, see the Fax Setup chapter in the Reference Guide.

a Vous devez brancher le cordon téléphonique fourni sur la prise téléphonique située sur la gauche (1-LINE). (N'utilisez pas le cordon téléphonique d'un autre produit.)

b Pour brancher un répondeur ou pour utiliser votre propre cordon téléphonique, reportez-vous au chapitre relatif à la configuration du télécopieur du Guide de référence.

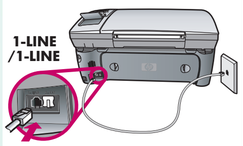

5 Connect power cords

Branchez les cordons d'alimentation

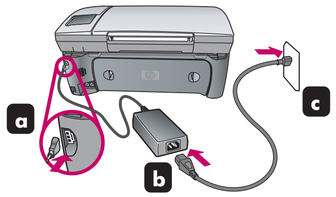

6 Connect USB cable

Branchez le câble USB

Do not connect the USB cable to a keyboard.

Ne branchez pas le câble USB sur un clavier.

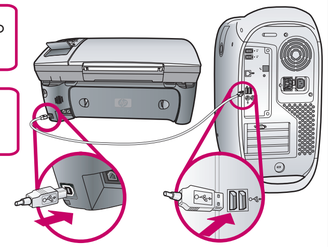

7 Turn HP device on

Mettez l'appareil HP sous tension

a Turn power on.

b Select your language, and then press **OK**. Select your country/region, and then press **OK**.

a Allumez l'appareil.

b Sélectionnez votre langue, puis appuyez sur **OK**. Sélectionnez votre pays/région, puis appuyez sur **OK**.

8 Insert print cartridges

Insérez les cartouches d'impression

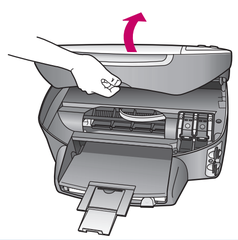

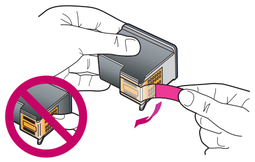

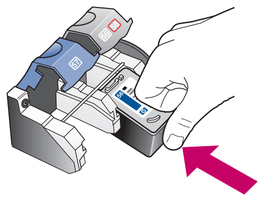

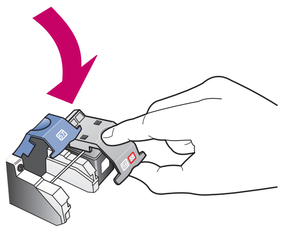

a Lift the print carriage door up until it catches. Wait for the print carriage to move to the right. Lift the blue and gray latches.

b Remove the bright pink tape from both print cartridges. Do not touch the gold-colored contacts or retape the cartridges.

c Hold the black print cartridge with the HP label on top. Slide the cartridge underneath the metal bar into the right (gray latch) side of the print carriage.

d Press down on the gray latch until it locks into place. Insert the color cartridge on the left side, and lock into place.

e Make sure both latches are locked into position. Close the door.

a Soulevez la porte d'accès au chariot d'impression jusqu'à ce qu'elle s'enclenche. Attendez que le chariot d'impression se déplace vers la droite. Soulevez les loquets bleu et gris.

b Retirez le ruban adhésif rose des deux cartouches d'impression. Ne touchez pas les contacts en cuivre et ne remettez pas le ruban adhésif sur les cartouches.

c Tenez la cartouche d'impression noire, logo HP vers le haut. Faites-la glisser dans le compartiment droit (loquet gris) du chariot d'impression.

d Appuyez sur le loquet gris jusqu'à ce qu'il s'enclenche. Insérez la cartouche couleur correctement dans le compartiment gauche.

e Assurez-vous que les deux loquets sont bien enclenchés. Fermez la porte d'accès au chariot d'impression.

9 Align print cartridges

Alignez les cartouches d'impression

Press **OK** on the front panel to begin alignment. After a page prints, alignment is complete. Discard or recycle this page.

Appuyez sur **OK** sur le panneau avant pour commencer l'alignement. L'alignement est terminé après l'impression d'une page. Recyclez cette page ou jetez-la.

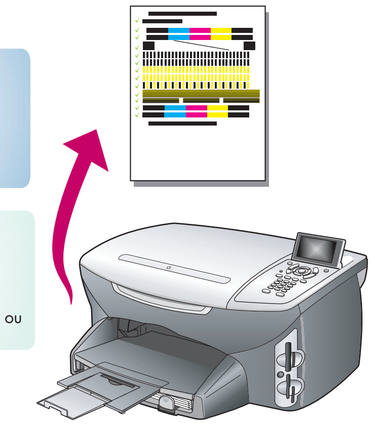

10 Install software

Installez le logiciel

a Turn on your Macintosh and wait for your Macintosh to finish starting up. Insert the HP PSC Macintosh CD.

a Mettez votre Macintosh sous tension et attendez que la procédure de démarrage soit terminée. Insérez le CD-ROM du logiciel HP PSC pour Macintosh.

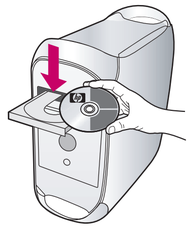

b Double-click the **HP All-In-One Installer** icon on your desktop.

b Cliquez deux fois sur l'icône **HP All-In-One Installer** sur votre bureau.

hp all-in-one installer

c Follow the onscreen instruction. Make sure you complete the Setup Assistant.

c Suivez les instructions qui s'affichent à l'écran. Assurez-vous d'avoir exécuté l'assistant de configuration jusqu'au bout.

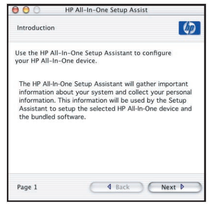

11 Congratulations!

Félicitations !

You are ready to begin using your HP device. See the Reference Guide to get started.
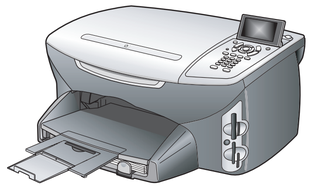
Vous êtes maintenant prêt à utiliser votre appareil HP. Reportez-vous au Guide de référence pour commencer.