

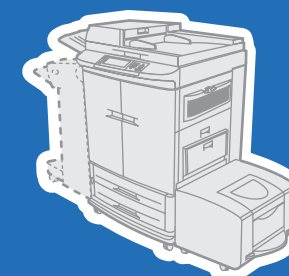

Uso del panel de control



hp LaserJet 9500mfp

Descripción del documento original. La impresora HP LaserJet 9500mfp detecta automáticamente el tamaño del documento original (mayoría de tamaños).

Utilice esta función para seleccionar la ayuda tipo emergente "¿Qué es esto?" o imprimir las instrucciones paso a paso utilizando "Mostrar cómo".

Utilice esta función para ajustar el contraste del panel de control.

Utilice estos controles para seleccionar copias en color o en blanco y negro.



Descripción de la copia, incluyendo las opciones de acabado.

Utilice estos controles para ajustar el tamaño y la densidad de la imagen explorada.

MENÚ abre los menús del dispositivo, incluido el de "Recuperar trabajo".

REPOSO

ESTADO muestra el estado actual de los consumibles.

DETENER cancela el trabajo en curso.

RESTABLECER restablece los valores predeterminados del dispositivo.

INICIAR

Utilice esta función para enviar un documento por correo electrónico.

Utilice esta función para enviar por fax un documento a un dispositivo de fax estándar. Aquí también se pueden seleccionar la configuración del fax y los números de marcado rápido.

Envío por correo electrónico

1. Coloque el original en el cristal o en el ADF (alimentador automático de documentos).
2. Seleccione **CORREO ELECTRÓNICO**.
3. Si se le solicita, introduzca el nombre de usuario y la contraseña.
4. Rellene los campos restantes.
5. Seleccione la configuración tocando primero **Configuración** y, a continuación, **Aceptar** o utilice la configuración predeterminada.
6. Pulse el botón **INICIAR**.

Envío por fax

1. Coloque el original en el cristal o en el ADF.
2. Toque **FAX**.
3. Toque **Configuración** y describa el documento original.
4. Introduzca el número de teléfono utilizando el teclado que aparece en pantalla.
5. Pulse el botón **INICIAR**.

Impresión de un trabajo privado almacenado

1. Pulse el botón **MENÚ**.
2. Toque **Recuperar trabajo**.
3. Toque el nombre del usuario.
4. Toque el nombre del trabajo.
5. Toque **Imprimir**.
6. Introduzca su PIN (número de identificación personal).
7. Establezca o teclee el número de copias y, a continuación, toque **Aceptar**.

Mejora de la calidad de la copia

1. Toque **COPIA**.
2. Toque **Describir original**.
3. Toque **Contenido de la página**.
4. Seleccione **Texto**, **Foto**, **Foto satinada** o **Mezcla**.
5. Ajuste las opciones de **Densidad**, **Nitidez** y **Quitar fondo**, y toque **Aceptar**.
6. Pulse el botón **INICIAR**.

Más información

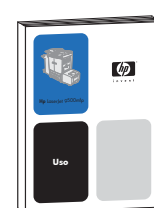

o bien

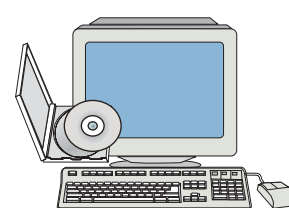

Visite www.hp.com/support/clj9500mfp



C8549-90960



Uso do painel de controle

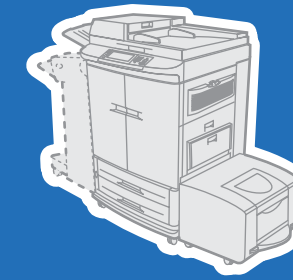

hp LaserJet 9500mfp

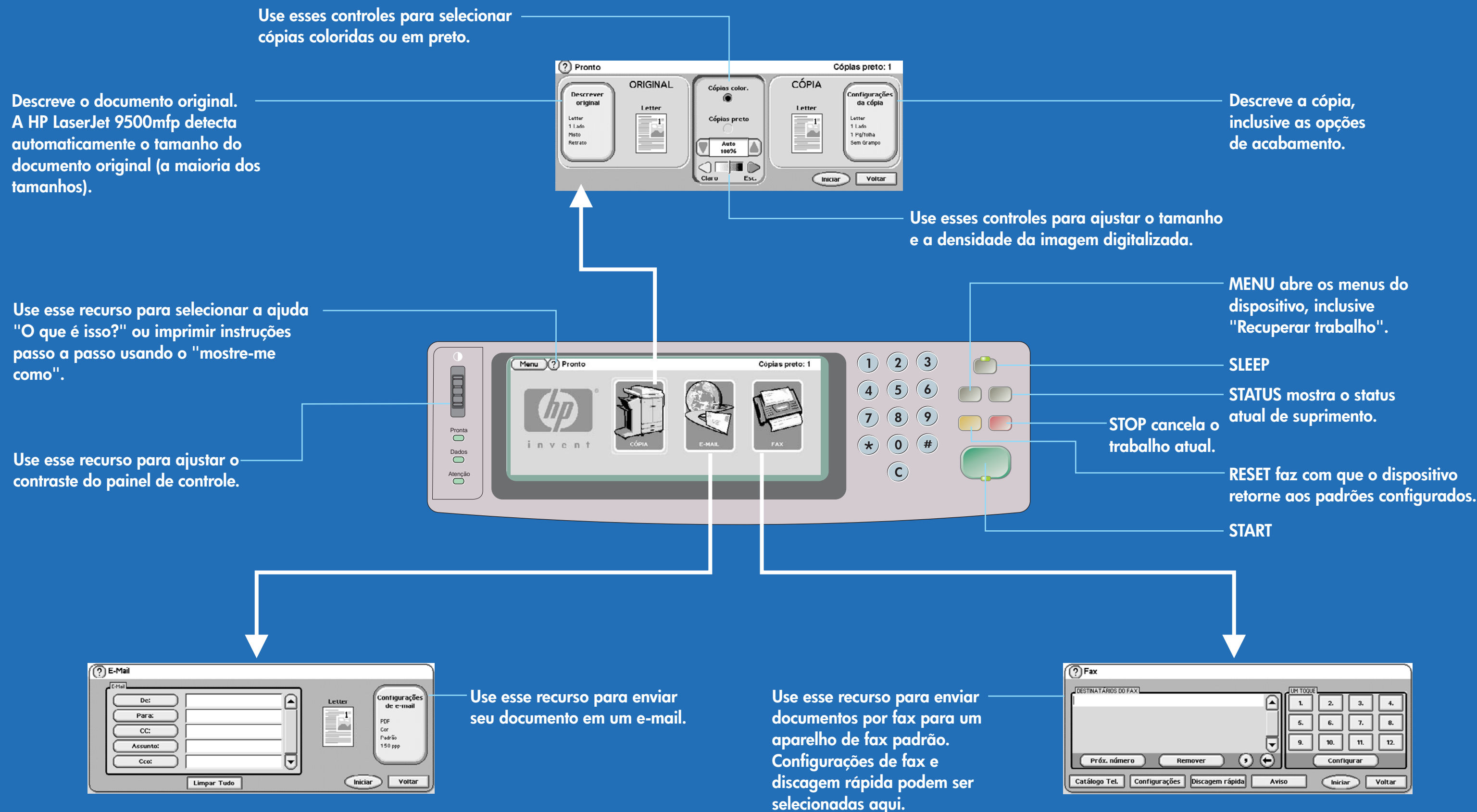

Enviar para e-mail

1. Coloque o original no vidro ou no AAD (Alimentador automático de documentos).
2. Selecione E-MAIL.
3. Se for preciso, digite seu nome de usuário e senha.
4. Preencha os outros campos.
5. Selecione as configurações tocando em Configurações e depois em OK, ou use as configurações padrão.
6. Pressione o botão INICIAR.

Enviar para fax

1. Coloque o original no vidro ou no AAD.
2. Toque em FAX.
3. Toque em Configurações e descreva o original.
4. Com o teclado de tela, digite o número de telefone.
5. Pressione o botão INICIAR.

Imprimir um trabalho armazenado particular

1. Pressione o botão MENU.
2. Toque em Recuperar trabalho.
3. Toque no nome de usuário.
4. Toque no nome do trabalho.
5. Toque em Imprimir.
6. Digite seu PIN (Número de identificação pessoal).
7. Defina ou digite o número de cópias e toque em OK.

Melhorar a qualidade da cópia

1. Toque em CÓPIA.
2. Toque em Descrever original.
3. Toque em Conteúdo da página.
4. Selecione Texto, Fotográfico, Fotográfico brilhante ou Misto.
5. Ajuste as opções para Densidade, Nitidez e Remoção de segundo plano e toque em OK.
6. Pressione o botão INICIAR.

Mais ajuda

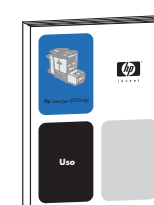

OU

