

1 HP Deskjet 6500 series-printere

Klik på et relevant emne nedenfor for at få svar på et spørgsmål:



HP Deskjet 6540-50 series

- [Meddelelser](#)
- [Specialfunktioner](#)
- [Introduktion](#)
- [Tilslutning til printeren](#)
- [Udskrivning af fotografier](#)
- [Udskrivning af andre dokumenter](#)
- [Tips til udskrivning](#)
- [Printersoftware](#)
- [Vedligeholdelse](#)
- [Fejlfinding](#)
- [Valgfrit ekstraudstyr](#)
- [Specifikationer](#)
- [Tilbehør](#)



HP Deskjet 6520 series

- [Meddelelser](#)
- [Specialfunktioner](#)
- [Introduktion](#)
- [Tilslutning til printeren](#)
- [Udskrivning af fotografier](#)
- [Udskrivning af andre dokumenter](#)
- [Tips til udskrivning](#)
- [Printersoftware](#)
- [Vedligeholdelse](#)
- [Fejlfinding](#)
- [Valgfrit ekstraudstyr](#)
- [Specifikationer](#)
- [Tilbehør](#)

2 Specialfunktioner

Vælg din printermodel:



HP Deskjet 6540-50 Series



HP Deskjet 6520 Series

HP Deskjet 6540-50 Series

Tillykke! Du har købt en HP Deskjet-printer, der er udstyret med en lang række spændende funktioner:

- **Vælger til udskriftskvalitet:** Vælg udskriftskvaliteten fra printerens front.
- **Blækbackup-tilstand:** Med funktionen **Blækbackup-tilstand** kan du fortsætte udskrivningen med en blækpatron, når den anden blækpatron er løbet tør for blæk.
- **Knappen Annuller udskrift:** Annuller udskriftsjobbet ved at trykke på en **knapp**.
- **Udskriv flere sider på et enkelt ark papir:** Brug **printersoftwaren** for at udskrive op til 16 sider på et enkelt stykke papir.
- **Udskrivning uden rammer:** Brug hele siden, når du udskriver fotos og kort ved hjælp af funktionen **udskrivning uden rammer**.
- **Udskrivning af digitalt foto:** Brug de forbedrede egenskaber for **udskrivning af digitalt foto**.
- **Udskrivning i seks farver, der kan opgraderes:** Forbedret fotoudskrivning med en **fotoblækpatron**.
- **Automatisk slukning:** Aktiver funktionen **automatisk slukning** for at sætte printeren i energibesparende tilstand, når den har været inaktiv i mere end 30 minutter.
- **USB-port på forside:** Brug **USB-porten foran på printeren** for hurtigt at slutte printeren til en bærbar computer.
- **Tilbehør til automatisk tosidet udskrivning (valgfrit):** Køb et **Tilbehør til tosidet udskrivning** for at udskrive tosidede dokumenter automatisk.

HP Deskjet 6500 series-printere

- **Valgfri 250-arks bakke til almindeligt papir (tilbehør):** Køb en valgfri 250-arks bakke til almindeligt papir (tilbehør), og øg printerens papirhåndteringsmuligheder.

HP Deskjet 6520 Series

Tillykke! Du har købt en HP Deskjet-printer, der er udstyret med en lang række spændende funktioner:

- **Blækbackup-tilstand:** Med funktionen [Blækbackup-tilstand](#) kan du fortsætte udskrivningen med en blækpatron, når den anden blækpatron er løbet tør for blæk.
- **Knappen Annuller udskrift:** Annuller udskriftsjobbet ved at trykke på en [knap](#).
- **Udskriv flere sider på et enkelt ark papir:** Brug [printersoftware](#)n for at udskrive op til 16 sider på et enkelt stykke papir.
- **Udskrivning uden rammer:** Brug hele siden, når du udskriver fotos og kort ved hjælp af funktionen [udskrivning uden rammer](#).
- **Udskrivning af digitalt foto:** Forbedrede egenskaber for [udskrivning af digitalt foto](#).
- **Udskrivning i seks farver, der kan opgraderes:** Forbedret fotoudskrivning med en [fotoblækpatron](#).
- **Automatisk slukning:** Aktiver funktionen [automatisk slukning](#) for at sætte printerens i energibesparende tilstand, når den har været inaktiv i mere end 30 minutter.
- **Tilbehør til automatisk tosidet udskrivning (valgfrit):** Køb et [Tilbehør til tosidet udskrivning](#) for at udskrive tosidede dokumenter automatisk.
- **Valgfri 250-arks bakke til almindeligt papir (tilbehør):** Køb en valgfri 250-arks bakke til almindeligt papir (tilbehør), og øg printerens papirhåndteringsmuligheder.

3 Introduktion (HP Deskjet 6540-50 series)



Se siden om [printerfunktioner](#) for at få en oversigt over printerfunktionerne.

Klik på det relevante emne nedenfor, hvis du vil have en beskrivelse af en printerfunktion:

- [Knapper og indikatorer](#)
- [Indikatorerne Blækpatronstatus](#)
- [Knappen Print Quality Selector](#)
- [Papirbakker](#)
- [Konvolutføder](#)
- [Blækpatroner](#)
- [Udskrivning med reserveblæk](#)
- [Automatisk papirtypesensor](#)
- [USB-porten på forsiden](#)

Se siden om [valgfrit ekstraudstyr](#) for at få en beskrivelse af valgfrit ekstraudstyr.

3.1 Printerfunktioner (HP Deskjet 6540-50 Series)

HP-printeren har en række funktioner, der gør udskrivning lettere og mere effektiv.

HP Deskjet 6500 series-printere

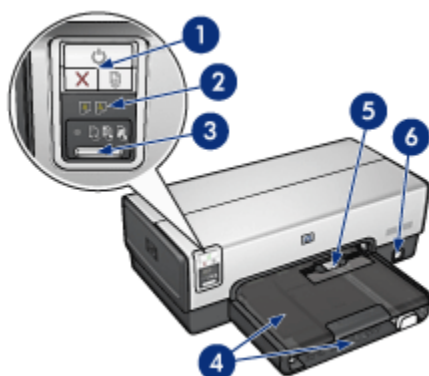

1. Knapper og indikatorer
2. Indikatoren Blækpatronstatus
3. Vælger for udskriftskvalitet
4. Papirbakker
5. Konvolut-slot
6. USB-port på forside

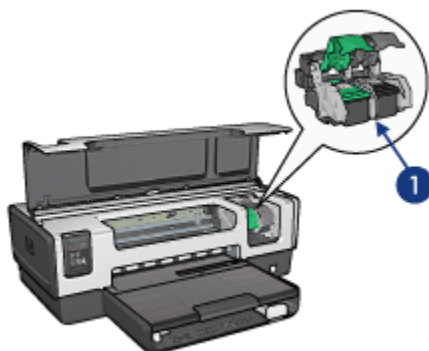

1. Blækpatroner
2. Automatisk papirtypeføler (ikke vist)
3. Blækbackup-tilstand (ikke vist)

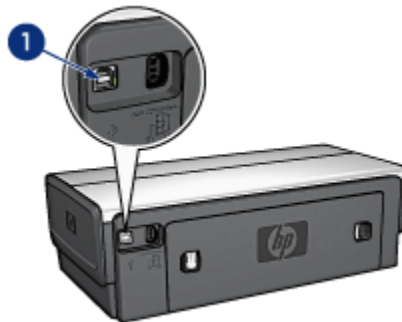

1. USB-port på bagside

Valgfri tilbehør



Tilbehør til automatisk
tosidet udskrivning (valgfri)

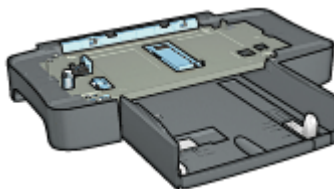

250-arcs bakke til almindeligt
papir (tilbehør) (valgfri)

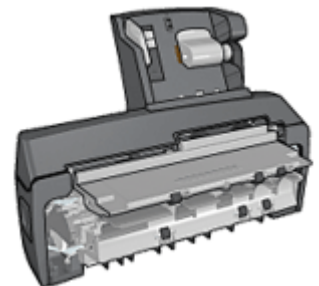

Tilbehør til automatisk
tosidet udskrivning med lille
papirbakke (valgfri)

Bemærk! Det tilgængelige tilbehør varierer alt efter land/område.

3.2 Knapper og indikatorer (HP Deskjet 6540-50 series)

Brug printerknapperne til tænde og slukke for printeren samt til at annullere og genstarte et udskriftsjob. Printerindikatorerne giver en visuel indikation om printerens status.

Printerknapperne findes på den øverste del af kontrolpanelet.



1. Strømaf Bryder og -indikator
2. Knappen Annuller udskrift
3. Knappen Genoptag og indikator for genoptagelse

Kontrolpanelet indeholder også [indikatorerne Blækpatronstatus](#) og en [knap til udvælgelse af udskriftskvalitet](#).

Strømaf Bryder og -indikator

Strømaf Bryderen bruges til at tænde og slukke for printeren. Det tager muligvis nogle få sekunder, før printeren tænder, når du har trykket på strømaf Bryderen.

Strømindikatoren blinker, når et udskriftsjob behandles.



Forsigtig! Brug altid strømaf Bryderen til at tænde og slukke for printeren. Brug af et strømpanel, overspændingsbeskytter eller en vægkontakt kan forårsage printersvigt.

Knappen Annuller udskrift

Når du trykker på knappen Annuller udskrift, annulleres det aktuelle udskriftsjob.

Knappen Genoptag og indikatoren for genoptagelse

Indikatoren for genoptagelse blinker, når en handling er påkrævet, f.eks. ilægning af papir eller fjernelse af papirstop. Når problemet er løst, skal du trykke på knappen Genoptag for at fortsætte udskrivningen.

3.3 Indikatoren Blækpatronstatus (HP Deskjet 6540-50 Series)

Indikatoren Blækpatronstatus angiver statusen for blækpatronerne.

Status for indikatoren Blækpatronstatus	Status for blækpatronerne
Lyser konstant	Lavt blækniveau
Blinker	Eftersyn påkrævet

Indikatoren Blækpatronstatus er placeret i midten af printerens kontrolpanel.

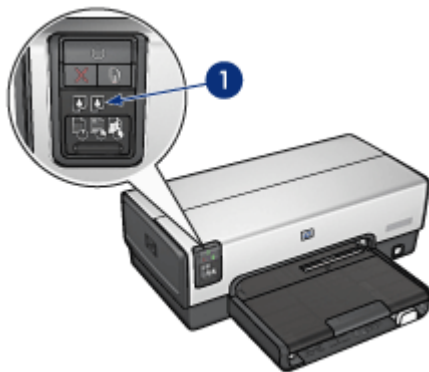

1. Indikatoren Blækpatronstatus



1. Den **venstre** statusindikator repræsenterer den trefarvede blækpatron.

2. Den **højre** statusindikator repræsenterer den blækpatron, der er installeret i rummet i højre side af holderen. Denne blækpatron kan være den sorte blækpatron, fotoblækpatronen eller den grå fotoblækpatron.

3.4 Vælgeren for udskriftskvalitet (HP Deskjet 6540-50 Series)

Brug Vælgeren for udskriftskvalitet foran på printeren for at indstille udskriftskvaliteten og udskrivningshastigheden.

Vælgeren for udskriftskvalitet er placeret i den nederste del af printerens kontrolpanel.



1. Vælger for udskriftskvalitet

Aktivering af Vælgeren for udskriftskvalitet.

Før du kan bruge Vælgeren for udskriftskvalitet, skal du aktivere den via printersoftware.

Følg disse trin for at aktivere Vælgeren for udskriftskvalitet:

1. Åbn dialogboksen [Printeregenskaber](#).
2. Klik på fanen **Udskrivning af genveje** eller fanen **Papir/Kvalitet**.
3. Klik på **Brug printerstandard** på rullelisten **Udskriftskvalitet**.

Bemærk! Afhængigt af hvilken type dokument, du udskriver, er indstillingen **Brug printerstandard** muligvis ikke tilgængelig under fanen **Udskrivning af genveje**.

4. Klik på **OK**.

Brug af Vælgeren for udskriftskvalitet

Brug Vælgeren for udskriftskvalitet for at angive udskriftskvaliteten til de dokumenter, der skal udskrives. Du kan ikke ændre udskriftskvaliteten for et dokument, når først udskrivningen af dokumentet er i gang.

Følg disse trin for at få bruge Vælgeren for udskriftskvalitet:

1. Kontroller, at **Vælgeren for udskriftskvalitet** er aktiveret ved hjælp af printersoftwarens.
2. Tryk på **Vælgeren for udskriftskvalitet** for at vælge en af følgende udskriftskvaliteter:



Hurtig normal



Normal



Bedst

Bemærk! Hurtigkladde og Maksimum dpi kan kun vælges i printersoftwarens. Hvis et dokument udskrives i tilstanden Hurtigkladde eller Maksimum dpi, blinker ikonet for den valgte udskriftskvalitet, indtil dokumentet er udskrevet.

Indikatorer

Ikonerne til Vælger for udskriftskvalitet lyser eller blinker for at angive den valgte udskriftskvalitet:

Ikonernes status	Betydning
Et ikon lyser.	Det lysende ikon er den valgte udskriftskvalitet.
Et ikon lyser, og et andet blinker.	Det lysende ikon er den valgte udskriftskvalitet for det aktuelle udskriftsjob. Det blinkende ikon er den valgte udskriftskvalitet for det næste udskriftsjob.

Ikonernes status	Betydning
Et ikon blinker.	Enten er tilstanden Hurtigkladde eller Maksimum dpi valgt, som udskriftskvalitet, fra printersoftwarens.

3.5 Papirbakker (HP Deskjet 6540-50 Series)

Printeren har to papirbakker:

- [Papirbakke](#)
- [Udskriftsbakke](#)

Papirbakke

Papirbakken indeholder papir og andre medier, der skal udskrives.



1. Papirbakke

Skub papirstyrene fast ind mod kanterne på det medie, der skal udskrives på.

HP Deskjet 6500 series-printere

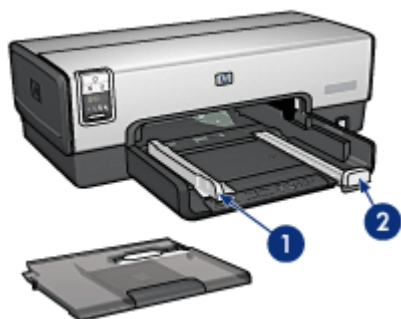

1. Papirbredestyr
2. Papirlængdestyr

Udskriftsbakke

De udskrevne sider opbevares i udskriftsbakken.



1. Udskriftsbakke
2. Konvolut-slot

Brug Konvolut-slotten for at udskrive enkelte konvolutter.

Hæv udskriftsbakken for at lægge papir i.



HP Deskjet 6500 series-printere

Træk udskriftsbakkeforlænger ud, og slå udskriftsbakkeforlængerens endeklap op for at forhindre, at der falder papir ud af bakken.



1. Udskriftsbakkeforlænger
2. Udskriftsbakkeforlængerens endeklap

Slå ikke udskriftsbakkeforlængerens endeklap op, mens der udskrives på papir i legal-format.

Slå udskriftsbakkeforlængerens endeklap ned, og skub derefter udskriftsbakkeforlænger ind i udskriftsbakken, når udskriftsjobbet er afsluttet.



3.6 Konvolutføder (HP Deskjet 6540-50 series)

Brug konvolutføderen til at udskrive enkelte konvolutter.



1. Konvolutføder

Følg disse trin for at bruge konvolutføderen:

1. Indsæt konvolutten så den side, der skal udskrives på, vender nedad, og flappen vender mod venstre.



2. Skub konvolutten så langt ind i printeren, som den kan komme uden at bukke.
3. [Udskriv](#) konvolutten.

3.7 Blækpatroner

Der kan benyttes fire blækpatroner til printeren.



1. Sort
2. Trefarvet
3. Foto
4. Grå foto

Bemærk! De tilgængelige blækpatroner varierer alt efter land/område.

Brug af blækpatroner

Udskrivning til hverdagsbrug

Brug den sorte og trefarvede blækpatron til daglig udskrivning.

Udskrivning af kvalitetsfarvefotos

For at få mere livfulde farver ved udskrivning af farvefotos eller andre specielle dokumenter skal du fjerne den sorte blækpatron og bruge en [fotoblækpatron](#) sammen med den trefarvede blækpatron.

Sort-hvid-kvalitetsfotos

For at få sort-hvid-fotos i meget høj kvalitet skal du fjerne den sorte blækpatron og bruge en [grå fotoblækpatron](#) sammen med den trefarvede blækpatron.

Udskiftning af blækpatroner

Når du køber blækpatroner, skal du se efter blækpatronens valnummer.

Du kan se valnummeret tre steder:

- Etiket med valnummer: Se etiketten på den blækpatron, du vil udskifte.



1. Etiket med valnummer

- Dokumentation til printer: Du finder en liste med blækpatronernes valnumre i brugervejledningen, der fulgte med printeren.
- Dialogboksen Oplysninger om bestilling af blækpatron: Hvis du vil se en liste over blækpatronernes valnumre, kan du åbne printerens [Værktøjskasse](#). Klik på fanen **Anslået blækniveau**, og klik derefter på knappen **Oplysninger om bestilling af blækpatron**.

Hvis en blækpatron løber tør for blæk, kan printeren udskrive i [blækbackup-tilstand](#).

Du finder yderligere oplysninger om installation af en blækpatron på siden [installation af blækpatron](#).

3.8 Udskrivning med reserveblæk

Ved udskrivning med reserveblæk anvender printeren kun en blækpatron. Udskrivning med reserveblæk startes, når en blækpatron fjernes fra blækpatronholderen.

Se siden om [installation af blækpatron](#) for at få oplysninger om fjernelse af en blækpatron.

Udskriftsresultater ved udskrivning med reserveblæk

Udskrives der med reserveblæk, vil det gøre udskrivningen langsommere og påvirke kvaliteten af udskrevne dokumenter.

Installeret blækpatron	Resultat
Sort blækpatron	Farver udskrives i gråtoner.
Trefarvet blækpatron	Der udskrives farver, men sort udskrives i grånuancer og er ikke ægte sort.
Fotoblækpatron	Farver udskrives i gråtoner.
Grå fotoblækpatron	Farver udskrives i gråtoner.

Bemærk! Det anbefales, at du ikke bruger fotoblækpatronen eller den grå fotoblækpatron til udskrivning med reserveblæk.

Afslutning af udskrivning med reserveblæk

Installer to blækpatroner i printeren for at afslutte udskrivningen med reserveblæk.

Se siden om [installation af blækpatron](#) for at få oplysninger om installation af en blækpatron.

3.9 Automatisk papirtypesensor

Den automatiske papirtypesensor vælger automatisk de korrekte udskriftsindstillinger til det medie, der udskrives på, især HP-medier.

Når den automatiske papirtypesensor er aktiveret, scanner printeren den første side af et dokument med et rødt lys fra en optisk sensor for at finde den bedste papirtypeindstilling. Når den bedste papirtypeindstilling er fundet, udskrives siden.

Placer ikke printeren i direkte sollys. Direkte sollys kan forstyrre den automatiske papirtypesensor.

Se siden om [udvælgelse af papirtype](#), hvis du vil bruge den automatiske papirtypesensor.

Bemærk! Den automatiske papirtypesensor er ikke tilgængelig for dokumenter, der udskrives fra [ekstraudstyret 250-arks bakke til almindeligt papir](#) eller [ekstraudstyret til automatisk tosidet udskrivning med lille papirbakke](#).

4 Introduktion (HP Deskjet 6520 series)



Se siden om [printerfunktioner](#) for at få en oversigt over printerfunktionerne.

Klik på det relevante emne nedenfor, hvis du vil have en beskrivelse af en printerfunktion:

- [Knapper og indikatorer](#)
- [Papirbakker](#)
- [Blækpatroner](#)
- [Udskrivning med reserveblæk](#)
- [Automatisk papirtypesensor](#)

Se siden om [valgfrit ekstraudstyr](#) for at få en beskrivelse af valgfrit ekstraudstyr.

4.1 Printerfunktioner (HP Deskjet 6520 Series)

HP-printeren har en række funktioner, der gør udskrivning lettere og mere effektiv.

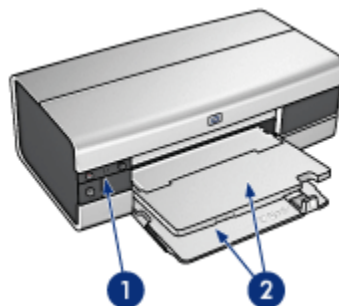

1. [Knapper og indikatorer](#)

HP Deskjet 6500 series-printere

2. Papirbakker

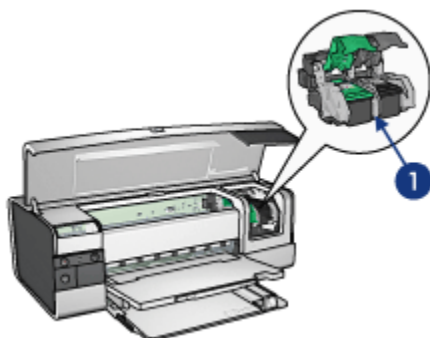

1. Blækpatroner
2. Automatisk papirtypeføler (ikke vist)
3. Blækbackup-tilstand (ikke vist)

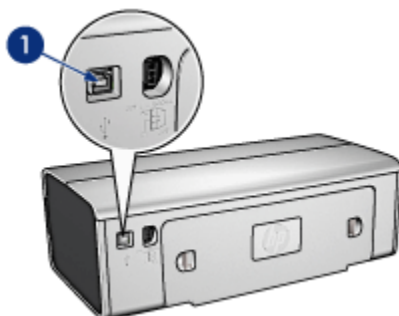

1. USB-port

Valgfri tilbehør



Tilbehør til automatisk tosidet udskrivning (valgfri)

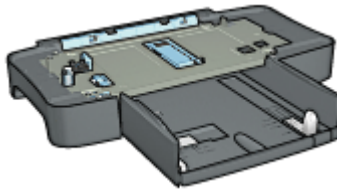

250-arcs bakke til almindeligt papir (tilbehør) (valgfri)

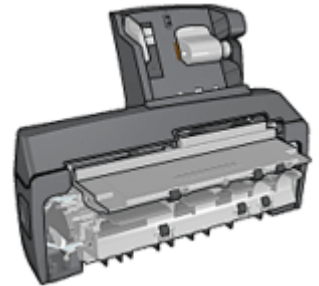

Tilbehør til automatisk tosidet udskrivning med lille papirbakke (valgfri)

Bemærk! Det tilgængelige tilbehør varierer alt efter land/område.

4.2 Knapper og indikatorer (HP Deskjet 6520 series)

Brug printerknapperne til tænde og slukke for printeren samt til at annullere og genstarte et udskriftsjob. Printerindikatorerne giver en visuel indikation om printerens status.

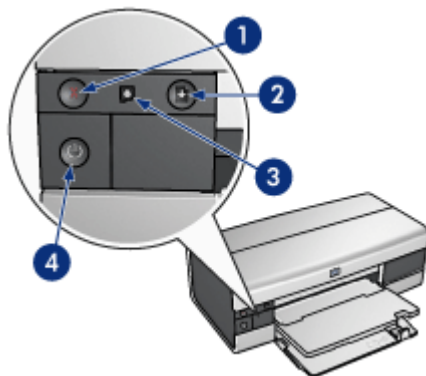

1. Knappen Annuller
2. Knappen Genoptag og indikator for genoptagelse
3. Indikatoren Blækpatronstatus
4. Strømafbryder og -indikator

Knappen Annuller udskrift

Når du trykker på knappen Annuller udskrift, annulleres det aktuelle udskriftsjob.

Indikatoren Blækpatronstatus

Indikatoren Blækpatronstatus lyser eller **blinker**, når en blækpatron skal efterses.

Knappen Genoptag og indikatoren for genoptagelse

Indikatoren for genoptagelse blinker, når en handling er påkrævet, f.eks. ilægning af papir eller fjernelse af papirstop. Når problemet er løst, skal du trykke på knappen Genoptag for at fortsætte udskrivningen.

Strømaf Bryder og -indikator

Strømaf bryderen bruges til at tænde og slukke for printeren. Det tager muligvis nogle få sekunder, før printeren tænder, når du har trykket på strømaf bryderen.

Strømindikatoren blinker, når et udskriftsjob behandles.



Forsigtig! Brug altid strømaf bryderen til at tænde og slukke for printeren. Brug af et strømpanel, overspændingsbeskytter eller en vægkontakt kan forårsage printersvigt.

4.3 Papirbakker (HP Deskjet 6520 Series)

Du kan få flere oplysninger om papirbakkerne ved at vælge et af nedenstående emner:

- [Udfoldning af papirbakkerne](#)
- [Papirbakke](#)
- [Udskriftsbakke](#)
- [Sammenfoldning af papirbakkerne](#)

Udfoldning af papirbakkerne

Følg disse trin for at folde papirbakkerne ud:

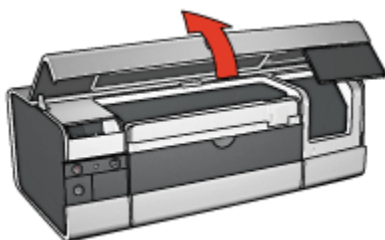

Papirbakke

Papirbakken indeholder papir og andre medier, der skal udskrives.



1. Papirbakke

Skub papirstyrene fast ind mod kanterne på det medie, der skal udskrives på.



1. Papirbredestyr
2. Papirlængdestyr

Hvis du skal udskrive på et stort stykke papir, som f.eks. papir i legal-format, skal du trække papirlængdestyret ud til kanten af papirbakken, og derefter trække papirbakkeforlænger ud.



1. Bakkeforlænger

Udskriftsbakke

De udskrevne sider opbevares i udskriftsbakken.



1. Udskriftsbakke

Træk udskriftsbakkeforlængerens endeklap ud, og slå udskriftsbakkeforlængerens endeklap op for at forhindre, at der falder papir ud af udskriftsbakken.

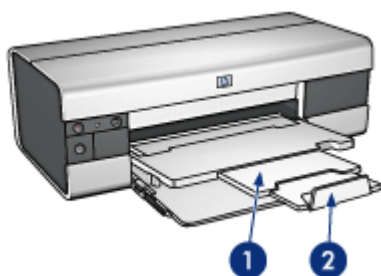

1. Udskriftsbakkeforlænger
2. Udskriftsbakkeforlængers endeklap

Sammenfoldning af papirbakker

Følg disse trin for at folde papirbakken sammen:

1. Slå eventuelt udskriftsbakkeforlængerens endeklap ned, og skub derefter udskriftsbakkeforlængerens ind.

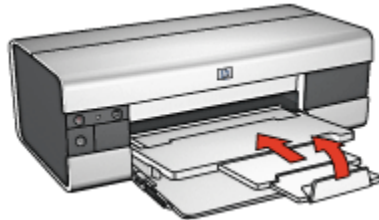

2. Hæv printerdækslet.
3. Hæv udskriftsbakken.

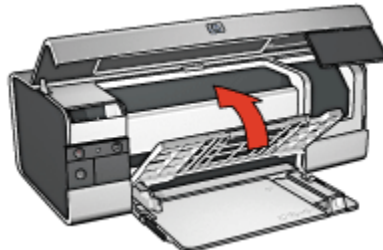

4. Kontroller, at papirbakkeforlængerens er skubbet ind, og træk derefter papirlængdestyret ud til kanten af papirbakken.

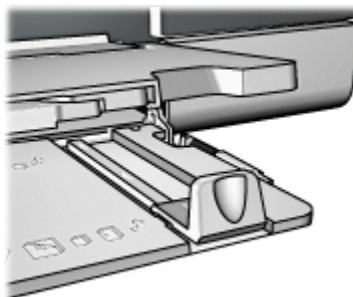

5. Hæv papirbakken.

HP Deskjet 6500 series-printere

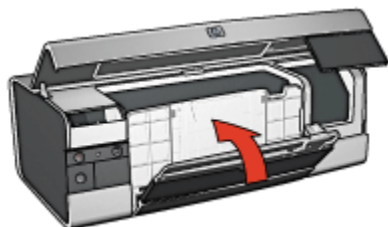

6. Luk printerens topdæksel.

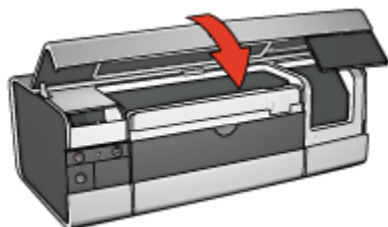

5 Tilslutning til printeren

- USB
- USB-porten på forsiden (HP Deskjet 6540-50 series)
 - USB-porten på forsiden – printersoftware er ikke installeret
 - USB-porten på forsiden – printersoftware er allerede installeret
 - Brug af USB-porten på forsiden
- Netværk
 - Deling af printeren
 - HP Jetdirect 175x
 - HP Jetdirect 310x
 - HP Jetdirect 380x

Bemærk! Tilgængeligheden af HP Jetdirect varierer alt efter land/område.

5.1 USB

Printeren sluttes til computeren med et USB-kabel (Universal Serial Bus). Computeren skal køre operativsystemet Windows 98 eller nyere for at bruge et USB-kabel.

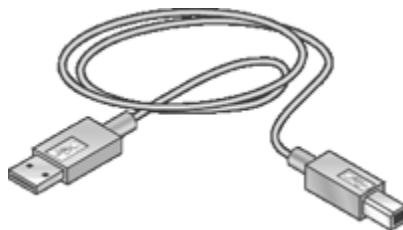

Se installationsplakaten, der fulgte med printeren, for at få anvisninger om tilslutning af printeren via et USB-kabel.

5.2 USB-port på forsiden (HP Deskjet 6540-50 series)

Brug USB-porten på printerens forside til hurtigt at slutte printeren til en bærbar computer.



1. USB-porten på forsiden

Første tilslutning til USB-porten på forsiden

Den første gang du slutter en bærbar computer til USB-porten på printerens forside, skal du konfigurere computeren til porten.

Besvar følgende spørgsmål i forbindelse med konfigurationsvejledningen:

Er printersoftwarens installeret på den bærbare computer?

- Ja
- Nej

5.2.1 USB-porten på forsiden – printersoftware er ikke installeret

Følg nedenstående trin, hvis printersoftwarens *ikke* er installeret på den bærbare computer.

Hvis printersoftwarens er installeret på den bærbare computer, skal du følge vejledningen til [konfiguration af den bærbare computer](#) for at bruge USB-porten på forsiden.

Installation af printersoftwarens

1. Kontroller, at printeren er tændt.
2. Brug et USB-kabel til at slutte den bærbare computer til USB-porten på printerens forside.
3. Vent på, at en guide af typen Ny hardware vises.
4. Når guiden Ny hardware vises, skal du indsætte cd'en med printersoftwarens i cd-rom-drevet på den bærbare computer.
5. Følg vejledningen på skærmen for at installere printersoftwarens.

5.2.2 USB-porten på forsiden – printersoftware er allerede installeret

Følg nedenstående trin, hvis printersoftware er installeret på den bærbare computer.

Hvis printersoftware *ikke* er installeret på den bærbare computer, skal du følge vejledningen til [installation af printersoftware](#).

Konfiguration af den bærbare computer

Konfiguration af den bærbare computer, så den kan bruge USB-porten på printerens forside, opretter endnu en kopi af printersoftware på computeren. Den nye kopi af printersoftware er konfigureret til USB-porten på printerens forside.

1. Kontroller, at printeren er tændt.
2. Brug et USB-kabel til at slutte den bærbare computer til USB-porten på printerens forside.
3. Vent på, at en guide af typen Ny hardware vises.
4. Gør et af følgende, afhængigt af hvilken version af Windows der findes på den bærbare computer:
 - **Windows XP:** Når du bliver bedt om det, skal du klikke på **OK**.
 - **Windows 2000:** Tillad, at Windows konfigurerer den bærbare computer automatisk.
 - **Windows Me:** Når du bliver bedt om det, skal du indsætte cd'en med printersoftware i cd-rom-drevet på den bærbare computer og derefter følge vejledningen på skærmen.
 - **Windows 98:** Tillad, at Windows konfigurerer den bærbare computer automatisk.

Når Windows giver dig mulighed for at navngive printeren, skal du give printeren et navn, der angiver, at du bruger USB-porten på forsiden, f.eks. **HP Deskjet 65xx USB på forsiden**.

5.2.3 Brug af USB-porten på forsiden

Før du bruger USB-porten på printerens forside, skal du [konfigurere den bærbare computer](#) til porten.

Følg disse trin, hvis du vil bruge USB-porten på forsiden:

1. Brug et USB-kabel til at slutte den bærbare computer til USB-porten på printerens forside.
2. Åbn det dokument, der skal udskrives, og klik derefter på **Filer** og derefter på **Udskriv**.
3. Klik på HP Deskjet 6540-50 series-printeren, og klik derefter på **OK** eller **Udskriv**.

Bemærk! Hvis der vises to kopier af HP Deskjet 6540-50 series-printeren, skal du vælge den kopi, som er konfigureret til USB-porten på forsiden.

5.3 Netværk

Du kan gøre en printer tilgængelig for andre computere på et netværk ved at [dele](#) printeren.

Du kan bruge en hvilken som helst af følgende HP Jetdirect-printerservere til at placere printeren på et netværk.

- [HP Jetdirect 175x](#)
- [HP Jetdirect 310x](#)
- [HP Jetdirect 380x](#)

Bemærk! Tilgængeligheden af HP Jetdirect varierer alt efter land/område.

5.3.1 Deling af printeren

Printeren kan slutes direkte til en computer i et netværk og derved deles med andre computere i netværket.

For yderligere oplysninger om deling af printeren i et netværk skal du se program-cd'en til printeren og følge vejledningen til netværkskonfiguration på skærmen.

5.3.2 HP Jetdirect 175x

Brug printerservere til at slutte printeren direkte til et netværk, så alle computere på netværket kan bruge printeren.

HP J6035A Jetdirect 175x

- USB-printertilslutning
- 100Base-Tx (Fast Ethernet) and/or 10Base-T (Ethernet) network connection
- Netværk af typen TCP/IP, IPX/SPX direct mode og Apple EtherTalk
- Computere med Windows 98, 2000, Me og XP samt MacOS

Bemærk! Tilgængeligheden af HP Jetdirect varierer alt efter land/område.

5.3.3 HP Jetdirect 310x

Brug printerservere til at slutte printeren direkte til et netværk, så alle computere på netværket kan bruge printeren.

HP J6038A Jetdirect 310x

HP Deskjet 6500 series-printere

- USB-printertilslutning
- 100Base-Tx- (Fast Ethernet) og/eller 10Base-T-netværksforbindelse (Ethernet)
- Netværk af typen TCP/IP, IPX/SPX direct mode og Apple EtherTalk
- Computere med Windows 98, 2000, Me og XP samt MacOS

Bemærk! Tilgængeligheden af HP Jetdirect varierer alt efter land/område.

5.3.4 HP Jetdirect 380x

Brug printerservere til at slutte printeren direkte til et netværk, så alle computere på netværket kan bruge printeren.

HP J6061A Jetdirect 380x

- USB-printertilslutning
- 802.11b Wi-Fi (wireless network connection), med kryptering, og 802.1x, EAP-MD5, EAP-TLS-godkendelse
- Netværk af typen TCP/IP, IPX/SPX, Novell NetWare, Apple EtherTalk og Unix/Linux
- Computere med Windows 98, 2000, Me og XP samt MacOS

Bemærk! Tilgængeligheden af HP Jetdirect varierer alt efter land/område.

6 Udskrivning (HP Deskjet 6540-50 Series)



- Udskrivning af fotos
- Udskrivning af andre dokumenter
- Udskrivningstip
- Printersoftware

6.1 Udskrivning af fotos (HP Deskjet 6540-50 Series)

Vælg den type fotos, du vil udskrive:

Fotos uden rammer

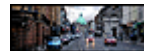

Små fotos uden rammer Store fotos uden rammer Panoramafotos uden rammer

Fotos med en hvid kant



Små fotos
med en hvid kant

Store fotos
med en hvid kant

Panoramafotos
med en hvid kant

Forbedring af dine fotos

Få flere oplysninger om, hvordan du forbedrer dine fotos ved hjælp af printerens [fotoudskrivningsfunktioner](#).

6.1.1 Forbedring af fotografier

Printersoftwaren indeholder adskillige funktioner, der gør udskrivning af digitale fotografier nemmere og forbedrer fotokvaliteten:

- Få den bedste kombination af hastighed og kvalitet ved at bruge [PhotoREt](#).
- Brug [indstillingerne for HP digital photography](#) til at retouchere fotografier.
- Opnå den højeste opløsning med [Maks. dpi](#).
- Udskriv et [Exif-formateret](#) fotografi, hvis du har software, der er Exif-aktiveret.
- Brug [HP papir til daglig brug, halvblankt](#) for at spare penge og blæk, når du udskriver fotografier.

Lær, hvordan du kan give dine digitale fotografier et professionelt præg:

- Brug [fotoblækpatronen](#) for at opnå de bedste farver.
- Brug disse softwareindstillinger for at forbedre udskrevne farver:
 - [Avancerede farveindstillinger](#)
 - [Farvestyring](#)
- Brug den [grå fotoblækpatron](#) for at opnå sort-hvide fotografier af meget høj kvalitet.
- Udskriv [sort-hvide fotografier](#).
- Udskriv til kanterne af fotopapiret med [udskrivning uden kanter](#).

Følg [retningslinjerne for opbevaring af fotopapir](#) for at undgå, at fotopapiret krøller.

6.1.2 PhotoREt

Med PhotoREt udskrives billedet med den bedste kombination af udskriftshastighed og -kvalitet.

Følg disse trin for at udskrive med PhotoREt-teknologi:

1. Åbn dialogboksen [Printereregenskaber](#).
2. Klik på fanen **Udskrivning af genveje** eller fanen **Papir/Kvalitet**.
3. Klik på **Bedst** på rullelisten **Udskriftskvalitet**.
4. Vælg en af de andre udskriftsindstillinger, og klik derefter på **OK**.

6.1.3 Indstillinger for HP Digital Photography

Printeren har flere funktioner til at forbedre kvaliteten af digitale fotografier.

Åbning af dialogboksen Indstillinger for HP Digital Photography

Følg disse trin for at åbne dialogboksen **Indstillinger for HP digital photography**:

1. Åbn dialogboksen [Printeregenskaber](#).
2. Klik på fanen **Printing Shortcuts** eller fanen **Papir/Kvalitet**, og klik derefter på knappen **HP Digital Photography**.

Brug af dialogboksen Indstillinger for HP Digital Photography

Du kan bruge dialogboksen **Indstillinger for HP Digital Photography** til at angive disse indstillinger:



1. **Fjernelse af røde øjne**: Klik på **Til** for at fjerne eller reducere røde øjne på fotografiet.
2. **Kontrastforbedring**: Juster kontrasten til det foretrukne niveau. Klik på **Automatisk**, hvis printeren automatisk skal justere kontrasten.
3. **Digital flash**: Juster eksponeringen af fotografier med mørke områder for at få detaljerne frem. Klik på **Automatisk**, hvis printeren automatisk skal justere lysheden.
4. **SmartFocus**: Øger billedets kvalitet og klarhed. Klik på **Til**, hvis printerdriveren automatisk skal optimere billedet.
5. **Skarphed**: Juster billedskarpheden til det foretrukne niveau. Klik på **Automatisk**, hvis printeren automatisk skal indstille skarphedsniveauet for billedet.

6. **Udjævning:** Dæmp et billede. Klik på **Automatisk**, hvis printeren automatisk skal indstille udjævningsniveauet for billedet.

6.1.4 Maksimal dpi

Indstillingen for udskriftskvalitet **Maks. dpi** muliggør udskrivning i 4800 x 1200-optimeret dpi.

Udskriftstilstanden 4800 x 1200-optimeret dpi er den højeste kvalitetsopløsning for denne printer. Når 4800 x 1200-optimeret dpi er valgt i printerdriveren, udskriver den trefarvede blækpatron i tilstanden 4800 x 1200-optimeret dpi (farve op til 4800 x 1200-optimeret dpi og input i 1200 dpi). Hvis en **fotoblækpatron** også er installeret, forbedres udskriftskvaliteten. En fotoblækpatron kan købes separat, hvis den ikke fulgte med printeren.

Bemærk! Brug HP fint fotopapir, når der udskrives med indstillingen for udskriftskvalitet **Maks. dpi**, for at forbedre farvekorrigerings og detaljer i fotografiet.

Følg disse trin for at udskrive i tilstanden 4800 x 1200-optimeret dpi:

1. Åbn dialogboksen **Printeregenskaber**.
2. Klik på fanen **Udskrivning af genveje** eller på fanen **Papir/Kvalitet**.

Bemærk! Vælg enten **Fotoudskrivning uden ramme** eller **Fotoudskrivning med hvide kanter** under fanen **Udskrivning af genveje**.

3. Find den korrekte rulleliste:

Fane	Rulleliste
Udskrivning af genveje	Papirtype
Papir/Kvalitet	Typen er

Bemærk! Det er ikke nødvendigt at angive udskriftskvaliteten under begge faner.

4. Vælg den korrekte papirtype på rullelisten.
5. Klik på **Maks. dpi** på rullelisten **Udskriftskvalitet**.

Bemærk! Den midlertidige indstilling for **Maksimum dpi** bruger meget diskplads og printer måske langsomt.

6. Vælg evt. flere udskriftsindstillinger, og klik derefter på **OK**.

6.1.5 Exif Print

Exif Print (Exchangeable Image File Format 2.2) er en international digital billedstandard, som forenkler digital fotografering og forbedrer kvaliteten af de udskrevne fotografier. Når man tager et billede med et Exif Print-aktiveret digitalkamera, lagrer Exif Print oplysninger om f.eks. eksponeringstid, blitztype og farvemætning i billedfilen. Softwaren til HP Deskjet-printeren bruger derefter disse oplysninger til automatisk at udføre billedspecifikke forbedringer, så du får billeder af meget høj kvalitet.

Udskrivning af Exif Print-aktiverede billeder, kræver følgende udstyr:

- Et digitalkamera, der understøtter Exif Print.
- Exif Print-aktiveret fotosoftware.

Følg disse trin for at udskrive bedre fotografier med Exif Print:

1. Åbn den fil, der skal udskrives med fotoprogrammet til Exif Print.
2. Åbn dialogboksen [Printeregenskaber](#).
3. Klik på fanen **Udskrivning af genveje** eller på fanen **Papir/Kvalitet**.

Bemærk! Vælg enten **Fotoudskrivning uden ramme** eller **Fotoudskrivning med hvide kanter** under fanen **Udskrivning af genveje**.

4. Klik på **Normal** eller **Bedst** på rullelisten **Udskriftskvalitet**.
5. Vælg evt. flere udskriftsindstillinger, og klik derefter på **OK**.

Printersoftwaren optimerer automatisk det udskrevne billede.

6.1.6 Udskrivning af fotografier uden rammer

Brug udskrivning uden kanter til at udskrive til kanterne af visse papirtyper og på et udvalg af standard- og brugerdefinerede papirstørrelser, der strækker sig fra 101 x 152 mm fotopapir til en brugerdefineret fotostørrelse på 210 x 594 mm.

Retningslinjer

- Udskriv ikke dokumenter uden kanter med [reserveblæk](#). Sørg for, at der altid er to blækpatroner installeret i printeren.
- Åbn filen i et program, og angiv billedformatet. Du skal sørge for, at formatet svarer til formatet på det papir, som billedet skal udskrives på.

Udskrivning

1. Åbn den fil, du vil udskrive.
2. Åbn dialogboksen [Printeregenskaber](#).
3. Klik på **Fotoudskrivning uden ramme** på rullelisten under fanen **Udskrivning af genveje**.

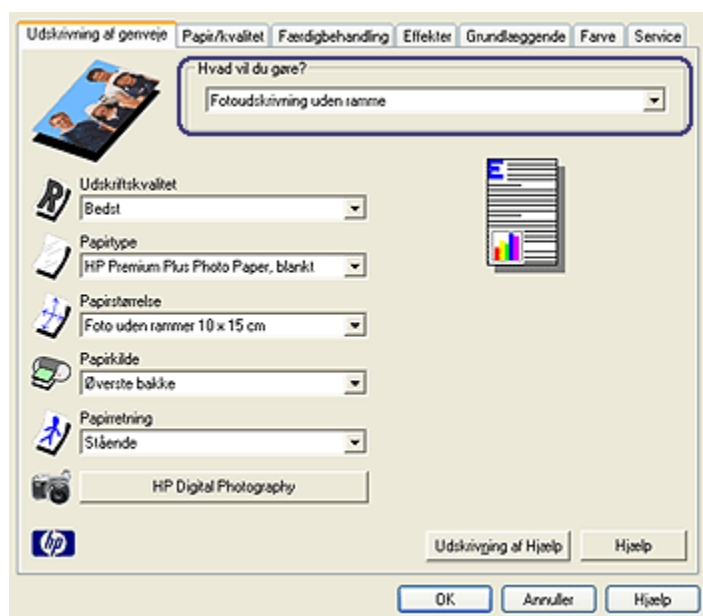

4. Vælg den korrekte udskriftsindstilling for det fotografi, du vil udskrive.
5. Hvis du vil bruge indstillingerne **HP Digital Photography**, skal du angive dem.
6. Vælg evt. flere udskriftsindstillinger, og klik derefter på **OK**.

Hvis du har udskrevet på fotopapir med en afrivningsfane, skal du fjerne fanen, for at dokumentet bliver helt uden kanter.



6.1.7 Fotoblækpatron

Hvis du bruger fotoblækpatronen sammen med den trefarvede blækpatron, udskrives fotos i seks farver, så godt som uden korn, der bevarer farverne utroligt længe.



Hvis der ikke følger en fotoblækpatron med produktet, kan den købes separat.

Installation af fotoblækpatronen

For at installere fotoblækpatronen skal du fjerne den sorte blækpatron fra printeren og derefter installere fotoblækpatronen i rummet i højre side af holderen.

Du finder yderligere oplysninger herom på siden [installation af blækpatron](#).

Brug af fotoblækpatronen

Følg disse trin for at udskrive i seks farver:

1. Åbn dialogboksen [Printerregnskaber](#).
2. Klik på fanen **Udskrivning af genveje** eller fanen **Papir/Kvalitet**.

Bemærk! Vælg enten **Fotoudskrivning uden rammer** eller **Fotoudskrivning med hvide kanter** under fanen **Udskrivning af genveje**.

3. Find den ønskede rulleliste:

Fane	Rulleliste
Udskrivning af genveje	Papirtype
Papir/Kvalitet	Typen er

Bemærk! Du behøver ikke at indstille udskriftskvaliteten under begge faner.

4. Klik på den ønskede fotopapirtype på rullelisten.
5. Klik på **Normal**, **Bedst** eller **Maksimum dpi** på rullelisten **Udskriftskvalitet**.
6. Vælg en af de andre udskriftsindstillinger, og klik derefter på **OK**.

Opbevaring af fotoblækpatronen

Hvis du vil bevare blækpatronen, skal du følge vejledningen om opbevaring af blækpatron.

6.1.8 Brug af avancerede farveindstillinger

Brug dialogboksen Avancerede farveindstillinger til at justere visningen af udskrevne farver på udskifter.

Justering af disse indstillinger kan medføre, at de udskrevne farver er forskellige fra de farver, der vises på computerens skærm.

Følg disse trin for at angive avancerede farveindstillinger:

1. Åbn dialogboksen [Printeregenskaber](#).
2. Klik på fanen **Farve**.
3. Klik på knappen **Avancerede farveindstillinger**.

Dialogboksen **Avancerede farveindstillinger** vises.

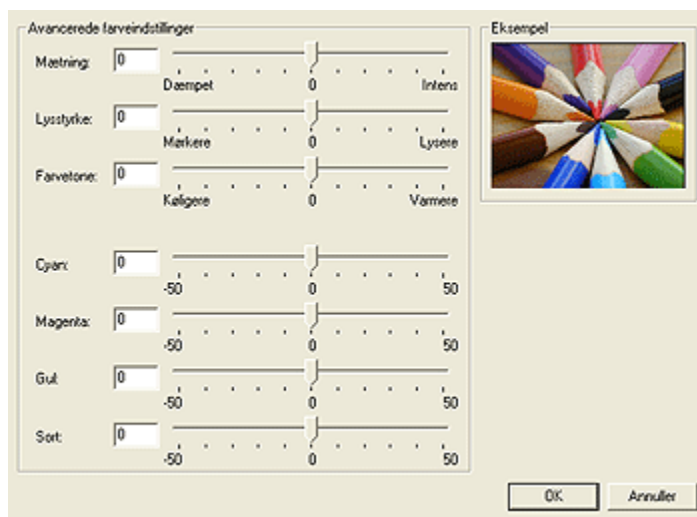

4. Juster følgende indstillinger efter behov:
 - **General farveindstilling:** Juster **Mætning**, **Lysstyrke** og **Farvetone** for at påvirke udskriften af de generelle farver.
 - **Specifik farveindstilling:** Juster skyderen for **Cyan**, **Magenta**, **Gul** og **Black** for at angive det niveau for hver farve, der skal bruges til udskrivning.
5. Når du har angivet farveindstillingerne, skal du klikke på **OK**.
6. Vælg evt. flere udskriftsindstillinger, og klik derefter på **OK**.

Brug [Hvad er det?](#) til at lære om de funktioner, som du kan se i dialogboksen **Printeregenskaber**.

6.1.9 Farvestyring

Farvestyring definerer den farveskala, der kan udskrives. Printersoftwaren oversætter farverne i dokumentet fra deres aktuelle farveindstilling til den valgte farvestyringsindstilling.

Følg disse trin for at vælge en farvestyringsindstilling:

1. Åbn dialogboksen **Printeregenskaber**.
2. Klik på fanen **Farve**.

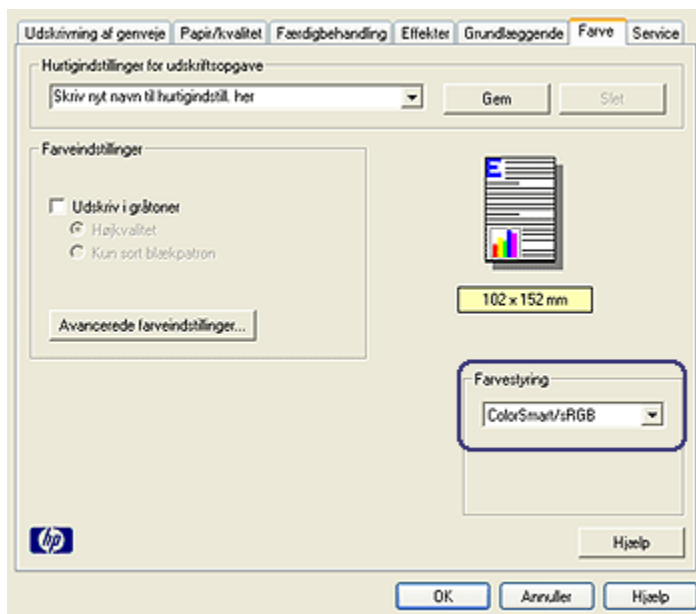

3. Klik på en af følgende indstillinger på rullelisten **Farvestyring**:
 - **ColorSmart/sRGB**: ColorSmart/sRGB er en korrekt indstilling til de fleste udskriftsjob. Den bruges til de fleste webbaserede dokumenter og aktuelle billedbehandlingsenheder.
 - **AdobeRGB**: Når du udskriver fra et professionelt program med AdobeRGB, skal du deaktivere farvestyring i programmet og tillade, at printersoftwaren styrer farverummet. Brug indstillingen AdobeRGB til dokumenter eller fotografier, der oprindeligt blev oprettet i AdobeRGB-farverummet.

HP Deskjet 6500 series-printere

- **Styret af programmet:** Denne indstilling tillader, at det program, der udskrives fra, styrer dokumentets farve.
4. Vælg evt. flere udskriftsindstillinger, og klik derefter på **OK**.

6.1.10 Sort-hvide fotografier



HP Deskjet 6540-50 series



HP Deskjet 6520 series

6.1.11 Udskrivning af sort-hvide fotografier

Du kan udføre følgende opgaver med printeren:

- Udskrive et sort-hvidt fotografi
- Udskrive et farvefotografi i sort-hvid

Du opnår de bedste sort-hvide fotografier, hvis du installerer en [grå fotoblækpatron](#) og en trefarvet blækpatron i printeren.

Udskrivning af et sort-hvidt fotografi

Hvis du vil udskrive et fotografi, der allerede er sort-hvidt, skal du blot følge vejledningen til den [type og størrelse fotografi](#), som du vil udskrive.

Udskrivning af et farvefotografi i sort-hvid

Følg disse trin for at udskrive et farvefotografi i sort-hvid:

1. Åbn dialogboksen [Printeregenskaber](#).
2. Klik på fanen **Farve**.

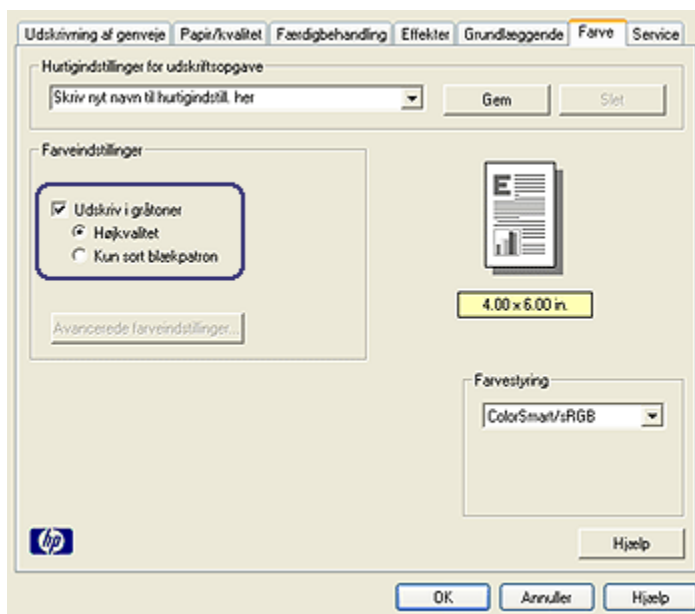

3. Marker afkrydsningsfeltet **Udskriv i gråtoner**.
4. Klik på indstillingen **Høj kvalitet**.
5. Vælg evt. flere udskriftsindstillinger, og klik derefter på **OK**.

6.1.12 Opbevaring og håndtering af fotopapir

Følg denne vejledning for at bevare kvaliteten af dit HP-fotopapir.

Opbevaring

- Opbevar ubrugt fotopapir i den originale emballage og i en plastikpose, der kan lukkes tæt igen. Opbevar pakken med fotopapir på en jævn flade på et køligt sted.
- Når du er klar til at udskrive, skal du kun tage det papir ud af plastikposen, som du skal bruge. Efter udskrivning skal du lægge det tiloversblevne papir tilbage i plastikposen.
- Efterlad ikke ubrugt fotopapir i printerens papirbakke. Papiret kan krølle, hvilket kan forringe kvaliteten af dine fotos.

Håndtering

- Hold altid rundt om fotopapirets kanter. Fingeraftryk på fotopapiret kan forringe udskriftskvaliteten.

- Hvis hjørnerne på fotopapiret krøller mere end 10 mm, skal du glatte papiret ved at lægge det i en plastikpose, der kan lukkes tæt, og derefter trække posen ned over en bordkant, indtil papiret er glat.

Fotopapiret skal være glat, før der udskrives på det.

6.1.13 Pengebesparelse ved udskrivning af fotografier

HP papir til daglig brug

Hvis du vil spare penge og blæk, når du udskriver fotografier, skal du bruge **HP papir til daglig brug, halvblankt** og angive **Udskriftskvalitet** til **Normal**.

HP papir til daglig brug, halvblankt er designet til at skabe kvalitetsfotografier med mindre blæk.

Bemærk! Hvis du vil opnå fotografier med en højere kvalitet, skal du bruge HP ekstra fint fotopapir og angive **Udskriftskvalitet** til **Bedst** eller **Maks. dpi**.

6.1.14 Små fotos uden rammer (HP Deskjet 6540-50 Series)

Retningslinjer

- For at opnå resultater i høj kvalitet skal du bruge en [fotoblækpatron](#) sammen med den trefarvede blækpatron.
- Hvis du vil forhindre, at billedet falmer, skal du anvende HP ekstra fint fotopapir og installere en fotoblækpatron i printeren.
- Du finder yderligere oplysninger om brug af fotoudskrivningsfunktionerne på siden [forbedring af fotos](#).
- Brug **HP papir til daglig brug, halvblankt** for at spare penge og blæk, når du udskriver fotos.
- Kontroller, at det fotopapir, du bruger, er glat. Du finder yderligere oplysninger om, hvordan du forhindrer at fotopapiret krøller under [vejledning om opbevaring af fotopapir](#).
- Papirbakkens kapacitet må ikke overskrides: op til 25 ark.

Klargøring til udskrivning

1. Kontroller, at printeren er tændt.
2. Fjern udskriftsbakken, og fjern derefter alt papir fra papirbakken.
3. Skub papirbredestyret helt til venstre, og træk derefter papirlængdestyret ud.
4. Kontroller, at fotopapiret er glat.

Hvis fotopapiret ikke er glat, skal du se under [vejledning om opbevaring af fotopapir](#).

5. Læg fotopapiret i papirbakken med udskriftssiden nedad. Hvis du bruger fotopapir, som har en afrivningsfane, skal du kontrollere, at denne fane peger væk fra printeren.



6. Skub papirstyrene fast ind mod papiret.
7. Sæt udskriftsbakken i igen.

Udskrivning

Bemærk! Hvis programmet har en fotoudskrivningsfunktion, skal du følge vejledningen i programmet. Ellers skal du følge denne vejledning.

1. Åbn dialogboksen [Printeregenskaber](#).
2. Klik på **Fotoudskrivning uden rammer** som dokumenttype under fanen **Udskrivning af genveje**, og vælg derefter følgende indstillinger:
 - **Udskriftskvalitet:** **Normal**, **Bedst** eller **Maksimum dpi**
 - **Papirformat:** Det ønskede fotopapirformat uden kanter
 - **Papirtype:** Den ønskede fotopapirtype
 - **Papirretning:** **Stående** eller **Liggende**
3. Indstil følgende indstillinger, som ønsket:
 - [Indstillinger for HP digital photography](#)
 - [Avancerede farveindstillinger](#)
 - [Farvestyring](#)
 - [Gråtonekvalitet](#)
4. Vælg en af de andre udskriftsindstillinger, og klik derefter på **OK**.

Se under [Hvad er det?](#) for at få flere oplysninger om funktionerne i dialogboksen **Printeregenskaber**.

6.1.15 Store fotos uden rammer (HP Deskjet 6540-50 Series)

Retningslinjer

- For at opnå resultater i høj kvalitet skal du bruge en [fotoblækpatron](#) sammen med den trefarvede blækpatron.
- Hvis du vil forhindre, at billedet falmer, skal du anvende HP Ekstra fint fotopapir og installere en fotoblækpatron i printeren.
- Du finder yderligere oplysninger om brug af fotoudskrivningsfunktionerne på siden [forbedring af fotos](#).
- Brug [HP Papir til daglig brug, halvblankt](#) for at spare penge og blæk, når du udskriver fotos.
- Kontroller, at det fotopapir, du bruger, er glat. Du finder yderligere oplysninger om, hvordan du forhindrer at fotopapiret krøller under [vejledning om opbevaring af fotopapir](#).
- Papirbakkens kapacitet må ikke overskrides: op til 25 ark.

Klargøring til udskrivning

1. Kontroller, at printeren er tændt.
2. Hæv udskriftsbakken, og fjern derefter alt papir fra papirbakken.
3. Skub papirbreddestyret helt til venstre, og træk derefter papirlængdestyret ud.
4. Kontroller, at fotopapiret er glat.

Hvis fotopapiret ikke er glat, skal du se under [vejledning om opbevaring af fotopapir](#).

5. Læg fotopapiret i papirbakken med udskriftssiden nedad.



6. Skub papirstyrene fast ind mod papiret.
7. Sænk udskriftsbakken.

Udskrivning

Bemærk! Hvis programmet har en fotoudskrivningsfunktion, skal du følge vejledningen i programmet. Ellers skal du følge denne vejledning.

1. Åbn dialogboksen [Printeregenskaber](#).
2. Klik på **Fotoudskrivning uden rammer** som dokumenttype under fanen **Udskrivning af genveje**, og vælg derefter følgende indstillinger:
 - **Udskriftskvalitet:** **Normal**, **Bedst** eller **Maksimum dpi**
 - **Papirformat:** Det ønskede fotopapirformat uden kanter
 - **Papirtype:** Den ønskede fotopapirtype
 - **Papirretning:** **Stående** eller **Liggende**
3. Indstil følgende indstillinger, som ønsket:
 - [Indstillinger for HP Digital Photography](#)
 - [Avancerede farveindstillinger](#)
 - [Farvestyring](#)
 - [Gråtonekvalitet](#)
4. Vælg en af de andre udskriftsindstillinger, og klik derefter på **OK**.

Se under [Hvad er det?](#) for at få flere oplysninger om funktionerne i dialogboksen **Printeregenskaber**.

6.1.16 Panoramafotos uden rammer (HP Deskjet 6540-50 Series)

Retningslinjer

- For at opnå resultater i høj kvalitet skal du bruge en [fotoblækpatron](#) sammen med den trefarvede blækpatron.
- Hvis du vil forhindre, at billedet falmer, skal du anvende HP Ekstra fint fotopapir og installere en fotoblækpatron i printerens.
- Du finder yderligere oplysninger om brug af fotoudskrivningsfunktionerne på siden [forbedring af fotos](#).
- Brug **HP Papir til daglig brug, halvblankt** for at spare penge og blæk, når du udskriver fotos.
- Kontroller, at det fotopapir, du bruger, er glat. Du finder yderligere oplysninger om, hvordan du forhindrer at fotopapiret krøller under [vejledning om opbevaring af fotopapir](#).
- Papirbakkens kapacitet må ikke overskrides: op til 25 ark.

Klargøring til udskrivning

1. Kontroller, at printeren er tændt.
2. Hæv udskriftsbakken, og fjern derefter alt papir fra papirbakken.
3. Skub papirbredestyret helt til venstre, og træk derefter papirlængdestyret ud.
4. Kontroller, at fotopapiret er glat.

Hvis fotopapiret ikke er glat, skal du se under [vejledning om opbevaring af fotopapir](#).

5. Læg fotopapiret i papirbakken med udskriftssiden nedad.



6. Skub papirstyrene fast ind mod papiret.

Bemærk! Papir i panorama-format kan rage ud over kanten på papirbakken. Skub papirbredestyret fast ind mod papirets kanter, når du udskriver på den slags papir.

7. Sænk udskriftsbakken.

Udskrivning

Bemærk! Hvis programmet har en fotoudskrivningsfunktion, skal du følge vejledningen i programmet. Ellers skal du følge denne vejledning.

1. Åbn dialogboksen [Printeregenskaber](#).
2. Klik på **Fotoudskrivning uden rammer** som dokumenttype under fanen **Udskrivning af genveje**, og vælg derefter følgende indstillinger:
 - **Udskriftskvalitet:** **Normal**, **Bedst** eller **Maksimum dpi**
 - **Papirformat:** Det ønskede panoramafotopapirformat uden kanter
 - **Papirtype:** Den ønskede fotopapirtype
 - **Papirretning:** **Stående** eller **Liggende**
3. Indstil følgende indstillinger, som ønsket:
 - [Indstillinger for HP Digital Photography](#)
 - [Avancerede farveindstillinger](#)

- Farvestyring
- Gråtonekvalitet

4. Vælg en af de andre udskriftsindstillinger, og klik derefter på **OK**.

Se under [Hvad er det?](#) for at få flere oplysninger om funktionerne i dialogboksen **Printeregenskaber**.

6.1.17 Små fotos med en hvid kant (HP Deskjet 6540-50 Series)

Retningslinjer

- For at opnå resultater i høj kvalitet skal du bruge en [fotoblækpatron](#) sammen med den trefarvede blækpatron.
- Hvis du vil forhindre, at billedet falmer, skal du anvende HP Ekstra fint fotopapir og installere en fotoblækpatron i printeren.
- Du finder yderligere oplysninger om brug af fotoudskrivningsfunktionerne på siden [forbedring af fotos](#).
- Brug [HP Papir til daglig brug, halvblankt](#) for at spare penge og blæk, når du udskriver fotos.
- Kontroller, at det fotopapir, du bruger, er glat. Du finder yderligere oplysninger om, hvordan du forhindrer at fotopapiret krøller under [vejledning om opbevaring af fotopapir](#).
- Papirbakkens kapacitet må ikke overskrides: op til 25 ark.

Klargøring til udskrivning

1. Kontroller, at printeren er tændt.
2. Fjern udskriftsbakken, og fjern derefter alt papir fra papirbakken.
3. Skub papirbredestyret helt til venstre, og træk derefter papirlængdestyret ud.
4. Kontroller, at fotopapiret er glat.

Hvis fotopapiret ikke er glat, skal du se under [vejledning om opbevaring af fotopapir](#).

5. Læg fotopapiret i papirbakken med udskriftssiden nedad. Hvis du bruger fotopapir, som har en afrivningsfane, skal du kontrollere, at denne fane peger væk fra printeren.



6. Skub papirstyrene fast ind mod papiret.
7. Sæt udskriftsbakken i igen.

Udskrivning

Bemærk! Hvis programmet har en fotoudskrivningsfunktion, skal du følge vejledningen i programmet. Ellers skal du følge denne vejledning.

1. Åbn dialogboksen [Printeregenskaber](#).
2. Klik på **Fotoudskrivning uden rammer** som dokumenttype under fanen **Udskrivning af genveje**, og vælg derefter følgende indstillinger:
 - **Udskriftskvalitet:** **Normal**, **Bedst** eller **Maksimum dpi**
 - **Papirformat:** Den ønskede fotopapirstørrelse
 - **Papirtype:** Den ønskede fotopapirtype
 - **Papirretning:** **Stående** eller **Liggende**
3. Indstil følgende indstillinger, som ønsket:
 - [Indstillinger for HP digital photography](#)
 - [Avancerede farveindstillinger](#)
 - [Farvestyring](#)
 - [Gråtonekvalitet](#)
4. Vælg en af de andre udskriftsindstillinger, og klik derefter på **OK**.

Se under [Hvad er det?](#) for at få flere oplysninger om funktionerne i dialogboksen **Printeregenskaber**.

6.1.18 Store fotos med en hvid kant (HP Deskjet 6540-50 Series)

Retningslinjer

- For at opnå resultater i høj kvalitet skal du bruge en [fotoblækpatron](#) sammen med den trefarvede blækpatron.
- Hvis du vil forhindre, at billedet falmer, skal du anvende HP Ekstra fint fotopapir og installere en fotoblækpatron i printeren.

- Du finder yderligere oplysninger om brug af fotoudskrivningsfunktionerne på siden [forbedring af fotos](#).
- Brug **HP Papir til daglig brug, halvblankt** for at spare penge og blæk, når du udskriver fotos.
- Kontroller, at det fotopapir, du bruger, er glat. Du finder yderligere oplysninger om, hvordan du forhindrer at fotopapiret krøller under [vejledning om opbevaring af fotopapir](#).
- Papirbakkens kapacitet må ikke overskrides: op til 25 ark.

Klargøring til udskrivning

1. Kontroller, at printeren er tændt.
2. Hæv udskriftsbakken, og fjern derefter alt papir fra papirbakken.
3. Skub papirbredestyret helt til venstre, og træk derefter papirlængdestyret ud.
4. Kontroller, at fotopapiret er glat.

Hvis fotopapiret ikke er glat, skal du se under [vejledning om opbevaring af fotopapir](#).

5. Læg fotopapiret i papirbakken med udskriftssiden nedad.



6. Skub papirstyrene fast ind mod papiret.
7. Sænk udskriftsbakken.

Udskrivning

Bemærk! Hvis programmet har en fotoudskrivningsfunktion, skal du følge vejledningen i programmet. Ellers skal du følge denne vejledning.

1. Åbn dialogboksen [Printeregenskaber](#).
2. Klik på **Fotoudskrivning uden rammer** som dokumenttype under fanen **Udskrivning af genveje**, og vælg derefter følgende indstillinger:
 - **Udskriftskvalitet:** Normal, Bedst eller Maksimum dpi
 - **Papirformat:** Det ønskede fotopapirformat
 - **Papirtype:** Den ønskede fotopapirtype

- **Papirretning: Stående eller Liggende**
3. Indstil følgende indstillinger, som ønsket:
 - [Indstillinger for HP Digital Photography](#)
 - [Avancerede farveindstillinger](#)
 - [Farvestyring](#)
 - [Gråtonekvalitet](#)
 4. Vælg en af de andre udskriftsindstillinger, og klik derefter på **OK**.

Se under [Hvad er det?](#) for at få flere oplysninger om funktionerne i dialogboksen **Printeregenskaber**.

6.1.19 Panoramafotos med en hvid kant (HP Deskjet 6540-50 Series)

Retningslinjer

- For at opnå resultater i høj kvalitet skal du bruge en [fotoblækpatron](#) sammen med den trefarvede blækpatron.
- Hvis du vil forhindre, at billedet falmer, skal du anvende HP Ekstra fint fotopapir og installere en fotoblækpatron i printeren.
- Du finder yderligere oplysninger om brug af fotoudskrivningsfunktionerne på siden [forbedring af fotos](#).
- Brug [HP Papir til daglig brug, halvblankt](#) for at spare penge og blæk, når du udskriver fotos.
- Kontroller, at det fotopapir, du bruger, er glat. Du finder yderligere oplysninger om, hvordan du forhindrer at fotopapiret krøller under [vejledning om opbevaring af fotopapir](#).
- Papirbakkens kapacitet må ikke overskrides: op til 25 ark.

Klargøring til udskrivning

1. Kontroller, at printeren er tændt.
2. Hæv udskriftsbakken, og fjern derefter alt papir fra papirbakken.
3. Skub papirbreddestyret helt til venstre, og træk derefter papirlængdestyret ud.
4. Kontroller, at fotopapiret er glat.

Hvis fotopapiret ikke er glat, skal du se under [vejledning om opbevaring af fotopapir](#).
5. Læg fotopapiret i papirbakken med udskriftssiden nedad.



6. Skub papirstyrene fast ind mod papiret.

Bemærk! Papir i panorama-format kan rage ud over kanten på papirbakken. Skub papirbredestyret fast ind mod papirets kanter, når du udskriver på den slags papir.

7. Sænk udskriftsbakken.

Udskrivning

Bemærk! Hvis programmet har en fotoudskrivningsfunktion, skal du følge vejledningen i programmet. Ellers skal du følge denne vejledning.

1. Åbn dialogboksen [Printeregenskaber](#).
2. Klik på **Fotoudskrivning uden rammer** som dokumenttype under fanen **Udskrivning af genveje**, og vælg derefter følgende indstillinger:
 - **Udskriftskvalitet:** **Normal**, **Bedst** eller **Maksimum dpi**
 - **Papirformat:** Den ønskede fotopapirstørrelse
 - **Papirtype:** Den ønskede fotopapirtype
 - **Papirretning:** **Stående** eller **Liggende**
3. Indstil følgende indstillinger, som ønsket:
 - [Indstillinger for HP Digital Photography](#)
 - [Avancerede farveindstillinger](#)
 - [Farvestyring](#)
 - [Gråtonekvalitet](#)
4. Vælg en af de andre udskriftsindstillinger, og klik derefter på **OK**.

Se under [Hvad er det?](#) for at få flere oplysninger om funktionerne i dialogboksen **Printeregenskaber**.

6.2 Udskrivning af andre dokumenter (HP Deskjet 6540-50 Series)



E-mail



Breve



Dokumenter



Konvolutter



Postkort



Brochurer



Lykønskningskort



Transparenter



Etiketter



Kartotekskort



Hæfter



Plakater



Bannere



Stryge-
overføringspapir

Udskrivningstip

Minimer dine omkostninger og forsøg, mens du maksimerer udskriftskvaliteten ved hjælp af disse udskrivningstip.

Printersoftware

Få flere oplysninger om [printersoftwaren](#).

6.2.1 E-mail (HP Deskjet 6540-50 series)

Retningslinjer

Overskrid ikke kapaciteten på papirbakken: op til 150 ark

Klargøring til udskrift

1. Kontroller, at printeren er tændt.
2. Løft udskriftsbakken.
3. Skub papirbreddestyret helt til venstre, og træk derefter papirlængdestyret ud.
4. Læg almindeligt papir i papirbakken, idet papiret skubbes så langt frem i printeren som muligt.
5. Skub papirstyrene fast ind mod papiret.



6. Sænk udskriftsbakken.

Udskrivning

1. Åbn dialogboksen [Printeregenskaber](#).
2. Klik på **Generel hverdagsudskrivning** eller **Hurtig økonomisk udskrivning** under fanen **Udskrivning af genveje**, og angiv derefter følgende udskriftsindstillinger:
 - **Papirformat:** Det korrekte papirformat
 - **Papirtype:** **Automatisk** eller **Almindeligt papir**
3. Vælg følgende udskriftsindstillinger efter behov:
 - **Udskriftskvalitet**
 - **Papirkilde**
 - **Udskrivning i gråtoner**
4. Vælg evt. flere udskriftsindstillinger, og klik derefter på **OK**.

Brug [Hvad er det?](#) til at lære om de funktioner, som du kan se i dialogboksen **Printeregenskaber**.

6.2.2 Breve (HP Deskjet 6540-50 series)

Retningslinjer

- Lær, hvordan du føger et **vandmærke** til brevet.
- Hjælp til udskrivning på en konvolut finder du på siden om **konvolut**.
- Overskrid ikke kapaciteten på papirbakken: op til 150 ark

Klargøring til udskrift

1. Kontroller, at printeren er tændt.
2. Løft udskriftsbakken.
3. Skub papirbreddestyret helt til venstre, og træk derefter papirlængdestyret ud.
4. Læg almindeligt papir i papirbakken, idet papiret skubbes så langt ind i printeren som muligt.
5. Skub papirstyrene fast ind mod papiret.



1. Letter- eller A4-papir



2. Legal-papir

Bemærk! Hvis du bruger brevhoved, skal du kontrollere, at brevhovedet vender nedad og ind mod printerens indre.

6. Sænk udskriftsbakken.

Udskrivning

1. Åbn dialogboksen [Printeregenskaber](#).
2. Klik på **Præsentationsudskrivning** eller **Generel hverdagsudskrivning** under fanen **Udskrivning af genveje**, og angiv derefter følgende udskriftsindstillinger:
 - **Papirformat:** Det korrekte papirformat
 - **Papirtype:** **Automatisk** eller **Almindeligt papir**
3. Vælg følgende udskriftsindstillinger efter behov:
 - **Udskriftskvalitet:**
 - **Papirkilde**
4. Vælg evt. flere udskriftsindstillinger, og klik derefter på **OK**.

Brug [Hvad er det?](#) til at lære om de funktioner, som du kan se i dialogboksen **Printeregenskaber**.

6.2.3 Dokumenter (HP Deskjet 6540-50 series)

Retningslinjer

- Lær, hvordan du føjer et [vandmærke](#) til dokumentet.
- Lær, hvordan du udskriver den [første side af dokumentet på en anden papirtype](#).
- Spar papir med [tosidet udskrivning](#).
- Brug [Hurtig økonomisk udskrivning til udskrivning af kladdedokumenter](#).
- Overskrid ikke kapaciteten på papirbakken: op til 150 ark.

Klargøring til udskrift

1. Kontroller, at printeren er tændt.
2. Løft udskriftsbakken.
3. Skub papirbredestyret helt til venstre, og træk derefter papirlængdestyret ud.
4. Læg almindeligt papir i papirbakken, idet papiret skubbes så langt ind i printeren som muligt.
5. Skub papirstyrene fast ind mod papiret.



1. Letter- eller A4-papir



2. Legal-papir

6. Sænk udskriftsbakken.

Udskrivning

1. Åbn dialogboksen [Printeregenskaber](#).
2. Klik på **Generel hverdagsudskrivning** eller **Præsentationsudskrivning** under fanen **Udskrivning af genveje**, og angiv derefter følgende udskriftsindstillinger:
 - **Papirformat:** Det korrekte papirformat
 - **Papirtype:** **Automatisk** eller **Almindeligt papir**
3. Vælg følgende udskriftsindstillinger efter behov:
 - [Udskriftskvalitet](#)

- Papirkilde
- Tosidet udskrivning

4. Vælg evt. flere udskriftsindstillinger, og klik derefter på **OK**.

Brug [Hvad er det?](#) til at lære om de funktioner, som du kan se i dialogboksen **Printeregenskaber**.

6.2.4 Konvolutter (HP Deskjet 6540-50 series)

Retningslinjer

- Undgå at bruge konvolutter med følgende karakteristika:
 - Har hæfter eller vinduer
 - Har tykke, ujævne eller krøllede kanter
 - Er blanke eller prægede
 - Er afrevne eller på anden måde ødelagte
- Stak konvolutterne, så kanterne rettes ind, inden de lægges i papirbakken.
- Overskrid ikke kapaciteten på papirbakken: op til 20 konvolutter

Klargøring til udskrift

Hvis du udskriver på en enkelt konvolut, skal du bruge [konvolutføderen](#).

Hvis du udskriver på flere konvolutter, skal du følge disse trin:

1. Kontroller, at printeren er tændt.
2. Fjern udskriftsbakken, og fjern derefter alt papir i papirbakken.
3. Skub papirbredestyret helt til venstre, og træk derefter papirlængdestyret ud.
4. Læg konvolutterne mod den højre side i papirbakken, så udskriftssiderne vender nedad og flapperne mod venstre. Skub konvolutterne så langt ind i printeren som muligt.



5. Skub papirstyrene fast ind mod konvolutterne.
6. Sæt udskriftsbakken på plads igen.

Udskrivning

1. Åbn dialogboksen [Printeregenskaber](#).
2. Klik på fanen **Papir/Kvalitet**, og vælg derefter følgende udskriftsindstillinger:
 - **Formatet er:** Den korrekte konvolutstørrelse
 - **Typen er:** **Automatisk** eller **Almindeligt papir**
3. Vælg evt. flere udskriftsindstillinger, og klik derefter på **OK**.

Brug [Hvad er det?](#) til at lære om de funktioner, som du kan se i dialogboksen **Printeregenskaber**.

6.2.5 Postkort (HP Deskjet 6540-50 Series)



Hvis det valgfri tilbehør til automatisk tosidet udskrivning med lille papirbakke er monteret på printeren, skal du følge [trinene til udskrivning af postkort ved hjælp af Tilbehøret til automatisk tosidet udskrivning med lille papirbakke](#).

Retningslinjer

- Du må kun bruge kort og små medier, der overholder printerens specifikationer for papirformat. Du finder specifikationerne i brugervejledningen, der fulgte med printeren.
- Papirbakkens kapacitet må ikke overskrides: op til 60 kort.

Klargøring til udskrivning

1. Kontroller, at printeren er tændt.
2. Fjern udskriftsbakken, og fjern derefter alt papir fra papirbakken.
3. Skub papirbreddestyret helt til venstre, og træk derefter papirlængdestyret ud.
4. Læg kortene i højre side af papirbakken med udskriftssiden nedad og den korte side rettet mod printeren. Skub kortene så langt ind i printeren som muligt.



5. Skub papirstyrene fast ind mod kortene.

6. Sæt udskriftsbakken i igen.

Udskrivning

1. Åbn dialogboksen [Printeregenskaber](#).
2. Klik på **Postkortudskrivning** under fanen **Udskrivning af genveje**, og angiv derefter følgende udskriftsindstillinger:
 - **Papirformat:** Den ønskede papirstørrelse
 - **Papirtype:** **Automatisk** eller **Almindeligt papir**
 - **Papirkilde:** **Øverste bakke**
3. Vælg en af de andre udskriftsindstillinger, og klik derefter på **OK**.

Se under [Hvad er det?](#) for at få flere oplysninger om funktionerne i dialogboksen **Printeregenskaber**.

6.2.6 Brochurer (HP Deskjet 6540-50 series)

Retningslinjer

- Lær, hvordan du udskriver brochurer [uden kanter](#).
- Du opnår de bedste resultater, hvis du bruger HP brochure- og reklamepapir.
- Overskrid ikke kapaciteten på papirbakken: op til 25 ark.

Klargøring til udskrift

1. Kontroller, at printeren er tændt.
2. Løft udskriftsbakken.
3. Skub papirbredestyret helt til venstre, og træk derefter papirlængdestyret ud.
4. Læg brochurepapir i papirbakken, idet papiret skubbes så langt ind i printeren som muligt.
5. Skub papirstyrene fast ind mod papiret.



6. Sænk udskriftsbakken.

Udskrivning

1. Åbn dialogboksen [Printeregenskaber](#).
2. Klik på **Præsentationsudskrivning** under fanen **Udskrivning af genveje**, og angiv derefter følgende udskriftsindstillinger:
 - **Papirformat:** Det korrekte papirformat
 - **Papirtype:** **Automatisk** eller den korrekte brochurepapirtype
3. Vælg følgende udskriftsindstillinger efter behov:
 - [Udskriftskvalitet](#)
 - [Udskrivning i gråtoner](#)
 - [Tosidet udskrivning](#)
4. Vælg evt. flere udskriftsindstillinger, og klik derefter på **OK**.

Brug [Hvad er det?](#) til at lære om de funktioner, som du kan se i dialogboksen **Printeregenskaber**.

6.2.7 Lykønskningskort (HP Deskjet 6540-50 series)

Retningslinjer

- Du skal udfolde kort, der er foldet på forhånd, før de placeres i papirbakken.
- Du får de bedste resultater, hvis du bruger HP lykønskningskortpapir.
- Overskrid ikke kapaciteten på papirbakken: op til 30 kort.

Klargøring til udskrift

1. Kontroller, at printeren er tændt.
2. Løft udskriftsbakken, og fjern derefter alt papir i papirbakken.
3. Skub papirbredestyret helt til venstre, og træk derefter papirlængdestyret ud.
4. Luft lykønskningskortenes kanter for at skille dem ad, og ret kanterne ind.
5. Læg lykønskningskortene i papirbakken med udskriftssiden nedad. Skub kortene så langt ind i printeren som muligt.
6. Skub papirstyrene fast ind mod papiret.



7. Sænk udskriftsbakken.

Udskrivning

Bemærk! Hvis programmet indeholder en funktion til udskrivning af lykønskingskort, skal du følge den vejledning, der findes i programmet. Ellers skal du følge nedenstående vejledning.

1. Åbn dialogboksen [Printeregenskaber](#).
2. Klik på fanen **Papir/Kvalitet**, og angiv derefter følgende udskriftsindstillinger:
 - **Formatet er:** Den korrekte kortstørrelse
 - **Kilden er:** Øverste bakke
 - **Typen er:** Den korrekte korttype
3. Vælg evt. flere udskriftsindstillinger, og klik derefter på **OK**.

Brug [Hvad er det?](#) til at lære om de funktioner, som du kan se i dialogboksen **Printeregenskaber**.

6.2.8 Transparenter (HP Deskjet 6540-50 Series)

Retningslinjer

- Du får de bedste resultater med HP Premium inkjet-transparenter.
- Overskrid ikke kapaciteten på papirbakken: op til 30 transparenter.

Klargøring til udskrivning

1. Kontroller, at printeren er tændt.
2. Hæv udskriftsbakken, og fjern derefter alt papir fra papirbakken.
3. Skub papirbredestyret helt til venstre, og træk derefter papirlængdestyret ud.
4. Læg transparenterne i papirbakken med udskriftssiden nedad og den selvklæbende strimmel pegende op og ind mod printeren.



5. Skub forsigtigt transparenterne så langt frem i printeren som muligt, så ingen af de selvklæbende strimler klæber fast på hinanden.

6. Skub papirstyrene fast ind mod papiret.
7. Sænk udskriftsbakken.

Udskrivning

1. Åbn dialogboksen [Printeregenskaber](#).
2. Klik på **Præsentationsudskrivning** under fanen **Udskrivning af genveje**, og angiv derefter følgende udskriftsindstillinger:
 - **Papirformat:** Den ønskede papirstørrelse
 - **Papirtype:** **Automatisk** eller ønskede transparent
 - **Papirkilde:** **Øverste bakke**
3. Indstil følgende udskriftsindstillinger, som ønsket:
 - [Udskriftskvalitet](#)
 - [Udskrivning i gråtoner](#)
4. Vælg en af de andre udskriftsindstillinger, og klik derefter på **OK**.

Se under [Hvad er det?](#) for at få flere oplysninger om funktionerne i dialogboksen **Printeregenskaber**.

6.2.9 Etiketter (HP Deskjet 6540-50 series)

Retningslinjer

- Anvend kun etiketter, der er specielt konstrueret til inkjet-printere.
- Anvend kun hele etiketark.
- Kontroller, at etiketterne ikke klæber, er krøllede eller løsner sig fra den beskyttende bagside.
- Overskrid ikke kapaciteten på papirbakken: op til 30 etiketark (brug kun ark i letter- eller A4-format).

Klargøring til udskrift

1. Kontroller, at printeren er tændt.
2. Løft udskriftsbakken, og fjern derefter alt papir i papirbakken.
3. Skub papirbreddestyret helt til venstre, og træk derefter papirlængdestyret ud.
4. Luft etiketarkenes kanter for at skille dem ad, og ret kanterne ind.
5. Læg etiketarkene i papirbakken med udskriftssiden nedad. Skub arkene så langt ind i printeren som muligt.



6. Skub papirstyrene fast ind mod kanten på arkene.
7. Sænk udskriftsbakken.

Udskrivning

Bemærk! Hvis programmet indeholder en etiketudskrivningsfunktion, skal du følge den vejledning, der findes i programmet. Ellers skal du følge nedenstående vejledning.

1. Åbn dialogboksen [Printeregenskaber](#).
2. Klik på **Generel hverdagsudskrivning** under fanen **Udskrivning af genveje**, og angiv derefter følgende udskriftsindstillinger:
 - **Papirformat:** Det korrekte papirformat
 - **Papirtype:** **Automatisk** eller **Almindeligt papir**
 - **Papirkilde:** **Øverste bakke**
3. Vælg følgende udskriftsindstillinger efter behov:
 - [Udskriftskvalitet](#)
 - [Udskrivning i gråtoner](#)
4. Vælg evt. flere udskriftsindstillinger, og klik derefter på **OK**.

Brug [Hvad er det?](#) til at lære om de funktioner, som du kan se i dialogboksen **Printeregenskaber**.

6.2.10 Kartotekskort og andre små medier (HP Deskjet 6540-50 Series)

Retningslinjer

- Du må kun bruge kort og små medier, der overholder printerens specifikationer for papirformat. Du finder specifikationerne i brugervejledningen, der fulgte med printeren.
- Papirbakkens kapacitet må ikke overskrides: op til 60 kort.

Klargøring til udskrivning

1. Kontroller, at printeren er tændt.
2. Fjern udskriftsbakken, og fjern derefter alt papir fra papirbakken.
3. Skub papirbreddestyret helt til venstre, og træk derefter papirlængdestyret ud.
4. Læg kortene i højre side af papirbakken med udskriftssiden nedad og den korte side rettet mod printeren. Skub kortene så langt ind i printeren som muligt.



5. Skub papirstyrene fast ind mod kortene.
6. Sæt udskriftsbakken i igen.

Udskrivning

1. Åbn dialogboksen [Printeregenskaber](#).
2. Klik på fanen **Papir/Kvalitet**, og angiv følgende udskriftsindstillinger:
 - **Formatet er:** Den ønskede papirstørrelse
 - **Typen er:** Den ønskede papirtype
 - **Kilden er:** Øverste bakke
3. Vælg en af de andre udskriftsindstillinger, og klik derefter på **OK**.

Se under [Hvad er det?](#) for at få flere oplysninger om funktionerne i dialogboksen **Printeregenskaber**.

6.2.11 Hæfter (HP Deskjet 6540-50 series)

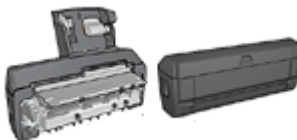

Hvis der er monteret valgfrit ekstraudstyr til tosided udskrivning på printeren, skal du følge [trinnene til automatisk udskrivning af et hæfte](#).

Ved udskrivning af hæfter bliver dokumentets sider automatisk opsat og tilpasset, så siderækkefølgen er korrekt, når siderne foldes til et hæfte.

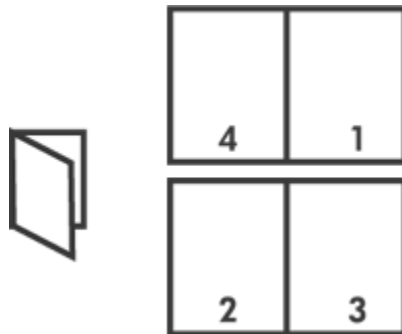

Retningslinjer

Overskrid ikke kapaciteten på papirbakken: op til 150 ark.

Klargøring til udskrift

1. Kontroller, at printeren er tændt.
2. Løft udskriftsbakken.
3. Skub papirbredestyret helt til venstre, og træk derefter papirlængdestyret ud.
4. Læg almindeligt papir i papirbakken, idet papiret skubbes så langt ind i printeren som muligt.
5. Skub papirstyrene fast ind mod papiret.



6. Sænk udskriftsbakken.

Udskrivning

1. Åbn dialogboksen [Printeregenskaber](#).
2. Vælg fanen **Udskrivning af genveje**, og klik derefter på **Tosidet, dupleksudskrivning** på rullelisten.
3. Klik på en af følgende indbindingsindstillinger på rullelisten **Udskriv på begge sider**:
 - **Brochure med venstre kant**

- **Brochure med højre kant**
4. Vælg evt. flere udskriftsindstillinger, og klik derefter på **OK**.
 5. Når du bliver bedt om det, skal du lægge de udskrevne sider i papirbakken igen som vist nedenfor.



6. Klik på **Fortsæt** for at afslutte udskrivningen af hæftet.

Brug [Hvad er det?](#) til at lære om de funktioner, som du kan se i dialogboksen **Printeregenskaber**.

6.2.12 Plakater (HP Deskjet 6540-50 Series)

Retningslinjer

- Når alle dele af en plakat er udskrevet, skal du klippe arkernes kanter af og tape arkene sammen.



- Papirbakkens kapacitet må ikke overskrides: op til 150 ark.

Klargøring til udskrivning

1. Kontroller, at printeren er tændt.

2. Hæv udskriftsbakken.
3. Skub papirbredestyret helt til venstre, og træk derefter papirlængdestyret ud.
4. Læg almindeligt papir i papirbakken, og skub det så langt frem i printerens som muligt.
5. Skub papirstyrene fast ind mod papiret.



6. Sænk udskriftsbakken.

Udskrivning

1. Åbn dialogboksen [Printeregenskaber](#).
2. Klik på fanen **Papir/Kvalitet**, og angiv følgende udskriftsindstillinger:
 - **Formatet er:** Den ønskede størrelse
 - **Kilden er:** Øverste bakke
 - **Typen er:** Automatisk eller Almindeligt papir
3. Klik på fanen **Færdigbehandling**, og angiv følgende udskriftsindstillinger:
 - **Plakatudskrivning:** 2 x 2, 4 ark, 3 x 3, 9 ark, 4 x 4, 16 ark eller 5 x 5, 25 ark
4. Klik på fanen **Grundlæggende**, og angiv følgende udskriftsindstillinger:
 - **Papirretning:** Den ønskede retning
5. Vælg en af de andre udskriftsindstillinger, og klik derefter på **OK**.

Se under [Hvad er det?](#) for at få flere oplysninger om funktionerne i dialogboksen **Printeregenskaber**.

6.2.13 Bannere (HP Deskjet 6540-50 series)

Retningslinjer

- Du opnår de bedste resultater, hvis du bruger HP bannerpapir.
- Fjern eventuelle hulstrimler fra bannerpapiret, før du lægger det i papirbakken.

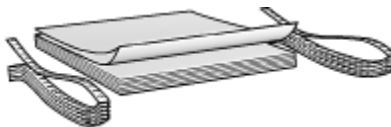

- Overskrid ikke kapaciteten på papirbakken: op til 20 ark.

Klargøring til udskrift

1. Kontroller, at printeren er tændt.
2. Fjern udskriftsbakken, og fjern derefter alt papir i papirbakken.
3. Skub papirbredestyret helt til venstre, og træk derefter papirlængdestyret ud.
4. Læg bannerpapiret i papirbakken, så den løse ende ligger øverst i papirstakken og peger mod printeren.



1. Den løse ende
5. Skub papirbredestyret fast ind mod papiret.

Bemærk! Fjern udskriftsbakken fra printeren, når du udskriver et banner.

Udskrivning

1. Åbn dialogboksen [Printeregenskaber](#).
2. Klik på fanen **Papir/Kvalitet**, og angiv derefter følgende udskriftsindstillinger:
 - **Formatet er: Letter** eller **A4**
 - **Kilden er: Øverste bakke**
 - **Typen er: HP bannerpapir**
3. Vælg evt. flere udskriftsindstillinger, og klik derefter på **OK**.

Brug [Hvad er det?](#) til at lære om de funktioner, som du kan se i dialogboksen **Printeregenskaber**.

6.2.14 HP strygeoverføringspapir (HP Deskjet 6540-50 series)

Retningslinjer

- Du opnår de bedste resultater, hvis du bruger HP strygeoverføringspapir.
- Når du udskriver et spejlvendt billede, vil teksten og billederne være spejlvendt i forhold til, hvordan det ser ud på skærmen.



- Overskrid ikke kapaciteten på papirbakken: Op til 20 ark.

Klargøring til udskrift

1. Kontroller, at printeren er tændt.
2. Løft udskriftsbakken.
3. Skub papirbredestyret helt til venstre, og træk derefter papirlængdestyret ud.
4. Læg strygeoverføringspapiret i papirbakken med udskriftssiden nedad.
5. Skub papiret så langt ind i printeren som muligt.
6. Skub papirstyrene fast ind mod papiret.



7. Sænk udskriftsbakken.

Udskrivning

Bemærk! Hvis programmet indeholder en funktion til udskrivning af strygeoverføringspapir, skal du følge den vejledning, der findes i programmet. Ellers skal du følge nedenstående vejledning. Det er ikke alle typer strygeoverføringspapir, der kræver, at du udskriver et spejlvendt billede.

1. Åbn dialogboksen [Printerregnskaber](#).

2. Klik på fanen **Papir/Kvalitet**, og angiv derefter følgende udskriftsindstillinger:
 - **Formatet er:** Det korrekte papirformat
 - **Kilden er:** Øverste bakke
 - **Typen er:** HP strygeoverføringspapir
 - **Udskriftskvalitet:** Normal eller Bedst
3. Klik på fanen **Grundlæggende**, og angiv derefter følgende udskriftsindstillinger:
 - **Papirretning:** Spejlvend billede (hvis det kræves til den anvendte papirtype)
4. Vælg evt. flere udskriftsindstillinger, og klik derefter på **OK**.

Brug [Hvad er det?](#) til at lære om de funktioner, som du kan se i dialogboksen **Printeregenskaber**.

6.3 Udskrivningstip (HP Deskjet 6540-50 Series)

Spar tid

- Klik på fanen [Udskrivning af genveje](#).
- Opret [hurtigindstillinger](#) for udskriftsopgaver til dokumenter, som du ofte udskriver.
- Brug [250-arks bakken](#) til almindeligt papir (tilbehør), så du ikke behøver at lægge papir i printeren så tit.
- Brug [Vælgeren for udskriftskvalitet](#).
- Indstil [printerens standardindstillinger](#) til de indstillinger, som du ofte bruger.
- Udskriv fra [forside til bagside](#)
- Udskriv [sætvis kopier](#).

Spar penge

- Brug [Hurtig økonomisk udskrivning](#).
- Udskriv et tosidet dokument enten [automatisk](#) eller [manuelt](#).
- Udskriv [flere sider på et enkelt ark papir](#).
- Brug [HP Papir til daglig brug](#), halvblankt for at spare penge og blæk, når du udskriver fotos.

Forbedr udskriftskvaliteten

- [Vis eksempel](#) på dokumentet, før det udskrives.
- Vælg den korrekte [papirtype](#).
- Vælg den korrekte [udskriftskvalitet](#).
- [Tilpas størrelsen](#) på dokumentet, hvis det er nødvendigt.
- Tilføj et [vandmærke](#).

- Udskriv en [brochure uden rammer](#).
- Udskriv den første side af et dokument på en [anden papirtype](#).
- Udskriv på en [brugerdefineret papirstørrelse](#).

6.3.1 Udskrivning af genveje

Fanen **Udskrivning** gør det nemt at angive udskrivningsindstillingerne for de dokumenter, der skal udskrives.

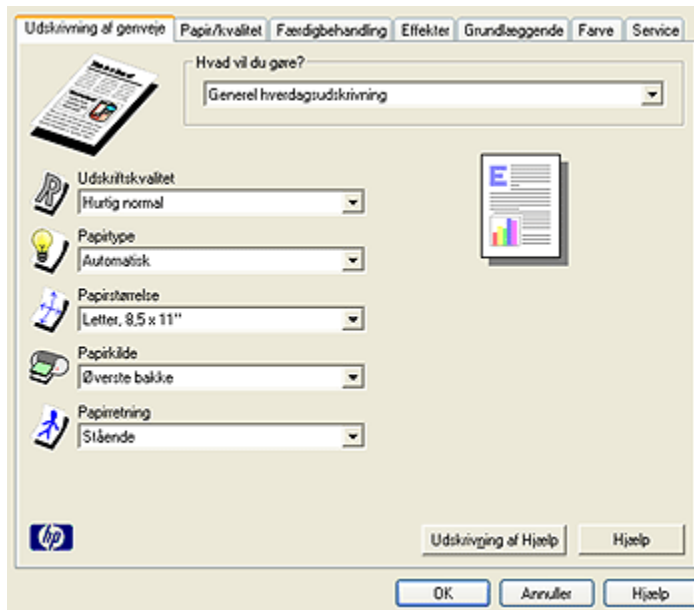

Brug fanen **Udskrivning af genveje** til følgende udskriftsopgaver:

- [Generel hverdagsudskrivning](#)
- [Fotoudskrivning uden ramme](#)
- [Fotoudskrivning med hvide kanter](#)
- [Tosidet, dupleksudskrivning](#)
- [Præsentationsudskrivning](#)
- [Hurtig økonomisk udskrivning](#)
- [Postkortudskrivning](#)

6.3.2 Hurtig økonomisk udskrivning

Brug Hurtig økonomisk udskrivning til hurtigt at fremstille udskrifter i kladde kvalitet.

Følg disse trin for at bruge Hurtig økonomisk udskrivning:

1. Åbn dialogboksen [Printeregenskaber](#).
2. Vælg **Hurtig økonomisk udskrivning** på rullelisten under fanen **Udskrivning af genveje**.
3. Angiv de ønskede udskriftsindstillinger.
4. Når du har angivet udskriftsindstillingerne, skal du klikke på **OK**.

Brug [Hvad er det?](#) til at lære om de funktioner, som du kan se i dialogboksen **Printeregenskaber**.

6.3.3 Hurtigindstillinger for udskriftsopgave

Brug hurtigindstillinger for udskriftsopgave til at udskrive med eller gemme de udskriftsindstillinger, som du ofte bruger.

Hvis du f.eks. ofte udskriver konvolutter, kan du oprette en udskriftsopgave, der indeholder de indstillinger for papirformat, udskriftskvalitet og papirretning, som du normalt bruger til konvolutter. Når du har oprettet udskriftsopgaven, skal du blot vælge den , når du skal udskrive konvolutter, frem for at angive hver enkelt udskriftsindstilling separat.

Opret din egen udskriftsopgave, eller brug de specielt udviklede udskriftsopgaver, der findes på rullelisten **Hurtigindstillinger for udskriftsopgave**.

Brug af en hurtigindstilling for udskriftsopgave

Følg disse trin for at bruge en hurtigindstilling for udskriftsopgave:

1. Åbn dialogboksen [Printeregenskaber](#).
2. Vælg den ønskede udskriftsopgave på rullelisten.

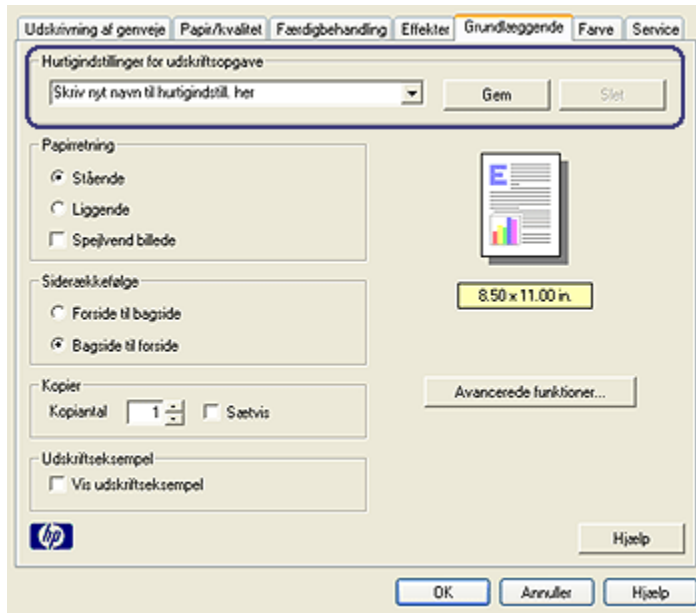

3. Klik på **OK**.

Bemærk! Hvis du vil gendanne standardudskriftsindstillingerne, skal du vælge **Standardudskriftsindstillinger** på rullelisten **Hurtigindstillinger for udskriftsopgave** og klikke på **OK**.

Oprettelse af en hurtigindstilling for udskriftsopgave

Følg disse trin for at oprette en hurtigindstilling for udskriftsopgave:

Bemærk! Printersoftware kan gemme op til 25 hurtigindstillinger for udskriftsopgave.

1. Åbn dialogboksen [Printerensgenskaber](#).
2. Vælg de indstillinger, der skal inkluderes i den nye udskriftsopgave.
3. Skriv et navn til den nye udskriftsopgave på rullelisten **Hurtigindstillinger for udskriftsopgave**, og klik derefter på **Gem**.

Den nye hurtigindstilling for udskriftsopgave føjes til rullelisten.

Bemærk! Hvis du føjer flere indstillinger til udskriftsopgaven, skal du omdøbe udskriftsopgaven og derefter klikke på **OK**.

Sletning af en hurtigindstilling for udskriftsopgave

Følg disse trin for at slette en hurtigindstilling for udskriftsopgave:

1. Åbn dialogboksen [Printeregenskaber](#).
2. Vælg den udskriftsopgave, du vil slette, på rullelisten, og klik derefter på **Slet**.

Bemærk! Visse hurtigindstillinger for udskriftsopgave kan ikke slettes.

6.3.4 Manuel tosidet udskrivning (HP Deskjet 6540-50 Series)

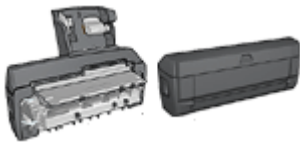

Hvis der er monteret et tilbehør til tosidet udskrivning på printerens, skal du følge [vejledningen til automatisk tosidet udskrivning](#).

Indbindingstype

Vælg den type indbinding, som du vil bruge til det tosidede dokument, og følg trinene til denne indbinding:

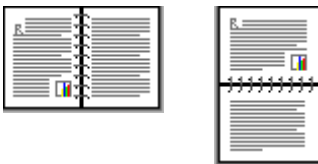

[Bogindbinding](#) [Tablet-indbinding](#)

Bemærk! Bogindbinding er den mest almindelige type indbinding.

Bogindbinding

Følg disse trin for at udskrive et tosidet dokument med en bogindbinding:

1. Åbn dialogboksen [Printeregenskaber](#).
2. Klik på fanen **Udskrivning af genveje**, og klik derefter på **Tosidet, dupleksudskrivning**.



3. Klik på **Manuelt** i rullelisten **Udskriv på begge sider**.
4. Vælg en af de andre udskriftsindstillinger, og klik derefter på **OK**.
Printeren udskriver de ulige sider først.
5. Når de ulige sider er udskrevet, indlæses de udskrevne sider igen med udskriftssiden opad.

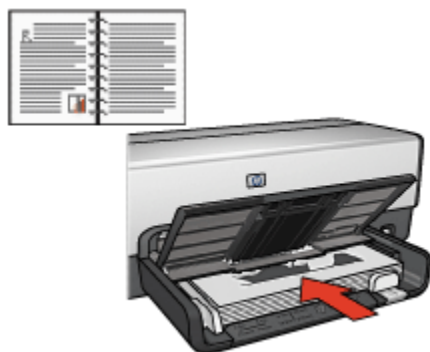

6. Klik på **Fortsæt** for at udskrive de lige sider.

Tablet-indbinding

Følg disse trin for at udskrive et tosidet dokument med en Tablet-indbinding:

1. Åbn dialogboksen [Printeregenskaber](#).
2. Klik på fanen **Færdigbehandling**.

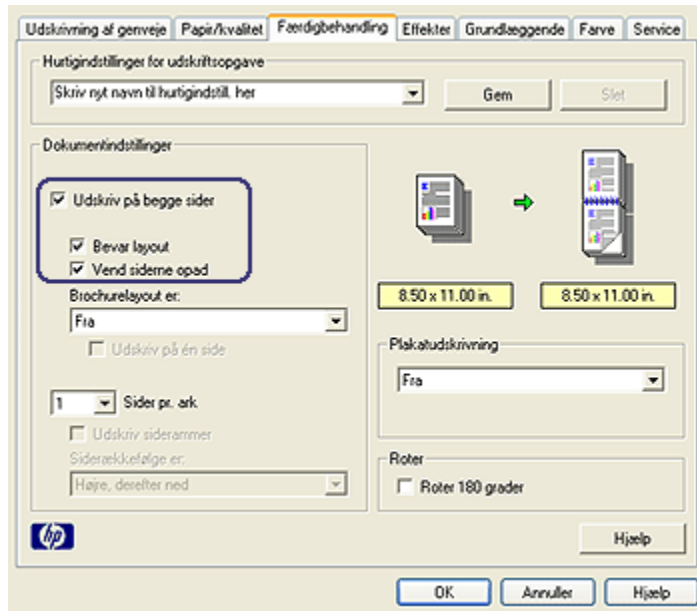

3. Marker afkrydsningsfeltet **Udskriv på begge sider**.
4. Marker afkrydsningsfeltet **Bevar layout**.
5. Marker afkrydsningsfeltet **Vend siderne opad**.
6. Vælg en af de andre udskriftsindstillinger, og klik derefter på **OK**.
Printeren udskriver de ulige sider først.
7. Når de ulige sider er udskrevet, indlæses de udskrevne sider igen med udskriftssiden opad i overensstemmelse med dokumentets retning:
 - **Stående**

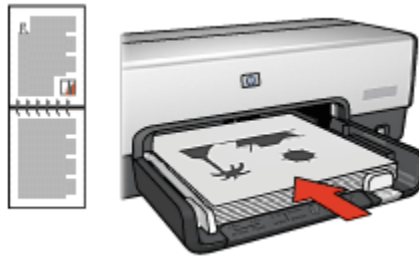

- Liggende



8. Klik på **Fortsæt** for at udskrive de lige sider.

6.3.5 Automatisk tosidet udskrivning

Hvis du skal udskrive et tosidet dokument automatisk, skal et af følgende tilbehør været monteret på printeren:

Tilbehør til automatisk tosidet udskrivning



Tilbehør til automatisk tosidet udskrivning med lille papirbakke

Tilbehør til tosidet udskrivning understøtter kun bestemte papirtyper. Du finder en liste med de understøttede papirtyper i dokumentationen, der fulgte med printeren.

Hvis tilbehøret til tosidet udskrivning ikke er monteret på printeren, eller du udskriver på papir, der ikke understøttes af tilbehøret, skal du bruge [manuel tosidet udskrivning](#).

Indbindingstype

Vælg den type indbinding, som du vil bruge til det tosidede dokument, og følg trinene til denne indbinding:



[Bogindbinding](#) [Tablet-indbinding](#)

Bemærk! Bogindbinding er den mest almindelige type indbinding.

Bogindbinding

Følg disse trin for at udskrive et tosidet dokument med en bogindbinding:

1. Åbn dialogboksen [Printereregenskaber](#).
2. Klik på fanen **Udskrivning af genveje**, og klik derefter på rullelisten **Tosidet, dupleksudskrivning**.

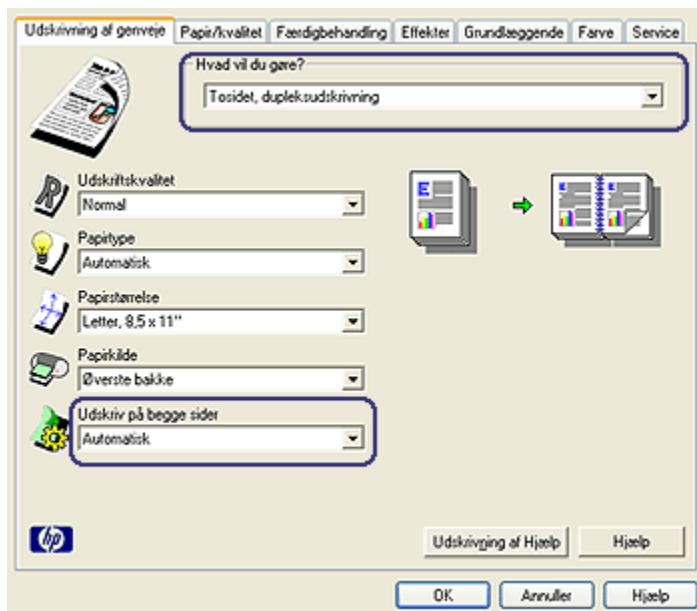

3. Klik på **Automatisk** i rullelisten **Udskriv på begge sider**.
4. Vælg en af de andre udskriftsindstillinger, og klik derefter på **OK**.

Når den første side er udskrevet, holder printeren en pause, mens blækket tørrer. Når blækket er tørt, trækkes papiret tilbage ind i dupleksenheden, og bagsiden på papiret udskrives.

Fjern ikke papiret fra printeren, før begge sider er udskrevet.

Tablet-indbinding

Følg disse trin for at udskrive et tosidet dokument med en Tablet-indbinding:

1. Åbn dialogboksen **Printeregenskaber**.
2. Klik på fanen **Færdigbehandling**.

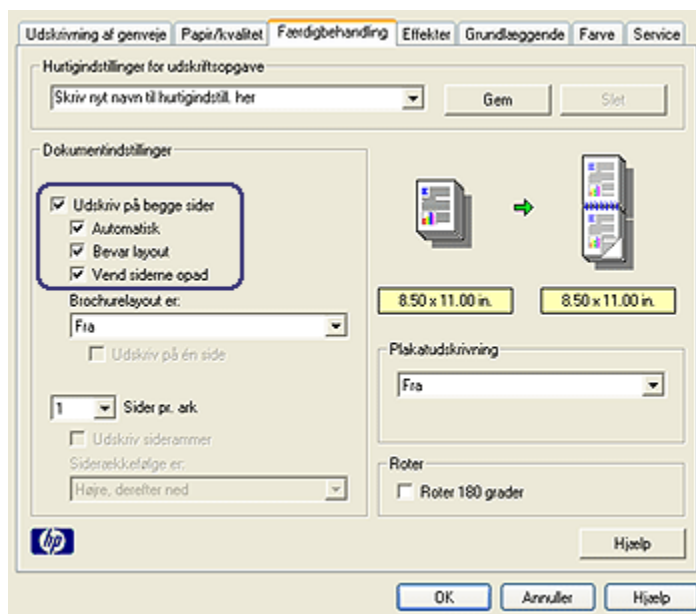

3. Marker afkrydsningsfeltet **Udskriv på begge sider**.
4. Marker afkrydsningsfeltet **Automatisk**.
5. Marker afkrydsningsfeltet **Bevar layout**.
6. Marker afkrydsningsfeltet **Vend siderne opad**.
7. Vælg en af de andre udskriftsindstillinger, og klik derefter på **OK**.

Når den første side er udskrevet, holder printeren en pause, mens blækket tørrer. Når blækket er tørt, trækkes papiret tilbage ind i dupleksenheden, og bagsiden på papiret udskrives.

Fjern ikke papiret fra printeren, før begge sider er udskrevet.

6.3.6 Brug af Vælgeren for udskriftskvalitet (HP Deskjet 6540-50 Series)

Vælgeren for udskriftskvalitet er placeret foran på printeren.

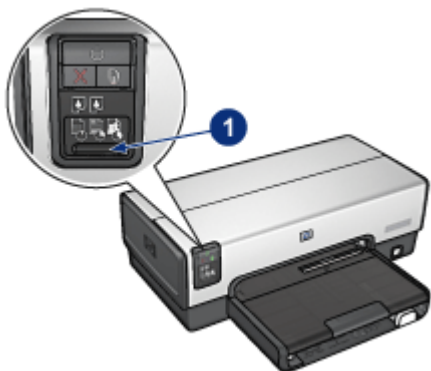

1. Vælger for udskriftskvalitet

Aktivering af Vælgeren for udskriftskvalitet.

Før du kan bruge Vælgeren for udskriftskvalitet, skal du aktivere den via printersoftware.

Følg disse trin for at aktivere Vælgeren for udskriftskvalitet:

1. Åbn dialogboksen [Printereregnskaber](#).
2. Klik på fanen **Udskrivning af genveje** eller fanen **Papir/Kvalitet**.
3. Klik på **Brug printerstandard** på rullelisten **Udskriftskvalitet**.

Bemærk! Afhængigt af hvilken type dokument, du udskriver, er indstillingen **Brug printerstandard** muligvis ikke tilgængelig under fanen **Udskrivning af genveje**.

4. Klik på **OK**.

Brug af Vælgeren for udskriftskvalitet

Brug Vælgeren for udskriftskvalitet for at angive udskriftskvaliteten til de dokumenter, der skal udskrives. Du kan ikke ændre udskriftskvaliteten for et dokument, når først udskrivningen af dokumentet er i gang.

Følg disse trin for at få bruge Vælgeren for udskriftskvalitet:

1. Kontroller, at **Vælgeren for udskriftskvalitet** er aktiveret ved hjælp af printersoftwarens.
2. Tryk på **Vælgeren for udskriftskvalitet** for at vælge en af følgende udskriftskvaliteter:



Bemærk! Hurtigkladde og Maksimum dpi kan kun vælges i printersoftwarens. Hvis et dokument udskrives i tilstanden Hurtigkladde eller Maksimum dpi, blinker ikonet for den valgte udskriftskvalitet, indtil dokumentet er udskrevet.

Indikatorer

Ikonerne til Vælger for udskriftskvalitet lyser eller blinker for at angive den valgte udskriftskvalitet:

Ikonernes status	Betydning
Et ikon lyser.	Det lysende ikon er den valgte udskriftskvalitet.
Et ikon lyser, og et andet blinker.	Det lysende ikon er den valgte udskriftskvalitet for det aktuelle udskriftsjob. Det blinkende ikon er den valgte udskriftskvalitet for det næste udskriftsjob.
Et ikon blinker.	Enten er tilstanden Hurtigkladde eller Maksimum dpi valgt, som udskriftskvalitet, fra printersoftwarens.

6.3.7 Brug af 250-arks bakken til almindeligt papir (tilbehør)

Hvis 250-arks bakken til almindeligt papir (tilbehør) ikke er installeret i printeren, skal du følge disse [installationstrin](#).

Bemærk! 250-arks bakken til almindeligt papir (tilbehør) er ikke tilgængelig i alle lande/områder.

Følg disse trin for at bruge 250-arks bakken til almindeligt papir (tilbehør):

1. Åbn dialogboksen [Printeregenskaber](#).
2. Klik på fanen **Udskrivning af genveje** eller fanen **Papir/Kvalitet**.
3. Find den ønskede rulleliste:

Fane	Rulleliste
Udskrivning af genveje	Papirkilde
Papir/Kvalitet	Kilden er

Bemærk! Du behøver ikke indstille papirkvaliteten under begge faner.

4. Vælg en af følgende indstillinger i rullemenuen:
 - **Øverste bakke**: Udskriver fra papirbakken.
 - **Nederste bakke**: Udskriver fra 250-arks bakken til almindeligt papir (tilbehør).
 - **Øverste, dernæst nederste**: Udskriver fra papirbakken. Hvis papirbakken er tom, udskriver printeren fra 250-arks bakken til almindeligt papir (tilbehør).
 - **Nederste, dernæst øverste**: Udskriver fra 250-arks bakken til almindeligt papir (tilbehør). Hvis der ikke er mere tilbehør, udskriver printeren fra papirbakken.

6.3.8 Udskrivning i gråtoner

Se siden om [udskrivning af sort-hvide fotografier](#) for at få en vejledning i udskrivning af sort-hvide fotografier.

Følg disse trin for at udskrive i gråtoner:

1. Åbn dialogboksen [Printeregenskaber](#).
2. Klik på fanen **Udskrivning af genveje**, og klik derefter på enten **Præsentationsudskrivning** eller **Hurtig økonomisk udskrivning**.
3. Klik på en af følgende indstillinger på rullelisten **Udskriv i gråtoner**:
 - **Høj kvalitet**: Brug denne indstilling til udskrifter i høj kvalitet.
 - **Kun sort**: Brug denne indstilling til hurtig økonomisk udskrivning.
4. Vælg evt. flere udskriftsindstillinger, og klik derefter på **OK**.

6.3.9 Udskrivning af flere sider på ét stykke papir

Brug printersoftwarens til at udskrive flere sider fra et dokument på ét stykke papir. Printersoftwarens tilpasser automatisk tekst og billeder i dokumentet til siden, der bliver udskrevet.

Følg disse trin for at udskrive flere sider fra et dokument på ét stykke papir.

1. Åbn dialogboksen **Printeregenskaber**.
2. Klik på fanen **Færdigbehandling**.

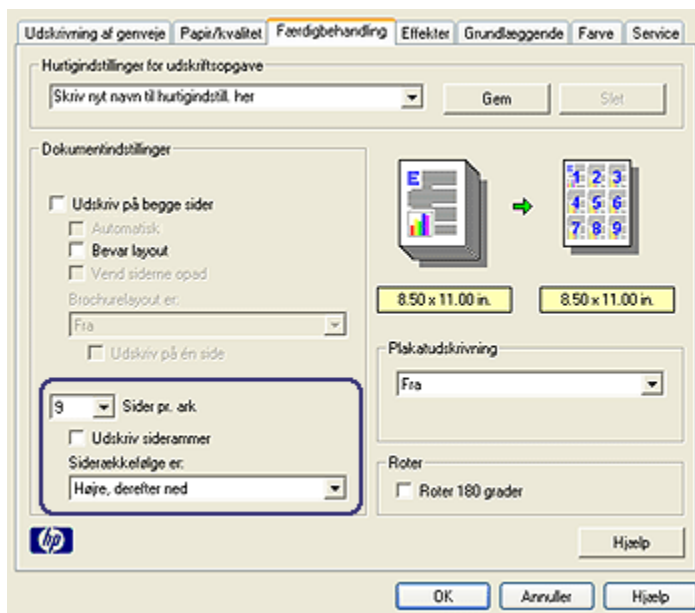

3. Klik på det antal sider, der skal vises på hvert stykke papir, på rullelisten **Sider pr. ark**.
4. Klik på afkrydsningsfeltet **Udskriv siderammer**, hvis der skal vises en kant omkring hvert sidebillede, der udskrives på papiret.
5. Vælg et layout for hvert papirark på rullelisten **Siderækkefølgen er**.
6. Vælg evt. flere udskriftsindstillinger, og klik derefter på **OK**.

6.3.10 Angivelse af standardindstillingerne for printer

Printeren bruger standardindstillingerne til alle dokumenter, medmindre du åbner dialogboksen **Printeregenskaber** og angiver andre indstillinger.

Hvis du vil spare tid ved udskrivning, skal du angive indstillinger, som du ofte bruger, som printerens standardindstillinger. På den måde behøver du ikke angive indstillingerne, hver gang du bruger printerens.

Følg disse trin for at ændre printerens standardindstillinger:

1. Klik på ikonet for printerens opgavebakke.

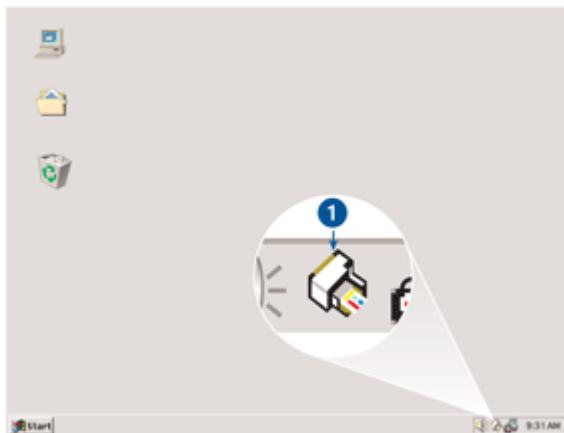

1. Ikon for printerens opgavebakke

Dialogboksen **Printeregenskaber** vises.

2. Vælg de indstillinger, der skal være de nye standardindstillinger.
3. Klik på **OK**.

Der vises en dialogboks, som fortæller, at de nye indstillinger vil blive benyttet, hver gang du udskriver. Hvis du ikke vil have vist denne dialogboks igen, skal du vælge **Vis ikke denne meddelelse igen**.

4. Klik på **OK** for at gemme de nye standardudskriftsindstillinger.

Vælger for udskriftskvalitet (HP Deskjet 6540-50 series)

Til HP Deskjet 6540-50 series-printeren kan du angive standardudskriftskvaliteten fra printerens ved hjælp af [vælgeren for udskriftskvalitet](#).

6.3.11 Indstilling af siderækkefølgen

Indstilling af siderækkefølgen afgør den rækkefølge, som dokumentet udskrives i. Det er ofte praktisk, at den første side af et dokument udskrives sidst, så hele dokumentet vender med forsiden opad i udskriftsbakken.

Følg disse trin for at angive siderækkefølgen:

1. Åbn dialogboksen [Printeregenskaber](#).
2. Klik på fanen **Grundlæggende**.

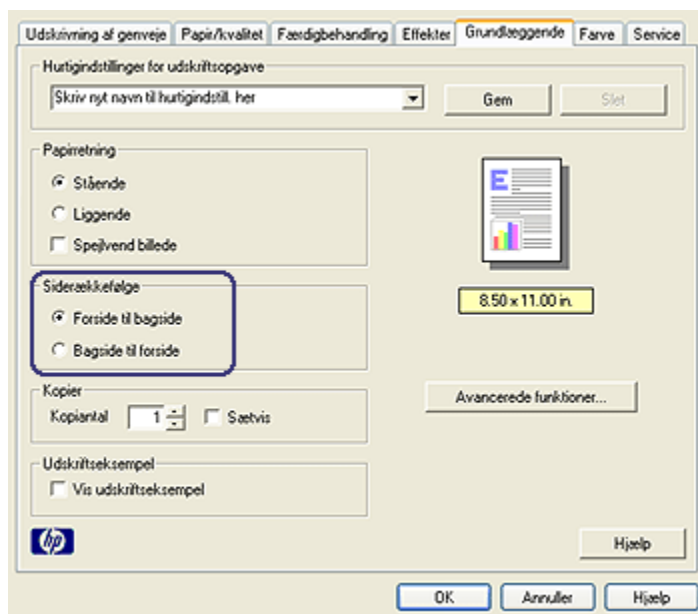

3. Vælg en af følgende indstillinger:

- **Forside til bagside:** Udskriver den første side af dokumentet sidst. Dette er den korrekte indstilling til de fleste udskriftsjob.
- **Bagside til forside:** Udskriver den sidste side af dokumentet sidst. Denne indstilling er påkrævet, når den første siden af et dokument udskrives på en anden papirtype.

4. Vælg evt. flere udskriftsindstillinger, og klik derefter på **OK**.

Brug [Hvad er det?](#) til at lære om de funktioner, som du kan se i dialogboksen **Printeregenskaber**.

6.3.12 Udskrivning af sætvis kopier

Hvis du udskriver flere kopier af et dokument på en gang, skal du bruge sætvis udskrivning, så du ikke behøver at ordne kopierne efter udskrivning.

Bemærk! Nogle programmer tillader ikke, at du bruger printersoftware til at angive det antal kopier, der skal udskrives. Hvis det program, du bruger, tillader, at du angiver antallet af de kopier, der skal udskrives, skal du angive antallet af kopier, der skal udskrives, i programmet.

Følg disse trin for at udskrive sætvis kopier:

1. Åbn dialogboksen [Printeregenskaber](#).

2. Klik på fanen **Grundlæggende**.

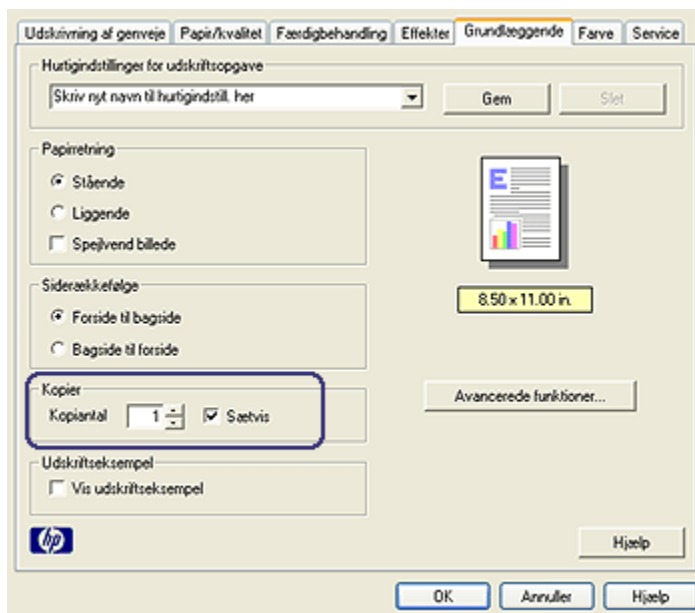

3. Skriv det antal kopier, der skal udskrives, i feltet **Kopiantal**.
4. Marker afkrydsningsfeltet **Sætvis**.
5. Vælg evt. flere udskriftsindstillinger, og klik derefter på **OK**.

6.3.13 Udskriftseksempel

For at spare tid og penge ved udskrivning kan du se et eksempel på dokumentet på computeren, før du udskriver det. Hvis udskriftseksemplet ikke ser ud, som du ønsker, kan du lukke eksempelvinduet og foretage de nødvendige justeringer af dokumentet.

Følg disse trin for at se et udskriftseksempel på et dokument:

1. Åbn dialogboksen [Printeregenskaber](#).
2. Klik på fanen **Grundlæggende**.

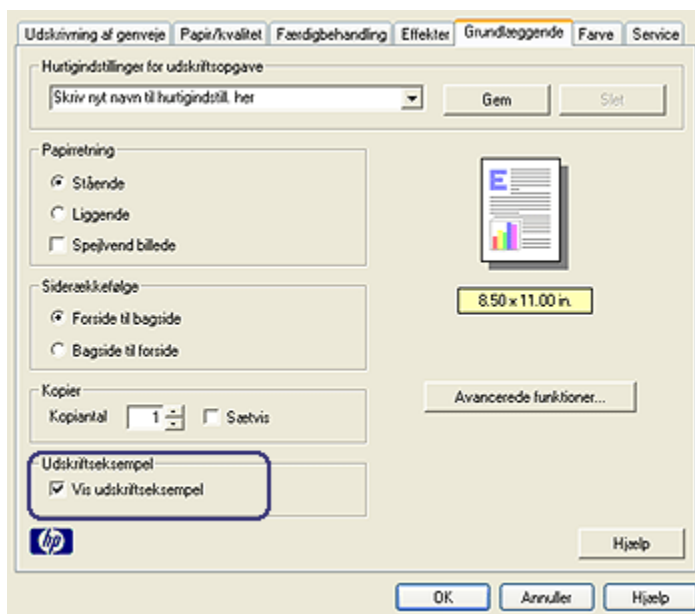

3. Marker afkrydsningsfeltet **Vis udskriftseksempel**.
4. Vælg en af de andre udskriftsindstillinger, og klik derefter på **OK**.
Før dokumentet udskrives, vises et eksempel.
5. Gør ét af følgende:
 - Klik på **Filer** og derefter på **Udskriv til HP Deskjet** for at udskrive dokumentet.
 - Klik på **Filer** og derefter på **Annuller udskrivning** for at annullere udskrivningen. Juster evt. udskriftsindstillingerne, før du forsøger at udskrive dokumentet igen.

6.3.14 Udvalgelse af en papirtype

Brug af den automatiske papirtypesensor

Den **automatiske papirtypesensor** vælger automatisk de udskriftsindstillinger, som er korrekte til det medie, som du udskriver på, især når den bruges sammen med HP-papir og -medier.

Bemærk! Den **automatiske papirtypesensor** kan ikke bruges til dokumenter, som udskrives fra **ekstraudstyret 250-arks bakke til almindeligt papir**.

Følg disse trin for at bruge den automatiske papirtypesensor:

1. Åbn dialogboksen [Printeregenskaber](#).
2. Klik på fanen **Udskrivning af genveje** eller på fanen **Papir/Kvalitet**.
3. Find den korrekte rulleliste:

Fane	Rulleliste
Udskrivning af genveje	Papirtype
Papir/Kvalitet	Typen er

Bemærk! Det er ikke nødvendigt at angive papirtypen under begge faner.

4. Klik på **Automatisk** på rullelisten.
5. Vælg evt. flere udskriftsindstillinger, og klik derefter på **OK**.

Udvælgelse af en bestemt papirtype

Når du udskriver et højkvalitetsdokument, anbefales det, at du vælger en bestemt papirtype.

Følg disse trin for at vælge en bestemt papirtype:

1. Åbn dialogboksen [Printeregenskaber](#).
2. Klik på fanen **Udskrivning af genveje** eller på fanen **Papir/Kvalitet**.
3. Find den korrekte rulleliste:

Fane	Rulleliste
Udskrivning af genveje	Papirtype
Papir/Kvalitet	Typen er

Bemærk! Det er ikke nødvendigt at angive papirtypen under begge faner.

4. Klik på den korrekte papirtype på rullelisten.
5. Vælg evt. flere udskriftsindstillinger, og klik derefter på **OK**.

6.3.15 Valg af udskriftskvalitet (HP Deskjet 6540-50 Series)

Følg disse trin for at vælge en udskriftskvalitet:

1. Åbn dialogboksen [Printeregenskaber](#).
2. Klik på fanen **Udskrivning af genveje** eller fanen **Papir/Kvalitet**.
3. Vælg en af følgende fra rullelisten **Udskriftskvalitet**:

Bemærk! Indstillingerne for udskriftskvalitet, der er tilgængelige under fanen **Udskrivning af genveje**, varierer afhængigt af den type dokument, der skal udskrives.

- **Brug printerens standardindstilling:** Aktiverer [Vælgeren for udskriftskvalitet](#).
- **Hurtigkladde:** Udskriver med den hurtigste udskrivningshastighed.
- **Hurtig normal:** Udskriver hurtigere end normal udskrivningstilstand og med en højere udskriftskvalitet end Hurtigkladde.
- **Normal:** Giver den bedste balance mellem udskriftskvalitet og hastighed. Dette er den korrekte indstilling til de fleste dokumenter.
- **Bedst:** Giver udskrivning i høj kvalitet.
- **Maksimum dpi:** Giver udskrivning i højeste kvalitet, men kræver længere tid til at udskrive end tilstanden Bedst, og kræver en større mængde diskplads.

6.3.16 Ændring af et dokumentets størrelse

Du kan bruge printersoftwaren til følgende opgaver:

- Udskrive et dokument på en [anden papirstørrelse](#) end den størrelse, hvortil det er formateret.
- [Formindske eller forstørre tekst og grafik](#) på udskriftssiden.

Udskrivning på en anden papirstørrelse

Brug denne funktion til at udskrive et dokument på en anden papirstørrelse, end det er formateret til. Det kan være nyttigt, hvis den korrekte papirstørrelse ikke er tilgængelig.

Hvis du f.eks. har oprettet et dokument, der er formateret til papir i letter-format, og den papirstørrelse ikke er tilgængelig, kan du udskrive dokumentet på en anden papirstørrelse.

Følg disse trin for at ændre dokumentets størrelse til en anden papirstørrelse:

1. Åbn dialogboksen [Printereregnskaber](#).
2. Klik på fanen **Effekter**.

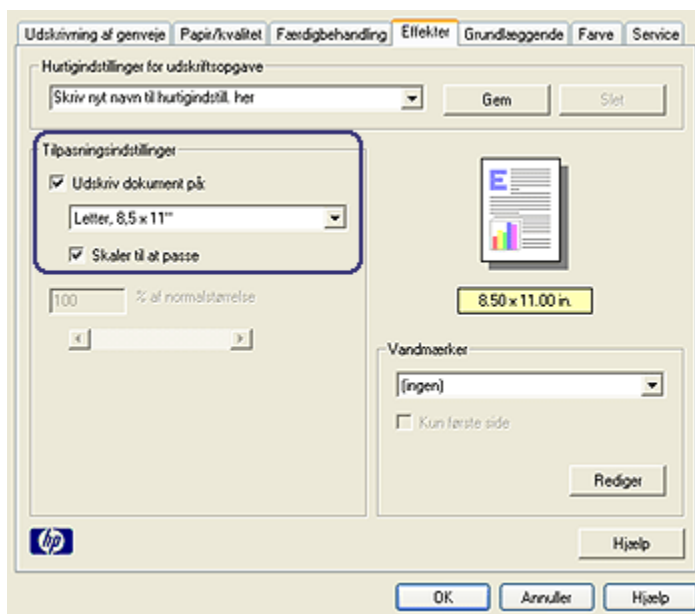

3. Klik på **Udskriv dokument på**, og vælg derefter den rette papirstørrelse fra rullelisten.

Den rette papirstørrelse er størrelsen på det papir, hvorpå du udskriver, ikke størrelsen på det papir, hvortil dokumentet var formateret.

4. Gør ét af følgende:

Mål	Handling
Formindsk eller forstør dokumentet, så det passer til den rette papirstørrelse.	Klik på Skaler til at passe .
Udskriv dokumentet i dets oprindelige størrelse på den valgte papirstørrelse.	Klik ikke på Skaler til at passe .

5. Vælg en af de andre udskriftsindstillinger, og klik derefter på **OK**.

Formindskelse eller forstørrelse af tekst og grafik

Brug denne funktion til at formindske eller forstørre udskrevet tekst eller grafik uden at ændre papirstørrelsen.

Følg disse trin for at formindske eller forstørre tekst og grafik:

1. Åbn dialogboksen [Printeregenskaber](#).
2. Klik på fanen **Effekter**.

3. I feltet **% af normalstørrelse** skal du angive med hvilken procent, du vil formindske eller forstørre tekst og grafik.

100 procent repræsenterer den faktiske størrelse på teksten og grafikken. Skriv et tal mindre end 100 for at formindske teksten og grafikken. Skriv et tal større end 100 for at forstørre teksten og grafikken.

4. Vælg en af de andre udskriftsindstillinger, og klik derefter på **OK**.

6.3.17 Vandmærker

Der udskrives vandmærker på dokumentbaggrunden.

Anvendelse af et eksisterende vandmærke på et dokument

Følg disse trin for at anvende et eksisterende vandmærke i et dokument:

1. Åbn dialogboksen **Printeregenskaber**.
2. Klik på fanen **Effekter**.

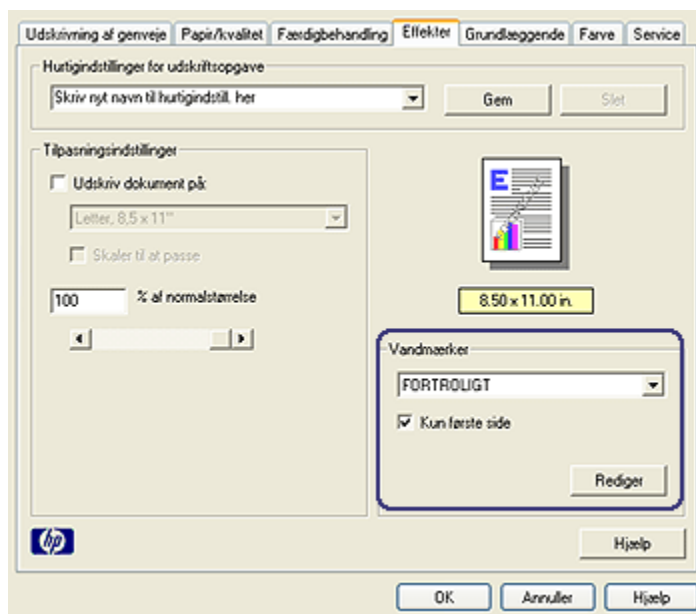

3. Vælg et vandmærke på rullelisten **Vandmærker**.

Hvis du ikke vil bruge et af de allerede eksisterende vandmærker, skal du oprette et nyt vandmærke.

4. Marker ét af følgende:

- Hvis vandmærket kun skal vises på første side, skal du klikke på **Kun første side**.
 - Hvis vandmærket skal vises på alle sider, skal du lade **Kun første side** være tom.
5. Udskriv dokumentet i henhold til vejledningen for den pågældende papirtype.

Oprettelse eller redigering af et vandmærke

Følg disse trin for at oprette eller redigere et vandmærke:

1. Åbn dialogboksen [Printeregenskaber](#).
2. Klik på fanen **Effekter**.
3. Klik på knappen **Rediger**.

Dialogboksen **Detaljer om vandmærker** vises.

Aktuelle vandmærker

(ingen)
FORTROLIGT
KLADDE
KOPIER IKKE
PERSONLIGT
TOPHEMMELIGT

Ny Slet

Vandmærkemeddelelse

FORTROLIGT

Meddelelsesvinkel

Diagonal
 Vandret
 Vinkel 0

Indstillinger

Justeret på tværs af siden

Vis:

FORTROLIGT

Fontattributter

Navn: Arial

Farve: Grå

Skygge: Meget lys

Størrelse: 72 Stil: Almindelig

OK Annuller Hjælp

4. Marker ét af følgende:
 - Klik på knappen **Ny**.
 - Vælg et eksisterende vandmærke, der skal redigeres.
5. Angiv en meddelelse til vandmærket, beskedvinkel og egenskaber for skrifttype.
6. Når du har angivet oplysningerne for vandmærket, skal du klikke på **OK**.

Hvis du ønsker vejledning i anvendelse af vandmærker, skal du følge [trinene til anvendelse af eksisterende vandmærker](#) i et dokument.

Se under [Hvad er det?](#) for at få flere oplysninger om funktionerne i dialogboksen **Printeregenskaber**.

6.3.18 Udskrivning af en brochure uden kanter

Du kan udskrive en brochure uden kanter på blankt brochurepapir.

Se siden om [fotografi uden kanter](#) for at få en vejledning i udskrivning af et fotografi uden kanter.

Retningslinjer

- Udskriv ikke dokumenter uden kanter med [reserveblæk](#). Sørg for, at der altid er to blækpatroner installeret i printeren.
- Åbn filen i et program, og angiv billedformatet. Du skal sørge for, at formatet svarer til formatet på det papir, som billedet skal udskrives på.

Udskrivning

Følg disse trin for at udskrive et dokument uden kanter:

1. Åbn den fil, du vil udskrive.
2. Åbn dialogboksen [Printeregenskaber](#).
3. Klik på fanen **Papir/Kvalitet**.

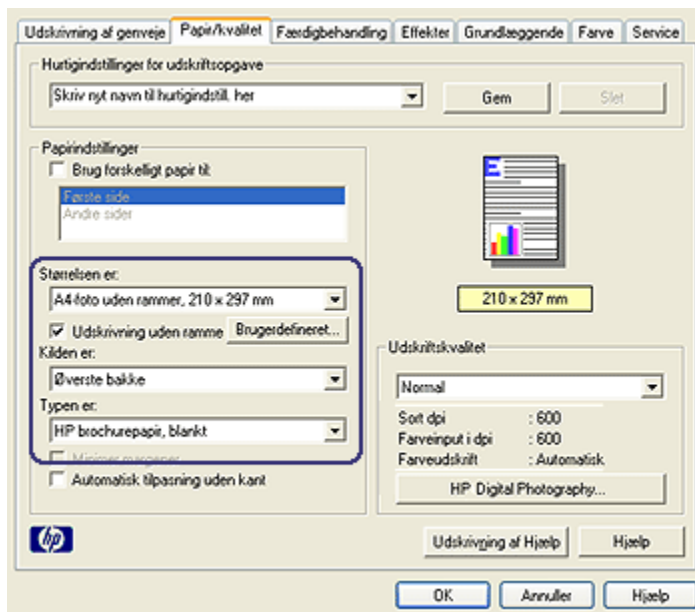

4. Vælg et af papirformaterne uden kanter på rullelisten **Typen er**. Kontroller, at papirformatet stemmer overens med formatet på det papir, der er lagt i papirbakken.
5. Kontroller, at afkrydsningsfeltet **Udskrivning uden kanter** er markeret.
6. Klik på den blanke brochurepapirtype på rullelisten **Typen er**.
Vælg ikke **Automatisk**.
7. Vælg evt. flere udskriftsindstillinger, og klik derefter på **OK**.

6.3.19 Udskrivning af en anderledes første side (HP Deskjet 6540-50 series)



Hvis 250-arks bakken til almindeligt papir er monteret på printeren, skal du følge trinnene til [udskrivning af en anderledes første side med ekstraudstyret 250-arks bakke til almindeligt papir](#).

Ilægning af papir

1. Læg papir til dokumentets hovedtekst i [papirbakken](#).

Du kan få en vejledning i ilægning af en bestemt papirtype, hvis du går til siden om [udskrivning af andre dokumenter](#) og derefter vælger den korrekte dokumenttype.

2. Læg papiret til den første side oven på papirstakken i papirbakken.

Udskrivning

Følg disse trin for at udskrive et dokument med en anderledes første side:

1. Åbn dialogboksen [Printeregenskaber](#).
2. Klik på fanen **Papir/Kvalitet**.
3. Marker afkrydsningsfeltet **Brug forskelligt papir til**.
4. Klik på **Første side**.

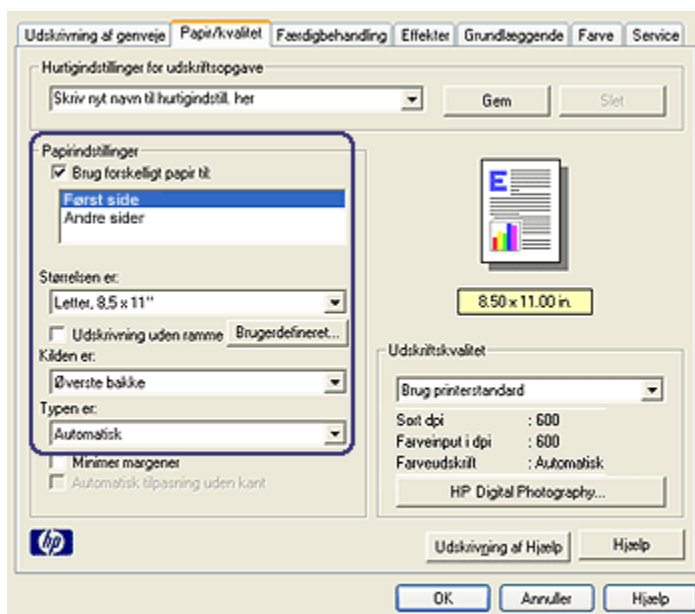

5. Vælg papirtype og -format til den første side.
6. Klik på **Øverste bakke** i boksen **Kilden er**.
7. Klik på **Andre sider**.

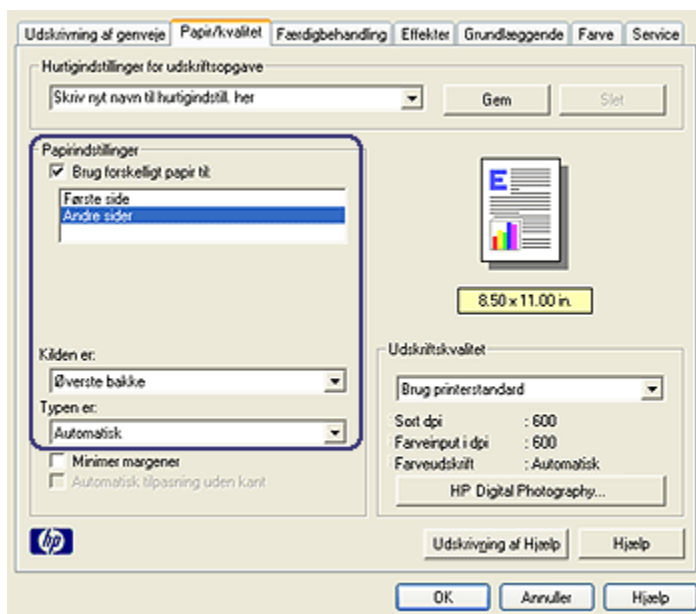

8. Klik på **Øverste bakke** i boksen **Kilden er**.
9. Vælg papirtype til de andre sider på rullelisten **Typen er**.
10. Vælg evt. flere udskriftsindstillinger, og klik derefter på **OK**.

Bemærk! Udskriv ikke dokumentet i omvendt rækkefølge.

6.3.20 Opsætning af brugerdefineret papirstørrelse

Brug dialogboksen **Brugerdefineret papirstørrelse** til udskrivning på et særligt papirformat.

Bemærk! Brug dialogboksen **Brugerdefineret papirstørrelse** til at oprette panoramapapirformater uden kanter. Printerens kan udskrive dokumenter uden kanter i formater fra 101 x 152 mm til 210 x 594 mm.

Definition af en brugerdefineret papirstørrelse

Følg disse trin for at specificere en brugerdefineret papirstørrelse:

1. Åbn dialogboksen **Printeregenskaber**.
2. Klik på fanen **Papir/Kvalitet**.
3. Klik på knappen **Brugerdefineret**.

Dialogboksen **Brugerdefineret papirstørrelse** vises.

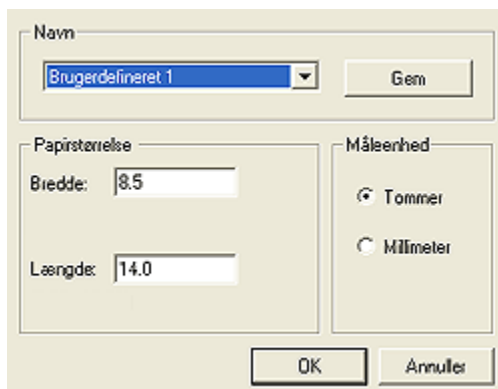

4. Klik på en brugerdefineret papirstørrelse på rullelisten **Navn**.

Bemærk! Hvis du vil oprette en brugerdefineret panoramapapirstørrelse uden kanter, skal du klikke på den brugerdefinerede papirstørrelse **Custom borderless panorama**.

5. Skriv papirdimensionerne i felterne **Bredde** og **Længde**.
De mindste og største papirdimensioner vises neden under hvert felt.
6. Klik på måleenheden: **Tommer** eller **Millimeter**.
7. Klik på **OK** for at gemme den brugerdefinerede papirstørrelse.
8. Klik på **Annuller** for at forlade dialogboksen **Brugerdefineret papirstørrelse**.

6.3.21 Valg af papirkilde (HP Deskjet 6540-50 Series)

Printeren har tre kilder til papir:



Papirbakke



250-arks bakke til almindeligt papir (tilbehør)



Tilbehør til automatisk tosidet udskrivning med lille papirbakke

Følg disse trin for at vælge en papirkilde:

1. Åbn dialogboksen **Printereregenskaber**.

2. Klik på fanen **Udskrivning af genveje** eller fanen **Papir/Kvalitet**.
3. Find den ønskede rulleliste:

Fane	Rulleliste
Udskrivning af genveje	Papirkilde
Papir/Kvalitet	Kilden er

Vælg en af de andre udskriftsindstillinger, og klik derefter på **OK**.

4. Vælg en af følgende indstillinger i rullemenuen:
 - **Øverste bakke**: Udskriver fra papirbakken.
 - **Nederste bakke**: Udskriver fra 250-arks bakken til almindeligt papir (tilbehør).
 - **Øverste, dernæst nederste**: Udskriver fra papirbakken. Hvis papirbakken er tom, udskriver printeren fra 250-arks bakken til almindeligt papir (tilbehør).
 - **Nederste, dernæst øverste**: Udskriver fra 250-arks bakken til almindeligt papir (tilbehør). Hvis der ikke er papir i tilbehøret, udskriver printeren fra papirbakken.
 - **Bageste bakke**: Udskriver fra Tilbehør til automatisk tosidet udskrivning med lille papirbakke. Denne indstilling vises kun, hvis tilbehøret er monteret på printeren.

6.4 Printersoftware

Lær, hvordan du bruger disse softwarefunktioner:

- Vælg udskriftsindstillingerne fra dialogboksen [Printeregenskaber](#).
- Angiv udskriftsindstillingerne hurtigt fra fanen [Udskrivning af genveje](#).
- Se under [Hvad er det?](#) for at få yderligere oplysninger om de specifikke udskriftsindstillinger.
- Boksen [Enhedsstatus](#) indeholder nyttige oplysninger.

6.4.1 Dialogboksen Printeregenskaber

Printeren styres af den software, der er installeret på computeren. Skift printerindstillinger for et dokument ved hjælp af printersoftware (også kaldet *printerdriveren*).

Hvis du vil ændre printerindstillingerne, skal du åbne dialogboksen **Printeregenskaber**.

Dialogboksen Printerindstillinger

Der henvises også til dialogboksen **Printeregenskaber** som dialogboksen **Printerindstillinger**.

Aktivering af dialogboksen Printeregenskaber

Følg disse trin for at aktivere dialogboksen **Printeregenskaber**:

1. Åbn den fil, du vil udskrive.
2. Klik på **Filer**, og derefter **Udskriv**, og klik til sidst på **Egenskaber** eller **Indstillinger**.

Dialogboksen **Printeregenskaber** vises.

Klik på **Hvad er det?**

Se under **Hvad er det?** for at få flere oplysninger om funktionerne i dialogboksen **Printeregenskaber**.

6.4.2 Brug af **Hvad er det?**

Brug **Hvad er det?** til at lære mere om de tilgængelige udskriftsindstillinger.

1. Flyt markøren hen over den funktion, som du vil lære mere om.
2. Klik på den højre museknap.
Feltet **Hvad er det?** vises.
3. Flyt markøren hen over feltet **Hvad er det?**, og klik derefter på den venstre museknap.

Der vises en forklaring til funktionen.





6.4.3 Vinduet Enhedsstatus

Vinduet Enhedsstatus vises, hver gang printeren udskriver en fil.

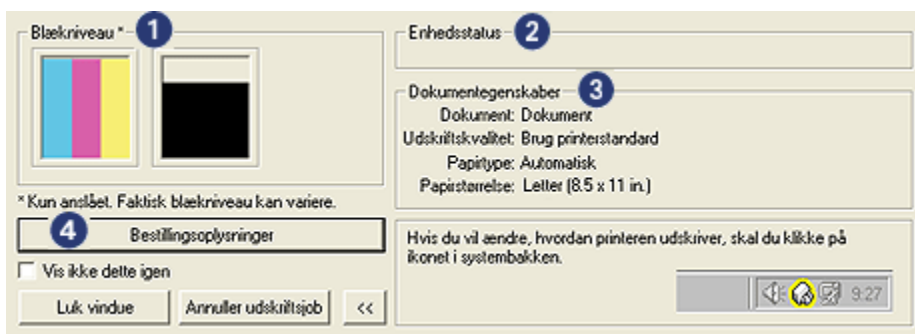

Følgende emner vises i **vinduet Enhedsstatus**:

1. **Blækniveauer**: Det omtrentlige blækniveau for hver blækpatron.
2. **Enhedsstatus**: Statusen for printeren. F.eks. **Spooler** eller **Udskriver**.
3. **Dokumentegenskaber**: Oplysninger om det aktuelle udskriftsjob:
 - **Dokument**: Navn på det dokument, der udskrives i øjeblikket.
 - **Udskriftskvalitet**: Den benyttede indstilling for udskriftskvalitet.
 - **Papirtype**: Den benyttede papirtype.
 - **Papirformat**: Det benyttede papirformat.
4. **Bestillingsoplysninger**: Link til HP's websted for bestilling af tilbehør og ekstraudstyr.

Hvis du ikke vil have vist **Vinduet Enhedsstatus** hver gang du udskriver, skal du markere afkrydsningsfeltet **Vis ikke denne meddelelse igen**.

Klik på **Annuller udskrivning** for at annullere et udskriftsjob.

Klik på **Luk vindue** for at lukke **vinduet Enhedsstatus**.

7 Udskrivning (HP Deskjet 6520 Series)



- Udskrivning af fotos
- Udskrivning af andre dokumenter
- Udskrivningstip
- Printersoftware

7.1 Udskrivning af fotos (HP Deskjet 6520 Series)

Vælg den type fotos, du vil udskrive:

Fotos uden rammer



[Små fotos uden rammer](#) [Store fotos uden rammer](#) [Panoramafotos uden rammer](#)

Fotos med en hvid kant



[Små fotos med en hvid kant](#)

[Store fotos med en hvid kant](#)

[Panoramafotos med en hvid kant](#)

Forbedring af dine fotos

Få flere oplysninger om, hvordan du forbedrer dine fotos ved hjælp af printerens [fotoudskrivningsfunktioner](#).

7.1.1 Grå fotoblækpatron

Når du bruger den grå fotoblækpatron sammen med den trefarvede blækpatron, kan du udskrive sort-hvid-fotos i høj kvalitet.



Hvis der ikke følger en grå fotoblækpatron med printeren, kan den købes separat.

Installation af den grå fotoblækpatron

For at installere den grå fotoblækpatron skal du fjerne den sorte blækpatron fra printeren og derefter installere den grå fotoblækpatron i rummet i højre side af holderen.

Du finder yderligere oplysninger herom på siden [installation af blækpatron](#).

Brug af den grå fotoblækpatronen

For at bruge den grå fotoblækpatron skal du følge [trinene til udskrivning af et sort-hvid-foto](#).

Opbevaring af den grå fotoblækpatron

Hvis du vil bevare blækpatronen, skal du følge [vejledningen om opbevaring af blækpatron](#).

7.1.2 Udskrivning af sort-hvide fotografier

Printeren giver dig mulighed for at gøre følgende:

- [Udskrive et sort-hvidt fotografi](#)
- [Udskrive et farvefotografi i sort-hvid](#)

Du opnår de bedste sort-hvide fotografier, hvis du installerer en [grå fotoblækpatron](#) og en trefarvet blækpatron i printeren.

Udskrivning af et sort-hvidt fotografi

Hvis du vil udskrive et fotografi, der allerede er sort-hvidt, skal du blot følge vejledningen til den [type og størrelse fotografi](#), som du vil udskrive.

Udskrivning af et farvefotografi i sort-hvid

Følg disse trin for at udskrive et farvefotografi i sort-hvid:

1. Åbn dialogboksen [Printereregenskaber](#).
2. Klik på fanen **Farve**.

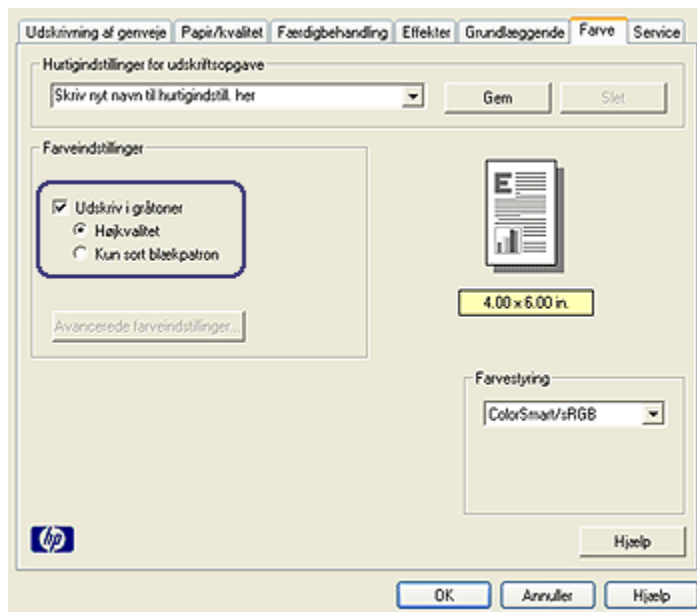

3. Marker afkrydsningsfeltet **Udskriv i gråtoner**.
4. Klik på indstillingen **Høj kvalitet**.
5. Vælg evt. flere udskriftsindstillinger, og klik derefter på **OK**.

7.1.3 Små fotos uden rammer (HP Deskjet 6520 Series)

Retningslinjer

- For at opnå resultater i høj kvalitet skal du bruge en [fotoblækpatron](#) sammen med den trefarvede blækpatron.
- Hvis du vil forhindre, at billedet falmer, skal du anvende HP Ekstra fint fotopapir og installere en fotoblækpatron i printerens.

- Du finder yderligere oplysninger om brug af fotoudskrivningsfunktionerne på siden [forbedring af fotos](#).
- Brug **HP Papir til daglig brug, halvblankt** for at spare penge og blæk, når du udskriver fotos.
- Kontroller, at det fotopapir, du bruger, er glat. Du finder yderligere oplysninger om, hvordan du forhindrer at fotopapiret krøller under [vejledning om opbevaring af fotopapir](#).
- Papirbakkens kapacitet må ikke overskrides: op til 25 ark.

Klargøring til udskrivning

1. Kontroller, at printeren er tændt.
2. Hæv udskriftsbakken, og fjern derefter alt papir fra papirbakken.
3. Skub papirbredestyret helt til venstre, og træk derefter papirlængdestyret ud.
4. Kontroller, at fotopapiret er glat.

Hvis fotopapiret ikke er glat, skal du se under [vejledning om opbevaring af fotopapir](#).

5. Læg fotopapiret i papirbakken med udskriftssiden nedad. Hvis du bruger fotopapir, som har en afrivningsfane, skal du kontrollere, at denne fane peger væk fra printeren.

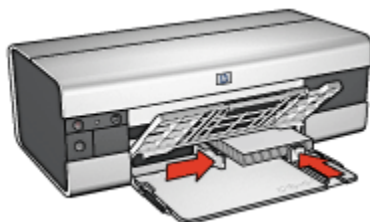

6. Skub papirstyrene fast ind mod papiret.

Udskrivning

Bemærk! Hvis programmet har en fotoudskrivningsfunktion, skal du følge vejledningen i programmet. Ellers skal du følge denne vejledning.

1. Åbn dialogboksen [Printeregenskaber](#).
2. Klik på **Fotoudskrivning uden rammer** som dokumenttype under fanen **Udskrivning af genveje**, og vælg derefter følgende indstillinger:
 - **Udskriftskvalitet:** **Normal**, **Bedst** eller **Maksimum dpi**
 - **Papirformat:** Det ønskede fotopapirformat uden kanter

- **Papirtype:** Den ønskede fotopapirtype
 - **Papirretning:** **Stående** eller **Liggende**
3. Indstil følgende indstillinger, som ønsket:
- [Indstillinger for HP Digital Photography](#)
 - [Avancerede farveindstillinger](#)
 - [Farvestyring](#)
 - [Gråtonekvalitet](#)
4. Vælg en af de andre udskriftsindstillinger, og klik derefter på **OK**.

Se under [Hvad er det?](#) for at få flere oplysninger om funktionerne i dialogboksen **Printeregenskaber**.

7.1.4 Store fotos uden rammer (HP Deskjet 6520 Series)

Retningslinjer

- For at opnå resultater i høj kvalitet skal du bruge en [fotoblækpatron](#) sammen med den trefarvede blækpatron.
- Hvis du vil forhindre, at billedet falmer, skal du anvende HP Ekstra fint fotopapir og installere en fotoblækpatron i printeren.
- Du finder yderligere oplysninger om brug af fotoudskrivningsfunktionerne på siden [forbedring af fotos](#).
- Brug [HP Papir til daglig brug, halvblankt](#) for at spare penge og blæk, når du udskriver fotos.
- Kontroller, at det fotopapir, du bruger, er glat. Du finder yderligere oplysninger om, hvordan du forhindrer at fotopapiret krøller under [vejledning om opbevaring af fotopapir](#).
- Papirbakkens kapacitet må ikke overskrides: op til 25 ark.

Klargøring til udskrivning

1. Kontroller, at printeren er tændt.
2. Hæv udskriftsbakken, og fjern derefter alt papir fra papirbakken.
3. Skub papirbredestyret helt til venstre, og træk derefter papirlængdestyret ud.
4. Kontroller, at fotopapiret er glat.

Hvis fotopapiret ikke er glat, skal du se under [vejledning om opbevaring af fotopapir](#).
5. Læg fotopapiret i papirbakken med udskriftssiden nedad.



6. Skub papirstyrene fast ind mod papiret.
7. Sænk udskriftsbakken.

Udskrivning

Bemærk! Hvis programmet har en fotoudskrivningsfunktion, skal du følge vejledningen i programmet. Ellers skal du følge denne vejledning.

1. Åbn dialogboksen [Printeregenskaber](#).
2. Klik på **Fotoudskrivning uden rammer** som dokumenttype under fanen **Udskrivning af genveje**, og vælg derefter følgende indstillinger:
 - **Udskriftskvalitet:** **Normal**, **Bedst** eller **Maksimum dpi**
 - **Papirformat:** Det ønskede fotopapirformat uden kanter
 - **Papirtype:** Den ønskede fotopapirtype
 - **Papirretning:** **Stående** eller **Liggende**
3. Indstil følgende indstillinger, som ønsket:
 - [Indstillinger for HP Digital Photography](#)
 - [Avancerede farveindstillinger](#)
 - [Farvestyring](#)
 - [Gråtonekvalitet](#)
4. Vælg en af de andre udskriftsindstillinger, og klik derefter på **OK**.

Se under [Hvad er det?](#) for at få flere oplysninger om funktionerne i dialogboksen **Printeregenskaber**.

7.1.5 Panoramafotos uden rammer (HP Deskjet 6520 Series)

Retningslinjer

- For at opnå resultater i høj kvalitet skal du bruge en [fotoblækpatron](#) sammen med den trefarvede blækpatron.

- Hvis du vil forhindre, at billedet falmer, skal du anvende HP Ekstra fint fotopapir og installere en fotoblækpatron i printeren.
- Du finder yderligere oplysninger om brug af fotoudskrivningsfunktionerne på siden [forbedring af fotos](#).
- Brug [HP Papir til daglig brug, halvblankt](#) for at spare penge og blæk, når du udskriver fotos.
- Kontroller, at det fotopapir, du bruger, er glat. Du finder yderligere oplysninger om, hvordan du forhindrer at fotopapiret krøller under [vejledning om opbevaring af fotopapir](#).
- Papirbakkens kapacitet må ikke overskrides: op til 25 ark.

Klargøring til udskrivning

1. Kontroller, at printeren er tændt.
2. Hæv udskriftsbakken, og fjern derefter alt papir fra papirbakken.
3. Skub papirbredestyret helt til venstre, og træk derefter papirlængdestyret ud.
4. Kontroller, at fotopapiret er glat.

Hvis fotopapiret ikke er glat, skal du se under [vejledning om opbevaring af fotopapir](#).

5. Læg fotopapiret i papirbakken med udskriftssiden nedad.

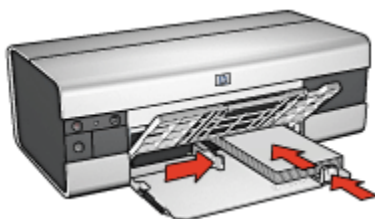

6. Skub papirstyrene fast ind mod papiret.

Bemærk! Papir i panorama-format kan rage ud over kanten på papirbakken. Skub papirbredestyret fast ind mod papirets kanter, når du udskriver på den slags papir.

7. Sænk udskriftsbakken.

Udskrivning

Bemærk! Hvis programmet har en fotoudskrivningsfunktion, skal du følge vejledningen i programmet. Ellers skal du følge denne vejledning.

1. Åbn dialogboksen [Printeregenskaber](#).

2. Klik på **Fotoudskrivning uden rammer** som dokumenttype under fanen **Udskrivning af genveje**, og vælg derefter følgende indstillinger:
 - **Udskriftskvalitet:** **Normal**, **Bedst** eller **Maksimum dpi**
 - **Papirformat:** Det ønskede panoramafotopapirformat uden kanter
 - **Papirtype:** Den ønskede fotopapirtype
 - **Papirretning:** **Stående** eller **Liggende**
3. Indstil følgende indstillinger, som ønsket:
 - [Indstillinger for HP Digital Photography](#)
 - [Avancerede farveindstillinger](#)
 - [Farvestyring](#)
 - [Gråtonekvalitet](#)
4. Vælg en af de andre udskriftsindstillinger, og klik derefter på **OK**.

Se under [Hvad er det?](#) for at få flere oplysninger om funktionerne i dialogboksen **Printeregenskaber**.

7.1.6 Små fotos med en hvid kant (HP Deskjet 6520 Series)

Retningslinjer

- For at opnå resultater i høj kvalitet skal du bruge en [fotoblækpatron](#) sammen med den trefarvede blækpatron.
- Hvis du vil forhindre, at billedet falmer, skal du anvende HP ekstra fint fotopapir og installere en fotoblækpatron i printeren.
- Du finder yderligere oplysninger om brug af fotoudskrivningsfunktionerne på siden [forbedring af fotos](#).
- Brug [HP papir til daglig brug](#), [halvblankt](#) for at spare penge og blæk, når du udskriver fotos.
- Kontroller, at det fotopapir, du bruger, er glat. Du finder yderligere oplysninger om, hvordan du forhindrer at fotopapiret krøller under [vejledning om opbevaring af fotopapir](#).
- Papirbakkens kapacitet må ikke overskrides: op til 25 ark.

Klargøring til udskrivning

1. Kontroller, at printeren er tændt.
2. Hæv udskriftsbakken, og fjern derefter alt papir fra papirbakken.
3. Skub papirbredestyret helt til venstre, og træk derefter papirlængdestyret ud.
4. Kontroller, at fotopapiret er glat.

Hvis fotopapiret ikke er glat, skal du se under [vejledning om opbevaring af fotopapir](#).

5. Læg fotopapiret i papirbakken med udskriftssiden nedad. Hvis du bruger fotopapir, som har en afrivningsfane, skal du kontrollere, at denne fane peger væk fra printeren.

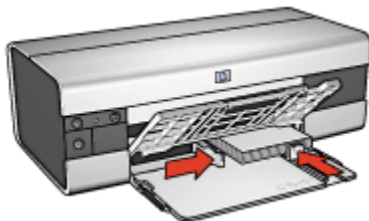

6. Skub papirstyrene fast ind mod papiret.

Udskrivning

Bemærk! Hvis programmet har en fotoudskrivningsfunktion, skal du følge vejledningen i programmet. Ellers skal du følge denne vejledning.

1. Åbn dialogboksen [Printeregenskaber](#).
2. Klik på **Fotoudskrivning uden rammer** som dokumenttype under fanen **Udskrivning af genveje**, og vælg derefter følgende indstillinger:
 - **Udskriftskvalitet:** Normal, Bedst eller Maksimum dpi
 - **Papirformat:** Den ønskede fotopapirstørrelse
 - **Papirtype:** Den ønskede fotopapirtype
 - **Papirretning:** Stående eller Liggende
3. Indstil følgende indstillinger, som ønsket:
 - [Indstillinger for HP digital photography](#)
 - [Avancerede farveindstillinger](#)
 - [Farvestyring](#)
 - [Gråtonekvalitet](#)
4. Vælg en af de andre udskriftsindstillinger, og klik derefter på **OK**.

Se under [Hvad er det?](#) for at få flere oplysninger om funktionerne i dialogboksen **Printeregenskaber**.

7.1.7 Store fotos med en hvid kant (HP Deskjet 6520 Series)

Retningslinjer

- For at opnå resultater i høj kvalitet skal du bruge en [fotoblækpatron](#) sammen med den trefarvede blækpatron.
- Hvis du vil forhindre, at billedet falmer, skal du anvende HP Ekstra fint fotopapir og installere en fotoblækpatron i printeren.
- Du finder yderligere oplysninger om brug af fotoudskrivningsfunktionerne på siden [forbedring af fotos](#).
- Brug [HP Papir til daglig brug, halvblankt](#) for at spare penge og blæk, når du udskriver fotos.
- Kontroller, at det fotopapir, du bruger, er glat. Du finder yderligere oplysninger om, hvordan du forhindrer at fotopapiret krøller under [vejledning om opbevaring af fotopapir](#).
- Papirbakkens kapacitet må ikke overskrides: op til 25 ark.

Klargøring til udskrivning

1. Kontroller, at printeren er tændt.
2. Hæv udskriftsbakken, og fjern derefter alt papir fra papirbakken.
3. Skub papirbreddestyret helt til venstre, og træk derefter papirlængdestyret ud.
4. Kontroller, at fotopapiret er glat.

Hvis fotopapiret ikke er glat, skal du se under [vejledning om opbevaring af fotopapir](#).

5. Læg fotopapiret i papirbakken med udskriftssiden nedad.



6. Skub papirstyrene fast ind mod papiret.
7. Sænk udskriftsbakken.

Udskrivning

Bemærk! Hvis programmet har en fotoudskrivningsfunktion, skal du følge vejledningen i programmet. Ellers skal du følge denne vejledning.

1. Åbn dialogboksen [Printeregenskaber](#).
2. Klik på **Fotoudskrivning uden rammer** som dokumenttype under fanen **Udskrivning af genveje**, og vælg derefter følgende indstillinger:
 - **Udskriftskvalitet:** **Normal**, **Bedst** eller **Maksimum dpi**
 - **Papirformat:** Den ønskede fotopapirstørrelse
 - **Papirtype:** Den ønskede fotopapirtype
 - **Papirretning:** **Stående** eller **Liggende**
3. Indstil følgende indstillinger, som ønsket:
 - [Indstillinger for HP Digital Photography](#)
 - [Avancerede farveindstillinger](#)
 - [Farvestyring](#)
 - [Gråtonekvalitet](#)
4. Vælg en af de andre udskriftsindstillinger, og klik derefter på **OK**.

Se under [Hvad er det?](#) for at få flere oplysninger om funktionerne i dialogboksen **Printeregenskaber**.

7.1.8 Panoramafotos med en hvid kant (HP Deskjet 6520 Series)

Retningslinjer

- For at opnå resultater i høj kvalitet skal du bruge en [fotoblækpatron](#) sammen med den trefarvede blækpatron.
- Hvis du vil forhindre, at billedet falmer, skal du anvende HP Ekstra fint fotopapir og installere en fotoblækpatron i printerens.
- Du finder yderligere oplysninger om brug af fotoudskrivningsfunktionerne på siden [forbedring af fotos](#).
- Brug **HP Papir til daglig brug, halvblankt** for at spare penge og blæk, når du udskriver fotos.
- Kontroller, at det fotopapir, du bruger, er glat. Du finder yderligere oplysninger om, hvordan du forhindrer at fotopapiret krøller under [vejledning om opbevaring af fotopapir](#).
- Papirbakkens kapacitet må ikke overskrides: op til 25 ark.

Klargøring til udskrivning

1. Kontroller, at printeren er tændt.
2. Hæv udskriftsbakken, og fjern derefter alt papir fra papirbakken.
3. Skub papirbreddestyret helt til venstre, og træk derefter papirlængdestyret ud.
4. Kontroller, at fotopapiret er glat.

Hvis fotopapiret ikke er glat, skal du se under [vejledning om opbevaring af fotopapir](#).

5. Læg fotopapiret i papirbakken med udskriftssiden nedad.

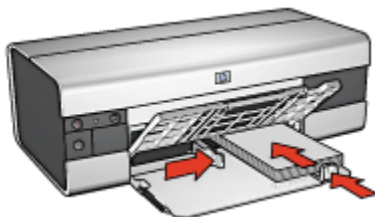

6. Skub papirstyrene fast ind mod papiret.

Bemærk! Papir i panorama-format kan rage ud over kanten på papirbakken. Skub papirbreddestyret fast ind mod papirets kanter, når du udskriver på den slags papir.

7. Sænk udskriftsbakken.

Udskrivning

Bemærk! Hvis programmet har en fotoudskrivningsfunktion, skal du følge vejledningen i programmet. Ellers skal du følge denne vejledning.

1. Åbn dialogboksen [Printeregenskaber](#).
2. Klik på **Fotoudskrivning uden rammer** som dokumenttype under fanen **Udskrivning af genveje**, og vælg derefter følgende indstillinger:
 - **Udskriftskvalitet:** **Normal**, **Bedst** eller **Maksimum dpi**
 - **Papirformat:** Den ønskede fotopapirstørrelse
 - **Papirtype:** Den ønskede fotopapirtype
 - **Papirretning:** **Stående** eller **Liggende**
3. Indstil følgende indstillinger, som ønsket:
 - [Indstillinger for HP Digital Photography](#)
 - [Avancerede farveindstillinger](#)

- Farvestyring
- Gråtonekvalitet

4. Vælg en af de andre udskriftsindstillinger, og klik derefter på **OK**.

Se under [Hvad er det?](#) for at få flere oplysninger om funktionerne i dialogboksen **Printeregenskaber**.

7.2 Udskrivning af andre dokumenter (HP Deskjet 6520 Series)



E-mail



Breve



Dokumenter



Konvolutter



Postkort



Brochurer



Lykønskingskort



Transparenter



Etiketter



Kartotekskort



Hæfter



Plakater



Bannere



Stryge-
overføringspapir

Udskrivningstip

Minimer dine omkostninger og forsøg, mens du maksimerer udskriftskvaliteten ved hjælp af disse udskrivningstip.

Printersoftware

Få flere oplysninger om [printersoftwaren](#).

7.2.1 E-mail (HP Deskjet 6520 series)

Retningslinjer

Overskrid ikke kapaciteten på papirbakken: op til 150 ark

Klargøring til udskrift

1. Kontroller, at printeren er tændt.
2. Løft udskriftsbakken.
3. Skub papirbredestyret helt til venstre, og træk derefter papirlængdestyret ud til bakkens kant.
4. Læg almindeligt papir i papirbakken, idet papiret skubbes så langt frem i printeren som muligt.



5. Skub papirstyrene fast ind mod papiret.
6. Sænk udskriftsbakken, og træk udskriftsbakkeforlængeren ud.

Udskrivning

1. Åbn dialogboksen [Printeregenskaber](#).
2. Klik på **Generel hverdagsudskrivning** eller **Hurtig økonomisk udskrivning** under fanen **Udskrivning af genveje**, og angiv derefter følgende udskriftsindstillinger:
 - **Papirformat:** Det korrekte papirformat
 - **Papirtype:** **Automatisk** eller **Almindeligt papir**
3. Vælg følgende udskriftsindstillinger efter ønske:
 - [Udskriftskvalitet](#)
 - [Papirkilde](#)
 - [Udskrivning i gråtoner](#)
4. Vælg evt. flere udskriftsindstillinger, og klik derefter på **OK**.

Brug [Hvad er det?](#) til at lære om de funktioner, som du kan se i dialogboksen **Printeregenskaber**.

7.2.2 Breve (HP Deskjet 6520 series)

Retningslinjer

- Lær, hvordan du fjer et [vandmrke](#) til brevet.
- Hjlp til udskrivning p en konvolut finder du p siden om [konvolut](#).
- Overskrid ikke kapaciteten p papirbakken: op til 150 ark

Klargring til udskrift

1. Kontroller, at printeren er tndt.
2. Lft udskriftsbakken.
3. Skub papirbreddestyret helt til venstre, trk derefter papirlngdestyret til kanten af bakken.
4. Lg almindeligt papir i papirbakken, idet papiret skubbes s langt ind i printeren som muligt.

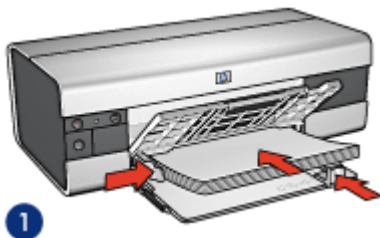

1. Letter- eller A4-papir



2. Legal-papir

Bemrk! Hvis du bruger brevhoved, skal du kontrollere, at brevhovedet vender nedad og ind mod printerens indre.

5. Skub papirstyrene fast ind mod papiret.
6. Snk udskriftsbakken, og trk udskriftsbakkeforlngerens ud.

Udskrivning

1. Åbn dialogboksen [Printeregenskaber](#).
2. Klik p **Prsentationsudskrivning** eller **Generel hverdagsudskrivning** under fanen **Udskrivning af genveje**, og angiv derefter flgende udskriftsindstillinger:

- **Papirformat:** Det korrekte papirformat
 - **Papirtype:** **Automatisk** eller **Almindeligt papir**
3. Vælg følgende udskriftsindstillinger efter behov:
 - **Udskriftskvalitet:**
 - **Papirkilde**
 4. Vælg evt. flere udskriftsindstillinger, og klik derefter på **OK**.

Brug **Hvad er det?** til at lære om de funktioner, som du kan se i dialogboksen **Printeregenskaber**.

7.2.3 Dokumenter (HP Deskjet 6520 series)

Retningslinjer

- Lær, hvordan du føjer et **vandmærke** til dokumentet.
- Lær, hvordan du udskriver den **første side af dokumentet på en anden papirtype**.
- Spar papir med **tosidet udskrivning**.
- Brug **Hurtig økonomisk udskrivning til udskrivning af kladdedokumenter**.
- Overskrid ikke kapaciteten på papirbakken: op til 150 ark.

Klargøring til udskrift

1. Kontroller, at printeren er tændt.
2. Løft udskriftsbakken.
3. Skub papirbredestyret helt til venstre, træk derefter papirlængdestyret til kanten af bakken.
4. Læg almindeligt papir i papirbakken, idet papiret skubbes så langt ind i printeren som muligt.
5. Skub papirstyrene fast ind mod papiret.



1. Letter- eller A4-papir



2. Legal-papir

6. Sænk udskriftsbakken, og træk udskriftsbakkeforlængerens ud.

Udskrivning

1. Åbn dialogboksen [Printeregenskaber](#).
2. Klik på **Generel hverdagsudskrivning** eller **Præsentationsudskrivning** under fanen **Udskrivning af genveje**, og angiv derefter følgende udskriftsindstillinger:
 - **Papirformat:** Det korrekte papirformat
 - **Papirtype:** **Automatisk** eller **Almindeligt papir**
3. Vælg følgende udskriftsindstillinger efter behov:
 - [Udskriftskvalitet](#)
 - [Papirkilde](#)
 - [Tosidet udskrivning](#)
4. Vælg evt. flere udskriftsindstillinger, og klik derefter på **OK**.

Brug [Hvad er det?](#) til at lære om de funktioner, som du kan se i dialogboksen **Printeregenskaber**.

7.2.4 Konvolutter (HP Deskjet 6520 series)

Retningslinjer

- Undgå at bruge konvolutter med følgende karakteristika:
 - Har hæfter eller vinduer
 - Har tykke, ujævne eller krøllede kanter
 - Er blanke eller prægede
 - Er afrevne eller på anden måde ødelagte
- Stak konvolutterne, så kanterne rettes ind, inden de lægges i papirbakken.
- Overskrid ikke kapaciteten på papirbakken: op til 20 konvolutter

Klargøring til udskrift

1. Kontroller, at printeren er tændt.
2. Løft udskriftsbakken, og fjern derefter alt papir i papirbakken.
3. Skub papirbreddestyret helt til venstre, og træk derefter papirlængdestyret ud.
4. Læg konvolutterne mod den højre side i papirbakken, så udskriftssiderne vender nedad og flapperne mod venstre. Skub konvolutterne så langt ind i printeren som muligt.



5. Skub papirstyrene fast ind mod konvolutterne.
6. Sænk udskriftsbakken.

Udskrivning

1. Åbn dialogboksen [Printeregenskaber](#).
2. Klik på fanen **Papir/Kvalitet**, og vælg derefter følgende udskriftsindstillinger:
 - **Formatet er:** Den korrekte konvolutstørrelse
 - **Typen er:** **Automatisk** eller **Almindeligt papir**
3. Vælg evt. flere udskriftsindstillinger, og klik derefter på **OK**.

Brug [Hvad er det?](#) til at lære om de funktioner, som du kan se i dialogboksen **Printeregenskaber**.

7.2.5 Postkort (HP Deskjet 6520 Series)



Hvis det valgfri tilbehør til automatisk tosidet udskrivning med lille papirbakke er monteret på printeren, skal du følge [trinene til udskrivning af postkort ved hjælp af Tilbehøret til automatisk tosidet udskrivning med lille papirbakke](#).

Retningslinjer

- Du må kun bruge kort og små medier, der overholder printerens specifikationer for papirformat. Du finder specifikationerne i brugervejledningen, der fulgte med printeren.
- Papirbakkens kapacitet må ikke overskrides: op til 60 kort.

Klargøring til udskrivning

1. Kontroller, at printeren er tændt.
2. Hæv udskriftsbakken, og fjern derefter alt papir fra papirbakken.

3. Skub papirbredestyret helt til venstre, og træk derefter papirlængdestyret ud.
4. Læg kortene i højre side af papirbakken med udskriftssiden nedad og den korte side rettet mod printerens. Skub kortene så langt ind i printerens som muligt.

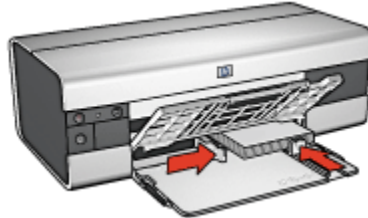

5. Skub papirstyrene fast ind mod kortene.
6. Sænk udskriftsbakken.

Udskrivning

1. Åbn dialogboksen [Printeregenskaber](#).
2. Klik på **Postkortudskrivning** under fanen **Udskrivning af genveje**, og angiv derefter følgende udskriftsindstillinger:
 - **Papirformat:** Den ønskede papirstørrelse
 - **Papirtype:** **Automatisk** eller **Almindeligt papir**
 - **Papirkilde:** **Øverste bakke**
3. Vælg en af de andre udskriftsindstillinger, og klik derefter på **OK**.

Se under [Hvad er det?](#) for at få flere oplysninger om funktionerne i dialogboksen **Printeregenskaber**.

7.2.6 Brochurer (HP Deskjet 6520 series)

Retningslinjer

- Lær, hvordan du udskriver brochurer [uden kanter](#).
- Du opnår de bedste resultater, hvis du bruger HP brochure- og reklamepapir.
- Overskrid ikke kapaciteten på papirbakken: op til 25 ark.

Klargøring til udskrift

1. Kontroller, at printerens er tændt.
2. Løft udskriftsbakken.
3. Skub papirbredestyret helt til venstre, træk derefter papirlængdestyret til kanten af bakken.

4. Læg brochurepapir i papirbakken, idet papiret skubbes så langt ind i printeren som muligt.



5. Skub papirstyrene fast ind mod papiret.
6. Sænk udskriftsbakken, og træk udskriftsbakkeforlængeren ud.

Udskrivning

1. Åbn dialogboksen [Printeregenskaber](#).
2. Klik på **Præsentationsudskrivning** under fanen **Udskrivning af genveje**, og angiv derefter følgende udskriftsindstillinger:
 - **Papirformat:** Det korrekte papirformat
 - **Papirtype:** **Automatisk** eller den korrekte brochurepapirtype
3. Vælg følgende udskriftsindstillinger efter behov:
 - [Udskriftskvalitet](#)
 - [Udskrivning i gråtoner](#)
 - [Tosidet udskrivning](#)
4. Vælg evt. flere udskriftsindstillinger, og klik derefter på **OK**.

Brug [Hvad er det?](#) til at lære om de funktioner, som du kan se i dialogboksen **Printeregenskaber**.

7.2.7 Lykønskingskort (HP Deskjet 6520 series)

Retningslinjer

- Du skal udfolde kort, der er foldet på forhånd, før de placeres i papirbakken.
- Du får de bedste resultater, hvis du bruger HP lykønskingskortpapir.
- Overskrid ikke kapaciteten på papirbakken: op til 30 kort.

Klargøring til udskrift

1. Kontroller, at printeren er tændt.
2. Løft udskriftsbakken, og fjern derefter alt papir i papirbakken.

3. Skub papirbredestyret helt til venstre, og træk derefter papirlængdestyret ud.
4. Luft lykønskingskortenes kanter for at skille dem ad, og ret kanterne ind.
5. Læg lykønskingskortene i papirbakken med udskriftssiden nedad. Skub kortene så langt ind i printeren som muligt.
6. Skub papirstyrene fast ind mod papiret.



7. Sænk udskriftsbakken, og træk udskriftsbakkeforlængeren ud.

Udskrivning

Bemærk! Hvis programmet indeholder en funktion til udskrivning af lykønskingskort, skal du følge den vejledning, der findes i programmet. Ellers skal du følge nedenstående vejledning.

1. Åbn dialogboksen [Printeregenskaber](#).
2. Klik på fanen **Papir/Kvalitet**, og angiv derefter følgende udskriftsindstillinger:
 - **Formatet er:** Den korrekte kortstørrelse
 - **Kilden er:** Øverste bakke
 - **Typen er:** Den korrekte korttype
3. Vælg evt. flere udskriftsindstillinger, og klik derefter på **OK**.

Brug [Hvad er det?](#) til at lære om de funktioner, som du kan se i dialogboksen **Printeregenskaber**.

7.2.8 Transparenter (HP Deskjet 6520 Series)

Retningslinjer

- Du får de bedste resultater med HP Premium inkjet-transparenter.
- Overskrid ikke kapaciteten på papirbakken: op til 30 transparenter.

Klargøring til udskrivning

1. Kontroller, at printeren er tændt.

2. Hæv udskriftsbakken, og fjern derefter alt papir fra papirbakken.
3. Skub papirbredestyret helt til venstre, og træk derefter papirlængdestyret ud.
4. Læg transparenterne i papirbakken med udskriftssiden nedad og den selvklæbende strimmel pegende op og ind mod printerens.

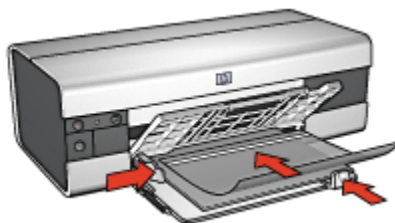

5. Skub forsigtigt transparenterne så langt frem i printerens som muligt, så ingen af de selvklæbende strimler klæber fast på hinanden.
6. Skub papirstyrene fast ind mod transparenternes kanter.
7. Sænk udskriftsbakken, og træk udskriftsbakkeforlængeren ud.

Udskrivning

1. Åbn dialogboksen [Printerens egenskaber](#).
2. Klik på **Præsentationsudskrivning** under fanen **Udskrivning af genveje**, og angiv derefter følgende udskriftsindstillinger:
 - **Papirformat:** Den ønskede papirstørrelse
 - **Papirtype:** **Automatisk** eller ønskede transparent
 - **Papirkilde:** **Øverste bakke**
3. Indstil følgende udskriftsindstillinger, som ønsket:
 - [Udskriftskvalitet](#)
 - [Udskrivning i gråtoner](#)
4. Vælg en af de andre udskriftsindstillinger, og klik derefter på **OK**.

Se under [Hvad er det?](#) for at få flere oplysninger om funktionerne i dialogboksen **Printerens egenskaber**.

7.2.9 Etiketter (HP Deskjet 6520 series)

Retningslinjer

- Anvend kun etiketter, der er specielt konstrueret til inkjet-printere.
- Anvend kun hele etiketark.
- Kontroller, at etiketterne ikke klæber, er krøllede eller løsner sig fra den beskyttende bagside.

- Overskrid ikke kapaciteten på papirbakken: op til 30 etiketark (brug kun ark i letter- eller A4-format).

Klargøring til udskrift

1. Kontroller, at printeren er tændt.
2. Løft udskriftsbakken, og fjern derefter alt papir i papirbakken.
3. Skub papirbredestyret helt til venstre, og træk derefter papirlængdestyret ud.
4. Luft etiketarkenes kanter for at skille dem ad, og ret kanterne ind.
5. Læg etiketarkene i papirbakken med udskriftssiden nedad. Skub arkene så langt ind i printeren som muligt.



6. Skub papirstyrene fast ind mod kanten på arkene.
7. Sænk udskriftsbakken, og træk udskriftsbakkeforlængeren ud.

Udskrivning

Bemærk! Hvis programmet indeholder en etiketudskrivningsfunktion, skal du følge den vejledning, der findes i programmet. Ellers skal du følge nedenstående vejledning.

1. Åbn dialogboksen [Printeregenskaber](#).
2. Vælg **Generel hverdagsudskrivning** under fanen **Udskrivning af genveje**, og angiv derefter følgende udskriftsindstillinger:
 - **Papirformat:** Korrekt papirformat
 - **Papirtype:** **Automatisk** eller **Almindeligt papir**
 - **Papirkilde:** **Øverste bakke**
3. Vælg følgende udskriftsindstillinger efter ønske:
 - [Udskriftskvalitet](#)
 - [Udskrivning i gråtoner](#)
4. Når du har valgt udskriftsindstillingerne, skal du klikke på **OK**.

Brug [Hvad er det?](#) til at lære om de funktioner, som du kan se i dialogboksen **Printeregenskaber**.

7.2.10 Kartotekskort og andre små medier (HP Deskjet 6520 Series)

Retningslinjer

- Du må kun bruge kort og små medier, der overholder printerens specifikationer for papirformat. Du finder specifikationerne i brugervejledningen, der fulgte med printeren.
- Papirbakkens kapacitet må ikke overskrides: op til 60 kort.

Klargøring til udskrivning

1. Kontroller, at printeren er tændt.
2. Hæv udskriftsbakken, og fjern derefter alt papir fra papirbakken.
3. Skub papirbredestyret helt til venstre, og træk derefter papirlængdestyret ud.
4. Læg kortene i højre side af papirbakken med udskriftssiden nedad og den korte side rettet mod printeren. Skub kortene så langt ind i printeren som muligt.

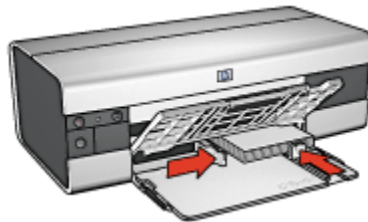

5. Skub papirstyrene fast ind mod kortene.
6. Sænk udskriftsbakken.

Udskrivning

1. Åbn dialogboksen [Printeregenskaber](#).
2. Klik på fanen **Papir/Kvalitet**, og angiv følgende udskriftsindstillinger:
 - **Formatet er:** Den ønskede papirstørrelse
 - **Typen er:** Den ønskede papirtype
 - **Kilden er:** Øverste bakke
3. Vælg en af de andre udskriftsindstillinger, og klik derefter på **OK**.

Se under [Hvad er det?](#) for at få flere oplysninger om funktionerne i dialogboksen **Printeregenskaber**.

7.2.11 Hæfter (HP Deskjet 6520 series)

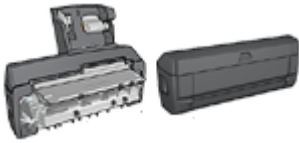

Hvis der er monteret valgfrit ekstraudstyr til tosidet udskrivning på printeren, skal du følge trinnene til [automatisk udskrivning af et hæfte](#).

Ved udskrivning af hæfter bliver dokumentets sider automatisk opsat og tilpasset, så siderækkefølgen er korrekt, når siderne foldes til et hæfte.

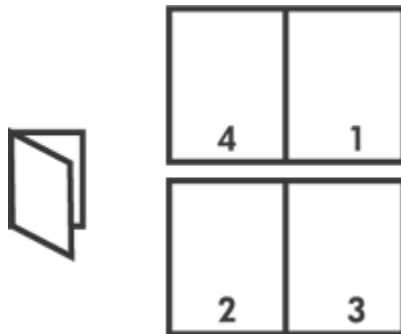

Retningslinjer

Overskrid ikke kapaciteten på papirbakken: op til 150 ark.

Klargøring til udskrift

1. Kontroller, at printeren er tændt.
2. Løft udskriftsbakken.
3. Skub papirbredestyret helt til venstre, og træk derefter papirlængdestyret ud til bakkens kant.
4. Læg almindeligt papir i papirbakken, idet papiret skubbes så langt ind i printeren som muligt.



5. Skub papirstyrene fast ind mod papiret.
6. Sænk udskriftsbakken, og træk udskriftsbakkeforlængeren ud.

Udskrivning

1. Åbn dialogboksen [Printeregenskaber](#).
2. Vælg fanen **Udskrivning af genveje**, og klik derefter på **Tosidet, duplexudskrivning** på rullelisten.
3. Klik på en af følgende indbindingsindstillinger på rullelisten **Udskriv på begge sider**:
 - **Brochure med venstre kant**
 - **Brochure med højre kant**
4. Vælg evt. flere udskriftsindstillinger, og klik derefter på **OK**.
5. Når du bliver bedt om det, skal du lægge papir i papirbakken som vist nedenfor.

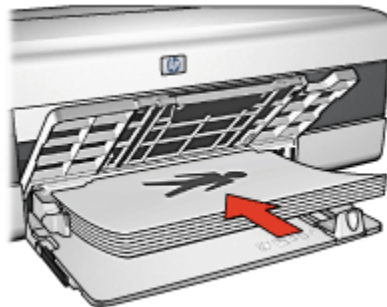

6. Klik på **Fortsæt** for at afslutte udskrivningen af hæftet.

Brug [Hvad er det?](#) til at lære om de funktioner, som du kan se i dialogboksen **Printeregenskaber**.

7.2.12 Plakater (HP Deskjet 6520 Series)

Retningslinjer

- Når alle dele af en plakat er udskrevet, skal du klippe arkernes kanter af og tape arkene sammen.



- Papirbakkens kapacitet må ikke overskrides: op til 150 ark.

Klargøring til udskrivning

1. Kontroller, at printeren er tændt.
2. Hæv udskriftsbakken.
3. Skub papirbredestyret helt til venstre, og træk derefter papirlængdestyret ud til bakkens kant.
4. Læg almindeligt papir i papirbakken, og skub det så langt frem i printeren som muligt.



5. Skub papirstyrene fast ind mod papiret.
6. Sænk udskriftsbakken, og træk udskriftsbakkeforlængeren ud.

Udskrivning

1. Åbn dialogboksen [Printeregenskaber](#).
2. Klik på fanen **Papir/Kvalitet**, og angiv følgende udskriftsindstillinger:
 - **Formatet er:** Den ønskede størrelse

- **Kilden er: Øverste bakke**
 - **Typen er: Automatisk eller Almindeligt papir**
3. Klik på fanen **Færdigbehandling**, og angiv følgende udskriftsindstillinger:
 - **Plakatudskrivning: 2 x 2, 4 ark, 3 x 3, 9 ark, 4 x 4, 16 ark eller 5 x 5, 25 ark**
 4. Klik på fanen **Grundlæggende**, og angiv følgende udskriftsindstillinger:
 - **Papirretning:** Den ønskede retning
 5. Vælg en af de andre udskriftsindstillinger, og klik derefter på **OK**

Se under [Hvad er det?](#) for at få flere oplysninger om funktionerne i dialogboksen **Printeregenskaber**.

7.2.13 Bannere (HP Deskjet 6520 series)

Retningslinjer

- Du opnår de bedste resultater, hvis du bruger HP bannerpapir.
- Fjern eventuelle hulstrimler fra bannerpapiret, før du lægger det i papirbakken.

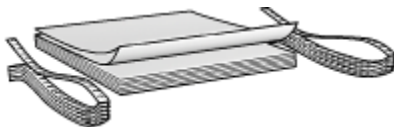

- Overskrid ikke kapaciteten på papirbakken: op til 20 ark.

Klargøring til udskrift

1. Kontroller, at printeren er tændt.
2. Hæv udskriftsbakken, og fjern derefter alt papir i papirbakken.
3. Skub papirbredestyret helt til venstre, og træk derefter papirlængdestyret ud.
4. Læg bannerpapiret i papirbakken, så den løse ende ligger øverst i papirstakken og peger mod printeren.

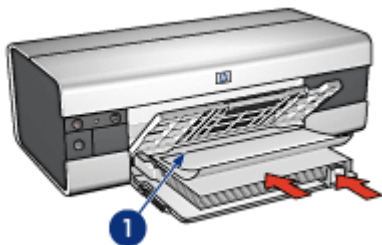

1. Den løse ende
5. Skub papirbredestyret fast ind mod papiret.
6. Sænk udskriftsbakken.
Slå ikke udskriftsbakkeforlængerens endeklap op.

Udskrivning

1. Åbn dialogboksen [Printeregenskaber](#).
2. Klik på fanen **Papir/Kvalitet**, og angiv derefter følgende udskriftsindstillinger:
 - **Formatet er: Letter** eller **A4**
 - **Kilden er: Øverste bakke**
 - **Typen er: HP bannerpapir**
3. Vælg evt. flere udskriftsindstillinger, og klik derefter på **OK**.

Brug [Hvad er det?](#) til at lære om de funktioner, som du kan se i dialogboksen **Printeregenskaber**.

7.2.14 HP strygeoverføringspapir (HP Deskjet 6520 series)

Retningslinjer

- Du opnår de bedste resultater, hvis du bruger HP strygeoverføringspapir.
- Når du udskriver et spejlvendt billede, vil teksten og billederne være spejlvendt i forhold til, hvordan det ser ud på skærmen.



- Overskrid ikke kapaciteten på papirbakken: Op til 20 ark.

Klargøring til udskrift

1. Kontroller, at printeren er tændt.
2. Løft udskriftsbakken.
3. Skub papirbredestyret helt til venstre, og træk derefter papirlængdestyret ud til bakkens kant.
4. Læg strygeoverføringspapiret i papirbakken med udskriftssiden nedad.
5. Skub papiret så langt ind i printeren som muligt.
6. Skub papirstyrene fast ind mod papiret.



7. Sænk udskriftsbakken, og træk udskriftsbakkeforlængeren ud.

Udskrivning

Bemærk! Hvis programmet indeholder en funktion til udskrivning af strygeoverføringspapir, skal du følge den vejledning, der findes i programmet. Ellers skal du følge nedenstående vejledning. Det er ikke alle typer strygeoverføringspapir, der kræver, at du udskriver et spejlvendt billede.

1. Åbn dialogboksen [Printeregenskaber](#).
2. Klik på fanen **Papir/Kvalitet**, og angiv derefter følgende udskriftsindstillinger:
 - **Formatet er:** Det korrekte papirformat
 - **Kilden er:** Øverste bakke
 - **Typen er:** HP strygeoverføringspapir
 - **Udskriftskvalitet:** Normal eller Bedst
3. Klik på fanen **Grundlæggende**, og angiv derefter følgende udskriftsindstillinger:
 - **Papirretning:** Spejlvendt billede (hvis det kræves til den anvendte papirtype)
4. Vælg evt. flere udskriftsindstillinger, og klik derefter på **OK**.

Brug [Hvad er det?](#) til at lære om de funktioner, som du kan se i dialogboksen **Printeregenskaber**.

7.3 Udskrivningstip (HP Deskjet 6520 Series)

Spar tid og penge

- Klik på fanen [Udskrivning af genveje](#).
- Opret [hurtigindstillinger for udskriftsopgaver](#) til dokumenter, som du ofte udskriver.
- Brug [250-arks bakken til almindeligt papir \(tilbehør\)](#), så du ikke behøver at lægge papir i printerens så tit.

HP Deskjet 6500 series-printere

- Indstil [printerens standardindstillinger](#) til de indstillinger, som du ofte bruger.
- Udskriv fra [forside til bagside](#)
- Udskriv [sætvis kopier](#).

Spar penge

- Brug [Hurtig økonomisk udskrivning](#).
- Udskriv et tosidet dokument enten [manuelt](#) eller [automatisk](#).
- Udskriv [flere sider på et enkelt ark papir](#).
- Brug [HP Papir til daglig brug, halvblankt](#) for at spare penge og blæk, når du udskriver fotos.

Forbedr udskriftskvaliteten

- [Vis eksempel](#) på dokumentet, før det udskrives.
- Vælg den korrekte [papirtype](#).
- Vælg den korrekte [udskriftskvalitet](#).
- [Tilpas størrelsen](#) på dokumentet, hvis det er nødvendigt.
- Tilføj et [vandmærke](#).
- Udskriv en [brochure uden rammer](#).
- Udskriv den første side af et dokument på en [anden papirtype](#).
- Udskriv på en [brugerdefineret papirstørrelse](#).

7.3.1 Manuel tosidet udskrivning (HP Deskjet 6520 Series)

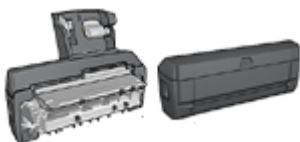

Hvis der er monteret et tilbehør til tosidet udskrivning på printeren, skal du følge [vejledningen til automatisk tosidet udskrivning](#).

Indbindingstype

Vælg den type indbinding, som du vil bruge til det tosidede dokument, og følg trinene til denne indbinding:

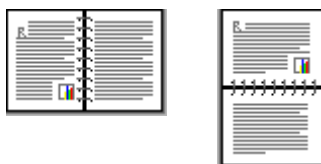

Bogindbinding Tablet-indbinding

Bemærk! Bogindbinding er den mest almindelige type indbinding.

Bogindbinding

Følg disse trin for at udskrive et tosidet dokument med en bogindbinding:

1. Åbn dialogboksen [Printeregenskaber](#).
2. Klik på fanen **Udskrivning af genveje**, og klik derefter på **Tosidet, dupleksudskrivning**.



3. Klik på **Manuelt** i rullelisten **Udskriv på begge sider**.
4. Vælg en af de andre udskriftsindstillinger, og klik derefter på **OK**.
Printeren udskriver de ulige sider først.

5. Når de ulige sider er udskrevet, indlæses de udskrevne sider igen med udskriftssiden opad.

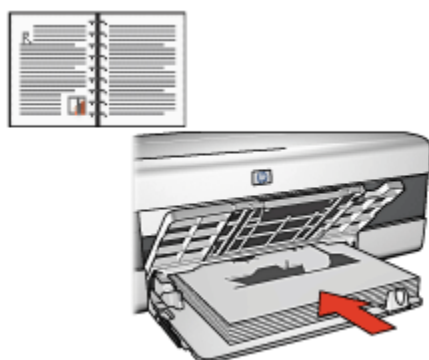

6. Klik på **Fortsæt** for at udskrive de lige sider.

Tablet-indbinding

Følg disse trin for at udskrive et tosidet dokument med en Tablet-indbinding:

1. Åbn dialogboksen **Printereregnskaber**.
2. Klik på fanen **Færdigbehandling**.

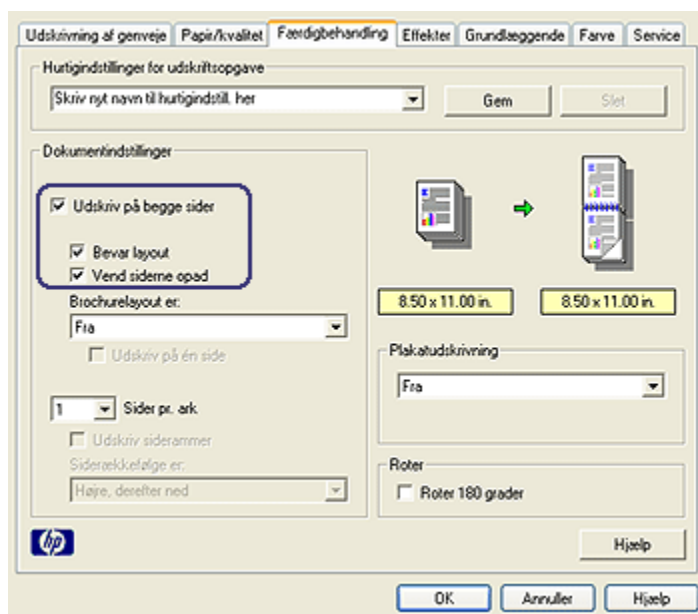

3. Marker afkrydsningsfeltet **Udskriv på begge sider**.
4. Marker afkrydsningsfeltet **Bevar layout**.
5. Marker afkrydsningsfeltet **Vend siderne opad**.
6. Vælg en af de andre udskriftsindstillinger, og klik derefter på **OK**.

Printeren udskriver de ulige sider først.

7. Når de ulige sider er udskrevet, indlæses de udskrevne sider igen med udskriftssiden opad i overensstemmelse med dokumentets retning:

- **Stående**



- **Liggende**



8. Klik på **Fortsæt** for at udskrive de lige sider.

7.3.2 Valg af udskriftskvalitet (HP Deskjet 6520 Series)

Følg disse trin for at vælge en udskriftskvalitet:

1. Åbn dialogboksen [Printeregenskaber](#).
2. Klik på fanen **Udskrivning af genveje** eller fanen **Papir/Kvalitet**.
3. Vælg en af følgende fra rullelisten **Udskriftskvalitet**:

Bemærk! Indstillingerne for udskriftskvalitet, der er tilgængelige under fanen **Udskrivning af genveje**, varierer afhængigt af den type dokument, der skal udskrives.

- **Brug printerens standardindstilling:** Udskriver i Normal-tilstand.

- **Hurtigkladde:** Udskriver med den hurtigste udskrivningshastighed.
- **Hurtig normal:** Udskriver hurtigere end normal udskrivningstilstand og med en højere udskriftskvalitet end Hurtigkladde.
- **Normal:** Giver den bedste balance mellem udskriftskvalitet og hastighed. Dette er den korrekte indstilling til de fleste dokumenter.
- **Bedst:** Giver udskrivning i høj kvalitet.
- **Maksimum dpi:** Giver udskrivning i højeste kvalitet, men kræver længere tid til at udskrive end tilstanden Bedst, og kræver en større mængde diskplads.

7.3.3 Udskrivning af en anderledes første side (HP Deskjet 6520 series)



Hvis 250-arks bakken til almindeligt papir er monteret på printeren, skal du følge trinnene til [udskrivning af en anderledes første side med ekstraudstyret 250-arks bakke til almindeligt papir](#).

Ilægning af papir

1. Læg papir til dokumentets hovedtekst i [papirbakken](#).

Du kan få en vejledning i ilægning af en bestemt papirtype, hvis du går til siden om [udskrivning af andre dokumenter](#) og derefter vælger den korrekte dokumenttype.

2. Læg papiret til den første side oven på papirstakken i papirbakken.

Udskrivning

Følg disse trin for at udskrive et dokument med en anderledes første side:

1. Åbn dialogboksen [Printeregenskaber](#).
2. Klik på fanen **Papir/Kvalitet**.
3. Marker afkrydsningsfeltet **Brug forskelligt papir til**.
4. Klik på **Første side**.

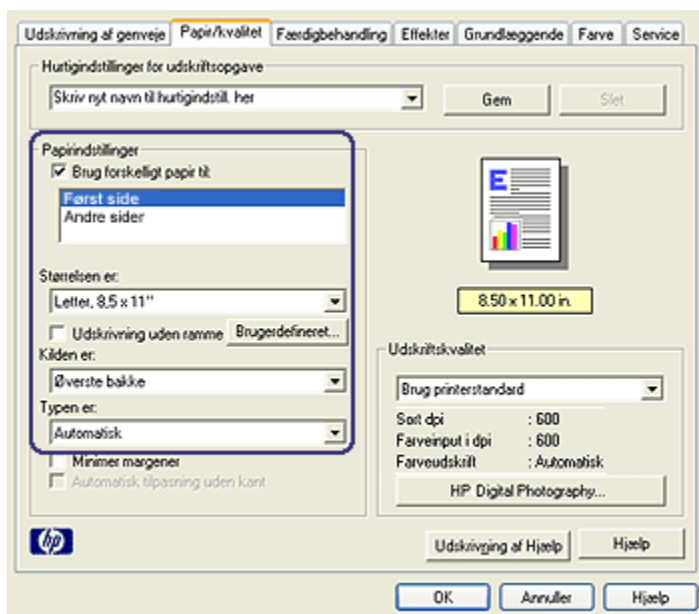

5. Vælg papirtype og -format til den første side.
6. Klik på **Øverste bakke** i boksen **Kilden er**.
7. Klik på **Andre sider**.

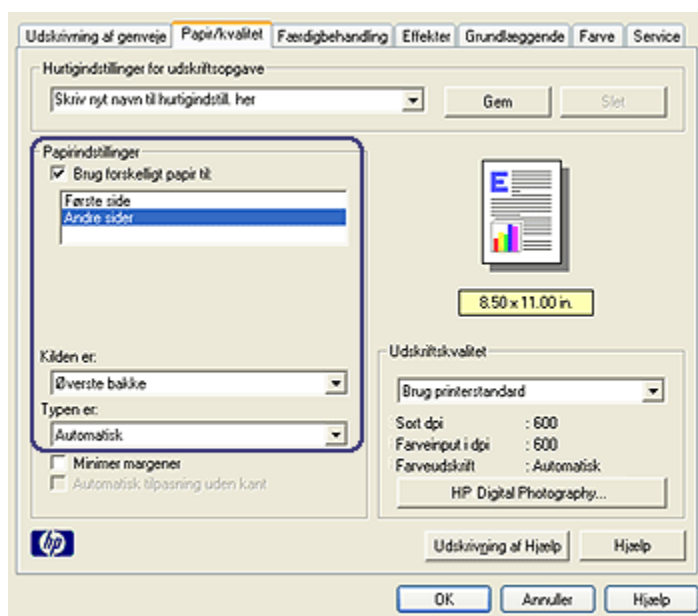

8. Klik på **Øverste bakke** i boksen **Kilden er**.
9. Vælg papirtype til de andre sider på rullelisten **Typen er**.
10. Vælg evt. flere udskriftsindstillinger, og klik derefter på **OK**.

Bemærk! Udskriv ikke dokumentet i omvendt rækkefølge.

7.3.4 Valg af papirkilde (HP Deskjet 6520 Series)

Printeren har tre kilder til papir:



Papirbakke



250-arks bakke til almindeligt papir (tilbehør)



Tilbehør til automatisk tosidet udskrivning med lille papirbakke

Følg disse trin for at vælge en papirkilde:

1. Åbn dialogboksen **Printeregenskaber**.

2. Klik på fanen **Udskrivning af genveje** eller fanen **Papir/Kvalitet**.
3. Find den ønskede rulleliste:

Fane	Rulleliste
Udskrivning af genveje	Papirkilde
Papir/Kvalitet	Kilden er

Vælg en af de andre udskriftsindstillinger, og klik derefter på **OK**.

4. Vælg en af følgende indstillinger i rullemenuen:
 - **Øverste bakke**: Udskriver fra papirbakken.
 - **Nederste bakke**: Udskriver fra 250-arks bakken til almindeligt papir (tilbehør).
 - **Øverste, dernæst nederste**: Udskriver fra papirbakken. Hvis papirbakken er tom, udskriver printeren fra 250-arks bakken til almindeligt papir (tilbehør).
 - **Nederste, dernæst øverste**: Udskriver fra 250-arks bakken til almindeligt papir (tilbehør). Hvis der ikke er papir i tilbehøret, udskriver printeren fra papirbakken.
 - **Bageste bakke**: Udskriver fra Tilbehør til automatisk tosidet udskrivning med lille papirbakke. Denne indstilling vises kun, hvis tilbehøret er monteret på printeren.

8 Vedligeholdelse

- Automatisk slukning
- Installation af blækpatroner
- Justering af blækpatroner
- Kalibrering af farve
- Automatisk rensning af blækpatroner
- Manuel rensning af blækpatroner
- Udskrivning af en testside.
- Visning af de omtrentlige blækmængder
- Fjernelse af blæk af huden og tøjet
- Vedligeholdelse af blækpatroner
- Vedligeholdelse af printerkabinet
- Printerens værktøjskasse

8.1 Automatisk slukning

Brug funktionen Automatisk slukning til at sætte printeren i en besparende lavenergtilstand, når den har været inaktiv i 30 minutter. Tryk på [strømafbryderen](#) for at tænde for printeren.

Følg disse trin for at aktivere funktionen Automatisk slukning:

1. Åbn printerens [værktøjskasse](#).
2. Klik på fanen **Konfiguration**.
3. Marker afkrydsningsfeltet **Aktiver funktionen Automatisk slukning af hardware**.
4. Luk [printerens værktøjskasse](#).

8.2 Installation af blækpatroner

Blækpatroner

Blækpatronkombinationer

Til udskrivning af de fleste dokumenter skal du bruge den trefarvede og den sorte blækpatron. Når du udskriver fotos, kan du enten bruge [fotoblækpatronen](#) eller den [grå fotoblækpatron](#) samtidig med den trefarvede blækpatron.

Installer altid den trefarvede blækpatron i holderens *venstre* rum.

Installer altid den sorte blækpatron, fotoblækpatronen eller den grå fotoblækpatron i holderens *højre* rum.

Valgnumre

Før du køber nye blækpatroner, skal du kontrollere de korrekte valgnumre i brugervejledningen, der fulgte med printeren.

Du kan også finde valgnummeret på den blækpatron, der skal udskiftes.



Blækbackup-tilstand

Printeren kan udskrive med kun en blækpatron installeret. Du finder yderligere oplysninger herom på siden [blækbackup-tilstand](#).

Installationsvejledning

Følg disse trin for at installere en blækpatron:

1. Kontroller, at printeren er tændt.
2. Læg en stak papir i letter-format, eller almindeligt hvidt A4-papir, i papirbakken.
3. Åbn printerdækslet.
4. Vent, indtil blækpatronholderen er inaktiv og i ro, og løft derefter blækpatronens lås for at åbne positionen.

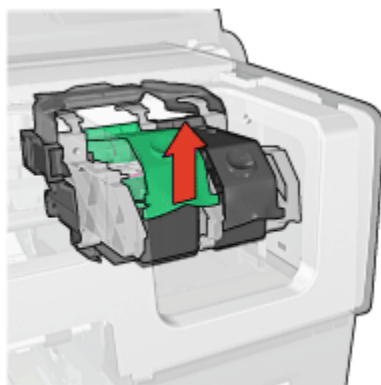

5. Skub blækpatronen ud af dens holder.

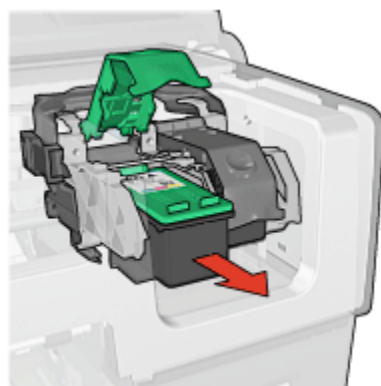

6. Tag den nye blækpatron ud af emballagen, og fjern forsigtigt den pink plastiktape.



1. Fjern kun den pink tape

-  Forsigtig! Rør ikke blækpatronens dyser eller kobberkontakter. Dette kan forårsage tilstopning, blækfejl samt dårlig elektrisk forbindelse. Fjern ikke kobberkontakterne. Det er nødvendige elektriske kontakter.



1. Rør ikke ved kobberkontakterne
7. Hold blækpatronen, så kobberkontakterne vender nedad og er rettet mod printeren, og skyd derefter blækpatronen ind i holderen, som vist.

Bemærk! Når du har sat blækpatronen i, skal du kontrollere, at kobberkontakterne på blækpatronen rører ved den sorte blækpatronholder.

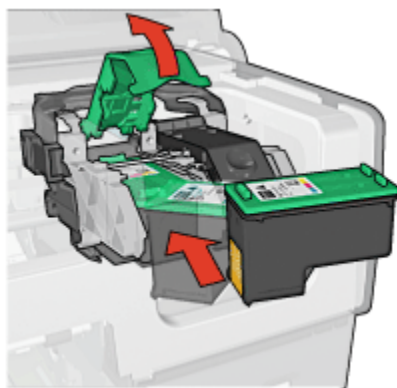

8. Tryk ned på blækpatronens lås, indtil den låser.

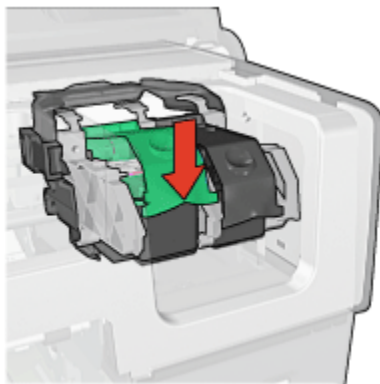

9. Luk printerens topdæksel.

Printeren udskriver automatisk en kalibreringsside.

Du finder yderligere oplysninger om opbevaring af blækpatroner på siden [opbevaring af blækpatron](#).

Du finder yderligere oplysninger om genbrug af tomme blækpatroner på siden [genbrug af blækpatron](#).



Advarsel! Opbevar nye og brugte blækpatroner uden for børns rækkevidde.

8.3 Justering af blækpatroner

Printeren justerer automatisk blækpatronerne, når en ny blækpatron installeres. Du kan også justere blækpatronerne på andre tidspunkter for at sikre optimal udskriftskvalitet.

Sådan justeres blækpatroner:

1. Læg almindeligt hvidt papir i letter- eller A4-format i papirbakken.
2. Åbn printerens [værktøjskasse](#).
3. Klik på **Juster printeren**.
4. Klik på **Juster**, og følg derefter vejledningen på skærmen.

8.4 Kalibrering af farve

Udfør kun en farvekalibrering, hvis farverne i de fotografier, der er udskrevet med [fotoblækpatronen](#) og den trefarvede blækpatron, konsekvent ser forkerte ud.

Før du udfører en farvekalibrering, skal du [justere blækpatronerne](#) og derefter udskrive fotografiet igen. Hvis farven stadig er forkert, skal du udføre en farvekalibrering.

Sådan kalibreres farve:

1. Læg almindeligt hvidt papir i letter- eller A4-format i papirbakken.
2. Kontroller, at der er installeret en [fotoblækpatron](#) og en trefarvet blækpatron i printeren.
3. Åbn printerens [værktøjskasse](#).
4. Klik på **Kalibrer farve**.
5. Klik på **Kalibrer**, og følg derefter vejledningen på skærmen.

8.5 Automatisk rensning af blækpatroner

Hvis der mangler linjer eller punkter på de udskrevne sider, eller hvis der er blækstriber på siderne, kan det skyldes, at blækpatronerne er [ved at løbe tør for blæk](#), eller at du skal rense blækpatronerne.

Hvis blækpatronerne ikke er ved at løbe tør for blæk, skal du følge disse trin for at rense blækpatronerne automatisk:

1. Åbn printerens [værktøjskasse](#).
2. Klik på **Rens patroner**.
3. Klik på **Rens**, og følg derefter anvisningerne på skærmen.

Hvis der stadig mangler linjer eller punkter på dokumenterne efter rensningen, skal du [udskifte](#) blækpatronerne.



Forsigtig! Rens kun blækpatroner, når det er nødvendigt. Unødvendig rensning er spild af blæk og forkorter blækpatronens levetid.

8.6 Manuel rensning af blækpatroner

Der kan ophobes snavs på blækpatronkontakterne i printeren, hvis den anvendes i støvede omgivelser.

Materialer til rensning af blækpatroner

Du skal bruge følgende til at rense blækpatroner:

- Destilleret vand (vand fra hanen kan indeholde forurenende stoffer, der kan beskadige blækpatronen).
- Vatpinde eller tilsvarende blødt, frugrit materiale, der ikke sætter sig fast på blækpatronen.

Pas på, du ikke får blæk på hænderne eller tøjet under rensningen.

Klargøring til rensning

1. Tryk på **strømafbryderen** for at tænde for printeren, og løft derefter printerdækslet.
2. Fjern blækpatronerne, og læg dem på et stykke papir med blækdysepladen opad.



1. Blækdyseplade



Forsigtig! Blækpatronerne må ikke være ude af printeren i mere end 30 minutter.

Rensevejledning

1. Fugt en vatpind let med destilleret vand, og tryk overskydende vand af vatpinden.
2. Tør blækpatronens kobberkontakter af med vatpinden.



Forsigtig! Du må ikke røre blækpatronens blækdyser. Dette kan forårsage tilstopning, blækfejl samt dårlig elektrisk forbindelse.



1. Rens kun kobberkontakterne.

Gentag dette, indtil der ikke længere kommer blækrester eller støv på den vatpind, du bruger til at rense kontakterne med.

3. Sæt blækpatronerne i printeren, og luk printerdækslet.

8.7 Udskrivning af en Testside

Følg disse trin for at udskrive en testside:

1. Åbn printerens [Værktøjskasse](#).
2. Klik på knappen **Udskriv en testside**, og følg vejledningen på skærmen.

8.8 Visning af de omtrentlige blækmængder

Vælg disse trin for at få vist de omtrentlige blækmængder i de blækpatroner, der er installeret i printeren:

1. Åbn printerens [værktøjskasse](#).
2. Klik på fanen **Anslået blækniveau**.

8.9 Sådan får du blæk af huden og tøjet

Følg denne vejledning for at fjerne blæk fra hud og tøj:

Overflade	Afhjælpning
Hud	Vask området med en sæbe, der indeholder slibemidler.
Hvidt stof	Vask stoffet i koldt vand med klorbleger.
Kulørt stof	Vask stoffet i koldt vand med en opløsning af ammoniak.



Forsigtig! Brug altid koldt vand til at fjerne blækpletter på stof. Lunkent eller varmt vand kan få blækket til at trænge ind i stoffet.

8.10 Vedligeholdelse af blækpatroner

Følgende tips kan hjælpe dig med at vedligeholde dine HP-blækpatroner og sikre en ensartet udskriftskvalitet:

- Opbevar alle blækpatroner i deres forseglede pakker, indtil de skal anvendes. Blækpatroner skal opbevares ved stuetemperatur (15 til 35 grader Celcius).

- Fjern ikke plastiktapen, der dækker blækdyserne, før du er klar til at installere blækpatronen i printeren. Forsøg ikke at sætte tapen på blækpatronen igen, hvis tapen er fjernet fra blækpatronen. Dette kan beskadige blækpatronen.

Opbevaring af blækpatroner

Når en blækpatron fjernes fra printeren, skal den opbevares i en blækpatronbeskytter eller i en lufttæt plastikbeholder.

Der følger et blækpatronbeskytter med fotoblækpatronen og den grå fotoblækpatron. Hvis du opbevarer blækpatronen i en lufttæt plastikbeholder, skal du sørge for, at dyserne vender nedad, men ikke er i berøring med beholderne.

Indsætning af blækpatronen i blækpatronbeskytteren

Læg blækpatronen ind i beskytteren i en svag vinkel, og klik den sikkert på plads.



Fjernelse af blækpatronen fra blækpatronbeskytteren

Tryk ned og tilbage øverst på beskytteren for at frigøre patronen. Lad patronen glide ud af beskytteren.

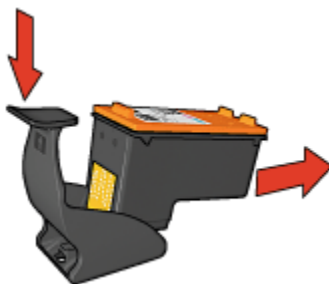

Forsigtig! Du må ikke tabe blækpatronen. Blækpatronen kan gå i stykker, hvis du taber den.

8.11 Vedligeholdelse af printerkabinettet

Der vil til sidst komme blækpletter på printerkabinettet og nærliggende overflader, da printeren sprøjter blæk ud på papiret som en fin tåge. Anvend en blød, fugtig klud til at fjerne pletter, snavs og/eller tørret blæk fra den udvendige side af printeren.

Husk disse tips, når du rengør printeren.

- Du må ikke rense printeren indvendigt. Printerens indvendige dele må ikke komme i kontakt med nogen former for væske.
- Brug ikke rengøringsmidler eller lignende. Tør printerens indvendige side af med en blød klud fugtet med vand, hvis den skulle komme i kontakt med rengøringsmidler eller lignende.
- Smør ikke den understøttende stang, som blækpatronholderen kører frem og tilbage på. Støj er normalt, når holderne kører frem og tilbage.

8.12 Printerens værktøjskasse

Printerens værktøjskasse indeholder en række nyttige værktøjer til at forbedre printerens ydeevne.

Du kan bruge printerværktøjerne til følgende opgaver:

- [Indstille den automatiske slukningsfunktion](#)
- [Rense blækpatronerne](#)
- [Justere blækpatronerne](#)
- [Kalibrere farver](#)
- [Udskrive en testside](#)
- [Vise de omtrentlige blækniveauer](#)

For at bruge værktøjerne skal du åbne dialogboksen [Printeregenskaber](#) og klikke på fanen **Service**. Klik derefter på knappen **Service** **denne enhed**.

8.13 Knapper og indikatorer

Vælg printermodel:

HP Deskjet 6500 series-printere



HP Deskjet 6540-50 series



HP Deskjet 6520 series

9 Fejlfinding

- Printeren udskriver ikke
- Papirstop
- Papirproblemer
- Udskriftskvaliteten er dårlig
- Dokumentet er udskrevet forkert
- Fotoene udskrives ikke korrekt
- Bannere udskrives ikke korrekt
- Problemer ved udskrivning uden rammer
- Fejlmeddelelser
- Printerens indikatorer lyser eller blinker
- Dokumentet udskrives langsomt
- Hvis du fortsat har problemer

9.1 Printeren udskriver ikke

Kontrol af følgende:

- Der er sat strøm til printeren.
- Kabeltilslutningen er i orden.
- Printeren er tændt.
- Blækpatronerne er [installeret korrekt](#).
- Papir eller andre medier er lagt korrekt i papirbakken.
- Printerdækslet er lukket.
- Bagklappen eller den valgfri duplekser er monteret.

Kontrol af printerindikatorerne

Printerindikatorerne angiver printerstatus og advarer dig om potentielle problemer. Se afsnittet [printerindikatorer lyser eller blinker](#) for at få yderligere oplysninger.

Kontrol af printerkabelforbindelsen

Hvis printerkablet er sluttet til en USB-hub, er der muligvis en udskrivningskonflikt. Dette problem kan løses på to måder:

- Du kan tilslutte printerens USB-kabel direkte til computeren.

- Mens der udskrives, må du ikke benytte andre USB-enheder, der er sluttet til hubben.

Udskrivning til den forkerte USB-port (HP Deskjet 6540-50 series)

Hvis computeren er konfigureret til både at bruge USB-porten på printerens bagside og [USB-porten på forsiden](#), udskriver du muligvis til den forkerte port.

Der findes to versioner af printerdriveren på computeren: en for USB-porten på forsiden og en for USB-porten på bagsiden. Hvis printeren er sluttet til USB-porten på bagsiden, men du vælger den printerdriver, der er knyttet til USB-porten på forsiden, kan printerens ikke udskrive.

Klik på **Filer** og derefter på **Udskriv** for at åbne dialogboksen **Udskriv**. I dialogboksen **Udskriv** vises to versioner af printerdriveren. Vælg den version, som er knyttet til den port, du udskriver til.

Hvis printerens stadig ikke udskriver

Vælg det emne herunder, der bedst beskriver problemet:

- [Papirstop](#)
- [Meddelelsen ikke mere papir](#)
- [Printerens fører papiret ud](#)

9.2 Papirstop

Fjern **ikke** papirstop fra printerens forside.

Følg disse trin for at fjerne papirstop:

1. Tryk på knappen **Genoptag**.

Hvis der stadig er papirstop, skal du gå til det næste trin.

2. Skub de to låsetapper på bagklappen mod hinanden, og fjern klappen.

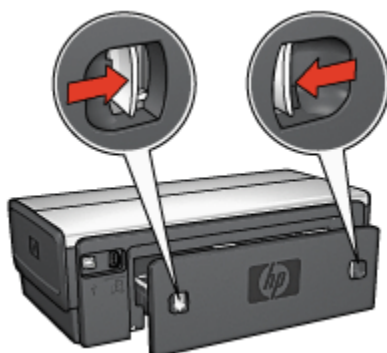

3. Fjern alt papir, der sidder inde i printeren, ved at trække det ud fra printerens bagside.

Hvis du udskriver etiketter, skal du kontrollere, at der ikke sidder en etiket fast, der har løsnet sig fra etiketarket, da det kørte gennem printeren.

4. Sæt bagklappen fast igen.



5. Tryk på knappen **Genoptag**.

Ekstraudstyr?



Hvis ekstraudstyret til tosidet udskrivning er monteret på printeren, skal du følge disse trin for at fjerne papirstop i ekstraudstyret til tosidet udskrivning.



Hvis ekstraudstyret til automatisk tosidet udskrivning med lille papirbakke er monteret på printeren, skal du følge disse trin for at fjerne papirstop i ekstraudstyret til automatisk tosidet udskrivning med lille papirbakke.

9.3 Papirproblemer

Printeren udskriver på flere ark ad gangen

Papirvægt

Printeren kan udskrive flere sider ad gangen, hvis papiret vejer mindre end den anbefalede papirvægt. Brug papir, der overholder den anbefalede papirvægt. Du kan finde flere papirvægtsspecifikationer i funktionsoversigten, der fulgte med printeren.

Papir er lagt forkert i

Printeren kan udskrive flere ark papir ad gangen, hvis papiret er skubbet for langt ned i printeren. Læg papir i papirbakken igen, og skub forsigtigt papiret, til du mærker modstand.

Printeren kan udskrive flere ark, hvis der er lagt forskellige papirtyper i printeren. Fotopapir kan f.eks. være blandet med almindeligt papir. Tøm papirbakken, og ilæg kun den papirtype, der passer til det dokument, der udskrives.

Printeren kan ikke indføre papir

Prøv en eller flere af følgende løsninger:

- Reducer antallet af ark i papirbakken.
- Fjern papiret fra bakken, og læg papiret i igen.
- Brug en anden papirtype.

Printeren udfører papiret

Hvis printeren udfører papiret, skal du prøve en af følgende løsninger:

- Flyt printeren væk fra direkte sollys. Printeren kan have været placeret i direkte sollys, hvilket kan påvirke den [automatiske papirtypesensor](#).
- Vælg en anden papirtype end **Automatisk**.
- Hvis du udfører en [farvekalibrering](#), skal du installere både den trefarvede [blækpatron](#) og fotoblækpatronen.
- Hvis du udskriver et dokument uden kanter, og indikatoren for genoptagelse og indikatoren Blækpatronstatus blinker, skal du følge [retningslinjerne for udskrivning uden kanter](#).

Andre papirproblemer

- Se siden om [papirstop](#) for at få oplysninger om, hvordan papirstop fjernes.
- Se siden om [fejlmeldelser](#), hvis der vises en meddelelse om, at printeren mangler papir.

9.4 Udskriftskvaliteten er dårlig

Du finder hjælp til fotoets udskriftskvalitet på siden [fotofejlfinding](#).

Streger og manglende linjer

Hvis der mangler linjer eller punkter på de udskrevne sider, eller hvis der er blækstriber på siderne, kan det skyldes, at blækpatronerne er ved at [løbe tør for blæk](#), eller at de skal [renses](#).

Udskriften er falmet

- Kontroller, om der er [lavt blækniveau](#) i blækpatronerne.
Hvis der er lavt blækniveau i en af blækpatronerne, skal du overveje at [udskifte blækpatronen](#), når udskriftskvaliteten bliver svagere.
Hvis blækpatronen ikke har lavt blækniveau, skal du [rense blækpatronen](#).
- Kontroller, at der er installeret en sort blækpatron.
Hvis den sorte tekst og billederne på udskrifterne er falmet, kan det skyldes, at du kun udskriver med den trefarvede blækpatron. Isæt en sort blækpatron foruden den trefarvede blækpatron for at opnå en optimal sort udskriftskvalitet.
- Kontroller, at beskyttelsestapen er fjernet fra blækpatronerne.



1. Plastiktape

- Prøv eventuelt at vælge en bedre udskriftskvalitet.

Der udskrives blanke sider

- Beskyttelsestapen sidder muligvis stadig fast på blækpatronerne. Kontroller, at tapen er fjernet fra blækpatronerne.
- Blækpatronerne er muligvis løbet tør for blæk. Udskift en eller begge tomme blækpatroner.
- Printereren står muligvis i direkte sollys. Direkte sollys kan påvirke den automatiske papirtypesensor negativt. Flyt printereren væk fra det direkte sollys.

- Du forsøger muligvis at udskrive et dokument uden rammer med kun en sort blækpatron installeret. Når du udskriver et dokument uden rammer, skal du altid have en trefarvet blækpatron og en anden blækpatron installeret.

Der er for meget eller for lidt blæk på siden

Juster blækmængden og tørretiden

1. Åbn dialogboksen [Printeregenskaber](#).
2. Klik på fanen **Grundlæggende**.
3. Klik på knappen **Avancerede funktioner**.
Dialogboksen **Avancerede funktioner** vises.
4. Flyt skyderen **Blækmængde** mod **Let** eller **Tung**.

Bemærk! Hvis du forøger blækmængden, skal du flytte skyderen **Tørretid** mod **Mere** for at undgå udtværing af blækket.

5. Klik på **OK**, og klik derefter på **OK** igen.

Vælg en bestemt papirtype

1. Åbn dialogboksen [Printeregenskaber](#).
2. Klik på fanen **Papir/Kvalitet**.
3. Vælg den ønskede papirtype i feltet **Typen er**. Vælg ikke **Automatisk**.

9.5 Dokumentet er udskrevet forkert

Tekst og billeder er justeret forkert

Hvis tekst og billederne på udskrifter er justeret forkert, skal du [justere](#) blækpatronerne.

Dokumentet er udskrevet skævt eller skråt

1. Kontroller, at papiret er placeret korrekt i papirbakken eller den valgfrie nederste bakke.
2. Kontroller, at papirstyrene sidder *fast* ind mod papiret.
3. Udskriv dokumentet igen.

Dele af dokumentet mangler eller udskrives det forkerte sted

Åbn dialogboksen [Printeregenskaber](#), og bekræft følgende indstillinger:

Fane	Indstilling
Grundlæggende	Papirretning: Kontroller, at papirretningen er korrekt.
Papir/Kvalitet	Formatet er: Kontroller, at papirformatet er korrekt.
Effekter	Skaler til at passe: Vælg at tilpasse teksten og grafikken til papiret.
Færdigbehandling	Plakatudskrivning: Kontroller, at Fra er valgt.

Konvolutten er udskrevet skråt

1. Læg klappen inden for konvolutten, før den lægges i printeren.
2. Kontroller, at papirstyrene sidder *fast* ind mod konvolutten.
3. Udskriv konvolutten igen.

Udskriften har ikke de nye udskriftsindstillinger

Standardindstillingerne for printeren er muligvis forskellige fra udskriftsindstillingerne for programmet. Vælg de ønskede udskriftsindstillinger i programmet.

9.6 Fotoene udskrives ikke korrekt

Kontroller papirbakken

1. Læg fotopapiret i papirbakken med udskriftssiden nedad.
2. Skub papiret så langt frem som muligt.
3. Skub papirstyret fast ind mod kanten på papiret.

Kontroller printeregenskaberne

Åbn dialogboksen [Printeregenskaber](#), og kontroller følgende indstillinger:

Fane	Indstilling
Papir/Kvalitet	Formatet er: Den ønskede størrelse Typen er: Den ønskede fotopapirtype Udskriftskvalitet: Bedst

Farverne er tonede eller forkerte

Hvis farverne på fotoene virker tonede eller forkerte, skal du følge disse trin:

1. [Juster](#) blækpatronerne ved brug af almindeligt hvidt papir.

2. Udskriv fotoet igen på fotopapir.
3. Hvis farverne fortsat virker tonede eller forkerte, skal du [kalibrere farven](#).
Til farvekalibrering skal der installeres en [fotoblækpatron](#) og en trefarvet blækpatron.
4. Udskriv fotoet igen.
5. Hvis farverne fortsat er tonede eller forkerte, skal du åbne dialogboksen [Printeregenskaber](#). Klik på fanen **Farve**, og klik derefter på knappen **Avancerede farveindstillinger**.
6. Juster farverne i dialogboksen [Avancerede farveindstillinger](#), som ønsket. Følg disse retningslinjer:
 - Hvis farverne er for gule, skal du flytte skyderen **Farvetone** mod **Køligere**.
 - Hvis farverne er for blå, skal du flytte skyderen **Farvetone** mod **Varmere**.
7. Udskriv fotoet igen.
8. Hvis farverne fortsat virker tonede eller forkerte, skal du [justere](#) blækpatronerne.

En del af fotoet er falmet

Kanterne på et foto er falmede



Kontroller, at fotopapiret ikke krøller. Hvis fotopapiret krøller, skal du lægge det i en plastikpose og forsigtigt bøje det modsat den retning, det er krøllet, indtil det er glat. Hvis problemet fortsætter, skal du bruge fotopapir, der ikke er krøllet.

Du finder yderligere oplysninger om, hvordan du forhindrer at fotopapiret krøller på siden [opbevaring af fotopapir](#).

Fotoet er falmet tæt ved kanterne



Hvis fotoet falmer ca. 25 til 64 mm fra kanterne af fotoet, skal du gøre følgende:

- Installer en [fotoblækpatron](#) og en trefarvet blækpatron i printeren.
- Roter billedet 180 grader.
- Åbn dialogboksen [Printeregenskaber](#). Klik på fanen **Papir/Kvalitet**, og indstil derefter **Udskriftskvalitet** til **Maksimum dpi**.

Se under [Hvad er det?](#) for at få flere oplysninger om funktionerne i dialogboksen **Printeregenskaber**.

9.7 Bannere udskrives forkert

Kontrol af papirbakken

- Fold papiret ud, og fold det igen, hvis flere sider indføres i printeren på en gang.
- Kontroller, at bannerstakkens løse ende ligger øverst og peger mod printeren.
- Kontroller, at du bruger det korrekte papir til bannerudskrivning.

Kontrol af printeregenskaberne

Åbn dialogboksen [Printeregenskaber](#), og kontroller følgende indstillinger:

Fane	Indstilling
Papir/Kvalitet	Formatet er: Den korrekte bannerstørrelse Typen er: HP bannerpapir

Kontrol af software

- Kontroller, at det program, du bruger, kan udskrive bannere. Ikke alle programmer kan udskrive bannere.
- Hvis der er forskydninger nederst på siderne, skal du kontrollere, at printersoftwaren fungerer korrekt.

9.8 Problemer ved udskrivning uden kanter

Når du udskriver fotografier eller dokumenter uden kanter, skal du følge disse retningslinjer:

- Kontroller, at det papirformat, der er angivet på rullelisten **Papirformat** under fanen **Udskrivning af genveje**, stemmer overens med formatet på det papir, der er lagt i papirbakken.
- Vælg den korrekte papirtype på rullelisten **Papirtype** under fanen **Udskrivning af genveje**.
- Vælg **Høj kvalitet** under **Udskriv i gråtoner** under fanen **Farve**, hvis du udskriver i gråtoner.
- Udskriv ikke dokumenter uden kanter med [reserveblæk](#). Sørg for, at der altid er to blækpatroner installeret i printeren.

En del af fotografiet er falmet

Et fotografi er falmet i kanterne



Kontroller, at fotopapiret ikke er krøllet. Hvis fotopapiret er krøllet, skal du lægge papiret i en plastikpose og forsigtigt bøje det i den modsatte retning af folderne, indtil papiret er lige. Hvis problemet varer ved, skal du bruge fotopapir, der ikke er krøllet.

Se siden om [opbevaring af fotopapir](#) for at få en vejledning i, hvordan du undgår, at fotopapiret krøller.

Et fotografi er falmet i nærheden af kanterne



Hvis fotografiet er falmet ca. 25 til 64 mm fra kanten, kan du forsøge følgende:

- Installer en [fotoblækpatron](#) og en trefarvet blækpatron i printeren.
- Roter billedet 180 grader.
- Åbn dialogboksen [Printeregenskaber](#), klik på fanen **Papir/Kvalitet**, og angiv derefter **Udskriftskvalitet** til **Maks. dpi**.

Brug [Hvad er det?](#) til at lære om de funktioner, som du kan se i dialogboksen **Printeregenskaber**.

Der er streger i et lyst område af et fotografi

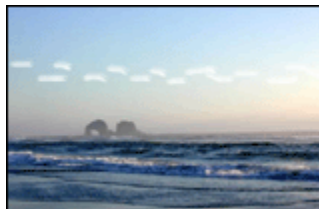

Hvis der er streger i et lyst område ca. 64 mm fra en af kanterne på et fotografi, kan du forsøge følgende:

- Installer en [fotoblækpatron](#) i printeren.
- Roter billedet 180 grader.

Brug [Hvad er det?](#) til at lære om de funktioner, som du kan se i dialogboksen **Printeregenskaber**.

Billedet er udskrevet skråt

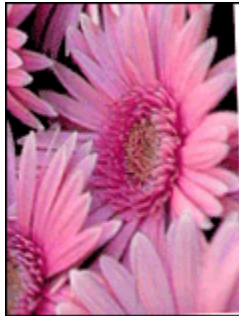

Følg disse trin, hvis billedet er udskrevet skråt:

1. Fjern alt papir fra papirbakken.
2. Læg fotopapiret korrekt i papirbakken.
3. Kontroller, at papirstyrene sidder fast ind mod mediet.
4. Følg vejledningen for ilægning af medietypen.

Udskriften har en uønsket kant

Gældende for de fleste fotopapirtyper



Hvis udskriften har en uønsket kant, kan du forsøge følgende:

- [Juster blækpatronerne](#)
- Åbn dialogboksen [Printeregenskaber](#), klik på fanen **Papir/Kvalitet**, og kontroller, at det valgte papirformat stemmer overens med både det papirformat, som fotografiet er formateret til, og med formatet på det papir, der er lagt i printeren.
- Åbn dialogboksen [Printeregenskaber](#), klik på fanen **Papir/Kvalitet**, og marker derefter afkrydsningsfeltet **Automatisk tilpasning uden kant**.

Hvis du udskriver et tosidet dokument, skal du udskrive dokumentet **manuelt** og ikke automatisk.

Gældende for fotopapir med en afrivningsfane

Hvis kanten er på afrivningsfanen, skal du fjerne fanen.

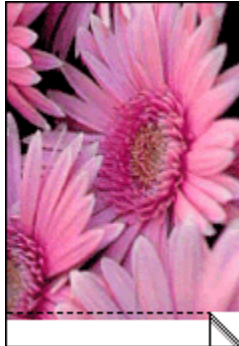

Hvis kanten er oven over afrivningsfanen, skal du **justere blækpatronerne**

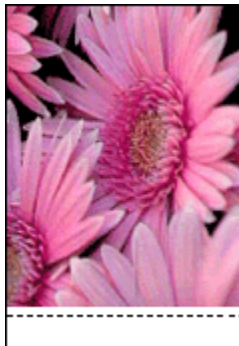

Udtværet blæk

Brug HP fotopapir.

Kontroller, at fotopapiret ikke er krøllet. Hvis fotopapiret er krøllet, skal du lægge papiret i en plastikpose og forsigtigt bøje det i den modsatte retning af folderne, indtil papiret er lige. Hvis problemet varer ved, skal du bruge fotopapir, der ikke er krøllet.

Hvis papiret ikke er krøllet, skal du følge disse trin:

1. Åbn dialogboksen **Printeregenskaber**.
2. Klik på fanen **Grundlæggende** og derefter på knappen **Avancerede funktioner**.

Dialogboksen **Avancerede funktioner** vises.

3. Flyt skyderen for **Tørretid** mod **Mere**.
4. Flyt skyderen for **Blækmængde** mod **Let**.

Bemærk! Farverne i billedet kan blive lysere.

5. Klik på **OK**.

Hvis problemet varer ved, skal du følge disse trin:

1. Fjern udskriftsmediet uden kanter, og læg derefter almindeligt papir i papirbakken.
2. Tryk på og hold **strømafbryderen** nede, og tryk derefter på knappen **Genoptag**. Printerens udskriver en testside.
3. Gentag trin 2, indtil testsiden udskrives uden udtværet blæk på bagsiden.

9.9 Fejlmeddelelser

Meddelelsen ikke mere papir

Hvis papirbakken eller den valgfrie nederste bakke indholder papir, skal du

1. kontrollere følgende:
 - Der er tilstrækkeligt papir i papirbakken (mindst 10 ark).
 - Papirbakken ikke er helt fuld.
 - Papirstakken rører det bageste af papirbakken.
2. skubbe papirstyrene *fast* ind mod papirets kanter.
3. trykke på knappen **Genoptag** for at fortsætte udskrivningen.

Hvis papirbakken eller den valgfrie nederste bakke er tom, skal du

1. lægge papir i papirbakken.
2. trykke på knappen **Genoptag** for at fortsætte udskrivningen.

Fejlmeddelelsen "der opstod en fejl under skrivning til USB-port" vises

Hvis du bruger et USB-printerkabel, modtager printerens muligvis ikke korrekte data fra en anden USB-enhed eller USB-hub. Tilslut printerens direkte til USB-porten på computeren.

Fejlmeddelelsen "der opstod en fejl under skrivning til LPT1" vises

Printeren er tilsluttet til computeren med et USB-kabel, men kablet har muligvis ikke været tilsluttet, før softwaren blev installeret.

Afinstaller softwaren, og geninstaller den.

Fejlmeddelelsen "tovejskommunikation kan ikke opnås" eller "printerens svarer ikke" vises

Printeren kan muligvis ikke kommunikere med computeren, hvis USB-kablet er for langt.

Du skal sørge for, at USB-kablet ikke er længere end fem meter, hvis denne fejlmeddelelse vises. Tilslut printerens direkte til USB-porten på computeren og ikke til en USB-hub.

Udskrivning til den forkerte USB-port (HP Deskjet 6540-50 series)

Hvis computeren er konfigureret til at bruge både USB-porten på printerens bagside og [USB-porten på forsiden](#), udskriver du muligvis til den forkerte port.

Der findes to versioner af printerdriveren på computeren, en for USB-porten på forsiden og en for USB-porten på bagsiden. Hvis printerens er sluttet til USB-porten på printerens bagside, men du vælger den printerdriver, der knyttet til USB-porten på forsiden, kan printerens ikke udskrive.

Klik på **Filer** og derefter på **Udskriv** for at åbne dialogboksen **Udskriv**. I dialogboksen **Udskriv** vises to versioner af printerdriveren. Vælg den version, som er tilknyttet den port, du udskriver til.

9.10 Printerindikatorer lyser eller blinker

Oversigt

Klik på din printermodel, hvis du vil se en oversigt over indikatorerne på printerens:



[HP Deskjet 6540-50 series](#)



[HP Deskjet 6520 series](#)

Hvad angiver indikatorerne

Printerindikatorerne angiver printerstatus.

Strømindikator blinker

Printeren gør klar til at udskrive.

Indikatoren holder op med at blinke, når printerens har modtaget alle data.

Indikator for genoptagelse blinker

Der mangler muligvis papir i printerens

1. Læg papir i papirbakken.
2. Tryk på knappen **Genoptag** på printerens forside.

Der er muligvis papirstop

Følg vejledningen til [fjernelse af papirstop](#).

Indikatoren Blækpatronstatus lyser eller blinker

HP Deskjet 6540-50 series-printeren har to indikatorer for blækpatronstatus. Den venstre indikator svarer til den venstre blækpatron, og den højre indikator svarer til den højre blækpatron.

HP Deskjet 6520 series-printeren har én indikator for blækpatronstatus, der gælder for begge blækpatroner.

Kun HP Deskjet 6520 series

Hold øje med, om der vises en fejlmeddelelse på computerens skærm. Hvis fejlmeddelelsen ikke vises, skal du følge nedenstående trin.

Hvis indikatoren lyser, men ikke blinker

Kontroller, om en blækpatron er [ved at løbe tør for blæk](#). Udskift blækpatronen, når udskriftskvaliteten forringes.

Hvis en af blækpatronerne er ved at løbe tør for blæk, skal du overveje [at udskifte blækpatronen](#).

Hvis ingen af blækpatronerne er ved at løbe tør for blæk, skal du trykke på knappen **Genoptag**. Hvis indikatoren Blækpatronstatus bliver ved med at lyse, skal du slukke for printeren og derefter tænde den igen.

Hvis indikatoren lyser og blinker

Kontroller, at de [korrekte blækpatroner](#) er installeret.

Hvis du var ved at udskrive et dokument uden kanter, da indikatoren begyndte at blinke, skal du følge [retningslinjerne for udskrivning uden kanter](#).

Ellers skal du følge disse trin:

1. Åbn printerdækslet, fjern blækpatronen på højre side, og luk derefter dækslet.
2. Gør et af følgende:

- *Hvis indikatoren blinker.* Åbn printerdækslet, udskift den blækpatron, som du fjernede, og fjern den anden blækpatron. Gå til trin 3.
 - *Hvis indikatoren ikke lyser.* Der er problemer med den blækpatron, som du fjernede. Gå til trin 3.
3. Foretag en [manuel rensning](#) af blækpatronen.
- Når blækpatronen er rensset, skal du sætte den tilbage i printerens.
- Hvis indikatoren Blækpatronstatus bliver ved med at blinke, skal du [udskifte blækpatronen](#).

Indikatorer for udskriftskvalitet lyser eller blinker (HP Deskjet 6540-50 series)

Se siden om [vælgeren for udskriftskvalitet](#).

Alle indikatorer blinker

Genstart printerens.

1. Tryk på **strømafbryderen** for at slukke for printerens, og tryk derefter på **strømafbryderen** for at genstarte printerens.
Fortsæt med trin 2, hvis indikatorerne bliver ved med at blinke.
2. Tryk på **strømafbryderen** for at slukke for printerens.
3. Træk stikket til printerens ud af stikkontakten.
4. Sæt stikket til printerens i stikkontakten igen.
5. Tryk på **strømafbryderen** for at tænde for printerens.

Indikator for stik

Indikatoren på stikket lyser, når der løber strøm gennem stikket. Hvis indikatoren ikke lyser, er der ikke strøm i stikket.

9.11 Dokumentet udskrives langsomt

Flere programmer er åbne

Computerens har ikke nok kapacitet til, at printerens kan udskrive ved maksimal hastighed.

Luk alle unødvendige programmer under udskrivning for at øge printerens hastighed.

Der udskrives komplekse dokumenter, grafik eller fotos

Det tager længere tid at udskrive dokumenter med grafik eller fotos end tekstdokumenter.

Hvis computeren ikke har nok hukommelse eller diskplads til at udskrive dokumentet under normale omstændigheder, kan du bruge Lavt hukommelsesniveau. Brug af denne indstilling kan forringe udskriftskvaliteten. Lavt hukommelsesniveau deaktiverer også udskrivning i 4800 x 1200 optimeret dpi.

Sådan aktiveres Lavt hukommelsesniveau:

1. Åbn dialogboksen [Printeregenskaber](#).
2. Klik på fanen **Grundlæggende**, og klik derefter på knappen **Avancerede funktioner**.
3. Vælg **Lavt hukommelsesniveau**, og klik derefter på **OK**.
4. Udskriv dokumentet.

Udskrivningstilstanden Bedst eller Maksimum dpi er valgt.

Printeren udskriver langsommere, når tilstanden **Bedst** eller **Maksimum dpi** er valgt som udskriftskvalitet. Hvis du vil øge printerens hastighed, skal du vælge en anden tilstand for udskriftskvalitet.

Printerdriveren er forældet

Der kan være installeret en forældet printerdriver.

Du finder yderligere oplysninger om opdatering af printerdriveren på HP's websted www.hp.com/support.

Computeren opfylder ikke systemkravene

Hvis computeren ikke har tilstrækkelig RAM, eller hvis der ikke er meget ledig plads på harddisken, vil printerens behandlingstid være længere.

1. Kontroller, at computerens harddisk, RAM og processor opfylder systemkravene.

Du finde oplysninger om systemkrav i brugervejledningen, der fulgte med printerens.

2. Frigør ledig plads på harddisken ved at slette unødvendige filer.

Printeren udskriver i blækbackup-tilstand

Printeren kan udskrive langsommere, hvis den udskriver i [blækbackup-tilstand](#).

Du kan øge udskriftshastigheden med to blækpatroner i printerens.

9.12 Hvis du fortsat har problemer

Hvis du ikke kan finde en løsning på problemet under fejlfindingsemnerne, skal du slukke for og derefter genstarte computeren.

Hvis du stadig har problemer, efter at du har genstartet computeren, skal du gå til HPs kundesupport på www.hp.com/support.

10 Valgfrit ekstraudstyr

Følgende valgfrit ekstraudstyr er tilgængeligt for brug sammen med HP-printeren.



Valgfrit ekstraudstyr til tosidet udskrivning

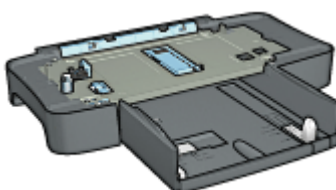

250-arks bakke til almindeligt papir

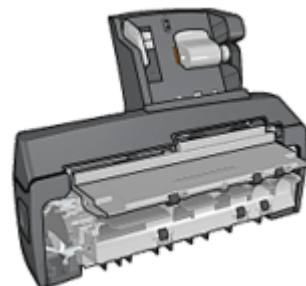

Ekstraudstyr til automatisk tosidet udskrivning med lille papirbakke

HP Jetdirect-printservere

- HP Jetdirect 175x
- HP Jetdirect 310x
- HP Jetdirect 380x

Hvis ekstraudstyret ikke leveres sammen med printeren, kan det købes separat hos en autoriseret HP-forhandler.

Du kan finde varenumre for ekstraudstyr på [ekstraudstyrslisten](#).

Bemærk! Ekstraudstyret kan variere, afhængigt af land/region.

10.1 Ekstraudstyr til automatisk tosidet udskrivning (duplekser)

Duplekseren er en speciel hardwareenhed, som gør det muligt for printeren automatisk at udskrive på begge sider af en side.

Brug af en duplekser sammen med printeren har flere fordele. Det giver dig mulighed for at udføre følgende opgaver:

- Udskrive på begge sider af en side uden at skulle ilægge siden igen manuelt.
- Bruge mindre papir ved at udskrive på begge sider af papirarkene.

HP Deskjet 6500 series-printere

- Oprette brochurer, rapporter, nyhedsbreve og lignende, der ser professionelle ud.

Hvis duplekseren ikke leveres sammen med printeren, kan den købes separat hos en autoriseret HP-forhandler.

Bemærk! Duplekseren er ikke tilgængelig i alle lande/regioner.



Duplekseren understøtter kun visse papirtyper. Du kan finde en liste over understøttede papirtyper i den dokumentation, der fulgte med duplekseren.

10.1.1 Installation af duplekseren

Følg disse trin for at montere duplekseren på printeren:

1. Skub de to håndtag på printerens bagklap mod hinanden, og fjern klappen.

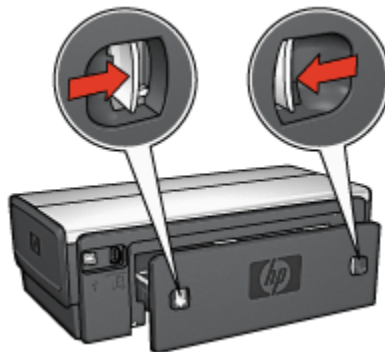

Bemærk! Smid ikke bagklappen væk. Hvis der skal udskrives, skal enten duplekseren eller bagklappen være monteret på printeren.

2. Skub duplekseren ind bag i printeren, indtil begge sider klikker på plads.

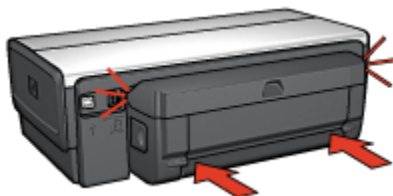

Bemærk! Tryk ikke på knapperne på siden af duplekseren, når den installeres i printeren. Brug kun knapperne, når duplekseren fjernes fra printeren.

10.1.2 Aktivering af duplekseren

Følg disse trin for at aktivere duplekseren:

1. Åbn printerens [værktøjskasse](#).
2. Klik på fanen **Konfiguration**.
3. Klik på **Modulet til automatisk tosidet udskrivning** eller automatisk tosidet udskrivning med lille papirbakke, og klik derefter på **Anvend**.
4. Klik på **OK** i den bekræftelsesboks, der vises.
5. Klik på **X** i det øverste højre hjørne for at lukke skærbilledet.

Bemærk! Når duplekseren er aktiveret, er det ikke nødvendigt at aktivere den igen, hver gang du udskriver.

10.1.3 Automatisk udskrivning af et hæfte

Hvis du vil udskrive et hæfte automatisk, skal en af følgende ekstraudstudsdele monteres på printeren:

[Ekstraudstyr til automatisk tosidet udskrivning](#)



[Ekstraudstyr til automatisk tosidet udskrivning med lille papirbakke](#)



Ekstraudstyret til tosidet udskrivning understøtter kun visse papirtyper. Se specifikationer for enten [Tilbehør til automatisk tosidet udskrivning](#) eller [Tilbehøret til automatisk tosidet udskrivning med lille papirbakke](#) for at se en liste over understøttede papirtyper.

Hvis der ikke er monteret ekstraudstyr til tosidet udskrivning på printeren, eller du udskriver på en papirtype, der ikke er understøttet, skal du bruge [manuel tosidet udskrivning](#).

Retningslinjer

Overskrid ikke kapaciteten på papirbakken: op til 150 ark.

Udskrivning

Læg papir i printerens papirbakke, og følg derefter disse trin for at udskrive et hæfte automatisk:

1. Åbn dialogboksen [Printeregenskaber](#).
2. Klik på fanen **Udskrivning af genveje**, og vælg derefter **Tosidet, dupleksudskrivning** på rullelisten.

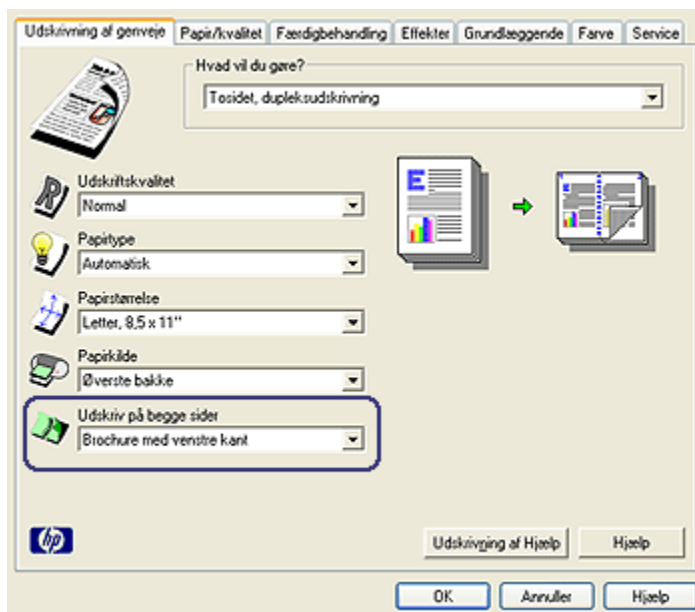

3. Vælg en af følgende indbindingsindstillinger på rullelisten **Udskriv på begge sider**:
 - **Brochure med venstre kant**

- **Brochure med højre kant**

4. Vælg evt. flere udskriftsindstillinger, og klik derefter på **OK**.

Når sidens forside er udskrevet, afbrydes printeren midlertidigt, mens blækket tørrer. Når blækket er tørret, trækkes papiret tilbage i duplekseren og sidens bagside udskrives.

Bemærk! Fjern ikke papiret fra printeren, før begge sider af siden er udskrevet.

10.1.4 Problemer ved automatisk tosidet udskrivning

Der opstår papirstop inde i Tilbehøret til automatisk tosidet udskrivning

Papirstop

Følg disse trin for at fjerne papirstoppet fra dupleksenheden.

1. Sluk for printeren.
2. Tryk på knapperne på venstre og højre side på dupleksenheden, og fjern den fra printeren.

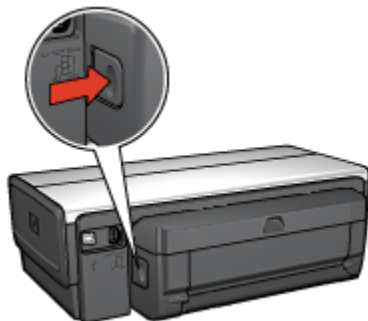

3. Fjern alt papir inde i printeren.
4. Åbn dupleksenheden.

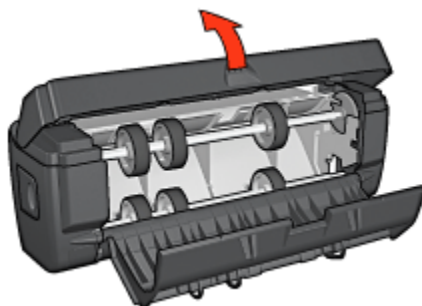

5. Fjern alt papir inde i dupleksenheden.

6. Luk dupleksenheden, og monter derefter dupleksenheden på printeren igen.



Indstillingen til tosidet udskrivning kan ikke vælges

Printerdriveren kan ikke føle dupleksenheden, før der er sendt et udskriftsjob til printeren. Udskriv et enkelt-sidedt dokument, og udskriv derefter et tosidet dokument. Indstillingen, der skal bruges til dupleksenheden, vises i printersoftwarens.

Hvis indstillingen til dupleksenheden stadig ikke vises, skal du kontrollere følgende:

- At dupleksenheden er monteret på printeren.
- At dupleksenheden er **aktiveret** i printersoftwarens.
- At medietypen og -formatet, der er valgt under fanen **Papir/Kvalitet**, understøttes af dupleksenheden.

Du finder en liste over understøttede medietyper og -formater i specifikationerne til dupleksenheden.

- [Tilbehør til automatisk tosidet udskrivning](#)
- [Tilbehør til automatisk tosidet udskrivning med lille papirbakke](#)

Det er kun den ene side, der udskrives, når indstillingen til tosidet udskrivning er aktiveret

Kontroller følgende:

- At de **korrekte udskrivningsindstillinger** er indstillet i både printersoftwaren og det program, som du bruger.
- At fotopapiret ikke er krøllet, hvis du udskriver på tosidet fotopapir. Fotopapiret skal være glat, før der udskrives på det. Du finder yderligere oplysninger herom under **opbevaring og håndtering af fotopapir**.
- At medietype og -format, der er valgt under fanen **Papir/Kvalitet**, understøttes af den tosidige enhed.

Du finder en liste over understøttede medietyper i dokumentationen, der fulgte med dupleksenheden.

Hvis medietypen eller -formatet ikke understøttes af dupleksenheden, kan du udskrive dokumentet ved hjælp af **vejledningen til manuel tosidet udskrivning**.

Bemærk! Forsøg ikke at udskrive et tosidet dokument på et enkeltsidet stykke papir, som f.eks. enkeltsidet fotopapir.

Indbindingsmargenen er det forkerte sted

1. Åbn dialogboksen **Printereregenskaber**.
2. Klik på fanen **Færdigbehandling**.
3. Kontroller følgende:
 - At **Vend siderne opad** ikke er valgt til indbinding langs siden (bogindbinding).
 - At **Vend siderne opad** er valgt til indbinding langs den øverste kant (Tablet-indbinding).

Du finder yderligere oplysninger herom under **tosidet udskrivning**.

Papirformatet ændres, når indstillingen for tosidet udskrivning er valgt

Papirformatet understøttes ikke af dupleksenheden.

Farverne ser falmende ud

Hvis farverne ser falmende ud, skal du prøve at udskrive det tosidede dokument ved hjælp af **vejledningen til manuel tosidet udskrivning**.

10.1.5 Specifikation af ekstraudstyr til automatisk tosidet udskrivning

Dimensioner, når ekstraudstyret er monteret på printeren

124,6 mm høj x 320,5 mm bred x 77,7 mm dyb

HP Deskjet 6500 series-printere

Skævhed (bagside af udskrevet side)

Almindeligt papir: +/- 0,009 mm/mm

Kort: +/- 0,006 mm/mm

Konvolutter: +/- 0,012 mm/mm

Medievægt

Letter/A4: 60 til 90 g/m²²

Kort: Op til 200 g/m²²

Specialpapir: Op til 160 g/m²² (44 lb bankpost)

Medieformater

Formatinterval: 81 x 117 mm til 216 x 297 mm

Papir:

- U.S. Letter: 216 x 279 mm
- Executive: 184 x 267 mm
- A4: 210 x 297 mm
- A5: 148 x 210 mm
- B5: 182 x 257 mm

Kort:

- 127 x 203 mm
- 102 x 152 mm
- A6: 105 x 148,5 mm
- Hagaki: 100 x 148 mm
- L-format: 89 x 127 mm

10.1.6 Manuel tosided udskrivning

For at se vejledningen til manuel tosided udskrivning skal du vælge din printermodel:

HP Deskjet 6500 series-printere



HP Deskjet 6540-50 Series



HP Deskjet 6520 Series

10.1.7 Manuel udskrivning af hæfter

Vælg printermodel for at få en vejledning i manuel tosidet udskrivning:



HP Deskjet 6540-50 series



HP Deskjet 6520 series

10.2 250-arks bakke til almindeligt papir (tilbehør)

250-arks bakken til almindeligt papir (tilbehør) øger printerens papirkapacitet til 400 ark. Det er nyttigt ved udskrivning af store mængder og til lejligheder, hvor du skal bruge papirbakken til specielle medier, som f.eks. papir med brevhoved, men samtidig have almindeligt papir hurtigt tilgængeligt.

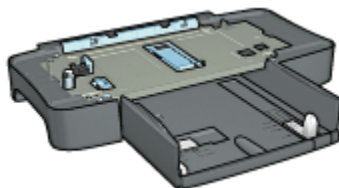

Hvis 250-arks bakken til almindeligt papir (tilbehør) ikke følger med printerens, kan den købes særskilt hos en autoriseret HP-forhandler.

Bemærk! 250-arks bakken til almindeligt papir (tilbehør) er ikke tilgængelig i alle lande/områder.

10.2.1 Installation af 250-arks bakken til almindeligt papir (tilbehør)

Følg disse trin for at installere 250-arks bakken til almindeligt papir (tilbehør)

1. Sluk for printeren.
2. Vælg en placering til printeren, og anbring 250-arks bakken til almindeligt papir (tilbehør) på dette sted.
3. Løft forsigtigt printeren, og drej den over papirbakken.

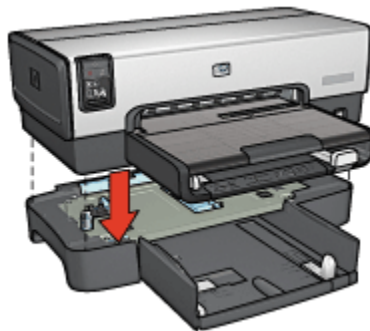

4. Sæt forsigtigt printeren oven på papirbakken.

10.2.2 Ilægning i 250-arks bakke til almindeligt papir (tilbehør)

To dele

250-arks bakken til almindeligt papir (tilbehør) består af to dele.

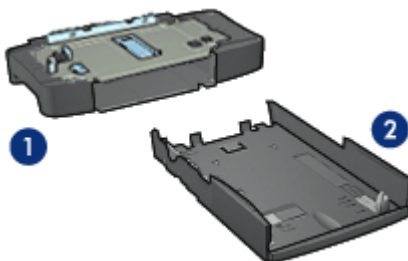

HP Deskjet 6500 series-printere

1. Bund
2. Nederste bakke

Den nederste bakke har tre formatjusteringer.

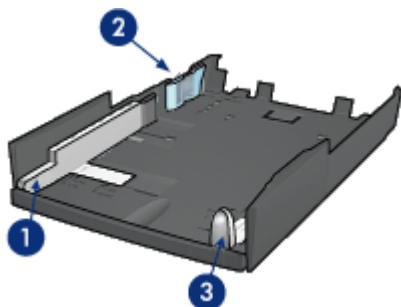

1. Papirbredestyr
2. Papirbreddegærde
3. Papirlængdestyr

Bemærk! Når du ændrer papirformatet i papirbakken, skal du indstille alle tre papirstyr.

Indstilling af papirformatet

Når du ændrer papirformatet i papirbakken, skal du indstille alle tre papirstyr til den korrekte indstilling.

Følg disse trin for at indstille papirformatet:

1. Fjern den nederste bakke fra bunden.

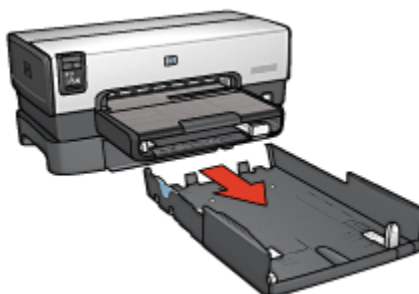

2. Skub papirbredestyret, indtil pilen er ud for den korrekte indstilling.



1. Juster pilene

Bemærk! Indstil papirbredestyret til **LTR** for at udskrive på papir i legal-format.

3. Indstil papirbreddegærdet ved forsigtigt at sætte det i de ønskede åbninger.

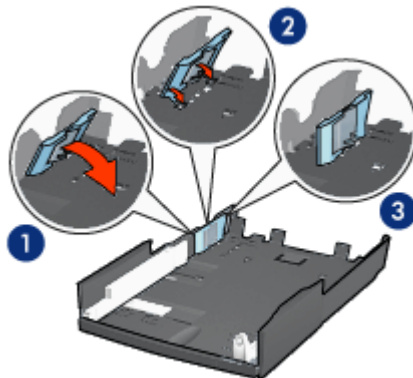

1. Vip papirbreddegærdet fremad.

2. Indsæt papirbreddegærdet i de ønskede åbninger

3. Vip papirbreddegærdet tilbage, indtil det låser på plads

Bemærk! Indstil papirbreddegærdet til **LTR** for at udskrive på papir i legal-format.

4. Indstil papirlængdestyret ved at trække i det, indtil pilen er på linje med papirformatet.

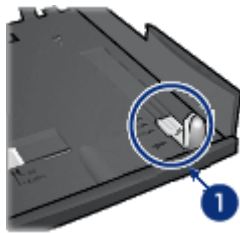

1. Juster pilene

Bemærk! Træk papirlængdestyret helt ud for at udskrive på papir i legal-format.

Ilægning af papir

Følg disse trin for at lægge papir i:

1. Fjern den nederste bakke fra bunden.
2. Kontroller, at alle tre papirstyr er indstillet til den korrekte indstilling.
3. Læg papiret i den nederste bakke.



4. Indsæt den nederste bakke i bunden, indtil den låser på plads.

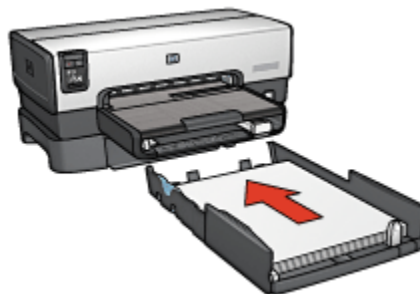

10.2.3 Udskrivning af en anderledes første side med ekstraudstyret 250-arks bakke til almindeligt papir

Retningslinjer

Ekstraudstyret 250-arks bakke til almindeligt papir følger ikke med printeren, men kan købes separat hos en autoriseret HP-forhandler. Ekstraudstyret er ikke tilgængelig i alle lande/regioner.

Ilægning af papir

1. Læg papir til dokumentets hovedtekst i 250-arks bakken til almindeligt papir.
2. Læg papir til den første side i papirbakken.

Udskrivning

Følg disse trin for at udskrive et dokument med en forside:

1. Åbn dialogboksen [Printereregenskaber](#).
2. Klik på fanen **Papir/Kvalitet**.
3. Marker afkrydsningsfeltet **Brug forskelligt papir til**.
4. Klik på **Første side**.

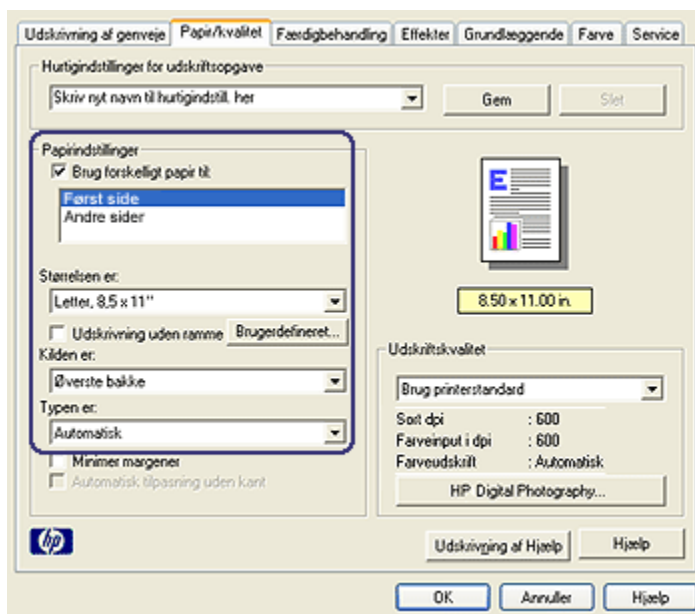

5. Vælg papirtype og -format til den første side.

6. Klik på **Øverste bakke** i boksen **Kilden er**.
7. Klik på **Andre sider**.

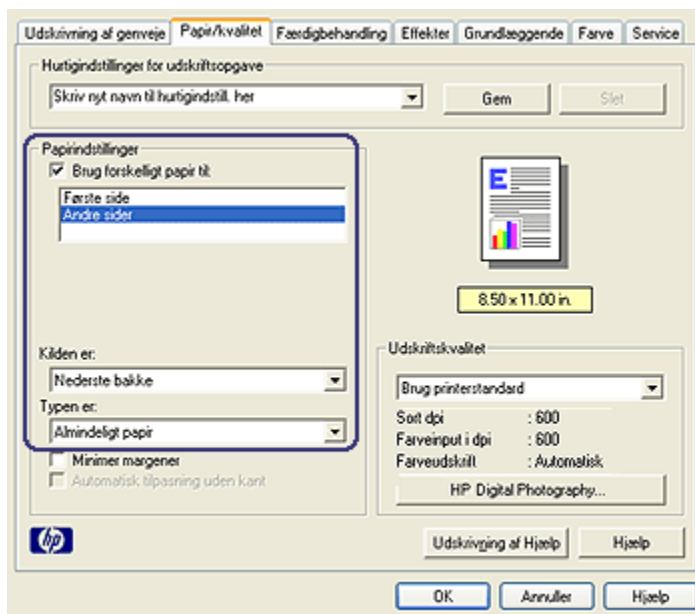

8. Klik på **Nederste bakke** i boksen **Kilden er**.
9. Klik på papirtypen for de andre sider på rullelisten **Typen er**.
Vælg **ikkeAutomatisk**.
10. Vælg evt. flere udskriftsindstillinger, og klik derefter på **OK**.
Udskriv ikke dokumentet i omvendt rækkefølge.

10.2.4 Specifikationer for 250-arks bakken til almindeligt papir (tilbehør)

Mål

44,8 cm bred x 6,5 cm høj x 38,4 cm dyb

Vægt

1,99 kg

Mediets vægt

Letter/A4-papir: 60 til 105 g/m²

Mediets størrelse

US Letter: 216 x 279 mm

Executive: 184 x 267 mm

A4: 210 x 297 mm

A5: 148 x 210 mm

B5: 182 x 257 mm

10.3 Tilbehør til automatisk tosidet udskrivning med lille papirbakke

Tilbehøret til automatisk tosidet udskrivning med lille papirbakke er en hardwareenhed, som indeholder en bageste bakke til små medier og en dupleksenhed til tosidet udskrivning på små medier og medier i fuld størrelse.

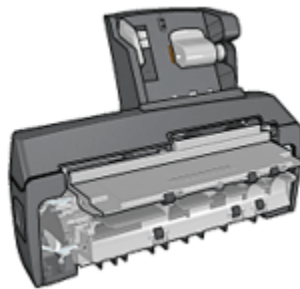

- **Postkort** og andre små medier kan udskrives automatisk på begge sider, når de indføres fra den bageste bakke.
- **Fotopapir** og **konvolutter** kan udskrives på en side ved anvendelse af den lille papirbakke.
- Udskriv **automatisk tosidet dokumenter**.

Hvis Tilbehøret til automatisk tosidet udskrivning med lille papirbakke ikke følger med printeren, kan den købes særskilt hos en autoriseret HP-forhandler.

Bemærk! Tilbehør til automatisk tosidet udskrivning med lille papirbakke er ikke tilgængeligt i alle lande/regioner.

10.3.1 Installation af Tilbehøret til automatisk tosidet udskrivning med lille papirbakke

Følg disse trin for at installere Tilbehøret til automatisk tosidet udskrivning med lille papirbakke

1. Skub de to låsehåndtag på printerens bageste adgangsdæksel mod hinanden, og fjern derefter dækslet.

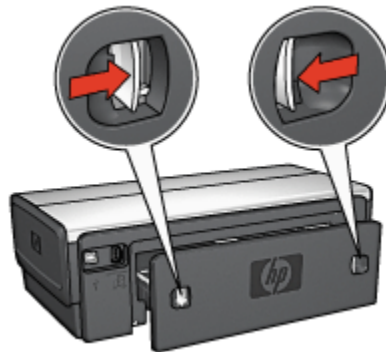

Læg ikke det bageste adgangsdæksel væk. Tilbehøret eller det bageste adgangsdæksel skal være monteret på printerens, for at printeren kan udskrive.

2. Indsæt tilbehøret bag på printerens, indtil begge sider klikker på plads.

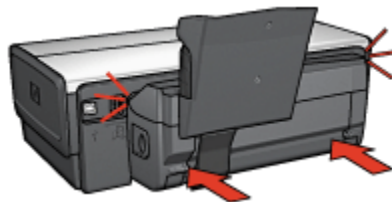

Bemærk! Tryk ikke på knapperne på tilbehørets sider, mens du installerer det i printerens. Brug kun knapperne, når du skal fjerne tilbehøret fra printerens.

10.3.2 Postkortudskrivning

Retningslinjer

- Brug kun kort, der overholder specifikationerne for Tilbehøret til automatisk tosidet udskrivning med lille papirbakke. Du finder yderligere oplysninger herom under [Specifikationer for Tilbehør til automatisk tosidet udskrivning med lille papirbakke](#).
- Når du udskriver mange kort, skal du fjerne de udskrevne kort fra printerens udskriftsbakke, når du er halvvejs igennem udskrivningsjobbet.
- Overskrid ikke den maksimale kapacitet for den bageste bakke: 100 kort.

Klargøring til udskrivning

1. Skub papirbredestyret til venstre.
2. Skub papirstyret frem, og læg kortene i.
Adressesiden på kortene skal pege udad.

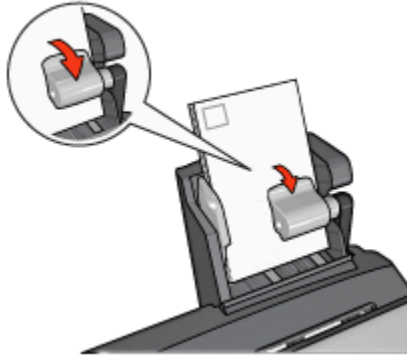

3. Slip papirstyret.
4. Skub papirbredestyret ind mod kortenes kanter.

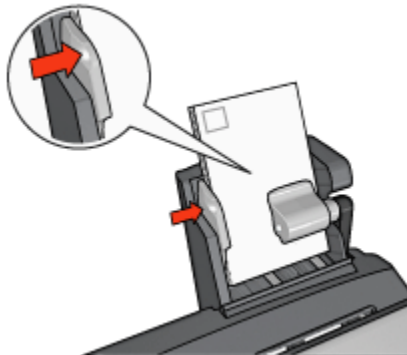

Udskrivning

1. Åbn dialogboksen [Printereregnskaber](#).
2. Klik på **Postkortudskrivning** under fanen **Udskrivning af genveje**, og angiv derefter følgende udskriftsindstillinger:
 - **Papirformat:** Den ønskede papirstørrelse
 - **Papirtype:** Almindeligt papir
 - **Papirkilde:** Bageste bakke

- Vælg en af de andre udskriftsindstillinger, og klik derefter på **OK**.

Se under [Hvad er det?](#) for at få flere oplysninger om funktionerne i dialogboksen **Printeregenskaber**.

10.3.3 Små fotos

Retningslinjer

- For at opnå resultater i høj kvalitet skal du [bruge en fotoblækpatron](#) sammen med den trefarvede blækpatron.
- Hvis du vil forhindre, at billedet falmer, skal du anvende HP Ekstra fint fotopapir og installere en fotoblækpatron i printeren.
- Du finder yderligere oplysninger om printerens fotoudskrivningsfunktioner på siden [forbedring af fotos](#).
- Brug [HP Papir til daglig brug, halvblankt](#) for at spare penge og blæk, når du udskriver fotos.
- Kontroller, at det fotopapir, du bruger, er glat. Du finder yderligere oplysninger om, hvordan du forhindrer at fotopapiret krøller under [vejledning om opbevaring af fotopapir](#).
- Overskrid ikke den maksimale kapacitet for den bageste papirbakke: 20 ark fotopapir.

Klargøring til udskrivning

1. Skub papirbredestyret til venstre.
2. Skub papirstyret frem, og læg fotopapiret i.

Den side af fotopapiret, der skal udskrives på, skal pege udad.

Bemærk! Hvis fotopapiret har en afrivningsfane, skal fanen pege op frem for ind mod printeren.

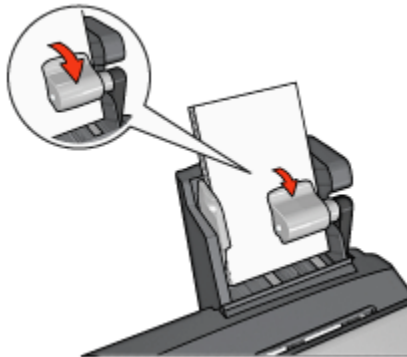

3. Slip papirstyret.
4. Skub papirbredestyret fast ind mod fotopapirets kanter.

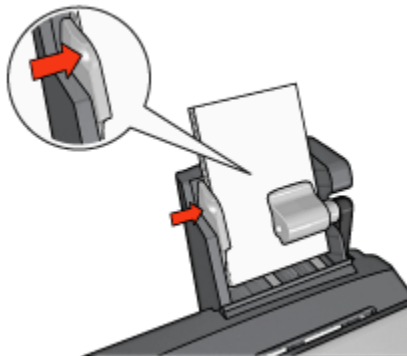

Udskrivning

1. Åbn dialogboksen [Printeregenskaber](#).
2. Klik på **Fotoudskrivning uden rammer** eller på **Fotoudskrivning med hvide kanter**, som dokumenttype, under fanen **Udskrivning af genveje**, og vælg derefter følgende indstillinger:
 - **Udskriftskvalitet: Normal, Bedst eller Maksimum dpi**
 - **Papirformat:** Den ønskede fotopapirstørrelse
 - **Papirkilde: Bageste bakke**
 - **Papirtype:** Den ønskede fotopapirtype
 - **Papirretning: Stående eller Liggende**
3. Indstil følgende indstillinger, som ønsket:
 - [Indstillinger for HP Digital Photography](#)

- Avancerede farveindstillinger
- Farvestyring
- Gråtonekvalitet

4. Klik på **OK** for at udskrive fotoene.

Se under **Hvad er det?** for at få flere oplysninger om funktionerne i dialogboksen **Printeregenskaber**.

10.3.4 Konvolutter

Retningslinjer

- Undgå brug af konvolutter, der:
 - Har hæfter eller vinduer
 - Har tykke, ujævne eller krøllede kanter
 - Er blanke eller prægede
 - Er afrevne eller på anden måde beskadiget
- Juster konvolutternes kanter, inden de lægges i den bageste papirbakke.
- Overskrid ikke den maksimale kapacitet for den bageste papirbakke: 80 konvolutter.

Klargøring til udskrivning

1. Skub papirbredestyret til venstre.
2. Skub papirstyret frem, og læg konvolutterne i.

Læg konvolutterne i med adressesiden udad og klappen til venstre.

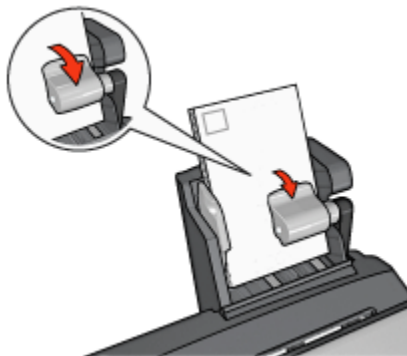

3. Slip papirstyret.
4. Skub papirbredestyret fast ind mod konvolutternes kanter.

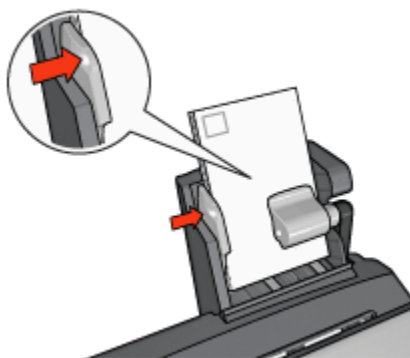

Udskrivning

1. Åbn dialogboksen [Printeregenskaber](#).
2. Klik på fanen **Papir/Kvalitet**, og angiv følgende udskriftsindstillinger:
 - **Formatet er:** Den ønskede konvolutstørrelse
 - **Typen er:** Den ønskede papirtype
 - **Kilden er:** **Bageste bakke**
3. Vælg en af de andre udskriftsindstillinger, og klik derefter på **OK**.

Se under [Hvad er det?](#) for at få flere oplysninger om funktionerne i dialogboksen **Printeregenskaber**.

10.3.5 Problemer med Tilbehøret til automatisk tosidet udskrivning med lille papirbakke

Du må **ikke** fjerne papirstop fra printerens front.

Papirstop

Følg disse trin for at fjerne papirstop fra Tilbehøret til automatisk tosidet udskrivning med lille papirbakke

1. Sluk for printeren.
2. Tryk på knapperne på venstre og højre side af tilbehøret, og fjern det fra printeren.

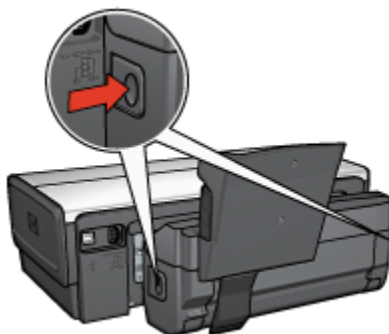

3. Fjern alt papir inde i printeren.
4. Løft det bageste håndtag på tilbehøret, og løs den lille krogen på den lille papirbakke.

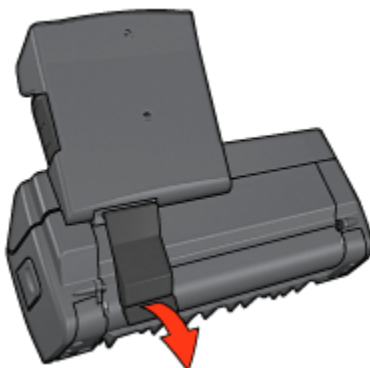

5. Vip den lille papirbakke fremad, og åbn det nederste adgangsdæksel på tilbehøret.

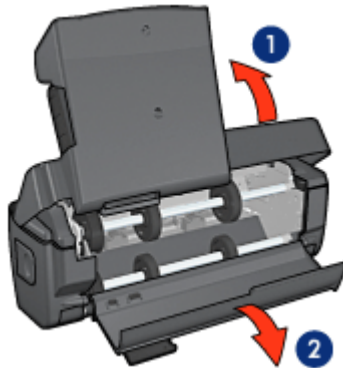

1. Vip den lille papirbakke
 2. Åbn det nederste dæksel
6. Fjern alt papir inde i tilbehøret.
 7. Luk tilbehøret, og fastgør det bageste håndtag for at lukke tilbehøret.
 8. Sæt tilbehøret fast på printerens igen.

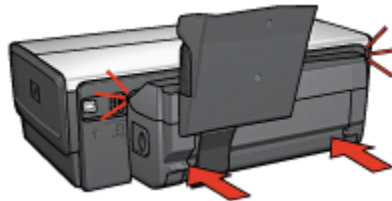

Indstillingen til tosidet udskrivning kan ikke vælges

Printerdriveren kan ikke føle dupleksenheden, før der er sendt et udskriftsjob til printerens. Udskriv et enkeltsidet dokument, og udskriv derefter et tosidet dokument. Indstillingen, der skal bruges til dupleksenheden, vises i printersoftwarens.

Hvis indstillingen til dupleksenheden stadig ikke vises, skal du kontrollere følgende:

- At dupleksenheden er monteret på printerens.
- At dupleksenheden er [aktiveret](#) i printersoftwarens.
- At medietypen og -formatet, der er valgt under fanen **Papir/Kvalitet**, understøttes af dupleksenheden.

Du finder en liste over understøttede medietyper og -formater i specifikationerne til dupleksenheden.

- [Tilbehør til automatisk tosidet udskrivning](#)

- Tilbehør til automatisk tosidet udskrivning med lille papirbakke

Papirformatet ændres, når indstillingen for tosidet udskrivning er valgt

Papirformatet understøttes ikke af dupleksenheden.

Indbindingsmargenen er det forkerte sted

1. Åbn dialogboksen [Printereregnskaber](#).
2. Klik på fanen **Færdigbehandling**.
3. Kontroller følgende:
 - At **Vend siderne opad** ikke er valgt til indbinding langs siden (bogindbinding).
 - At **Vend siderne opad** er valgt til indbinding langs den øverste kant (Tablet-indbinding).

Du finder yderligere oplysninger herom under [tosidet udskrivning](#).

Det er kun den ene side, der udskrives, når indstillingen til tosidet udskrivning er aktiveret

Kontroller følgende:

- At de [korrekte udskrivningsindstillinger](#) er indstillet i både printersoftware og det program, som du bruger.
- At fotopapiret ikke er krøllet, hvis du udskriver på tosidet fotopapir. Fotopapiret skal være glat, før der udskrives på det. Du finder yderligere oplysninger herom under [opbevaring og håndtering af fotopapir](#).
- At medietype og -format, der er valgt under fanen **Papir/Kvalitet**, understøttes af den tosidige enhed.

Du finder en liste over understøttede medietyper i dokumentationen, der fulgte med dupleksenheden.

Hvis medietypen eller -formatet ikke understøttes af dupleksenheden, kan du udskrive dokumentet ved hjælp af [vejledningen til manuel tosidet udskrivning](#).

Bemærk! Forsøg ikke at udskrive et tosidet dokument på et enkeltsidet stykke papir, som f.eks. enkeltsidet fotopapir.

Farverne ser falmede ud

Hvis farverne ser falmede ud, skal du prøve at udskrive det tosidede dokument ved hjælp af [vejledningen til manuel tosidet udskrivning](#).

10.3.6 Specifikationer for Tilbehør til automatisk tosidet udskrivning med lille papirbakke

Mål ved fastgørelse til printer

21,93 cm høj x 32,05 cm bred x 14,21 cm dyb

Specifikationer for tosidighed

Se [Specifikationer for tilbehør til automatisk tosidet udskrivning](#) for at få yderligere oplysninger om specifikationer for tosidighed inkl. forskudt udskrivning, medievægt og -størrelse for papirfødningsbakke.

Specifikationer for lille papirbakke

Mediets tykkelse: 7-12 mils

Mediets størrelse:

- Formatstørrelse:
 - Bredde: 81,3 til 106 mm
 - Længde: 116,8 til 304,8 mm
- Kort:
 - 10x15 cm, 10x15 cm med fane
 - 4x6", 4x6" med fane
 - A6, 105x148 mm
 - Kartotekskort, 4x6"
 - L, 89x127 mm
- Fotopapir:
 - 10x15 cm, 10x15 cm med fane
 - 4x6", 4x6" med fane
 - A6, 105x148 mm
 - L, 89x127 mm, L, 89x127 mm med fane
 - Panorama 4x10", 4x11", 4x12"
- Konvolutter:
 - Nr. 10-konvolut 4,12 x 9,5")
 - Japansk konvolut nr. 4, 90 x 205 mm
- Hagaki:
 - Hagaki, 100x148 mm

Papirbakkekapacitet:

HP Deskjet 6500 series-printere

- Fotopapir:
 - 4x6, L størrelse: Op til 80 ark
 - Panorama: Op til 5 ark
- Hagaki:
 - Foto: Op til 80 kort
- Kort:
 - 4x6: Op til 100
 - A6: Op til 100
- Konvolutter:
 - No. 10: Op til 20
 - Japansk konvolut nr. 4: Op til 20

11 Tilbehør

- [Papir](#)
- [USB-kabler](#)
- [Ekstraudstyr](#)
- [Blækpatroner](#)

Bemærk! Det tilgængelige tilbehør og ekstraudstyr varierer alt efter land/område.

11.1 Papir

Denne liste kan ændres. Gå til HPs hjemmeside, hvis du vil se en opdateret liste.

Bemærk! Udbuddet af tilbehør kan variere, afhængigt af land/region.

HP ekstra hvidt inkjet-papir

HPB250 Letter, 250 ark

HPB1124 Letter, 500 ark

C5977B A4, 250 ark

C1825A A4, 500 ark (Europa/Asien)

HP Premium papir

51634Y Letter, 200 ark

51634Z A4, 200 ark

HP brochure- og reklamepapir, mat

C5445A Letter, 100 ark

HP brochure- og reklamepapir, blankt

C6817A Letter, 50 ark

C6818A A4, 50 ark

HP brochurepapir foldet tre gange, blankt

C7020A Letter, 100 ark

Q2525A A4, 50 ark

HP Deskjet 6500 series-printere

HP brochurepapir foldet tre gange, mat

Q5543A Letter, 100 ark

HP Premium inkjet-transparenter

C3828A Letter, 20 ark

C3834A Letter, 50 ark

C3832A A4, 20 ark

C3835A A4, 50 ark

HP ekstra fint fotopapir, blankt

Q2502A 4x6", 60 ark (USA)

Q2502AC 4x6", 60 ark (Canada)

Q2503A 10x15 cm, 20 ark (Europa)

Q2504A 10x15 cm, 20 ark (Asien, Stillehavet)

C6831A Letter, 20 ark (USA)

Q1785A Letter, 50 ark (USA)

Q5493A Letter, 100 ark (USA)

C6831AC Letter, 20 ark (Canada)

C6832A A4, 20 ark (Europa)

Q1786A A4, 50 ark (Europa)

Q1951A A4, 20 ark (Asien, Stillehavet)

Q1933A A4, 20 ark (Japan)

HP ekstra fint fotopapir, blankt (med afrivningsfane)

Q1977A 4x6", 20 ark (USA)

Q1978A 4x6", 60 ark (USA)

Q5431A 4x6", 100 ark (USA)

Q1977AC 4x6", 20 ark (Canada)

Q1978AC 4x6", 60 ark (Canada)

Q1979A 10x15 cm, 20 ark (Europa)

Q1980A 10x15 cm, 60 ark (Europa)

Q1952A 10x15 cm, 20 ark (Asien, Stillehavet)

HP Deskjet 6500 series-printere

Q1935A 10x15 cm, 20 ark (Japan)

HP ekstra fint fotopapir, mat

Q2506A 4x6", 60 ark (USA)

Q2507A 10x15 cm, 20 ark (Europa)

Q2508A 10x15 cm, 60 ark (Europa)

C6950A Letter, 20 ark (USA)

Q5450A Letter, 50 ark (USA)

C6950AC Letter, 20 ark (Canada)

C6951A A4, 20 ark (Europa)

Q1934A A4, 20 ark (Japan)

HP fotopapir, blankt (med afrivningsfane)

C7890A 4x6", 20 ark (Nordamerika)

C7893A 4x6", 60 ark (Nordamerika)

Q7891A 10x15 cm, 20 ark (Europa)

Q7894A 10x15 cm, 60 ark (Europa)

HP fotopapir, blankt

C1846A Letter, 25 ark (USA)

C7896A Letter, 50 ark (USA)

Q5437A A4, 25 ark (Europa)

Q7897A A4, 50 ark (Europa)

C6765A A4, 20 ark (Asien, Stillehavet)

C7898A A4, 20 ark (Japan)

HP Premium-fotopapir, blankt

Q5477A 4x6", 60 ark (USA)

Q5477A 5x7", 20 ark (USA)

Q5479A 10x15 cm, 20 ark (Europa)

Q5480A 13x18 cm, 20 ark (Europa)

C6039A Letter, 15 ark (USA)

C6979A Letter, 50 ark (USA)

HP Deskjet 6500 series-printere

Q5494A Letter, 100 ark (USA)

Q5447A Letter, 120 ark (USA)

C6039AC Letter, 15 ark (Canada)

C6979AC Letter, 50 ark (Canada)

Q2519A A4, 20 ark (Europa)

C7040A A4, 50 ark (Europa)

HP Premium-fotopapir, blankt (med afrivningsfane)

Q1988A 4x6", 20 ark (USA)

Q1989A 4x6", 60 ark (USA)

Q1990A 4x6", 100 ark (USA)

Q1988AC 4x6", 20 ark (Canada)

Q1989AC 4x6", 60 ark (Canada)

Q1991A 10x15 cm, 20 ark (Europa)

Q1992A 10x15 cm, 60 ark (Europa)

HP papir til daglig brug, halvblankt (med afrivningsfane)

Q5440A 4x6", 100 ark (USA)

Q5440AC 4x6", 100 ark (Canada)

Q5441A 10x15 cm, 100 ark (Europa)

Q5442A 10x15 cm, 100 ark (Asien, Stillehavet)

HP papir til daglig brug, halvblankt

Q5498A Letter, 25 ark (USA)

Q2509A Letter, 100 ark (USA)

Q2509AC Letter, 100 ark (Canada)

Q5451A A4, 25 ark (Europa)

Q2510A A4, 100 ark (Europa)

Q2511A A4, 100 ark (Asien, Stillehavet)

HP avanceret fotopapir, blankt

Q5461A 4x6", 60 ark (USA)

Q5454A Letter, 25 ark (USA)

HP Deskjet 6500 series-printere

Q5510A Letter, 50 ark (USA)

HP avanceret fotopapir, blankt (med afrivningsfane)

Q5508A 4x6", 20 ark (USA)

Q5509A 4x6", 60 ark (USA)

HP lykønskingskort, mat, hvidt, foldet fire gange

C6042A A4, 20 ark (Europa)

HP lykønskingskort, mat, hvidt, foldet på midten

C7018A Letter, 20 ark (USA)

HP lykønskingskort, foldet på midten

C6044A Letter, 10 ark (USA)

C6045A A4, 10 ark (Europa)

HP lykønskingskort med struktur, råhvidt, foldet på midten

C6828A 20 ark

HP lykønskingskort med struktur, cremefarvet, foldet på midten

C6829A 20 ark

HP lykønskingskort med struktur, hvidt, foldet på midten

C7019A 20 ark

HP lykønskingskort i hør, hvidt, foldet på midten

C1788A 20 ark

HP lykønskingskort i hør, råhvidt, foldet på midten

C1787A 20 ark

HP overføringspapir (til hvidt stof)

C6049A Letter, 12 ark (USA)

C6050A A4, 12 ark (Europa)

C6055A A4, 12 ark (Asien, Stillehavet)

HP Deskjet 6500 series-printere

C7917A A4, 12 ark (Japan)

HP overføringspapir (til mørkt stof)

C1974A 6 ark

HP bannerpapir

C1820A Letter, 100 ark (USA)

C1821A A4, 100 ark (Europa)

HP mat foto- og projektpapir

Q5499A Letter, 50 sæt

HP blanke CD-/DVD-etiketter

Q5501A 25 sæt

HP matte CD-/DVD-etiketter

Q5500A 25 sæt

11.2 USB-kabler

Bemærk! Det tilgængelige tilbehør varierer alt efter land/område.

C6518A HP USB-kabel af typen A-B 2M

11.3 Ekstraudstyr

Hvis der er ekstraudstyr, som ikke følger med printeren, kan det købes særskilt hos en autoriseret HP-forhandler.

Bemærk! Det tilgængelige ekstraudstyr varierer alt efter land/område.

Tilbehør til automatisk tosidet udskrivning

Q5712A Tilbehør til automatisk tosidet udskrivning

Tilbehør til automatisk tosidet udskrivning med lille papirbakke

Q3032A Tilbehør til automatisk tosidet udskrivning med lille papirbakke

HP Deskjet 6500 series-printere

250-arks bakke til almindeligt papir (tilbehør)

Q3447A 250-arks bakke til almindeligt papir (tilbehør)

12 Specifikationer

- [Printerspecifikationer](#)
- [Miljøerklæring](#)
- [Genbrug af blækpatron](#)

12.1 Printerspecifikationer

Se brugervejledningen, der fulgte med printeren, for de komplette printerspecifikationer, herunder følgende oplysninger:

- Type, format og vægt for papir og andre udskrivningsmedier, som kan bruges med denne printer
- Udskrivningshastighed og -omdrejninger
- Strømkraft

12.2 Miljøerklæring

Hewlett-Packard forbedrer til stadighed fremstillingsprocessen af Deskjet-printere for at minimere printerens skadelige indvirkning på kontormiljøet samt de steder, hvor printerne fremstilles, sendes fra og bruges.

Reduktion og afskaffelse

Papirforbrug: Printerens mulighed for [tosidet udskrivning](#) reducerer papirforbruget. Dette giver et lavere forbrug af naturlige ressourcer. Derudover kan brugeren med [knappen Annuller udskrift](#) spare papir ved hurtigt at annullere et udskriftsjob. Endelig kan dette udstyr udskrive på genbrugspapir (ifølge EN 12281:2002).

Genbrugspapir: Al papirdokumentation til denne printer er trykt på genbrugspapir.

Ozon: Ozon-nedbrydende kemikalier, såsom CFC-gasser, indgår ikke mere i fremstillingsprocessen hos Hewlett-Packard.

Genbrug

Denne printer er designet til genbrug. Antallet af materialer er holdt på et minimum, men funktionaliteten og driftsikkerheden er stadig i top. Forskellige materialer er designet, så de nemt kan adskilles. Låse og andre sammenføjninger er nemme at finde, få adgang til og fjerne med almindeligt værktøj. Printerens vigtigste dele er designet, så de let kan findes, hvis de skal adskilles og repareres.

Printeremballage: Emballagens materialer til denne printer er valgt for at yde størst mulig beskyttelse til den lavest mulige pris og samtidig forsøge at minimere miljøpåvirkningen og lette genbrug. Den kraftige konstruktion af HP DeskJet-printeren hjælper med at minimere både emballagematerialet og antallet af skader.

Plastdele: Alle vigtige plastdele er mærket ifølge internationale standarder. Alle plastdele, som bruges i printerens kabinet, indeholder kun en enkelt polymer.

Produktets levetid: For at få optimalt udbytte af HP Deskjet-printeren tilbyder HP følgende:

- **Udvidet garanti:** Du kan finde flere oplysninger i den funktionsoversigt, der fulgte med printeren.
- **Tilbagetagelse af produkt:** Hvis du vil returnere dette produkt til HP efter endt levetid, skal du gå ind på www.hp.com/recycle. Hvis du vil returnere tomme blækpatroner til HP, kan du se under [genbrug af blækpatroner](#).

Bemærk! Den udvidede garanti og mulighed for tilbagetagelse af produkt er ikke tilgængelige i alle lande/regioner.

Energiforbrug

Denne printer blev udviklet med energibesparelse for øje. Det sparer ikke kun på de naturlige ressourcer, men også på udgifterne, uden at det påvirker printerens drift.

Dette produkt opfylder betingelserne i ENERGY STAR®-programmet. ENERGY STAR er et frivilligt program, som er iværksat for at fremme udviklingen af energieffektive produkter.



ENERGY STAR er et registreret servicemærke tilhørende det amerikanske miljøagentur (USEPA). Som partner i ENERGY STAR har Hewlett-Packard Company konstateret, at dette produkt opfylder retningslinjerne i ENERGY STAR for energieffektivitet.

Energiforbrug, når printeren står på standby: Du kan få yderligere oplysninger om energiforbrugsspecifikationer i funktionsoversigten.

Energiforbrug i slukket tilstand: Når printeren er slukket, bruges der stadigvæk lidt energi. Dette kan undgås ved at slukke for strømmen til printeren og derefter trække stikket til printeren ud af stikkontakten.

12.3 Genbrug af blækpatron

De kunder, der ønsker at genbruge de originale HP-blækpatroner, har mulighed for at deltage i HPs genbrugsprogram, Planet Partner's Program, for inkjet-patroner. HP tilbyder dette program i flere lande/regioner end nogen anden producent af inkjet-patroner i verden. Programmet er en gratis tjeneste til HP-kunder og en miljøvenlig løsning til bortskaffelse af brugte produkter.

Hvis du vil deltage, skal du blot følge vejledningen på HPs hjemmeside på adressen: www.hp.com/recycle. Denne tjeneste er ikke tilgængelig i alle lande/regioner. Kunden kan blive bedt om at oplyse navn, telefonnummer og adresse.

Vi hverken modtager eller genbruger patroner fra andre leverandører, da HPs enestående genbrugsproces er meget følsom over for materialeforurening. Slutprodukterne fra genbrugsprocessen bruges til fremstilling af nye produkter, og HP skal sikre sig, at materialesammensætningen er ensartet. Vi genbruger af den grund kun originale HP-patroner. Programmet gælder ikke for genopfyldte patroner.

Returnerede patroner skilles ad og deles derefter op i råmaterialer, der kan bruges til fremstilling af nye produkter i andre brancher. Eksempler på produkter, der er fremstillet af genbrugsmaterialer fra HP-blækpatroner, er bildele, bakker til brug under fremstilling af mikrochip, kobbertråd, stålplader og materialer, der bruges inden for elektronik. HP kan genbruge op til 65% af blækpatronens vægt, afhængigt af modellen. De dele, der ikke kan genbruges (blæk, skum og sammensatte dele), bortskaffes på miljøvenlig vis.

13 Meddelelser

- [Meddelelser og ophavsret](#)
- [Termer og konventioner](#)

13.1 Meddelelser og ophavsret

Meddelelser fra Hewlett-Packard Company

Reproduktion, bearbejdning eller oversættelse er forbudt uden forudgående skriftlig tilladelse, med undtagelse af det, der er tilladt i henhold til loven om ophavsret.

Oplysningerne heri kan ændres uden forudgående varsel.

De eneste garantier for HP-produkter og -tjenester findes i de udtrykkelige garantierklæring, der følger med de pågældende produkter og tjenester. Intet heri må fortolkes som værende en yderligere garanti. HP er ikke ansvarlig for evt. tekniske eller redaktionelle fejl eller udeladelser heri.

Ophavsret

Microsoft, MS, MS-DOS og Windows er registrerede varemærker tilhørende Microsoft Corporation.

TrueType er et amerikansk varemærke tilhørende Apple Computer, Inc.

Adobe, AdobeRGB og Acrobat er varemærker tilhørende Adobe Systems Incorporated.

© 2004 Copyright Hewlett-Packard Development Company, L.P.

13.2 Terminologi og konventioner

Der benyttes følgende terminologi og konventioner i denne brugervejledning.

Termer

Der henvises til HP Deskjet-printeren som **HP-printeren** eller **printeren**.

Forsigtig, advarsel og bemærk

Forsigtig! angiver en mulig skade på HP Deskjet-printeren eller på andet udstyr.
Eksempel:



Forsigtig! Rør ikke blækpatronens dyser eller kobberkontakter. Dette kan forårsage tilstopning, blækfejl samt dårlig elektrisk forbindelse.

Advarsel! angiver en fare for dig eller andre personer. Eksempel:



Advarsel! Opbevar nye og brugte blækpatroner uden for børns rækkevidde.

Bemærk! angiver, at der gives yderligere oplysninger. Eksempel:

Bemærk! Du opnår de bedste resultater med HP-produkter.