

# 1 HP Deskjet 6500 series printers

Selecteer een van de onderstaande onderwerpen als u het antwoord op een vraag wilt weten:



HP Deskjet 6540-50 series

- Kennisgevingen
- Speciale functies
- Beginnen
- Verbinding maken met de printer
- Foto's afdrukken
- Andere documenten afdrukken
- Afdruktips
- Printersoftware
- Onderhoud
- Problemen oplossen
- Optionele accessoires
- Specificaties
- Printerbenodigheden



HP Deskjet 6520 series

- Kennisgevingen
- Speciale functies
- Beginnen
- Verbinding maken met de printer
- Foto's afdrukken
- Andere documenten afdrukken
- Afdruktips
- Printersoftware
- Onderhoud
- Problemen oplossen
- Optionele accessoires
- Specificaties
- Printerbenodigheden

## 2 Speciale functies

Selecteer uw printermodel:



HP Deskjet 6540-50 series



HP Deskjet 6520 series

### HP Deskjet 6540-50 series

Gefeliciteerd! U hebt een HP Deskjet printer aangeschaft die beschikt over verschillende indrukwekkende functies:

- **Kiezer Afdrukkwaliteit:** [selecteer de afdrukkwaliteit](#) aan de voorzijde van de printer.
- **Modus Inkt-backup:** de [modus Inkt-backup](#) geeft de mogelijkheid om door te gaan met afdrukken als de andere inktpatroon leeg is.
- **Knop Afdrukken annuleren :** annuleer afdruktaken met één druk op de [knop](#).
- **Meerdere pagina's afdrukken op één vel papier:** gebruik de [printersoftware](#) om tot 16 pagina's op één vel papier af te drukken.
- **Afdrukken zonder rand:** druk foto's en kaarten op de volledige pagina af met behulp van de functie [Afdrukken zonder rand](#).
- **Digitale fotoafdrukken:** gebruik de verbeterde mogelijkheden voor [digitale fotoafdrukken](#).
- **Uitbreidingsmogelijkheid voor afdrukken met zes inkten:** zorg voor nog beter afdrukken van foto's met een [fotopatroom](#).
- **Automatisch uitschakelen:** activeer de functie [automatisch uitschakelen](#) om ervoor te zorgen dat de printer naar de energiebesparende modus overschakelt, als er gedurende 30 minuten geen afdrukactiviteiten zijn geweest.
- **Voorste USB-poort:** gebruik de [USB-poort op de voorkant van de printer](#) om de printer snel op een laptop aan te sluiten.
- **Optioneel accessoire voor automatisch dubbelzijdig afdrukken:** schaf een [Accessoire voor automatisch dubbelzijdig afdrukken](#) aan om documenten automatisch dubbelzijdig af te drukken.

- **Optionele papierlade voor gewoon papier 250-vel:** schaf een optionele [Papierlade voor gewoon papier 250-vel](#) aan om de papierverwerkingsmogelijkheden van de printer uit te breiden.

## HP Deskjet 6520 series

Gefeliciteerd! U hebt een HP Deskjet printer aangeschaft die beschikt over verschillende indrukwekkende functies:

- **Modus Inkt-backup:** de [modus Inkt-backup](#) geeft de mogelijkheid om door te gaan met afdrukken als de andere inktpatroon leeg is.
- **Knop Afdrukken annuleren :** annuleer afdruktaken met één druk op de [knop](#).
- **Meerdere pagina's afdrukken op één vel papier:** gebruik de [printersoftware](#) om tot 16 pagina's op één vel papier af te drukken.
- **Afdrukken zonder rand:** druk foto's en kaarten op de volledige pagina af met behulp van de functie [afdrukken zonder rand](#).
- **Digitale fotoafdrukken:** verbeterde mogelijkheden voor [digitale fotoafdrukken](#).
- **Uitbreidingsmogelijkheid voor afdrukken met zes inkten:** zorg voor nog beter afdrukken van foto's met een [fotopatroon](#).
- **Automatisch uitschakelen:** activeer de functie [automatisch uitschakelen](#) om ervoor te zorgen dat de printer naar de energiebesparende modus overschakelt, als er gedurende 30 minuten geen afdrukactiviteiten zijn geweest.
- **Optioneel accessoire voor automatisch dubbelzijdig afdrukken:** schaf een [Accessoire voor automatisch dubbelzijdig afdrukken](#) aan om documenten automatisch dubbelzijdig af te drukken.
- **Optionele papierlade voor gewoon papier 250-vel:** schaf een optionele [Papierlade voor gewoon papier 250-vel](#) aan om de papierverwerkingsmogelijkheden van de printer uit te breiden.

## 3 Beginnen (HP Deskjet 6540-50 series)



Zie de pagina [printerfuncties](#) voor een overzicht van de printerfuncties.

Klik op het gewenste onderwerp hieronder voor een beschrijving van een printerfunctie:

- [Knoppen en lichtjes](#)
- [Lichtjes Inktpatroonstatus](#)
- [Knop Kiezer Afdrukkwaliteit](#)
- [Papierladen](#)
- [Envelopsleuf](#)
- [Inktpatronen](#)
- [Modus Inkt-backup](#)
- [Automatische papiertypesensor](#)
- [Voorste USB-poort](#)

Zie de pagina [optionele accessoires](#) voor een beschrijving van de optionele accessoires.

### 3.1 Printerfuncties (HP Deskjet 6540-50 series)

De HP printer beschikt over verschillende functies die het afdrukken eenvoudiger en efficiënter maken.

## HP Deskjet 6500 series printers

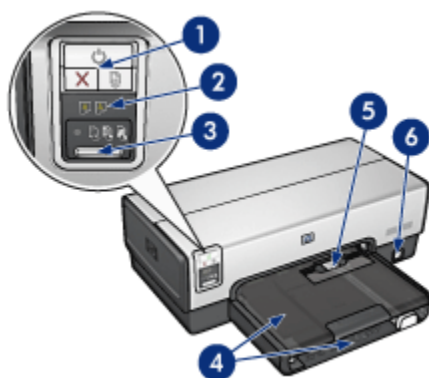

1. Knoppen en lichtjes
2. Lichtjes Inktpatroonstatus
3. Knop Kiezer Afdrukkwaliteit
4. Papierladen
5. Envelopsleuf
6. Voorste USB-poort

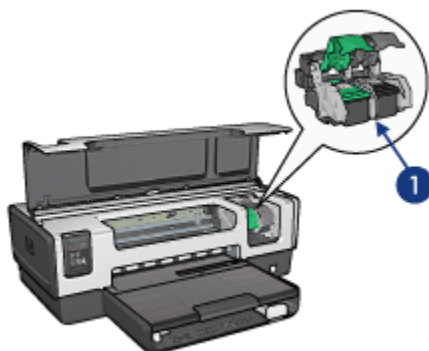

1. Inktpatronen
2. Automatische papiertypesensor (niet afgebeeld)
3. Modus Inkt-backup (niet afgebeeld)

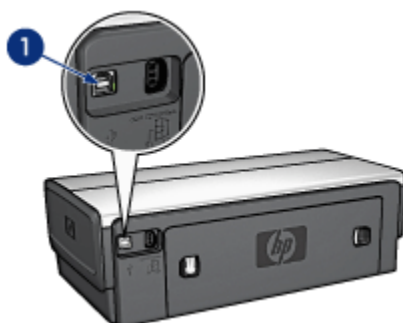

1. Achterste USB-poort

**Optionele accessoires**

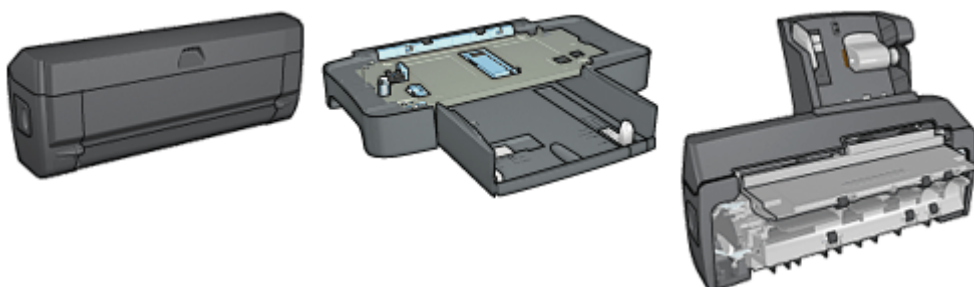

Accessoire voor automatisch dubbelzijdig afdrukken (optioneel)

Papierlade voor gewoon papier 250-vel (optioneel)

Accessoire voor automatisch dubbelzijdig afdrukken met kleine papierlade (optioneel)

Opmerking: De beschikbaarheid van accessoires varieert per land/regio.

## 3.2 Knoppen en lichtjes (HP Deskjet 6540-50 series)

Gebruik de knoppen van de printer om de printer aan en uit te zetten, afdruktaken te annuleren en afdruktaken opnieuw te starten. De printerlichtjes geven visuele informatie over de status van de printer

De printerknoppen bevinden zich op het bovenste gedeelte van het regelpaneel.

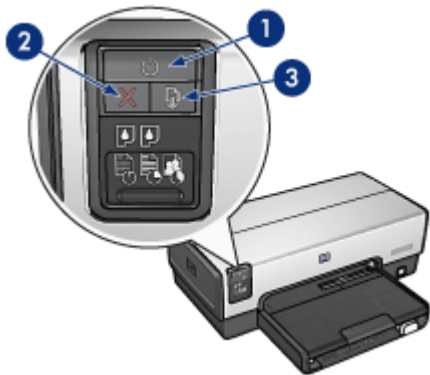

1. Aan/uit-knop en -lichtje
2. Knop Afdrukken annuleren
3. Knop en lichtje Doorgaan

Het regelpaneel bevat ook [lichtjes voor de inktpatroonstatus](#) en een [kiezer voor de afdrukkwaliteit \(knop\)](#).

### **Aan/uit-knop en -lichtje**

Druk op de Aan/uit-knop om de printer in en uit te schakelen. Wanneer u op de Aan/uit-knop drukt, kan het een paar seconden duren voordat de printer is ingeschakeld.

Het aan/uit-lichtje knippert als de printer bezig is.



Let op: Gebruik altijd de Aan/uit-knop om de printer in en uit te schakelen. Het gebruik van een stekkerdoos, stroomstootbeveiliging of muurschakelaar om de printer aan en uit te zetten kan storingen veroorzaken.

### **Knop Afdrukken annuleren**

Als u op de knop Afdrukken annuleren drukt, wordt de huidige afdraktaak geannuleerd.

### **Knop en lichtje Doorgaan**

Het lichtje Doorgaan knippert, als u iets moet doen, bijvoorbeeld papier plaatsen of een papierstoring verhelpen. Als het probleem is opgelost, drukt u op de knop Doorgaan om verder te gaan met afdrukken.

### 3.3 Lichtjes Inktpatroonstatus (HP Deskjet 6540-50 series)

De lichtjes voor de Inktpatroonstatus geven de status van de inktpatronen aan.

Status van de lichtjes voor de Inktpatroonstatus	Status van de inktpatronen
Aan en branden	De inkt is bijna op
Knipperen	Service vereist

De lichtjes voor de Inktpatroonstatus bevinden zich in het midden van het regelpaneel van de printer.

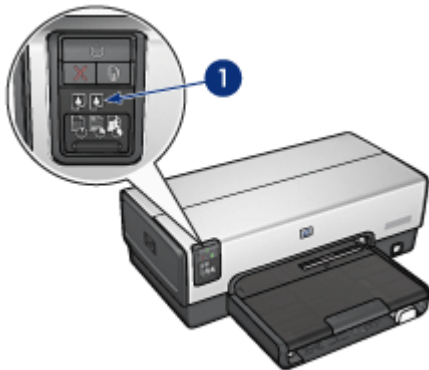

1. Lichtjes Inktpatroonstatus





1. Het **linker** statuslichtje geeft de status van de driekleurenpatroon aan.
2. Het **rechter** statuslichtje geeft de status aan van de inktpatroon die zich in de ruimte bevindt aan de rechterkant van de inktpatroonhouder. Dat kan de zwarte inktpatroon, de fotopatroon of de grijze fotopatroon zijn.

### 3.4 Knop Kiezer Afdrukkwaliteit (HP Deskjet 6540-50 series)

Gebruik de knop Kiezer Afdrukkwaliteit om vanaf de voorkant van de printer de afdrukkwaliteit en afdruksnelheid in te stellen.

De knop Kiezer Afdrukkwaliteit bevindt zich op het onderste gedeelte van het regelpaneel van de printer.

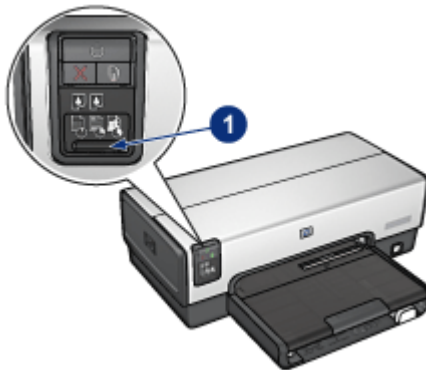

1. Knop Kiezer Afdrukkwaliteit

#### De knop Kiezer Afdrukkwaliteit activeren

Voordat u de knop Kiezer Afdrukkwaliteit kunt gebruiken, moet u deze eerst via de printersoftware activeren.

Volg deze stappen om de knop Kiezer Afdrukkwaliteit te activeren:

1. Open het dialoogvenster [Eigenschappen voor printer](#).
2. Klik op het tabblad **Snel afdrukken** of het tabblad **Papier/Kwaliteit**.
3. Selecteer **Standaardinstellingen gebruiken** in de vervolgkeuzelijst **Afdrukkwaliteit**.

Opmerking: Of de optie **Standaardinstellingen gebruiken** op het tabblad **Snel afdrukken** beschikbaar is, hangt af van het type document dat u gebruikt.

4. Klik op **OK**.

## De knop Kiezer Afdrukkwaliteit gebruiken

Gebruik de knop Kiezer Afdrukkwaliteit om de afdrukkwaliteit te specificeren voor documenten die u wilt afdrukken. U kunt de afdrukkwaliteit voor een document niet meer wijzigen tijdens het afdrukken.

Volg deze stappen om de knop Kiezer Afdrukkwaliteit te gebruiken:

1. Controleer of de knop **Kiezer Afdrukkwaliteit** in de printersoftware is geactiveerd.
2. Druk op de knop **Kiezer Afdrukkwaliteit** om een van de volgende afdrukkwaliteiten te selecteren:



Opmerking: Snel concept en Maximum dpi kunnen alleen worden geselecteerd via de printersoftware. Als een document in de modus Snel concept of Maximum dpi wordt afgedrukt, knippert het pictogram van de huidige geselecteerde afdrukkwaliteit totdat het document is afgedrukt.

## Lichtjes

Het pictogram Kiezer Afdrukkwaliteit gaat branden of knipperen om de geselecteerde afdrukkwaliteit aan te geven:

Status van de pictogrammen	Betekenis
Er brandt één pictogram.	Het verlichte pictogram is de geselecteerde afdrukkwaliteit.
Eén pictogram brandt en het andere knippert.	Het verlichte pictogram is de geselecteerde afdrukkwaliteit voor de huidige afdruktaak. Het knipperende pictogram is de geselecteerde afdrukkwaliteit voor de volgende afdruktaak.
Eén pictogram knippert.	Of Snel concept of Maximum dpi is in de printersoftware geselecteerd.

### 3.5 Papierladen (HP Deskjet 6540-50 series)

De printer heeft twee papierladen:

- Invoerlade
- Uitvoerlade

#### Invoerlade

De invoerlade bevat papier of ander afdrukmateriaal waarop wordt afgedrukt.



#### 1. Invoerlade

Schuif de papiergeleiders stevig tegen de randen van het afdrukmateriaal waarop u wilt afdrucken.

## HP Deskjet 6500 series printers

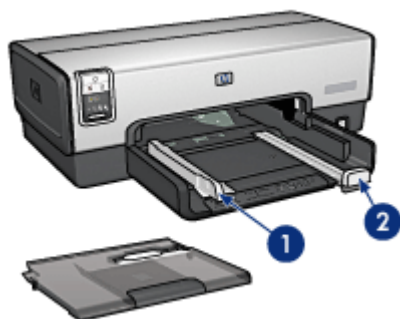

1. Papierbreedtegeleider
2. Papierlengtegeleider

### Uitvoelade

Afgedrukte pagina's worden in de uitvoelade geplaatst.



1. Uitvoelade
2. Envelopsleuf

Gebruik de **envelopsleuf** om één envelop af te drukken.

Klap de uitvoelade omhoog om papier te laden.



## HP Deskjet 6500 series printers

Als u wilt voorkomen dat er papier uit de uitvoerlade valt, trekt u het verlengstuk van de uitvoerlade uit en vouwt u de verlengstukstop van de uitvoerlade open.



1. Verlengstuk uitvoerlade
2. Verlengstukstop uitvoerlade

Vouw de verlengstukstop van de uitvoerlade niet uit tijdens het afdrucken op legal-papier.

Vouw de verlengstukstop van de uitvoerlade dicht als de afdruktaak voltooid is en druk het verlengstuk van de uitvoerlade in de uitvoerlade.



## 3.6 Envelopsleuf (HP Deskjet 6540-50 series)

Gebruik de envelopsleuf om één envelop af te drukken.



### 1. Envelopsleuf

Volg deze stappen op om de envelopsleuf te gebruiken:

1. Plaats de envelop met de afdrukszijde naar beneden gericht en de klep naar links.



2. Duw de envelop zo ver mogelijk, zonder deze te buigen, in de printer.
3. Druk de envelop af.

## 3.7 Inktpatronen

U kunt vier inktpatronen bij de printer gebruiken.



1. Zwart
2. Driekleuren
3. Foto
4. Grijs foto

Opmerking: De beschikbaarheid van inktpatronen varieert per land/regio.

### Inktpatronen gebruiken

#### Standaard afdrukken

Gebruik de zwarte inktpatroon en driekleurenpatroon voor dagelijkse afdruktaken.

### Kleurenfoto's van hoge kwaliteit

Voor levendigere kleuren in foto's of andere speciale documenten verwijdert u de zwarte inktpatroon en gebruikt u een [fotopatroon](#) in combinatie met een driekleurenpatroon.

### Zwart-wit foto's van hoge kwaliteit

Wanneer u zwart-wit foto's van hoge kwaliteit wilt afdrucken, verwijdert u de zwarte inktpatroon en gebruikt u een [grijze fotopatroon](#) in combinatie met een driekleurenpatroon.

### Inktpatronen vervangen

Wanneer u een inktpatroon aanschaft, moet u letten op het selectienummer van de inktpatroon.

U kunt het selectienummer op drie plaatsen vinden:

- Label met selectienummer: kijk op het label van de inktpatroon die u wilt vervangen.

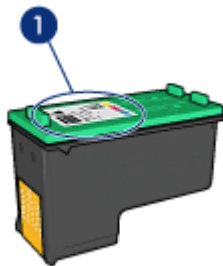

#### 1. Label met selectienummer

- Printerdocumentatie: een lijst met selectienummers van inktpatronen kunt u vinden in de naslaghandleiding bij de printer.
- Het dialoogvenster Bestelinformatie inktpatronen: voor een lijst met selectienummers opent u de [Werkset](#) van de printer, klikt u op het tabblad **Geschat inkniveau** en klikt u op de knop **Bestelinformatie inktpatronen**.

Als een inktpatroon leeg raakt, kan de printer in de [modus inkt-backup](#) werken.

Zie de pagina [inktpatronen installeren](#) voor informatie over het installeren van een inktpatroon.

## 3.8 Modus Inkt-backup

De printer kan in de modus inkt-backup werken terwijl er maar één inktpatroon in gebruik is. De modus inkt-backup wordt geactiveerd wanneer een inktpatroon uit de inktpatroonhouder wordt verwijderd.

Zie de pagina [inktpatronen installeren](#) voor informatie over het verwijderen van een inktpatroon.

### Uitvoer in modus Inkt-backup

Als u afdrukt in de modus inkt-backup, werkt de printer langzamer en is de kwaliteit van de afdrukken minder.

Geïnstalleerde inktpatroon	Resultaat
Zwarte inktpatroon.	Kleuren worden in grijstinten afgedrukt.
Driekleurenpatroon.	Kleuren worden wel afgedrukt, maar zwart wordt als grijstint weergegeven en is niet echt zwart.
Fotopatroon.	Kleuren worden in grijstinten afgedrukt.
Grijze fotopatroon.	Kleuren worden in grijstinten afgedrukt.

Opmerking: Aangeraden wordt in de modus inkt-backup niet de fotopatroon of grijze fotopatroon te gebruiken.

### De modus Inkt-backup afsluiten

Installeer twee inktpatronen in de printer om de modus Inkt-backup af te sluiten.

Zie de pagina [inktpatronen installeren](#) voor informatie over het installeren van een inktpatroon.

## 3.9 Automatische papiertypesensor

De Automatische papiertypesensor selecteert automatisch de juiste afdrukinstellingen voor het type afdruk materiaal waarop wordt afgedrukt, vooral voor afdruk materiaal van HP.

Wanneer de de Automatische papiertypesensor is ingeschakeld, scant de printer de eerste pagina van een document met een rood optisch sensorlicht om de beste instelling voor het papier type vast te stellen. Zodra de instelling door de printer is bepaald, wordt de pagina afgedrukt

Stel de printer niet aan direct zonlicht bloot. Direct zonlicht kan de Automatische papiertypesensor beïnvloeden.



## HP Deskjet 6500 series printers

Zie de pagina [een papiertype selecteren](#) voor meer informatie over het gebruik van de Automatische papiertypesensor.

Opmerking: De Automatische papiertypesensor is niet beschikbaar voor documenten die worden afgedrukt vanuit de [Papierlade voor gewoon papier 250-vel](#) of het [Accessoire voor automatisch dubbelzijdig afdrukken met kleine papierlade](#).

## 4 Beginnen (HP Deskjet 6520 series)



Zie de pagina [printerfuncties](#) voor een overzicht van de printerfuncties.

Klik op het gewenste onderwerp hieronder voor een beschrijving van een printerfunctie:

- [Knoppen en lichtjes](#)
- [Papierladen](#)
- [Inktpatronen](#)
- [Modus Inkt-backup](#)
- [Automatische papiertypesensor](#)

Zie de pagina [optionele accessoires](#) voor een beschrijving van de optionele accessoires.

### 4.1 Printerfuncties (HP Deskjet 6520 series)

De HP printer beschikt over verschillende functies die het afdrukken eenvoudiger en efficiënter maken.

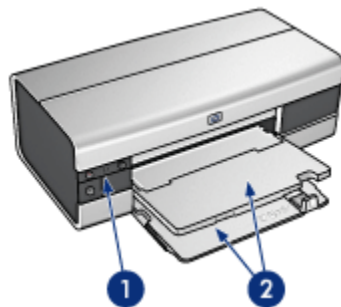

## HP Deskjet 6500 series printers

1. Knoppen en lichtjes
2. Papierladen

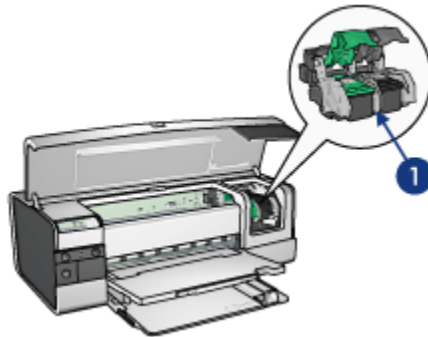

1. Inktpatronen
2. Automatische papiertypesensor (niet afgebeeld)
3. Modus Inkt-backup (niet afgebeeld)

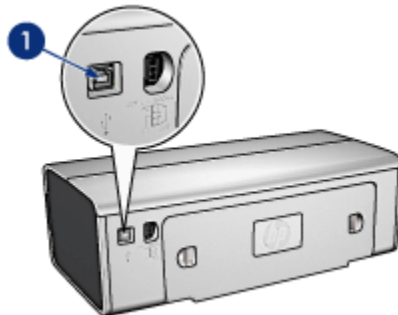

1. USB-poort

### Optionele accessoires

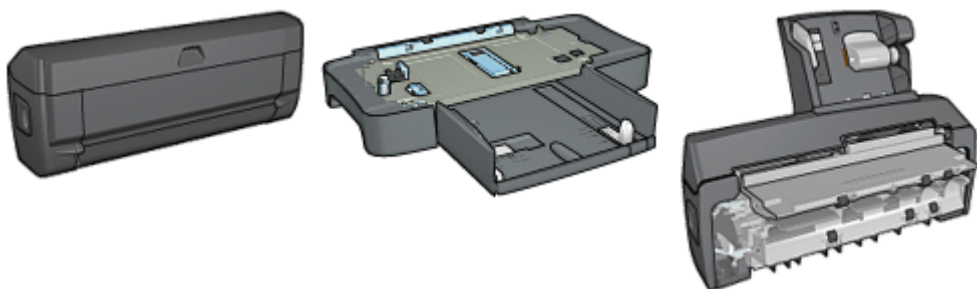

Accessoire voor automatisch  
dubbelzijdig afdrucken  
(optioneel)

Papierlade voor gewoon papier  
250-vel (optioneel)

Accessoire voor automatisch  
dubbelzijdig afdrucken met  
kleine papierlade (optioneel)

Opmerking: De beschikbaarheid van accessoires varieert per land/regio.

## 4.2 Knoppen en lichtjes (HP Deskjet 6520 series)

Gebruik de knoppen van de printer om de printer aan en uit te zetten, afdruktaken te annuleren en afdruktaken opnieuw te starten. De printerlichtjes geven visuele informatie over de status van de printer

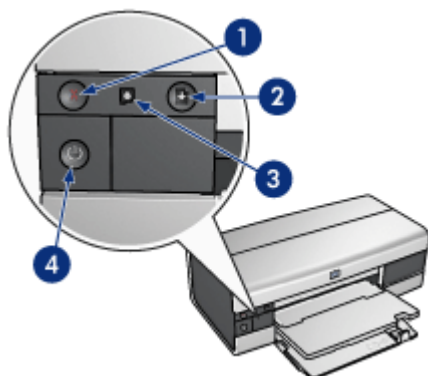

1. Knop Annuleren
2. Knop en lichtje Doorgaan
3. Lichtje Inktpatroonstatus
4. Aan/uit-knop en -lichtje

### **Knop Afdrukken annuleren**

Als u op de knop Afdrukken annuleren drukt, wordt de huidige afdruktaak geannuleerd.

### **Lichtje Inktpatroonstatus**

Het lichtje voor de inktpatroonstatus gaat branden of knippert wanneer een inktpatroon service nodig heeft.

### **Knop en lichtje Doorgaan**

Het lichtje Doorgaan knippert, als u iets moet doen, bijvoorbeeld papier plaatsen of een papierstoring verhelpen. Als het probleem is opgelost, drukt u op de knop Doorgaan om verder te gaan met afdrukken.

### **Aan/uit-knop en -lichtje**

Druk op de Aan/uit-knop om de printer in en uit te schakelen. Wanneer u op de Aan/uit-knop drukt, kan het een paar seconden duren voordat de printer is ingeschakeld.

Het aan/uit-lichtje knippert als de printer bezig is.



Let op: Gebruik altijd de Aan/uit-knop om de printer in en uit te schakelen. Het gebruik van een stekkerdoos, stroomstootbeveiliging of muurschakelaar om de printer aan en uit te zetten kan storingen veroorzaken.

## **4.3 Papierladen (HP Deskjet 6520 series)**

Selecteer een van de volgende onderwerpen voor informatie over de papierladen:

- [De papierladen openvouwen](#)
- [Invoerlade](#)
- [Uitvoerlade](#)
- [De papierladen dichtvouwen](#)

### **De papierladen openvouwen**

Til de printerkap omhoog om de papierladen open te vouwen.

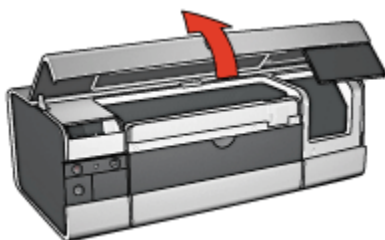

## Invoerlade

De invoerlade bevat papier en ander te bedrukken afdrukmetaal.



### 1. Invoerlade

Schuif de papiergeleiders stevig tegen de randen van het afdrukmetaal waarop u wilt afdrucken.



1. Papierbreedtegeleider
2. Papierlengtegeleider

Wanneer u wilt afdrucken op een groot papierformaat, zoals legal-papier, schuift u de papierlengtegeleider naar de rand van de invoerlade en trekt u het verlengstuk van de invoerlade uit.

## HP Deskjet 6500 series printers



1. Verlengstuk invoerlade

### Uitvoerlade

Afgedrukte pagina's worden in de uitvoerlade geplaatst.



1. Uitvoerlade

Als u wilt voorkomen dat er papier uit de lade valt, trekt u het verlengstuk van de uitvoerlade uit en vouwt u de verlengstukstop van de uitvoerlade open.



## HP Deskjet 6500 series printers

1. Verlengstuk uitvoerlade
2. Verlengstukstop uitvoerlade

### De papierladen dichtvouwen

Voer de volgende stappen uit om de papierlade dicht te vouwen:

1. Vouw zo nodig de verlengstukstop van de uitvoerlade dicht en duw vervolgens het verlengstuk van de uitvoerlade naar binnen.

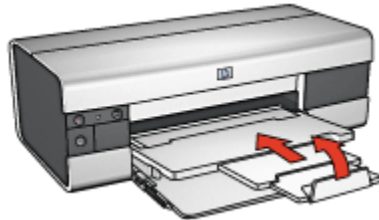

2. Trek de printerkap naar boven.
3. Trek de uitvoerlade naar boven.

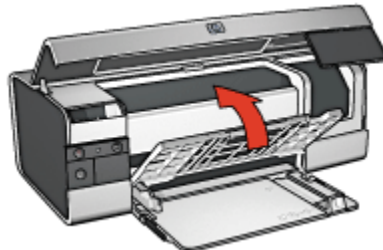

4. Controleer of het verlengstuk van de invoerlade naar binnen is geduwd en trek vervolgens de papierlengtegeleider naar de rand van de invoerlade.

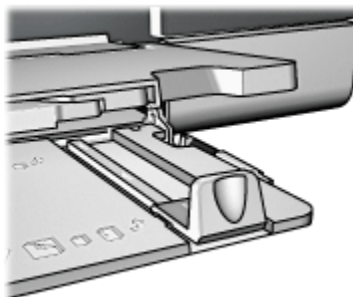

5. Trek de invoerlade naar boven.



## HP Deskjet 6500 series printers

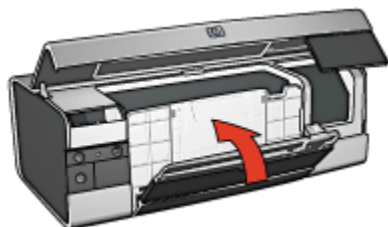

6. Sluit de printerkap.

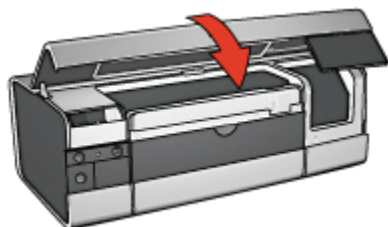

# 5 Verbinding maken met de printer

- USB
- Voorste USB-poort (HP Deskjet 6540-50 series)
  - Voorste USB-poort - printersoftware niet geïnstalleerd
  - Voorste USB-poort - printersoftware al geïnstalleerd
  - De voorste USB-poort gebruiken
- Werken in een netwerk
  - De printer delen
  - HP Jetdirect 175x
  - HP Jetdirect 310x
  - HP Jetdirect 380x

Opmerking: De beschikbaarheid van HP Jetdirect varieert per land/regio.

## 5.1 USB

De printer wordt met een USB-kabel (Universal Serial Bus) aangesloten op de computer. Op de computer moet Windows 98 of hoger staan als u een USB-kabel wilt gebruiken.

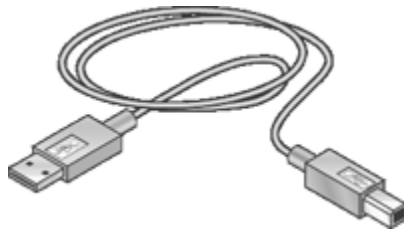

Zie de installatieposter die bij de printer wordt geleverd voor instructies over het aansluiten van de printer met een USB-kabel.

## 5.2 Voorste USB-poort (HP Deskjet 6540-50 series)

Gebruik de USB-poort op de voorkant van de printer om de printer snel op een laptop aan te sluiten.

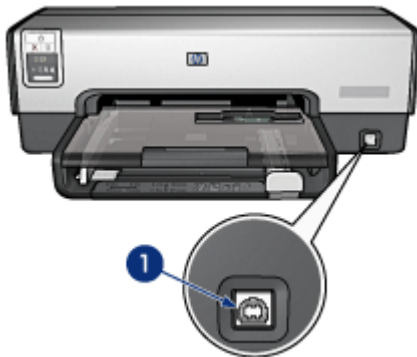

### 1. Voorste USB-poort

#### **Eerste aansluiting op de voorste USB-poort**

Wanneer u een laptop voor het eerst aansluit op de voorste USB-poort van de printer, moet u de laptop voor de poort configureren.

Voor configuratie-instructies beantwoordt u de volgende vraag:

Is de printersoftware op de laptop geïnstalleerd?

- Ja
- Nee

#### **5.2.1 Voorste USB-poort - printersoftware niet geïnstalleerd**

Volg onderstaande stappen op als de printersoftware *niet* op de laptop is geïnstalleerd.

Als de printersoftware reeds op de laptop is geïnstalleerd, volgt u de instructies op om de [laptop te configureren](#) voor het gebruik van de USB-poort.

#### **De printersoftware installeren**

1. Controleer of de printer aan staat.
2. Gebruik een USB-kabel om de laptop aan te sluiten op de USB-poort op de voorkant van de printer.
3. Wacht tot de wizard Nieuwe hardware verschijnt.
4. Wanneer de wizard Nieuwe hardware is verschenen, plaatst u de cd met de printersoftware in het cd-rom-station van de laptop.
5. Volg de instructies op het scherm op om de printersoftware te installeren.

## 5.2.2 Voorste USB-poort - printersoftware al geïnstalleerd

Volg onderstaande stappen op als de printersoftware op de laptop is geïnstalleerd.

Als de printersoftware *niet* op de laptop is geïnstalleerd, volgt u de instructies op voor het [installeren van de printersoftware](#).

### De laptop configureren

Bij het configureren van de laptop voor gebruik met de voorste USB-poort van de printer wordt een kopie van de printersoftware op de laptop gemaakt. Deze kopie van de printersoftware is geconfigureerd voor het gebruik van de voorste USB-poort van de printer.

1. Controleer of de printer aan staat.
2. Gebruik een USB-kabel om de laptop aan te sluiten op de USB-poort op de voorkant van de printer.
3. Wacht tot de wizard Nieuwe hardware verschijnt.
4. Voer een van de volgende handelingen uit, afhankelijk van welke versie van Windows op de laptop staat:
  - **Windows XP**: klik desgevraagd op **OK**.
  - **Windows 2000**: laat de laptop automatisch door Windows configureren.
  - **Windows Me**: plaats de cd met de printersoftware in het cd-rom-station van de laptop wanneer u hierom wordt gevraagd en volg de instructies op het scherm op.
  - **Windows 98**: laat de laptop automatisch door Windows configureren.

Wanneer u in Windows een naam kunt opgeven voor de printer, gebruikt u een naam die aangeeft dat u de voorste USB-poort gebruikt, bijvoorbeeld **HP Deskjet 65xx voorste USB**.

## 5.2.3 De voorste USB-poort gebruiken

Voordat u de USB-poort op de voorkant van de printer kunt gebruiken, moet u de [laptop voor de poort configureren](#).

Volg deze stappen op om de voorste USB-poort te gebruiken:

1. Gebruik een USB-kabel om de laptop aan te sluiten op de USB-poort op de voorkant van de printer.
2. Open het document dat u wilt afdrukken, klik op **Bestand** en vervolgens op **Afdrukken**.
3. Klik op de HP Deskjet 6540-50 series printer en klik vervolgens op **OK** of **Afdrukken**.

Opmerking: Als de HP Deskjet 6540-50 series printer tweemaal wordt vermeld, selecteert u de printerdriver die is geconfigureerd voor de voorste USB-poort.

## 5.3 Werken in een netwerk

U kunt een printer beschikbaar stellen aan andere computers in een netwerk door [de printer te delen](#).

U kunt een van de volgende HP Jetdirect afdrukservers gebruiken om de printer in een netwerk te plaatsen.

- [HP Jetdirect 175x](#)
- [HP Jetdirect 310x](#)
- [HP Jetdirect 380x](#)

Opmerking: De beschikbaarheid van HP Jetdirect varieert per land/regio.

### 5.3.1 De printer delen

De printer kan rechtstreeks op een computer in een netwerk worden aangesloten en worden gedeeld met andere computers op het netwerk.

Voor instructies over het delen van een printer in een netwerk gebruikt u de cd met de printersoftware en volgt u de instructies op het scherm op om de printer in te stellen voor een netwerk.

### 5.3.2 HP Jetdirect 175x

Gebruik een afdrukserver om uw printer direct met een netwerk te verbinden, zodat alle computers in het netwerk de printer kunnen gebruiken.

#### HP J6035A Jetdirect 175x

- USB-printeraansluiting
- 100Base-Tx (Fast Ethernet) en/of 10Base-T (Ethernet) netwerkverbinding
- TCP/IP, IPX/SPX directe modus, Apple EtherTalk netwerken
- Windows 98, 2000, Me en XP, en MacOS computers

Opmerking: De beschikbaarheid van HP Jetdirect varieert per land/regio.

### 5.3.3 HP Jetdirect 310x

Gebruik een afdrukserver om uw printer direct met een netwerk te verbinden, zodat alle computers in het netwerk de printer kunnen gebruiken.

### **HP J6038A Jetdirect 310x**

- USB-printeraansluiting
- 100Base-Tx (Fast Ethernet) en/of 10Base-T (Ethernet) netwerkverbinding
- TCP/IP, IPX/SPX directe modus, Apple EtherTalk netwerken
- Windows 98, 2000, Me en XP, en MacOS computers

Opmerking: De beschikbaarheid van HP Jetdirect varieert per land/regio.

### **5.3.4 HP Jetdirect 380x**

Gebruik een afdrukservers om uw printer direct met een netwerk te verbinden, zodat alle computers in het netwerk de printer kunnen gebruiken.

### **HP J6061A Jetdirect 380x**

- USB-printeraansluiting
- 802.11b (Wi-Fi) draadloze netwerkverbinding met codering en 802.1x, EAP-MD5, EAP-TLS-verificatie
- TCP/IP, IPX/SPX, Novell NetWare, Apple EtherTalk, Unix/Linux netwerken
- Windows 98, 2000, Me en XP, en MacOS computers

Opmerking: De beschikbaarheid van HP Jetdirect varieert per land/regio.

# 6 Afdrukken (HP Deskjet 6540-50 series)



- Foto's afdrukken
- Andere documenten afdrukken
- Afdruktips
- Printersoftware

## 6.1 Foto's afdrukken (HP Deskjet 6540-50 series)

Selecteer het type foto dat u wilt afdrukken:

Foto zonder rand

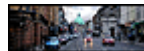

[Kleine foto zonder rand](#) [Grote foto zonder rand](#) [Panoramafoto zonder rand](#)

Panoramafoto met witte rand



[Kleine foto met een witte rand](#)

[Grote foto met een witte rand](#)

[Panoramafoto met een witte rand](#)

## De kwaliteit van foto's verbeteren

U kunt betere foto's afdrukken door de [functies voor het afdrukken van foto's](#) van de printer te gebruiken.

### 6.1.1 De kwaliteit van foto's verbeteren

De printersoftware biedt verschillende functies om het afdrukken van digitale foto's te vereenvoudigen en de kwaliteit van foto's te verbeteren.

- Met [PhotoREt](#) krijgt u de beste balans tussen snelheid en kwaliteit.
- Gebruik de [HP opties voor digitale fotografie](#) om foto's bij te werken.
- De hoogste resolutie krijgt u met [Maximum dpi](#).
- Druk een [met Exif ingedeelde](#) foto af als uw software geschikt is voor Exif.
- Gebruik [HP Everyday Fotopapier](#), [Halfglanzend](#) om bij het afdrukken van foto's geld en inkt te besparen.

Geeft uw digitale foto's een professionele touch:

- Gebruik de [fotopatroon](#) voor fantastische kleuren.
- Gebruik deze softwareopties om de kleuren op een afdruk te verbeteren:
  - [Geavanceerde kleurinstellingen](#)
  - [Kleurbeheer](#)
- Gebruik de [grijze fotopatroon](#) voor prachtige zwart-wit foto's.
- Druk [zwart-wit foto's](#) af.
- Druk tot de rand van het fotopapier af met de functie voor [afdrukken zonder rand](#).

Voorkom dat fotopapier gaat krullen door de richtlijnen voor de [opslag en verwerking van fotopapier](#) op te volgen.

### 6.1.2 PhotoREt

PhotoREt biedt de optimale combinatie van afdruksnelheid en afdrukkwaliteit.

Voer de volgende stappen uit om af te drukken met PhotoREt-technologie:

1. Open het dialoogvenster [Eigenschappen voor printer](#).
2. Klik op het tabblad **Snel afdrukken** of het tabblad **Papier/Kwaliteit**.
3. Selecteer **Best** in de vervolgkeuzelijst **Afdrukkwaliteit**.
4. Selecteer desgewenst nog andere afdrukinstellingen en klik op **OK**.

### 6.1.3 HP opties voor digitale fotografie

De printer biedt een aantal functies waarmee u de kwaliteit van digitale foto's kunt verbeteren.



## Het dialoogvenster HP opties voor digitale fotografie openen

Voer de volgende stappen uit om het dialoogvenster **HP opties voor digitale fotografie** te openen:

1. Open het dialoogvenster [Eigenschappen voor printer](#).
2. Klik op het tabblad **Snel afdrucken** of het tabblad **Papier/Kwaliteit** en klik vervolgens op de knop **HP digitale fotografie**.

## Het dialoogvenster HP opties voor digitale fotografie gebruiken

Gebruik het dialoogvenster **HP opties voor digitale fotografie** om de volgende opties in te stellen:

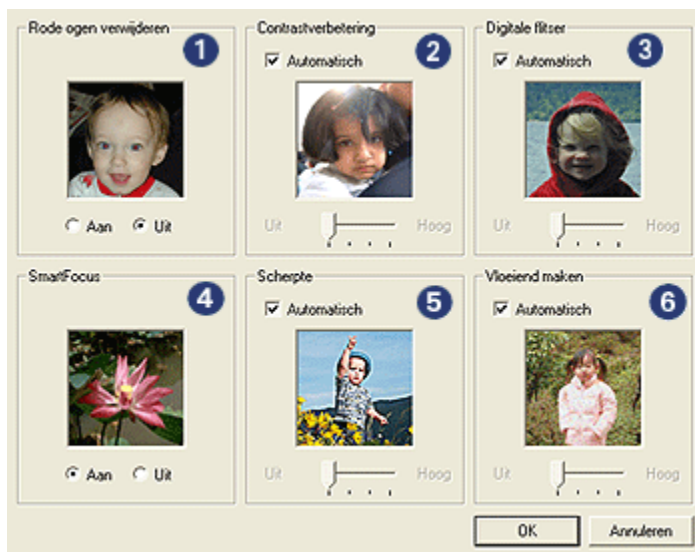

1. **Rode ogen verwijderen**: klik op **Aan** als u het rode-ogeneffect in de foto wilt verwijderen of verminderen.
2. **Contrastverbetering**: pas het contrast naar wens aan. Klik op **Automatisch** als u het contrast automatisch door de printerdriver wilt laten uitbalanceren.
3. **Digitale flitser**: pas de belichting van de donkere gebieden in foto's aan om de details zichtbaar te maken. Klik op **Automatisch** als u licht en donker automatisch door de printerdriver wilt laten uitbalanceren.
4. **SmartFocus**: verbeter de kwaliteit en helderheid van afbeeldingen. Als u op **Aan** klikt, worden afbeeldingen automatisch door de printerdriver scherpgesteld.
5. **Scherpte**: pas de scherpte naar wens aan. Klik op **Automatisch** als u de scherpte automatisch door de printerdriver wilt laten bepalen.

6. **Vloeiend maken:** maakt een afbeelding zachter. Klik op **Automatisch** als u dit automatisch door de printerdriver wilt laten bepalen.

### 6.1.4 Maximum dpi

Met de instelling **Maximum dpi** kunt u 4800 x 1200-dpi geoptimaliseerd afdrukken.

De afdrukmodus 4800 x 1200-dpi geoptimaliseerd is de hoogste resolutiekwaliteit die voor deze printer beschikbaar is. Als u 4800 x 1200-dpi geoptimaliseerd in de printerdriver hebt geselecteerd, drukt de driekleurenpatroon af in de modus 4800 x 1200-dpi geoptimaliseerd (tot 4800 x 1200-dpi geoptimaliseerde kleur en 1200-invoer dpi). Als er ook een **fotopatroom** is geïnstalleerd, wordt de afdrukkwaliteit nog verder verbeterd. U kunt een fotopatroom apart kopen als deze niet bij de printer is geleverd.

Opmerking: Gebruik HP Premium Fotopapier wanneer u afdrukt met de instelling **Maximum dpi** om de kleurafstemming en details in de foto te verbeteren.

Voer de volgende stappen uit om in de modus 4800 x 1200-dpi geoptimaliseerd af te drukken:

1. Open het dialoogvenster [Eigenschappen voor printer](#).
2. Klik op het tabblad **Snel afdrukken** of het tabblad **Papier/Kwaliteit**.

Opmerking: Selecteer **Foto afdrukken zonder rand** of **Foto afdrukken met witte rand** op het tabblad **Snel afdrukken**.

3. Zoek de juiste vervolgkeuzelijst op:

Tabblad	Vervolgkeuzelijst
<b>Snel afdrukken</b>	<b>Papiersoort</b>
<b>Papier/Kwaliteit</b>	<b>Type is</b>

Opmerking: U hoeft de afdrukkwaliteit niet op beide tabbladen in te stellen.

4. Selecteer het juiste type fotopapier in de vervolgkeuzelijst.
5. Selecteer **Maximum dpi** in de vervolgkeuzelijst **Afdrukkwaliteit**.

Opmerking: Voor de instelling **Maximum dpi** wordt tijdelijk veel schijfruimte gebruikt, wat het afdrukken kan vertragen.

6. Selecteer desgewenst nog andere afdrুকinstellingen en klik op **OK**.

### 6.1.5 Exif Print

Exif Print (Exchangeable Image File Format 2.2) is een internationale standaard voor digitale afbeeldingen met als doel het vereenvoudigen van digitale fotografie en het verbeteren van afgedrukte foto's. Wanneer een foto wordt gemaakt met een digitale camera die compatibel is met Exif Print, worden gegevens als de belichtingstijd, type flits en kleurverzadiging met de foto opgeslagen. Met behulp van deze informatie kan de software van de HP Deskjet printer automatisch afbeeldingsspecifieke verbeteringen uitvoeren om foto's van uitstekende kwaliteit te maken.

Voor het afdrukken van foto's met Exif Print is het volgende vereist:

- Een digitale camera die Exif Print ondersteunt
- Met Exif Print compatibele fotosoftware

Voer de volgende stappen uit om foto's af te drukken met Exif Print:

1. Open het bestand dat u met Exif Print-compatibele fotosoftware wilt afdrukken.
2. Open het dialoogvenster [Eigenschappen voor printer](#).
3. Klik op het tabblad **Snel afdrukken** of het tabblad **Papier/Kwaliteit**.

Opmerking: Selecteer **Foto afdrukken zonder rand** of **Foto afdrukken met witte rand** op het tabblad **Snel afdrukken**.

4. Klik op **Normaal** of **Best** in de vervolgkeuzelijst **Afdrukwaliteit**.
5. Selecteer desgewenst nog andere afdrুকinstellingen en klik op **OK**.

De afgedrukte afbeelding wordt automatisch door de printersoftware geoptimaliseerd.

### 6.1.6 Foto's zonder rand afdrukken

Met de optie voor afdrukken zonder rand kunt u afdrukken tot aan de rand van bepaalde papiertypen en op een serie standaard en aangepaste papierformaten, van 101 x 152 mm (4x6 inch) fotopapier tot een aangepast fotoformaat van 210 x 594 mm ( 8,5 x 23,4 inch).

#### Richtlijnen

- Druk geen randloze documenten af in de [modus inkt-backup](#). Zorg ervoor dat er altijd twee inktpatronen in de printer zijn geïnstalleerd.
- Open het bestand in een softwaretoepassing en wijs het gewenste afbeeldingsformaat toe. Zorg dat dit overeenkomt met het formaat van het papier waarop u de afbeelding wilt afdrukken.

## Afdrukken

1. Open het bestand dat u wilt afdrukken.
2. Open het dialoogvenster [Eigenschappen voor printer](#).
3. Klik op **Foto afdrukken zonder rand** in de vervolgkeuzelijst op het tabblad **Snel afdrukken**.

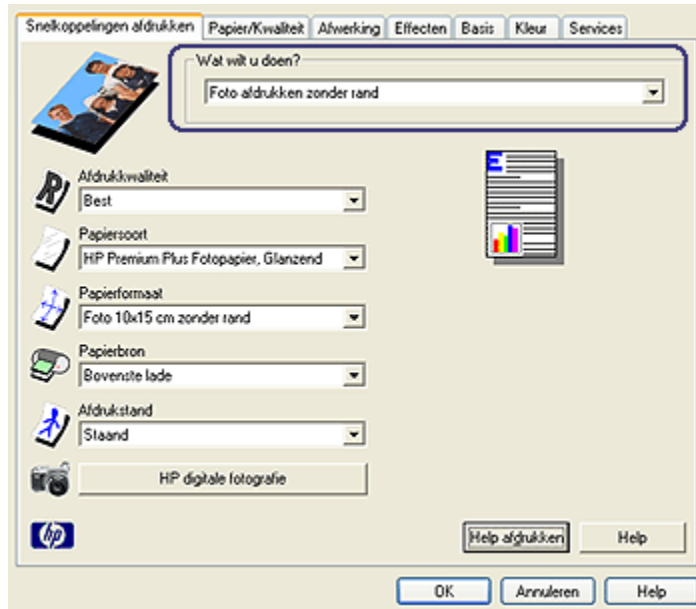

4. Selecteer de juiste afdrukinstelling voor de foto die u wilt afdrukken.
5. Geef desgewenst opties voor [HP digitale fotografie](#) op.
6. Selecteer desgewenst nog andere afdrukinstellingen en klik op **OK**.

Als u op fotopapier hebt afgedrukt dat een afscheurrand heeft, verwijdert u de rand om het document volledig randloos te maken.



### 6.1.7 Fotopatroom

Wanneer u de fotopatroom samen met de driekleurenpatroom gebruikt, krijgt u foto's op basis van zes inkten, die vrijwel niet korrelig zijn en zeer goed bestand zijn tegen vervagen.



U kunt een fotopatroom apart kopen als deze niet bij de printer is geleverd.

#### De fotopatroom installeren

Om de fotopatroom te installeren verwijdt u de zwarte inktpatroom uit de printer en installeert u de fotopatroom in de ruimte rechts van de houder.

Zie de pagina [inktpatronen installeren](#) voor meer informatie.

#### De fotopatroom gebruiken

Voer de volgende stappen uit om met zes inkten in kleur af te drukken:

1. Open het dialoogvenster [Eigenschappen voor printer](#).
2. Klik op het tabblad **Snel afdrukken** of het tabblad **Papier/Kwaliteit**.

Opmerking: Selecteer **Foto afdrukken zonder rand** of **Foto afdrukken met witte rand** op het tabblad **Snel afdrukken**.

3. Zoek de juiste vervolgkeuzelijst op:

Tabblad	Vervolgkeuzelijst
<b>Snel afdrukken</b>	<b>Papiersoort</b>
<b>Papier/Kwaliteit</b>	<b>Type is</b>

Opmerking: U hoeft de afdrukkwaliteit niet op beide tabbladen in te stellen.

4. Selecteer het juiste type fotopapier in de vervolgkeuzelijst.
5. Klik op **Normaal**, **Best** of **Maximum dpi** in de vervolgkeuzelijst **Afdrukkwaliteit**.
6. Selecteer desgewenst nog andere afdrুকinstellingen en klik op **OK**.

## De fotopatroon gebruiken

Volg de [richtlijnen voor het bewaren van inktpatronen](#) op om de inktpatroon in goede conditie te houden.

### 6.1.8 Geavanceerde kleurinstellingen gebruiken

U kunt in het dialoogvenster Geavanceerde kleurinstellingen opgeven hoe de kleuren op de afdruk verschijnen.

Wanneer u deze instellingen aanpast, zien de afgedrukte kleuren er anders uit dan op het beeldscherm van de computer.

Voer de volgende stappen uit om geavanceerde kleurinstellingen op te geven:

1. Open het dialoogvenster [Eigenschappen voor Printer](#).
2. Klik op het tabblad **Kleur**.
3. Klik op de knop **Geavanceerde kleurinstellingen**.

Het dialoogvenster **Geavanceerde kleurinstellingen** verschijnt.

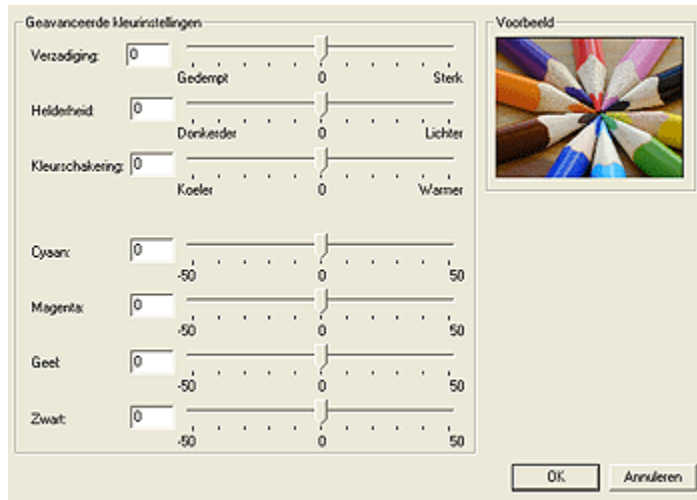

4. Geef de volgende instellingen op:

- **Algemene kleurinstellingen:** u kunt de afgedrukte kleuren aanpassen door de **Verzadiging**, **Helderheid** en **Kleurschakering** in te stellen.
- **Specifieke kleurinstellingen:** met de schuifknoppen voor **Cyaan**, **Magenta**, **Geel** en **Zwart** kunt u het niveau aangeven van elke kleur die voor het afdrucken wordt gebruikt.

5. Klik op **OK** wanneer u de kleurinstellingen hebt opgegeven.

6. Selecteer desgewenst nog andere afdrুকinstellingen en klik op **OK**.

Gebruik de Help-functie [Wat is dit?](#) om meer te weten te komen over de functies van het dialoogvenster **Eigenschappen voor printer**.

### 6.1.9 Kleurbeheer

Kleurbeheer bepaalt de reeks kleuren die kunnen worden afgedrukt. De printersoftware zet de kleuren van uw document vanaf de huidige kleurinstellingen om in de gekozen optie voor kleurbeheer.

Volg deze stappen op om een optie voor kleurbeheer te selecteren:

1. Open het dialoogvenster [Eigenschappen voor printer](#).
2. Klik op het tabblad **Kleur**.

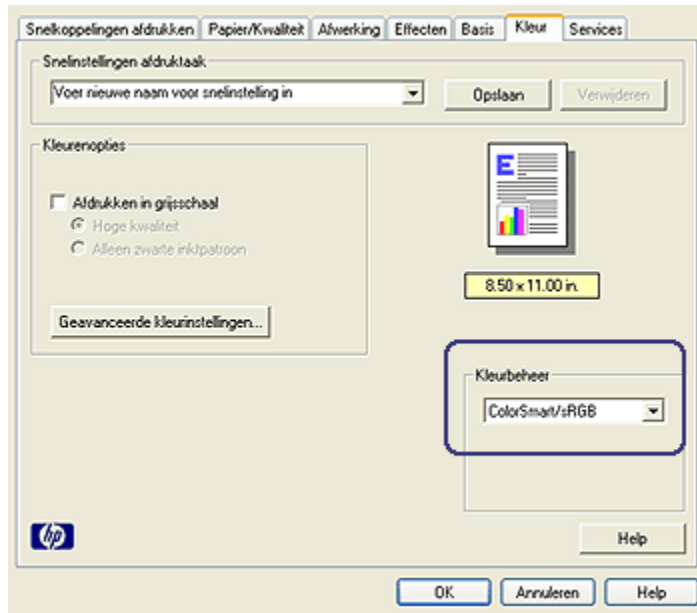

3. Klik op een van de volgende opties in de vervolgkeuzelijst **Kleurbeheer**:
  - **ColorSmart/sRGB**: ColorSmart/sRGB is geschikt voor de meeste afdruktaken. Deze optie wordt gebruikt voor webdocumenten en de huidige beeldapparaten.
  - **AdobeRGB**: wanneer u met AdobeRGB afdrukt vanuit een professionele toepassing, schakelt u het kleurbeheer in de toepassing uit en laat u de kleuruimte door de printersoftware beheren. Gebruik de instelling AdobeRGB voor documenten en foto's die oorspronkelijk zijn gemaakt in de AdobeRGB-kleuruimte.
  - **Beheerd door toepassing**: met deze optie kunt u de kleuren van het document laten beheren door de toepassing van waaruit u afdrukt.
4. Selecteer desgewenst nog andere afdrukinstellingen en klik op **OK**.



### 6.1.10 Zwart-wit foto's



HP Deskjet 6540-50 series



HP Deskjet 6520 series

### 6.1.11 Zwart-wit foto's afdrukken

U kunt met de printer de volgende taken uitvoeren:

- Zwart-wit foto's afdrukken
- Een kleurenfoto in zwart-wit afdrukken

U krijgt hele goede zwart-wit foto's wanneer u een [grijze fotopatroon](#) en een [driekleurenpatroon](#) in de printer plaatst.

#### Zwart-wit foto's afdrukken

Wanneer u een foto wilt afdrukken die al zwart-wit is, volgt u de instructies op voor het [type en formaat foto](#) dat u wilt afdrukken.

#### Een kleurenfoto in zwart-wit afdrukken

Volg deze stappen op om een kleurenfoto zwart-wit af te drukken:

1. Open het dialoogvenster [Eigenschappen voor printer](#).
2. Klik op het tabblad **Kleur**.

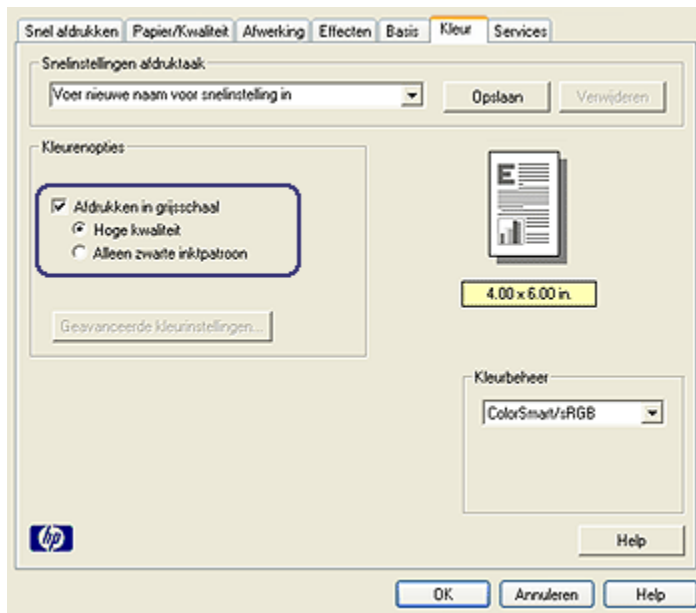

3. Selecteer de optie **Afdrukken in grijs tinten**.
4. Klik op de optie **Hoge kwaliteit**.
5. Selecteer desgewenst nog andere afdrukinstellingen en klik op **OK**.

### 6.1.12 De opslag en verwerking van fotopapier

Volg deze instructies op om de kwaliteit van uw HP fotopapier te behouden.

#### Opslag

- Houd ongebruikt fotopapier in een hersluitbare plastic tas in de doos waarin het papier oorspronkelijk is geleverd. Bewaar het verpakte fotopapier op een vlak oppervlak in een koele ruimte.
- Als u wilt gaan afdrukken, haalt u alleen het papier uit het plastic dat u direct van plan bent te gebruiken. Wanneer u klaar bent met afdrukken, plaatst u het ongebruikte fotopapier terug in de plastic tas.
- Laat geen ongebruikt fotopapier in de papierlade van de printer liggen. Het papier kan gaan krullen waardoor de kwaliteit van uw foto's slechter kan worden.

## Verwerking

- Houd het fotopapier altijd vast bij de randen. Vingerafdrukken op fotopapier kunnen de afdrukkwaliteit verslechteren.
- Als de hoeken van het fotopapier meer dan 10 mm omkrullen, moet u het papier plat maken door het in de hersluitbare plastic tas te plaatsen en de tas langs de rand van een tafel te rollen.

Fotopapier moet vlak zijn voordat u gaat afdrukken.

### 6.1.13 Geld besparen bij het afdrukken van foto's

#### HP Everyday Fotopapier

U kunt geld en inkt besparen bij het afdrukken van foto's door **HP Everyday Fotopapier, Halfglanzend** te gebruiken en de **Afdrukkwaliteit** in te stellen op **Normaal**.

**HP Everyday Fotopapier, Halfglanzend** is ontworpen om met minder inkt kwaliteitsfoto's te kunnen maken.

Opmerking: Voor foto's van hogere kwaliteit gebruikt u HP Premium Plus Fotopapier en stelt u de **Afdrukkwaliteit** in op **Best** of **Maximum dpi**.

### 6.1.14 Kleine foto's zonder rand (HP Deskjet 6540-50 series)

#### Richtlijnen

- U krijgt het beste resultaat wanneer u een **fotopatroon** gebruikt in combinatie met een driekleurenpatroon.
- Gebruik HP Premium Plus Fotopapier en installeer een fotopatroon in de printer om ervoor te zorgen dat de foto zo min mogelijk vervaagt.
- Zie de pagina [de kwaliteit van foto's verbeteren](#) om meer te weten komen over de functies voor het afdrukken van foto's.
- Gebruik **HP Everyday Fotopapier, Halfglanzend** om bij het afdrukken van foto's geld en inkt te besparen.
- Zorg dat het fotopapier dat u gebruikt, vlak ligt. Zie de instructies voor [de opslag en verwerking van fotopapier](#) voor informatie over hoe u kunt voorkomen dat fotopapier gaat krullen.
- Zorg dat u de capaciteit van de invoerlade niet overschrijdt: maximaal 25 vellen.

#### Vorbereiding voor het afdrukken

1. Controleer of de printer aan staat.

2. Til de uitvoerlade omhoog en verwijder vervolgens al het papier uit de invoerlade.
3. Schuif de papierbreedtegeleider helemaal naar links en trek de papierlengtegeleider naar voren.
4. Controleer of het fotopapier vlak ligt.

Als het fotopapier niet vlak ligt, raadpleegt u de instructies voor de [opslag en verwerking van fotopapier](#).

5. Plaats het fotopapier met de afdrukszijde omlaag in de invoerlade. Als u fotopapier met een afscheurrand gebruikt, mag de afscheurrand niet richting de printer wijzen.



6. Schuif de papiergeleiders stevig tegen het papier.
7. Plaats de uitvoerlade terug.

## Afdrukken

Opmerking: Als uw softwareprogramma beschikt over een functie voor het afdrukken van foto's, volgt u de instructies van het programma op. Anders volgt u deze instructies op:

1. Open het dialoogvenster [Eigenschappen voor printer](#).
2. Klik op **Foto afdrukken zonder rand** op het tabblad **Snel afdrukken** en selecteer de volgende opties:
  - **Afdrukkwaliteit: Normaal, Best of Maximum dpi.**
  - **Papierformaat:** het juiste formaat fotopapier zonder rand
  - **Papiersoort:** het juiste type fotopapier
  - **Afdrukstand: Staand of Liggend**
3. Geef naar wens de volgende instellingen op:
  - [HP opties voor digitale fotografie](#)
  - [Geavanceerde kleurinstellingen](#)
  - [Kleurbeheer](#)
  - [Afdrukken in grijstinten](#)

4. Selecteer desgewenst nog andere afdrukinstellingen en klik op **OK**.

Gebruik de Help-functie [Wat is dit?](#) om meer te weten te komen over de functies van het dialoogvenster **Eigenschappen voor printer**.

### 6.1.15 Grote foto's zonder rand (HP Deskjet 6540-50 series)

#### Richtlijnen

- U krijgt het beste resultaat wanneer u een [fotopatroon](#) gebruikt in combinatie met een driekleurenpatroon.
- Gebruik HP Premium Plus Fotopapier en installeer een fotopatroon in de printer om ervoor te zorgen dat de foto zo min mogelijk vervaagt.
- Zie de pagina [de kwaliteit van foto's verbeteren](#) om meer te weten te komen over de functies voor het afdrukken van foto's.
- Gebruik HP [Everyday Fotopapier](#), [Halfglanzend](#) om bij het afdrukken van foto's geld en inkt te besparen.
- Zorg dat het fotopapier dat u gebruikt, vlak ligt. Zie de instructies voor [de opslag en verwerking van fotopapier](#) voor informatie over hoe u kunt voorkomen dat fotopapier gaat krullen.
- Zorg dat u de capaciteit van de invoerlade niet overschrijdt: maximaal 25 vellen.

#### Vorbereiding voor het afdrukken

1. Controleer of de printer aan staat.
2. Til de uitvoerlade omhoog en verwijder vervolgens al het papier uit de invoerlade.
3. Schuif de papierbreedtegeleider helemaal naar links en trek de papierlengtegeleider naar voren.
4. Controleer of het fotopapier vlak ligt.

Als het fotopapier niet vlak ligt, raadpleegt u de instructies voor de [opslag en verwerking van fotopapier](#).

5. Plaats het fotopapier met de afdrukzijde omlaag in de invoerlade.



6. Schuif de papiergeleiders stevig tegen het papier.

7. Laat de uitvoerlade zakken.

## Afdrukken

Opmerking: Als uw softwareprogramma beschikt over een functie voor het afdrukken van foto's, volgt u de instructies van het programma op. Anders volgt u deze instructies op:

1. Open het dialoogvenster [Eigenschappen voor printer](#).
2. Klik op **Foto afdrukken zonder rand** op het tabblad **Snel afdrukken** en selecteer de volgende opties:
  - **Afdrukkwaliteit: Normaal, Best of Maximum dpi.**
  - **Papierformaat:** het juiste formaat fotopapier zonder rand
  - **Papiersoort:** het juiste type fotopapier
  - **Afdrukstand: Staand of Liggend**
3. Geef naar wens de volgende instellingen op:
  - [HP opties voor digitale fotografie](#)
  - [Geavanceerde kleurinstellingen](#)
  - [Kleurbeheer](#)
  - [Afdrukken in grijstinten](#)
4. Selecteer desgewenst nog andere afdrukinstellingen en klik op **OK**.

Gebruik de Help-functie [Wat is dit?](#) om meer te weten te komen over de functies van het dialoogvenster **Eigenschappen voor printer**.

### 6.1.16 Panoramafoto's zonder rand (HP Deskjet 6540-50 series)

#### Richtlijnen

- U krijgt het beste resultaat wanneer u een [fotopatroom](#) gebruikt in combinatie met een driekleurenpatroom.
- Gebruik HP Premium Plus Fotopapier en installeer een fotopatroom in de printer om ervoor te zorgen dat de foto zo min mogelijk vervaagt.
- Zie de pagina [de kwaliteit van foto's verbeteren](#) om meer te weten te komen over de functies voor het afdrukken van foto's.
- Gebruik HP [Everyday Fotopapier](#), [Halfglanzend](#) om bij het afdrukken van foto's geld en inkt te besparen.
- Zorg dat het fotopapier dat u gebruikt, vlak ligt. Zie de instructies voor [de opslag en verwerking van fotopapier](#) voor informatie over hoe u kunt voorkomen dat fotopapier gaat krullen.
- Zorg dat u de capaciteit van de invoerlade niet overschrijdt: maximaal 25 vellen.

## Vorbereitung voor het afdrucken

1. Controleer of de printer aan staat.
2. Til de uitvoerlade omhoog en verwijder vervolgens al het papier uit de invoerlade.
3. Schuif de papierbreedtegeleider helemaal naar links en trek de papierlengtegeleider naar voren.
4. Controleer of het fotopapier vlak ligt.

Als het fotopapier niet vlak ligt, raadpleegt u de instructies voor de [opslag en verwerking van fotopapier](#).

5. Plaats het fotopapier met de afdrukkzijde omlaag in de invoerlade.



6. Schuif de papiergeleiders stevig tegen het papier.

Opmerking: Sommige typen panoramapapier kunnen buiten de rand van de invoerlade uitsteken. Wanneer u op dit type papier afdrukt, moet u de papierbreedtegeleider stevig tegen de rand van het papier aanschuiven.

7. Laat de uitvoerlade zakken.

## Afdrukken

Opmerking: Als uw softwareprogramma beschikt over een functie voor het afdrucken van foto's, volgt u de instructies van het programma op. Anders volgt u deze instructies op:

1. Open het dialoogvenster [Eigenschappen voor printer](#).
2. Klik op **Foto afdrucken zonder rand** op het tabblad **Snel afdrucken** en selecteer de volgende opties:
  - **Afdrukkwaliteit: Normaal, Best of Maximum dpi.**
  - **Papierformaat:** het juiste formaat panoramafotopapier zonder rand
  - **Papiersort:** het juiste type fotopapier
  - **Afdrukstand: Staand of Liggend**

3. Geef naar wens de volgende instellingen op:

- [HP opties voor digitale fotografie](#)
- [Geavanceerde kleurinstellingen](#)
- [Kleurbeheer](#)
- [Afdrukken in grijstinten](#)

4. Selecteer desgewenst nog andere afdrukinstellingen en klik op **OK**.

Gebruik de Help-functie [Wat is dit?](#) om meer te weten te komen over de functies van het dialoogvenster **Eigenschappen voor printer**.

### 6.1.17 Kleine foto's met een witte rand (HP Deskjet 6540-50 series)

#### Richtlijnen

- U krijgt het beste resultaat wanneer u een [fotopatroon](#) gebruikt in combinatie met een driekleurenpatroon.
- Gebruik HP Premium Plus Fotopapier en installeer een fotopatroon in de printer om ervoor te zorgen dat de foto zo min mogelijk vervaagt.
- Zie de pagina [de kwaliteit van foto's verbeteren](#) om meer te weten te komen over de functies voor het afdrukken van foto's.
- Gebruik [HP Everyday Fotopapier](#), [Halfglanzend](#) om bij het afdrukken van foto's geld en inkt te besparen.
- Zorg dat het fotopapier dat u gebruikt, vlak ligt. Zie de instructies voor [de opslag en verwerking van fotopapier](#) voor informatie over hoe u kunt voorkomen dat fotopapier gaat krullen.
- Zorg dat u de capaciteit van de invoerlade niet overschrijdt: maximaal 25 vellen.

#### Vorbereiding voor het afdrukken

1. Controleer of de printer aan staat.
2. Til de uitvoerlade omhoog en verwijder vervolgens al het papier uit de invoerlade.
3. Schuif de papierbreedtegeleider helemaal naar links en trek de papierlengtegeleider naar voren.
4. Controleer of het fotopapier vlak ligt.

Als het fotopapier niet vlak ligt, raadpleegt u de instructies voor de [opslag en verwerking van fotopapier](#).

5. Plaats het fotopapier met de afdrukszijde omlaag in de invoerlade. Als u fotopapier met een afscheurrand gebruikt, mag de afscheurrand niet richting de printer wijzen.





6. Schuif de papiergeleiders stevig tegen het papier.
7. Plaats de uitvoerlade terug.

## Afdrukken

Opmerking: Als uw softwareprogramma beschikt over een functie voor het afdrukken van foto's, volgt u de instructies van het programma op. Anders volgt u deze instructies op:

1. Open het dialoogvenster [Eigenschappen voor printer](#).
2. Klik op **Foto afdrukken met witte rand** op het tabblad **Snel afdrukken** en selecteer de volgende opties:
  - **Afdrukkwaliteit: Normaal, Best of Maximum dpi.**
  - **Papierformaat:** het juiste formaat fotopapier
  - **Papiersoort:** het juiste type fotopapier
  - **Afdrukstand: Staand of Liggend**
3. Geef naar wens de volgende instellingen op:
  - [HP opties voor digitale fotografie](#)
  - [Geavanceerde kleurinstellingen](#)
  - [Kleurbeheer](#)
  - [Afdrukken in grijstinten](#)
4. Selecteer desgewenst nog andere afdrukinstellingen en klik op **OK**.

Gebruik de Help-functie [Wat is dit?](#) om meer te weten te komen over de functies van het dialoogvenster **Eigenschappen voor printer**.

### 6.1.18 Grote foto's met een witte rand (HP Deskjet 6540-50 series)

#### Richtlijnen

- U krijgt het beste resultaat wanneer u een [fotopatroom](#) gebruikt in combinatie met een driekleurenpatroom.

## HP Deskjet 6500 series printers

- Gebruik HP Premium Plus Fotopapier en installeer een fotopatruon in de printer om ervoor te zorgen dat de foto zo min mogelijk vervaagt.
- Zie de pagina [de kwaliteit van foto's verbeteren](#) om meer te weten komen over de functies voor het afdrucken van foto's.
- Gebruik [HP Everyday Fotopapier, Halfglanzend](#) om bij het afdrucken van foto's geld en inkt te besparen.
- Zorg dat het fotopapier dat u gebruikt, vlak ligt. Zie de instructies voor [de opslag en verwerking van fotopapier](#) voor informatie over hoe u kunt voorkomen dat fotopapier gaat krullen.
- Zorg dat u de capaciteit van de invoerlade niet overschrijdt: maximaal 25 vellen.

### Vorbereiding voor het afdrucken

1. Controleer of de printer aan staat.
2. Til de uitvoerlade omhoog en verwijder vervolgens al het papier uit de invoerlade.
3. Schuif de papierbreedtegeleider helemaal naar links en trek de papierlengtegeleider naar voren.
4. Controleer of het fotopapier vlak ligt.

Als het fotopapier niet vlak ligt, raadpleegt u de instructies voor de [opslag en verwerking van fotopapier](#).

5. Plaats het fotopapier met de afdrukszijde omlaag in de invoerlade.



6. Schuif de papiergeleiders stevig tegen het papier.
7. Laat de uitvoerlade zakken.

### Afdrukken

Opmerking: Als uw softwareprogramma beschikt over een functie voor het afdrucken van foto's, volgt u de instructies van het programma op. Anders volgt u deze instructies op:

1. Open het dialoogvenster [Eigenschappen voor printer](#).

2. Klik op **Foto afdrucken met witte rand** op het tabblad **Snel afdrucken** en selecteer de volgende opties:
  - **Afdrukkwaliteit: Normaal, Best of Maximum dpi.**
  - **Papierformaat:** het juiste formaat fotopapier
  - **Papiersoort:** het juiste type fotopapier
  - **Afdrukstand: Staand of Liggend**
3. Geef naar wens de volgende instellingen op:
  - [HP opties voor digitale fotografie](#)
  - [Geavanceerde kleurinstellingen](#)
  - [Kleurbeheer](#)
  - [Afdrukken in grijstinten](#)
4. Selecteer desgewenst nog andere afdrukinstellingen en klik op **OK**.

Gebruik de Help-functie [Wat is dit?](#) om meer te weten te komen over de functies van het dialoogvenster **Eigenschappen voor printer**.

### 6.1.19 Panoramafoto's met een witte rand (HP Deskjet 6540-50 series)

#### Richtlijnen

- U krijgt het beste resultaat wanneer u een [fotopatroom](#) gebruikt in combinatie met een driekleurenpatroom.
- Gebruik HP Premium Plus Fotopapier en installeer een fotopatroom in de printer om ervoor te zorgen dat de foto zo min mogelijk vervaagt.
- Zie de pagina [de kwaliteit van foto's verbeteren](#) om meer te weten te komen over de functies voor het afdrucken van foto's.
- Gebruik HP [Everyday Fotopapier](#), [Halfglanzend](#) om bij het afdrucken van foto's geld en inkt te besparen.
- Zorg dat het fotopapier dat u gebruikt, vlak ligt. Zie de instructies voor [de opslag en verwerking van fotopapier](#) voor informatie over hoe u kunt voorkomen dat fotopapier gaat krullen.
- Zorg dat u de capaciteit van de invoerlade niet overschrijdt: maximaal 25 vellen.

#### Vorbereiding voor het afdrucken

1. Controleer of de printer aan staat.
2. Til de uitvoerlade omhoog en verwijder vervolgens al het papier uit de invoerlade.
3. Schuif de papierbreedtegeleider helemaal naar links en trek de papierlengtegeleider naar voren.
4. Controleer of het fotopapier vlak ligt.

Als het fotopapier niet vlak ligt, raadpleegt u de instructies voor de [opslag en verwerking van fotopapier](#).

5. Plaats het fotopapier met de afdrukzijde omlaag in de invoerlade.



6. Schuif de papiergeleiders stevig tegen het papier.

Opmerking: Sommige typen panoramapapier kunnen buiten de rand van de invoerlade uitsteken. Wanneer u op dit type papier afdrukt, moet u de papierbreedtegeleider stevig tegen de rand van het papier aanschuiven.

7. Laat de uitvoerlade zakken.

## Afdrukken

Opmerking: Als uw softwareprogramma beschikt over een functie voor het afdrukken van foto's, volgt u de instructies van het programma op. Anders volgt u deze instructies op:

1. Open het dialoogvenster [Eigenschappen voor printer](#).
2. Klik op **Foto afdrukken met witte rand** op het tabblad **Snel afdrukken** en selecteer de volgende opties:
  - **Afdrukkwaliteit:** **Normaal**, **Best** of **Maximum dpi**.
  - **Papierformaat:** het juiste formaat fotopapier
  - **Papiersoort:** het juiste type fotopapier
  - **Afdrukstand:** **Staand** of **Liggend**
3. Geef naar wens de volgende instellingen op:
  - [HP opties voor digitale fotografie](#)
  - [Geavanceerde kleurinstellingen](#)
  - [Kleurbeheer](#)
  - [Afdrukken in grijstinten](#)
4. Selecteer desgewenst nog andere afdrukinstellingen en klik op **OK**.

Gebruik de Help-functie [Wat is dit?](#) om meer te weten te komen over de functies van het dialoogvenster **Eigenschappen voor printer**.

## 6.2 Andere documenten afdrukken (HP Deskjet 6540-50 series)



E-mail



Brieven



Documenten



Enveloppen



Briefkaarten



Brochures



Wenskaarten



Transparanten



Etiketten



Indexkaarten



Boekjes



Posters



Banieren



Opstrijk  
patronen

### Afdruktips

Verlaag uw kosten en werkdruk en verhoog de kwaliteit van uw afdrukken door deze [afdruktips](#) op te volgen.

### Printersoftware

Kom meer te weten over de [printersoftware](#).

## 6.2.1 E-mail (HP Deskjet 6540-50 series)

### Richtlijnen

Zorg dat u de capaciteit van de invoerlade niet overschrijdt: maximaal 150 vellen.

### Vorbereiding voor het afdrukken

1. Controleer of de printer aan staat.
2. Trek de uitvoerlade naar boven.
3. Schuif de papierbreedtegeleider helemaal naar links en trek de papierlengtegeleider naar voren.
4. Plaats gewoon papier in de invoerlade en druk het zover mogelijk in de printer.
5. Schuif de papiergeleiders stevig tegen het papier.



6. Laat de uitvoerlade zakken.

### Afdrukken

1. Open het dialoogvenster [Eigenschappen voor printer](#).
2. Klik op **Algemeen standaard afdrukken** of **Snel/besparend afdrukken** op het tabblad **Snel afdrukken** en geef de volgende afdrুকinstellingen op:
  - **Papierformaat:** het juiste papierformaat
  - **Papiersoort:** **Automatisch** of **Gewoon papier**
3. Geef de volgende afdrুকinstellingen op:
  - [Afdrukkwaliteit](#)
  - [Papierbron](#)
  - [Afdrukken in grijstinten](#)
4. Selecteer desgewenst nog andere afdrুকinstellingen en klik op **OK**.

Gebruik de Help-functie [Wat is dit?](#) om meer te weten te komen over de functies van het dialoogvenster **Eigenschappen voor printer**.

## 6.2.2 Brieven (HP Deskjet 6540-50 series)

### Richtlijnen

- Leer hoe u een [watermerk](#) aan een brief kunt toevoegen.
- Zie de pagina [enveloppen](#) voor hulp bij het afdrucken van een envelop.
- Zorg dat u de capaciteit van de invoerlade niet overschrijdt: maximaal 150 vellen.

### Vorbereiding voor het afdrucken

1. Controleer of de printer aan staat.
2. Trek de uitvoerlade naar boven.
3. Schuif de papierbreedtegeleider helemaal naar links en trek de papierlengtegeleider naar voren.
4. Plaats gewoon papier in de invoerlade en druk het zover mogelijk in de printer.
5. Schuif de papiergeleiders stevig tegen het papier.



1. Letter- of A4-papier



2. Legal-papier

Opmerking: Als u papier met een briefhoofd gebruikt, moet u ervoor zorgen dat het briefhoofd naar beneden en naar de binnenkant van de printer is gericht.

6. Laat de uitvoerlade zakken.

### Afdrukken

1. Open het dialoogvenster [Eigenschappen voor printer](#).
2. Klik op **Presentatie afdrukken** of **Algemeen standaard afdrukken** op het tabblad **Snel afdrukken** en geef de volgende afdrুকinstellingen op:
  - **Papierformaat:** het juiste papierformaat
  - **Papiersoort:** **Automatisch** of **Gewoon papier**
3. Geef de volgende afdrুকinstellingen op:

- [Afdrukkwaliteit](#)
- [Papierbron](#)

4. Selecteer desgewenst nog andere afdrukinstellingen en klik op **OK**.

Gebruik de Help-functie [Wat is dit?](#) om meer te weten te komen over de functies van het dialoogvenster **Eigenschappen voor printer**.

### 6.2.3 Documenten (HP Deskjet 6540-50 series)

#### Richtlijnen

- Leer hoe u een [watermerk](#) aan uw document kunt toevoegen.
- Leer hoe u [de eerste pagina van een document op een ander papiertype afdrukt](#).
- Bespaar papier met [dubbelzijdig afdrukken](#).
- Gebruik [Snel/besparend afdrukken](#) voor conceptdocumenten.
- Zorg dat u de capaciteit van de invoerlade niet overschrijdt: maximaal 150 vellen.

#### Vorbereiding voor het afdrukken

1. Controleer of de printer aan staat.
2. Trek de uitvoerlade naar boven.
3. Schuif de papierbreedtegeleider helemaal naar links en trek de papierlengtegeleider naar voren.
4. Plaats gewoon papier in de invoerlade en druk het zover mogelijk in de printer.
5. Schuif de papiergeleiders stevig tegen het papier.



1. Letter- of A4-papier



2. Legal-papier

6. Laat de uitvoerlade zakken.



## Afdrukken

1. Open het dialoogvenster [Eigenschappen voor printer](#).
2. Klik op **Algemeen standaard afdrukken** of **Presentatie afdrukken** op het tabblad **Snel afdrukken** en geef de volgende afdrুকinstellingen op:
  - **Papierformaat**: het juiste papierformaat
  - **Papiersoort**: **Automatisch** of **Gewoon papier**
3. Geef de volgende afdrুকinstellingen op:
  - [Afdrukkwaliteit](#)
  - [Papierbron](#)
  - [Dubbelzijdig afdrukken](#)
4. Selecteer desgewenst nog andere afdrুকinstellingen en klik op **OK**.

Gebruik de Help-functie [Wat is dit?](#) om meer te weten te komen over de functies van het dialoogvenster **Eigenschappen voor printer**.

### 6.2.4 Enveloppen (HP Deskjet 6540-50 series)

#### Richtlijnen

- Gebruik geen enveloppen die de volgende eigenschappen hebben:
  - Enveloppen met klemmetjes of vensters
  - Enveloppen met dikke, onregelmatige of gekrulde randen
  - Glanzende enveloppen of enveloppen met reliëf
  - Gekreukelde, gescheurde of anderszins beschadigde enveloppen
- Lijn de randen van de envelop uit voordat u deze in de invoerlade plaatst.
- Zorg dat u de capaciteit van de invoerlade niet overschrijdt: maximaal 20 enveloppen.

#### Vorbereiding voor het afdrukken

Als u op één envelop afdrukt, gebruikt u de [envelopsleuf](#).

Als u op meerdere enveloppen afdrukt, volgt u deze stappen op:

1. Controleer of de printer aan staat.
2. Verwijder de uitvoerlade en verwijder vervolgens al het papier uit de invoerlade.
3. Schuif de papierbreedtegeleider helemaal naar links en trek de papierlengtegeleider naar voren.
4. Plaats de enveloppen met de afdrukszijde omlaag en de klep naar links aan de rechterkant van de invoerlade. Schuif de enveloppen zo ver mogelijk in de printer.



5. Schuif de papiergeleiders stevig tegen de enveloppen.
6. Plaats de uitvoerlade terug.

## Afdrukken

1. Open het dialoogvenster [Eigenschappen voor printer](#).
2. Klik op het tabblad **Papier/Kwaliteit** en geef de volgende afdrুকinstellingen op:
  - **Formaat is:** het juiste envelopformaat
  - **Type is:** **Automatisch** of **Gewoon papier**
3. Selecteer desgewenst nog andere afdrুকinstellingen en klik op **OK**.

Gebruik de Help-functie [Wat is dit?](#) om meer te weten te komen over de functies van het dialoogvenster **Eigenschappen voor printer**.

### 6.2.5 Briefkaarten (HP Deskjet 6540-50 series)



Als het optionele Accessoire voor automatisch dubbelzijdig afdrukken met kleine papierlade aan de printer is bevestigd, volgt u deze [stappen op](#) om briefkaarten af te drukken met het [Accessoire voor automatisch dubbelzijdig afdrukken met kleine papierlade](#).

## Richtlijnen

- Gebruik alleen kaarten en klein afdrुकmateriaal die voldoen aan de papierformaatspecificaties van de printer. Zie de naslaghandleiding van de printer voor specificaties.
- Zorg dat u de capaciteit van de invoerlade niet overschrijdt: maximaal 60 kaarten.

## Vorbereitung voor het afdrukken

1. Controleer of de printer aan staat.
2. Verwijder de uitvoerlade en verwijder vervolgens al het papier uit de invoerlade.

3. Schuif de papierbreedtegeleider helemaal naar links en trek de papierlengtegeleider naar voren.
4. Plaats de kaarten met de afdrukzijde omlaag en een van de korte kanten naar de printer gericht tegen de rechterkant van de invoerlade. Schuif de kaarten zo ver mogelijk in de printer.



5. Schuif de papiergeleiders stevig tegen de kaarten.
6. Plaats de uitvoerlade terug.

## Afdrukken

1. Open het dialoogvenster [Eigenschappen voor printer](#).
2. Klik op **Briefkaart afdrukken** op het tabblad **Snel afdrukken** en geef de volgende afdrুকinstellingen op:
  - **Papierformaat:** het juiste papierformaat
  - **Papiersoort:** **Automatisch** of **Gewoon papier**
  - **Papierbron:** **Bovenste lade**
3. Selecteer desgewenst nog andere afdrুকinstellingen en klik op **OK**.

Gebruik de Help-functie [Wat is dit?](#) om meer te weten te komen over de functies van het dialoogvenster **Eigenschappen voor printer**.

### 6.2.6 Brochures (HP Deskjet 6540-50 series)

#### Richtlijnen

- Oefen het afdrukken van brochures [zonder rand](#).
- Gebruik HP Brochure & Flyer papier voor de beste resultaten.
- Zorg dat u de capaciteit van de invoerlade niet overschrijdt: maximaal 25 vellen.

#### Vorbereiding voor het afdrukken

1. Controleer of de printer aan staat.
2. Trek de uitvoerlade naar boven.

## HP Deskjet 6500 series printers

3. Schuif de papierbreedtegeleider helemaal naar links en trek de papierlengtegeleider naar voren.
4. Plaats brochurepapier in de invoerlade en druk het zover mogelijk in de printer.
5. Schuif de papiergeleiders stevig tegen het papier.



6. Laat de uitvoerlade zakken.

### Afdrukken

1. Open het dialoogvenster [Eigenschappen voor printer](#).
2. Klik op **Presentatie afdrukken** op het tabblad **Snel afdrukken** en geef de volgende afdrুকinstellingen op:
  - **Papierformaat:** het juiste papierformaat
  - **Papiersort:** **Automatisch** of het juiste type brochurepapier
3. Geef de volgende afdrুকinstellingen op:
  - [Afdrukkwaliteit](#)
  - [Afdrukken in grijstinten](#)
  - [Dubbelzijdig afdrukken](#)
4. Selecteer desgewenst nog andere afdrুকinstellingen en klik op **OK**.

Gebruik de Help-functie [Wat is dit?](#) om meer te weten te komen over de functies van het dialoogvenster **Eigenschappen voor printer**.

### 6.2.7 Wenskaarten (HP Deskjet 6540-50 series)

#### Richtlijnen

- Vouw voorgevouwen kaarten uit en plaats deze in de invoerlade.
- Gebruik HP Wenskaarten voor de beste resultaten.
- Zorg dat u de capaciteit van de invoerlade niet overschrijdt: maximaal 30 kaarten.

## Vorbereitung voor het afdrucken

1. Controleer of de printer aan staat.
2. Klap de uitvoerlade omhoog en verwijder al het papier uit de invoerlade.
3. Schuif de papierbreedtegeleider helemaal naar links en trek de papierlengtegeleider naar voren.
4. Waaier de randen van de wenskaarten uit om te voorkomen dat deze aan elkaar plakken en maak er een nette stapel van.
5. Plaats de wenskaarten in de invoerlade met de afdrukzijde omlaag. Schuif de kaarten zo ver mogelijk in de printer.
6. Schuif de papiergeleiders stevig tegen het papier.



7. Laat de uitvoerlade zakken.

## Afdrukken

Opmerking: Als uw toepassing beschikt over een functie voor het afdrucken van wenskaarten, volgt u de instructies bij het programma op. Volg de onderstaande instructies op als dit niet het geval is.

1. Open het dialoogvenster [Eigenschappen voor printer](#).
2. Klik op het tabblad **Papier/Kwaliteit** en geef de volgende afdrুকinstellingen op:
  - **Formaat is:** het juiste kaartformaat
  - **Bron is:** **Bovenste lade**
  - **Type is:** het juiste kaarttype
3. Selecteer desgewenst nog andere afdrুকinstellingen en klik op **OK**.

Gebruik de Help-functie [Wat is dit?](#) om meer te weten te komen over de functies van het dialoogvenster **Eigenschappen voor printer**.

### 6.2.8 Transparanten (HP Deskjet 6540-50 series)

#### Richtlijnen

- Gebruik HP Premium Inkjet Transparanten voor het beste resultaat.

- Zorg dat u de capaciteit van de invoerlade niet overschrijdt: maximaal 30 transparanten.

## Vorbereiding voor het afdrucken

1. Controleer of de printer aan staat.
2. Til de uitvoerlade omhoog en verwijder vervolgens al het papier uit de invoerlade.
3. Schuif de papierbreedtegeleider helemaal naar links en trek de papierlengtegeleider naar voren.
4. Plaats de transparanten met de afdrukzijde omlaag en de plakstrook omhoog en naar de printer gericht in de invoerlade.



5. Druk de transparanten voorzichtig in de printer totdat deze niet verder kunnen, zodat de plakstroken niet aan elkaar kleven.
6. Schuif de papiergeleiders stevig tegen het papier.
7. Laat de uitvoerlade zakken.

## Afdrukken

1. Open het dialoogvenster [Eigenschappen voor printer](#).
2. Klik op **Presentatie afdrucken** op het tabblad **Snel afdrucken** en geef de volgende afdrুকinstellingen op:
  - **Papierformaat:** het juiste papierformaat
  - **Papiersoort:** **Automatisch** of juiste transparant
  - **Papierbron:** **Bovenste lade**
3. Geef de volgende afdrুকinstellingen op:
  - [Afdrukwaliteit](#)
  - [Afdrukken in grijstinten](#)
4. Selecteer desgewenst nog andere afdrুকinstellingen en klik op **OK**.

Gebruik de Help-functie [Wat is dit?](#) om meer te weten te komen over de functies van het dialoogvenster **Eigenschappen voor printer**.

## 6.2.9 Etiketten (HP Deskjet 6540-50 series)

### Richtlijnen

- Gebruik alleen etiketten die speciaal voor inkjetprinters zijn ontworpen.
- Gebruik alleen volledige vellen met etiketten.
- De etiketten mogen niet plakkerig of gekreukeld zijn en mogen niet van de vellen loskomen.
- Zorg dat u de capaciteit van de invoerlade niet overschrijdt: maximaal 30 etikettenvellen (gebruik alleen vellen van Letter- of A4-formaat).

### Vorbereitung voor het afdrucken

1. Controleer of de printer aan staat.
2. Til de uitvoerlade omhoog en verwijder vervolgens al het papier uit de invoerlade.
3. Schuif de papierbreedtegeleider helemaal naar links en trek de papierlengtegeleider naar voren.
4. Waaier de randen van de etikettenvellen uit om te voorkomen dat deze aan elkaar plakken en maak er een nette stapel van.
5. Plaats de etiketten in de invoerlade met de etiketzijde omlaag. Schuif het papier zo ver mogelijk in de printer.



6. Schuif de papiergeleiders stevig tegen de rand van de vellen.
7. Laat de uitvoerlade zakken.

### Afdrukken

Opmerking: Als uw softwareprogramma beschikt over een functie voor het afdrucken van etiketten, volgt u de instructies van het programma op. Volg de onderstaande instructies op als dit niet het geval is.

1. Open het dialoogvenster [Eigenschappen voor printer](#).
2. Klik op **Algemeen standaard afdrukken** op het tabblad **Snel afdrukken** en geef de volgende afdrুকinstellingen op:

## HP Deskjet 6500 series printers

- **Papierformaat:** het juiste papierformaat
  - **Papiersort:** **Automatisch** of **Gewoon papier**
  - **Papierbron:** **Bovenste lade**
3. Geef de volgende afdrukinstellingen op:
    - **Afdrukkwaliteit**
    - **Afdrukken in grijstinten**
  4. Selecteer desgewenst nog andere afdrukinstellingen en klik op **OK**.

Gebruik de Help-functie **Wat is dit?** om meer te weten te komen over de functies van het dialoogvenster **Eigenschappen voor printer**.

### 6.2.10 Indexkaarten en ander klein afdrukmetaal (HP Deskjet 6540-50 series)

#### Richtlijnen

- Gebruik alleen kaarten en klein afdrukmetaal die voldoen aan de papierformaatspecificaties van de printer. Zie de naslaghandleiding van de printer voor specificaties.
- Zorg dat u de capaciteit van de invoerlade niet overschrijdt: maximaal 60 kaarten.

#### Vorbereiding voor het afdrucken

1. Controleer of de printer aan staat.
2. Verwijder de uitvoerlade en verwijder vervolgens al het papier uit de invoerlade.
3. Schuif de papierbreedtegeleider helemaal naar links en trek de papierlengtegeleider naar voren.
4. Plaats de kaarten met de afdrukszijde omlaag en een van de korte kanten naar de printer gericht tegen de rechterkant van de invoerlade. Schuif de kaarten zo ver mogelijk in de printer.



5. Schuif de papiergeleiders stevig tegen de kaarten.
6. Plaats de uitvoerlade terug.



## Afdrukken

1. Open het dialoogvenster [Eigenschappen voor printer](#).
2. Klik op het tabblad **Papier/Kwaliteit** en geef de volgende afdrুকinstellingen op:
  - **Formaat is:** het juiste papierformaat
  - **Type is:** het juiste papiertype
  - **Bron is:** **Bovenste lade**
3. Selecteer desgewenst nog andere afdrুকinstellingen en klik op **OK**.

Gebruik de Help-functie [Wat is dit?](#) om meer te weten te komen over de functies van het dialoogvenster **Eigenschappen voor printer**.

### 6.2.11 Boekjes (HP Deskjet 6540-50 series)

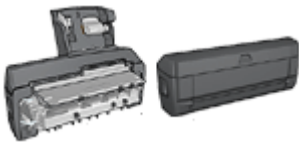

Als er een optioneel accessoire voor dubbelzijdig afdrukken aan de printer is bevestigd, volgt u de stappen op voor het [automatisch afdrukken van een boekje](#).

Bij het afdrukken van boekjes worden de pagina's van een document automatisch zo gerangschikt en vergroot of verkleind dat wanneer de pagina's tot een boekje wordt gevouwen, de paginavolgorde correct is.

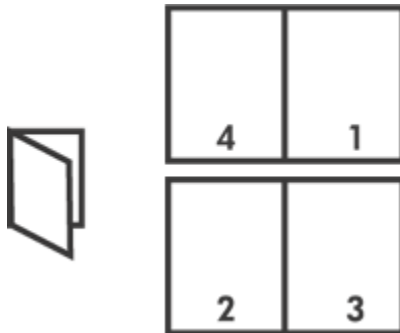

## Richtlijnen

Zorg dat u de capaciteit van de invoerlade niet overschrijdt: maximaal 150 vellen.

## Vorbereiding voor het afdrukken

1. Controleer of de printer aan staat.

2. Trek de uitvoerlade naar boven.
3. Schuif de papierbreedtegeleider helemaal naar links en trek de papierlengtegeleider naar voren.
4. Plaats gewoon papier in de invoerlade en druk het zover mogelijk in de printer.
5. Schuif de papiergeleiders stevig tegen het papier.



6. Laat de uitvoerlade zakken.

## Afdrukken

1. Open het dialoogvenster [Eigenschappen voor printer](#).
2. Selecteer het tabblad **Snel afdrukken** en klik op **Dubbelzijdig afdrukken** in de vervolgkeuzelijst.
3. Klik op een van de volgende bindopties in de vervolgkeuzelijst **Dubbelzijdig afdrukken**:
  - **Rechts binden**
  - **Links binden**
4. Selecteer desgewenst nog andere afdrukinstellingen en klik op **OK**.
5. Laad op de hieronder getoonde wijze de afgedrukte pagina's opnieuw in de invoerlade wanneer u daarom wordt gevraagd.



6. Klik op **Doorgaan** om het afdrukken van het boekje te voltooien.

Gebruik de Help-functie [Wat is dit?](#) om meer te weten te komen over de functies van het dialoogvenster **Eigenschappen voor printer**.

### 6.2.12 Posters (HP Deskjet 6540-50 series)

#### Richtlijnen

- Nadat de onderdelen van een poster zijn afgedrukt, snijdt u de randen van de vellen af en plakt u de vellen aan elkaar.



- Zorg dat u de capaciteit van de invoerlade niet overschrijdt: maximaal 150 vellen.

#### Vorbereiding voor het afdrukken

1. Controleer of de printer aan staat.
2. Trek de uitvoerlade naar boven.
3. Schuif de papierbreedtegeleider helemaal naar links en trek de papierlengtegeleider naar voren.
4. Plaats gewoon papier in de invoerlade en druk het zover mogelijk in de printer.
5. Schuif de papiergeleiders stevig tegen het papier.



6. Laat de uitvoerlade zakken.

## Afdrukken

1. Open het dialoogvenster [Eigenschappen voor printer](#).
2. Klik op het tabblad **Papier/Kwaliteit** en geef de volgende afdrুকinstellingen op:
  - **Formaat is:** het juiste formaat
  - **Bron is:** **Bovenste lade**
  - **Type is:** **Automatisch** of **Gewoon papier**
3. Klik op het tabblad **Afwerking** en geef de volgende afdrুকinstellingen op:
  - **Poster afdrukken:** **2 x 2, 4 vellen, 3 x 3, 9 vellen, 4 x 4, 16 vellen** of **5 x 5, 25 vellen**
4. Klik op het tabblad **Basis** en geef de volgende afdrুকinstellingen op:
  - **Afdrukstand:** de juiste afdrukstand
5. Selecteer desgewenst nog andere afdrুকinstellingen en klik op **OK**.

Gebruik de Help-functie [Wat is dit?](#) om meer te weten te komen over de functies van het dialoogvenster **Eigenschappen voor printer**.

### 6.2.13 Banieren (HP Deskjet 6540-50 series)

#### Richtlijnen

- Gebruik HP Banierpapier voor de beste resultaten.
- Verwijder de geperforeerde stroken van het banierpapier voordat u dit in de invoerlade plaatst.

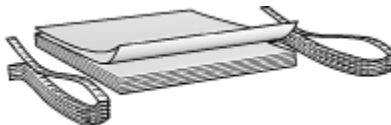

- Zorg dat u de capaciteit van de invoerlade niet overschrijdt: maximaal 20 vellen.

#### Vorbereiding voor het afdrukken

1. Controleer of de printer aan staat.
2. Verwijder de uitvoerlade en verwijder vervolgens al het papier uit de invoerlade.
3. Schuif de papierbreedtegeleider helemaal naar links en trek de papierlengtegeleider naar voren.
4. Plaats het banierpapier zo in de invoerlade dat de losse rand zich boven op de stapel papier bevindt en in de richting van de printer wijst.



1. Losse rand

5. Schuif de papierbreedtegeleider stevig tegen het papier.

Opmerking: Zorg dat de uitvoerlade niet in de printer zit wanneer u een banier afdruckt.

## Afdrukken

1. Open het dialoogvenster [Eigenschappen voor printer](#).
2. Klik op het tabblad **Papier/Kwaliteit** en geef de volgende afdrukinstellingen op:
  - **Formaat is:** Letter of A4
  - **Bron is:** Bovenste lade
  - **Type is:** HP Banierpapier
3. Selecteer desgewenst nog andere afdrukinstellingen en klik op **OK**.

Gebruik de Help-functie [Wat is dit?](#) om meer te weten te komen over de functies van het dialoogvenster **Eigenschappen voor printer**.

### 6.2.14 Opstrijpatronen (HP Deskjet 6540-50 series)

#### Richtlijnen

- Gebruik HP Opstrijpatronen voor goede resultaten.
- Wanneer u in spiegelbeeld afdruckt, worden de tekst en afbeeldingen horizontaal gedraaid ten opzichte van wat op het computerscherm verschijnt.



- Zorg dat u de capaciteit van de invoerlade niet overschrijdt: maximaal 20 vellen.

## Vorbereitung voor het afdrucken

1. Controleer of de printer aan staat.
2. Trek de uitvoerlade naar boven.
3. Schuif de papierbreedtegeleider helemaal naar links en trek de papierlengtegeleider naar voren.
4. Plaats het opstrijkpatroonpapier met de afdrukzijde omlaag in de invoerlade.
5. Schuif het papier zo ver mogelijk in de printer.
6. Schuif de papiergeleiders stevig tegen het papier.



7. Laat de uitvoerlade zakken.

## Afdrukken

Opmerking: Als het softwareprogramma beschikt over een functie voor het afdrucken van opstrijkpatronen, volgt u de instructies van het softwareprogramma op. Volg de onderstaande instructies op als dit niet het geval is. Voor sommige papiertypen voor opstrijkpatronen hoeft u geen spiegelbeeld af te drukken.

1. Open het dialoogvenster [Eigenschappen voor printer](#).
2. Klik op het tabblad **Papier/Kwaliteit** en geef de volgende afdrুকinstellingen op:
  - **Formaat is:** het juiste papierformaat
  - **Bron is:** **Bovenste lade**
  - **Type is:** **HP Opstrijkpatroon**
  - **Afdrukqualiteit:** **Normaal** of **Best**
3. Klik op het tabblad **Basis** en geef de volgende afdrুকinstellingen op:
  - **Afdrukstand:** **Spiegelbeeld** (indien vereist voor het papierstype dat u gebruikt)
4. Selecteer desgewenst nog andere afdrুকinstellingen en klik op **OK**.

Gebruik de Help-functie [Wat is dit?](#) om meer te weten te komen over de functies van het dialoogvenster **Eigenschappen voor printer**.

## 6.3 Afdruktips (HP Deskjet 6540-50 series)

### Bespaar tijd

- Gebruik het tabblad [Snel afdrucken](#).
- Maak [snelinstellingen voor afdruktaken](#) voor documenten die u vaak afdrukt.
- Gebruik de [Papierlade voor gewoon papier 250-vel](#) om minder vaak papier bij te vullen.
- Gebruik de [Kiezer Afdrukkwaliteit](#).
- Stel [standaardinstellingen](#) in voor opties die u vaak gebruikt.
- Druk van [voren naar achteren](#) af.
- Druk [exemplaren gesorteerd](#) af.

### Bespaar geld

- Gebruik [Snel/besparend afdrucken](#).
- Druk [automatisch](#) of [handmatig](#) een dubbelzijdig document af.
- Druk [meerdere pagina's op één vel papier](#) af.
- Gebruik [HP Everyday Fotopapier, Halfglanzend](#) om bij het afdrucken van foto's geld en inkt te besparen.

### Verbeter de kwaliteit van afdrucken

- Bekijk een [afdrukvoorbeeld](#) voordat u een document afdrukt.
- Selecteer het juiste [papiertype](#).
- Selecteer de juiste [afdrukkwaliteit](#).
- [Wijzig zo nodig het formaat](#) van het document.
- Voeg een [watermerk](#) toe.
- Druk een [brochure zonder rand](#) af.
- Druk de eerste pagina af op een [ander papiertype](#).
- Druk op een [aangepast papierformaat](#) af.

#### 6.3.1 Snel afdrucken

U kunt via het tabblad **Snel afdrucken** op eenvoudige wijze afdrukopties instellen voor de documenten die u wilt afdrucken.

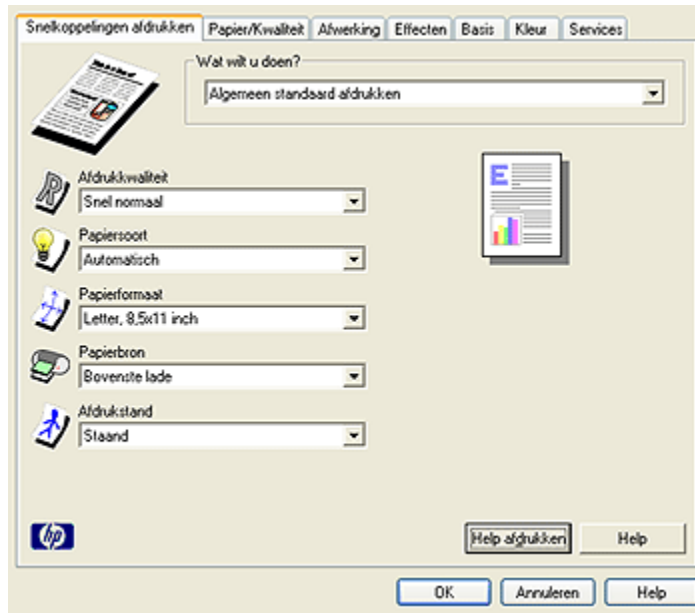

Gebruik het tabblad **Snel afdrukken** voor de volgende taken:

- Algemeen standaard afdrukken
- Foto afdrukken zonder rand
- Foto afdrukken met witte rand
- Dubbelzijdig afdrukken
- Presentatie afdrukken
- Snel/besparend afdrukken
- Briefkaarten afdrukken

### 6.3.2 Snel/besparend afdrukken

Gebruik Snel/besparend afdrukken om snel afdrukken van conceptkwaliteit te maken.

Volg deze stappen op om Snel/besparend afdrukken te gebruiken:

1. Open het dialoogvenster [Eigenschappen voor printer](#).
2. Klik op **Snel/besparend afdrukken** in de vervolgkeuzelijst op het tabblad **Snel afdrukken**.
3. Geef de gewenste afdrুকinstellingen op.
4. Klik op **OK** wanneer u de afdrুকinstellingen hebt opgegeven.



Gebruik de Help-functie [Wat is dit?](#) om meer te weten te komen over de functies van het dialoogvenster **Eigenschappen voor printer**.

### 6.3.3 Snelinstellingen afdruktaak

Gebruik snelinstellingen voor afdruktaken als u wilt afdrukken met instellingen die u regelmatig gebruikt of als u deze wilt opslaan.

Als u bijvoorbeeld vaak enveloppen afdrukt, kunt u een afdruktaak maken met de instellingen voor het papierformaat, de afdrukkwaliteit en de afdrukstand die u normaal gezien gebruikt voor enveloppen. Nadat u de afdruktaak eenmaal hebt gemaakt, kunt u deze gewoon selecteren wanneer u enveloppen afdrukt. U hoeft de afdrukinstellingen dan niet meer allemaal op te geven.

Maak uw eigen afdruktaak of gebruik de speciaal ontworpen afdruktaken die u in de vervolgkeuzelijst **Snelinstellingen afdruktaak** vindt.

### Snelinstellingen voor afdruktaken gebruiken

Voer de volgende stappen uit om snelinstellingen voor een afdruktaak te gebruiken:

1. Open het dialoogvenster [Eigenschappen voor printer](#).
2. Selecteer de afdruktaak die u wilt gebruiken in de vervolgkeuzelijst.

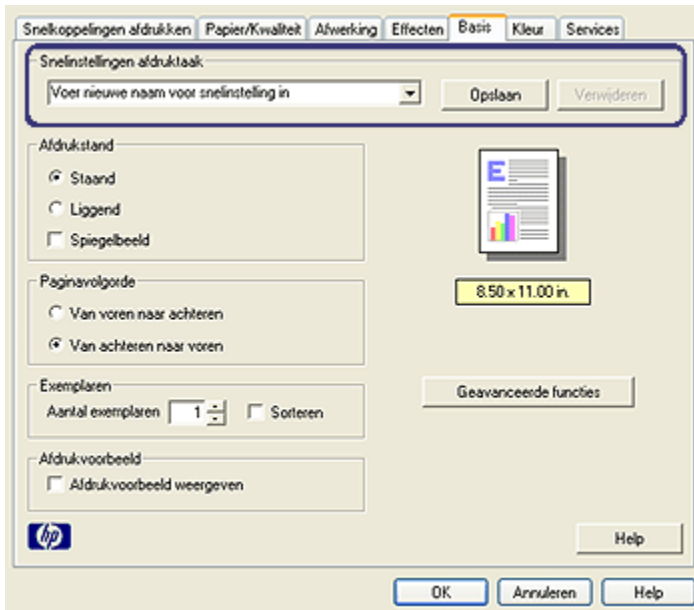

3. Klik op **OK**.

Opmerking: Als u de standaardprinterinstellingen wilt herstellen, selecteert u **Standaard afdrukinstellingen** in de vervolgkeuzelijst **Snelinstellingen afdruktaak** en klikt u op **OK**.

### Snelinstellingen voor een afdruktaak maken

Voer de volgende stappen uit om snelinstellingen voor afdruktaken te maken:

Opmerking: Er kunnen maximaal 25 snelinstellingen worden opgeslagen.

1. Open het dialoogvenster [Eigenschappen voor printer](#).
2. Selecteer de opties die u in de nieuwe afdruktaak wilt opnemen.
3. Voer in de vervolgkeuzelijst **Snelinstellingen afdruktaak** een naam voor de nieuwe afdruktaak in en klik op **Opslaan**.

De afdruktaak wordt aan de vervolgkeuzelijst toegevoegd.

Opmerking: Als u meer opties aan de afdruktaak toevoegt, moet u de naam van de afdruktaak wijzigen en op **OK** klikken.

### Snelinstellingen voor afdruktaken verwijderen

Voer de volgende stappen uit om een afdruktaak te verwijderen:

1. Open het dialoogvenster [Eigenschappen voor printer](#).
2. Selecteer de afdruktaak die u uit de vervolgkeuzelijst wilt verwijderen en klik op **Verwijderen**.

Opmerking: Een aantal snelinstellingen voor afdruktaken kunt u niet verwijderen.

### 6.3.4 Handmatig dubbelzijdig afdrukken (HP Deskjet 6540-50 series)

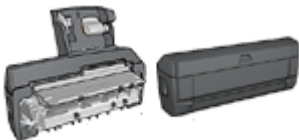

Als er een optioneel accessoire voor dubbelzijdig afdrukken aan de printer is bevestigd, volgt u de [instructies voor automatisch dubbelzijdig afdrukken](#) op.

### Type binden

Selecteer het type binden voor het dubbelzijdige document en volg vervolgens de stappen hiervoor op:

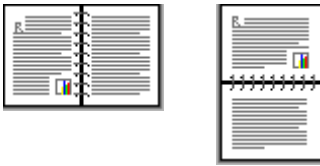

Boek binden    Schrijfblok binden

Opmerking: Boek binden is het type dat het meest voorkomt.

## Boek binden

Voer de volgende stappen uit om een dubbelzijdig document af te drukken voor boek binden:

1. Open het dialoogvenster [Eigenschappen voor printer](#).
2. Klik op het tabblad **Snel afdrukken** en klik op **Dubbelzijdig afdrukken**.

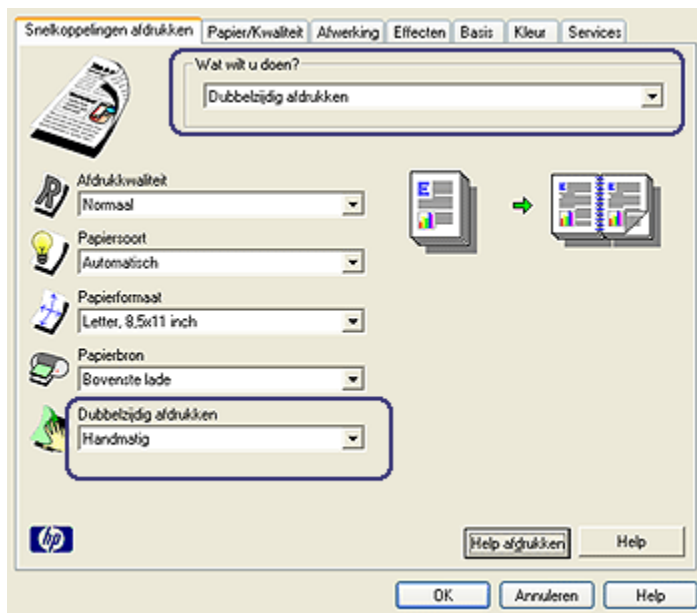

3. Klik op **Handmatig** in de vervolgkeuzelijst **Dubbelzijdig afdrukken**.
4. Selecteer desgewenst nog andere afdrukinstellingen en klik op **OK**.  
De oneven genummerde pagina's worden het eerst afgedrukt.

5. Nadat de oneven pagina's zijn afgedrukt, plaatst u deze opnieuw in de printer met de bedrukte zijde naar boven gericht.



6. Klik op **Doorgaan** om de even genummerde pagina's af te drukken.

## Schrijfblok binden

Voer de volgende stappen uit om een dubbelzijdig document af te drukken voor schrijfblok binden:

1. Open het dialoogvenster **Eigenschappen voor printer**.
2. Klik op het tabblad **Afwerking**.

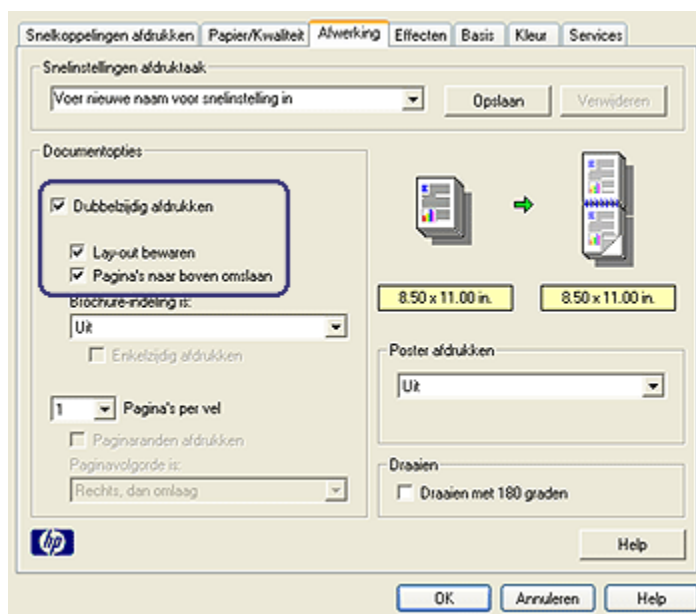

3. Selecteer de optie **Dubbelzijdig afdrukken**.
4. Selecteer de optie **Lay-out bewaren**.
5. Selecteer de optie **Pagina's naar boven omslaan**.
6. Selecteer desgewenst nog andere afdrukinstellingen en klik op **OK**.

De oneven genummerde pagina's worden het eerst afgedrukt.

7. Nadat de oneven pagina's zijn afgedrukt, plaatst u deze opnieuw in de printer met de bedrukte zijde naar boven gericht, volgens de afdrukstand van het document:

- **Staand**



- **Liggend**



8. Klik op **Doorgaan** om de even genummerde pagina's af te drukken.

### 6.3.5 Automatisch dubbelzijdig afdrukken

Wanneer u een dubbelzijdig document automatisch wilt afdrukken, moet een van de volgende accessoires aan de printer bevestigd zijn:



Accessoire voor automatisch dubbelzijdig afdrukken



Accessoire voor automatisch dubbelzijdig afdrukken met kleine papierlade

In het accessoire voor dubbelzijdig afdrukken kunnen alleen bepaalde papiertypen worden gebruikt. Raadpleeg de documentatie bij het accessoire voor een lijst met ondersteunde papiertypen.

Wanneer er geen accessoire voor dubbelzijdig afdrukken aan de printer is bevestigd of u een niet-ondersteund papier type gebruikt, gebruikt u [handmatig dubbelzijdig afdrukken](#).

## Type binden

Selecteer het type binden voor het dubbelzijdige document en volg vervolgens de stappen hiervoor op:

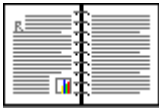

[Boek binden](#)   [Schrijfblok binden](#)

Opmerking: Boek binden is het type dat het meest voorkomt.

## Boek binden

Voer de volgende stappen uit om een dubbelzijdig document af te drukken voor boek binden:

1. Open het dialoogvenster [Eigenschappen voor printer](#).
2. Klik op het tabblad **Snel afdrukken** en klik op **Dubbelzijdig afdrukken** in de vervolgkeuzelijst.

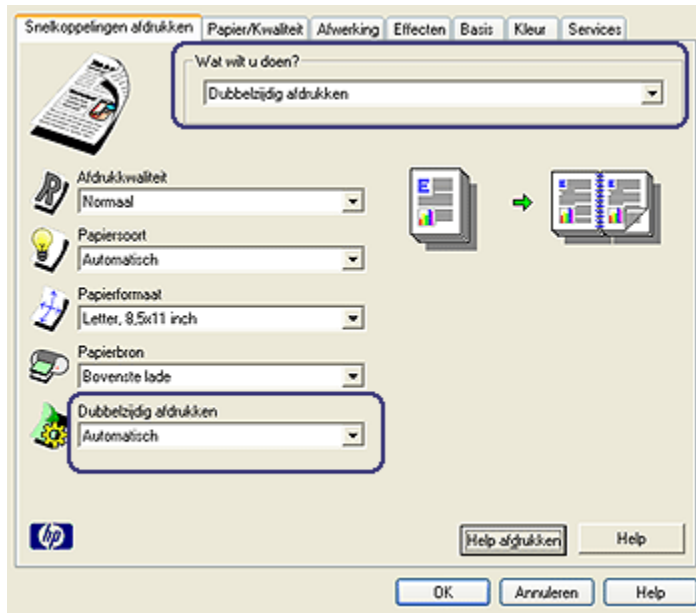

3. Klik op **Automatisch** in de vervolgkeuzelijst **Dubbelzijdig afdrukken**.
4. Selecteer desgewenst nog andere afdrুকinstellingen en klik op **OK**.

Na het afdrukken van de eerste pagina pauzeert de printer om de inkt te laten drogen. Wanneer de inkt droog is, wordt het papier weer in de duplexeenheid getrokken en de achterzijde van de pagina afgedrukt.

Verwijder het papier pas uit de printer nadat beide zijden van de pagina zijn afgedrukt.

### Schrijfblok binden

Voer de volgende stappen uit om een dubbelzijdig document af te drukken voor schrijfblok binden:

1. Open het dialoogvenster **Eigenschappen voor printer**.
2. Klik op het tabblad **Afwerking**.

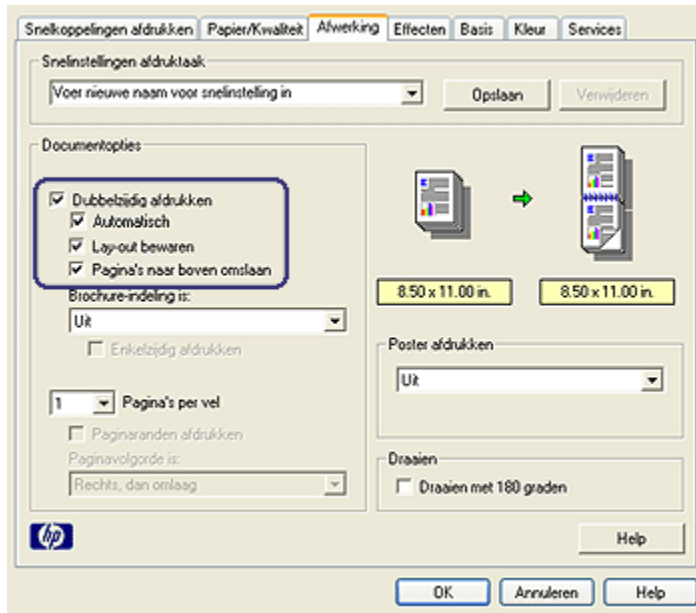

3. Selecteer de optie **Dubbelzijdig afdrukken**.
4. Selecteer de optie **Automatisch**.
5. Selecteer de optie **Lay-out bewaren**.
6. Selecteer de optie **Pagina's naar boven omslaan**.
7. Selecteer desgewenst nog andere afdrukinstellingen en klik op **OK**.

Na het afdrukken van de eerste pagina pauzeert de printer om de inkt te laten drogen. Wanneer de inkt droog is, wordt het papier weer in de duplexeenheid getrokken en de achterzijde van de pagina afgedrukt.

Verwijder het papier pas uit de printer nadat beide zijden van de pagina zijn afgedrukt.

### 6.3.6 De Kiezer Afdrukkwaliteit (HP Deskjet 6540-50 series) gebruiken

De knop Kiezer Afdrukkwaliteit bevindt zich op de voorkant van de printer.





#### 1. Knop Kiezer Afdrukkwaliteit

### De knop Kiezer Afdrukkwaliteit activeren

Voordat u de knop Kiezer Afdrukkwaliteit kunt gebruiken, moet u deze eerst via de printersoftware activeren.

Volg deze stappen om de knop Kiezer Afdrukkwaliteit te activeren:

1. Open het dialoogvenster [Eigenschappen voor printer](#).
2. Klik op het tabblad **Snel afdrukken** of het tabblad **Papier/Kwaliteit**.
3. Selecteer **Standaardinstellingen gebruiken** in de vervolgkeuzelijst **Afdrukkwaliteit**.

Opmerking: Of de optie **Standaardinstellingen gebruiken** op het tabblad **Snel afdrukken** beschikbaar is, hangt af van het type document dat u gebruikt.

4. Klik op **OK**.

### De knop Kiezer Afdrukkwaliteit gebruiken

Gebruik de knop Kiezer Afdrukkwaliteit om de afdrukkwaliteit te specificeren voor documenten die u wilt afdrukken. U kunt de afdrukkwaliteit voor een document niet meer wijzigen tijdens het afdrukken.

Volg deze stappen om de knop Kiezer Afdrukkwaliteit te gebruiken:

1. Controleer of de knop **Kiezer Afdrukkwaliteit** in de printersoftware is geactiveerd.
2. Druk op de knop **Kiezer Afdrukkwaliteit** om een van de volgende afdrukkwaliteiten te selecteren:



**Snel normaal**



**Normaal**



**Best**

Opmerking: Snel concept en Maximum dpi kunnen alleen worden geselecteerd via de printersoftware. Als een document in de modus Snel concept of Maximum dpi wordt afgedrukt, knippert het pictogram van de huidige geselecteerde afdrukkwaliteit totdat het document is afgedrukt.

## Lichtjes

Het pictogram Kiezer Afdrukkwaliteit gaat branden of knipperen om de geselecteerde afdrukkwaliteit aan te geven:

Status van de pictogrammen	Betekenis
Er brandt één pictogram.	Het verlichte pictogram is de geselecteerde afdrukkwaliteit.
Eén pictogram brandt en het andere knippert.	Het verlichte pictogram is de geselecteerde afdrukkwaliteit voor de huidige afdruktaak. Het knipperende pictogram is de geselecteerde afdrukkwaliteit voor de volgende afdruktaak.
Eén pictogram knippert.	Of Snel concept of Maximum dpi is in de printersoftware geselecteerd.

### 6.3.7 De Papierlade voor gewoon papier 250-vel gebruiken

Als de Papierlade voor gewoon papier 250-vel niet aan de printer is bevestigd, volgt u de [installatie-instructies](#) op.

Opmerking: De Papierlade voor gewoon papier 250-vel is niet in alle landen/regio's beschikbaar.

Volg deze stappen om de Papierlade voor gewoon papier 250-vel te gebruiken:

1. Open het dialoogvenster [Eigenschappen voor printer](#).
2. Klik op het tabblad **Snel afdrukken** of het tabblad **Papier/Kwaliteit**.
3. Zoek de juiste vervolgkeuzelijst op:

Tabblad	Vervolgkeuzelijst
<b>Snel afdrukken</b>	<b>Papierbron</b>
<b>Papier/Kwaliteit</b>	<b>Bron is</b>

Opmerking: U hoeft de papierbron niet op beide tabbladen in te stellen.

4. Selecteer een van de volgende opties in de vervolgkeuzelijst:
  - **Bovenste lade:** printer drukt af vanuit de invoerlade.
  - **Onderste lade:** printer drukt af vanuit de Papierlade voor gewoon papier 250-vel.
  - **Boven, daarna onder:** printer drukt af vanuit de invoerlade. Als de invoerlade leeg is, drukt de printer af vanuit de Papierlade voor gewoon papier 250-vel.
  - **Onder, daarna boven:** printer drukt af vanuit de Papierlade voor gewoon papier 250-vel. Als het accessoire leeg is, drukt de printer af vanuit de invoerlade.

### 6.3.8 Afdrukken in grijstinten

Zie de pagina [zwart-wit foto's afdrukken](#) voor het afdrukken van zwart-wit foto's.

Voer de volgende stappen uit om in grijstinten af te drukken:

1. Open het dialoogvenster [Eigenschappen voor printer](#).
2. Klik op het tabblad **Snel afdrukken** en klik vervolgens op **Presentatie afdrukken** of **Snel/besparend afdrukken**.
3. Klik op een van de volgende opties in de vervolgkeuzelijst **Afdrukken in grijstinten**:
  - **Hoge kwaliteit:** gebruik deze optie voor het maken van afdrukken van hoge kwaliteit.
  - **Alleen zwart:** gebruik deze optie voor snel en zuinig afdrukken.
4. Selecteer desgewenst nog andere afdrukinstellingen en klik op **OK**.

### 6.3.9 Meerdere pagina's afdrukken op één vel papier.

De printersoftware biedt u de mogelijkheid meerdere pagina's van een document op één vel papier af te drukken. De printersoftware vergroot/verkleint de documenttekst en -afbeeldingen automatisch, zodat deze op de afgedrukte pagina passen.

Voer de volgende stappen uit om verschillende pagina's van een document op één vel papier af te drukken:

1. Open het dialoogvenster **Eigenschappen voor printer**.
2. Klik op het tabblad **Afwerking**.

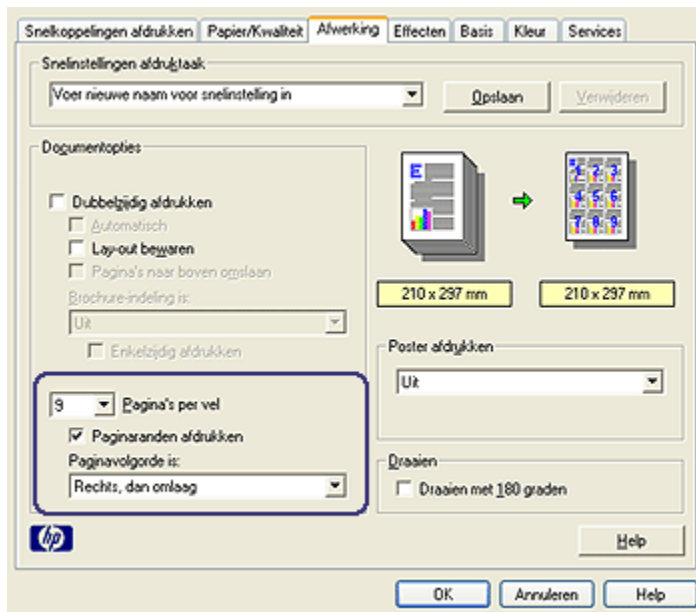

3. Selecteer in de vervolgkeuzelijst **Pagina's per vel** het aantal pagina's dat u op elk vel papier wilt afdrukken.
4. Als u wilt dat rond elk paginabeeld dat op het vel papier wordt afgedrukt, een rand wordt weergegeven, klikt u op het selectievakje **Paginaranden afdrukken**.
5. Selecteer een lay-out voor elk vel papier in de vervolgkeuzelijst **Paginavolgorde is**.
6. Selecteer desgewenst nog andere afdrুকinstellingen en klik op **OK**.

### 6.3.10 De standaardinstellingen van de printer opgeven

De standaardinstellingen van de printer worden gebruikt voor alle documenten, tenzij u via het dialoogvenster **Eigenschappen voor printer** andere instellingen opgeeft.

U kunt tijd besparen bij het afdrukken door voor de standaardinstellingen opties op te geven, die u vaak gebruikt. Op deze manier hoeft u niet steeds opnieuw instellingen op te geven wanneer u wilt afdrukken.

Voer de volgende stappen uit om de standaardinstellingen van de printer te wijzigen:

1. Klik op het printerpictogram op de taakbalk.

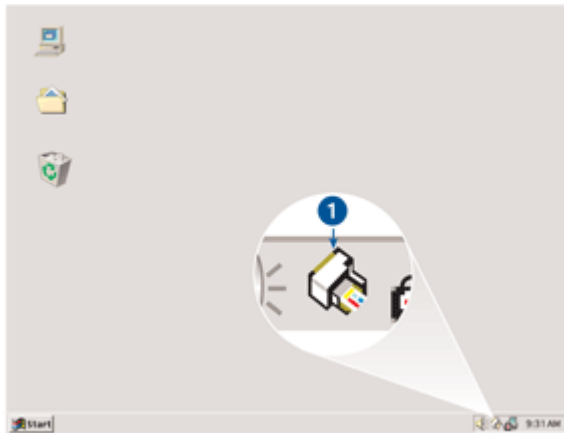

1. Printerpictogram op taakbalk

Het dialoogvenster **Eigenschappen voor printer** verschijnt.

2. Selecteer de opties die u als standaardinstellingen wilt gebruiken.
3. Klik op **OK**.

Er verschijnt een dialoogvenster met het bericht dat de nieuwe instellingen zullen worden gebruikt, telkens wanneer u afdrukt. Als u dit dialoogvenster niet meer wilt zien, selecteert u **Dit bericht niet meer weergeven**.

4. Klik op **OK** om de nieuwe afdrukinstellingen op te slaan.

### **Kiezer Afdrukkwaliteit (HP Deskjet 6540-50 series)**

U kunt voor de HP Deskjet 6540-50 series printer de standaard afdrukkwaliteit instellen op de printer via de [Kiezer Afdrukkwaliteit](#).

#### **6.3.11 De paginavolgorde instellen**

Door de paginavolgorde in te stellen bepaalt u de volgorde waarin een document wordt afgedrukt. Vaak is het handig om de eerste pagina van een document als laatste af te drukken, zodat het volledige document met de bedrukte zijde naar beneden in de uitvoerlade ligt.

Voer de volgende stappen uit om de paginavolgorde in te stellen:

1. Open het dialoogvenster **Eigenschappen voor printer**.
2. Klik op het tabblad **Basis**.

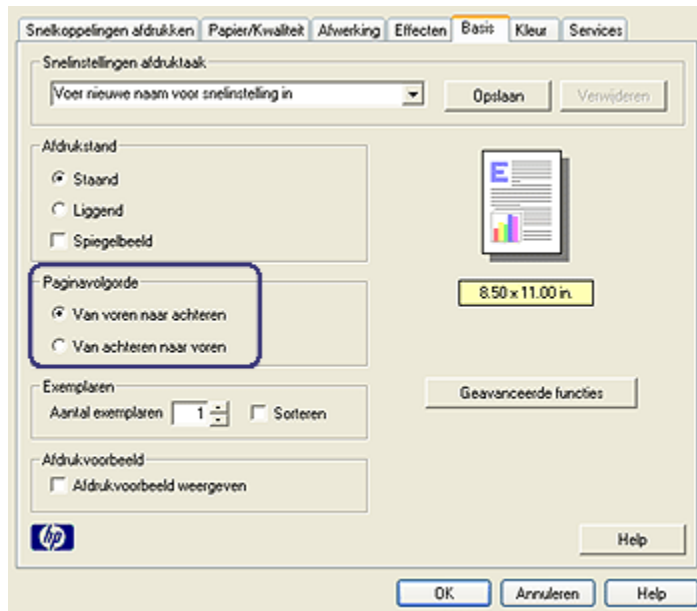

3. Selecteer een van de volgende opties:
  - **Van voren naar achteren**: drukt de eerste pagina van het document als laatste af. Dit is de juiste instelling voor de meeste afdruktaken.
  - **Van achteren naar voren**: drukt de laatste pagina van het document als laatste af. Deze instelling is vereist wanneer de eerste pagina van een document op een ander papiertype wordt afgedrukt.
4. Selecteer desgewenst nog andere afdrukinstellingen en klik op **OK**.

Gebruik de Help-functie **Wat is dit?** om meer te weten te komen over de functies van het dialoogvenster **Eigenschappen voor printer**.

### 6.3.12 Gesorteerd afdrukken

Wanneer u meerdere exemplaren van een document tegelijk afdrukt, gebruikt u de sorteerfunctie, zodat u na het afdrukken de exemplaren niet op de juiste volgorde hoeft te leggen.

Opmerking: In sommige programma's is het niet mogelijk om via de printersoftware het aantal af te drukken exemplaren op te geven. Als u in het programma dat u gebruikt, het aantal exemplaren kunt opgeven, geeft u het aantal in het programma op.

Voer de volgende stappen uit om documenten te sorteren:

1. Open het dialoogvenster [Eigenschappen voor printer](#).
2. Klik op het tabblad **Basis**.

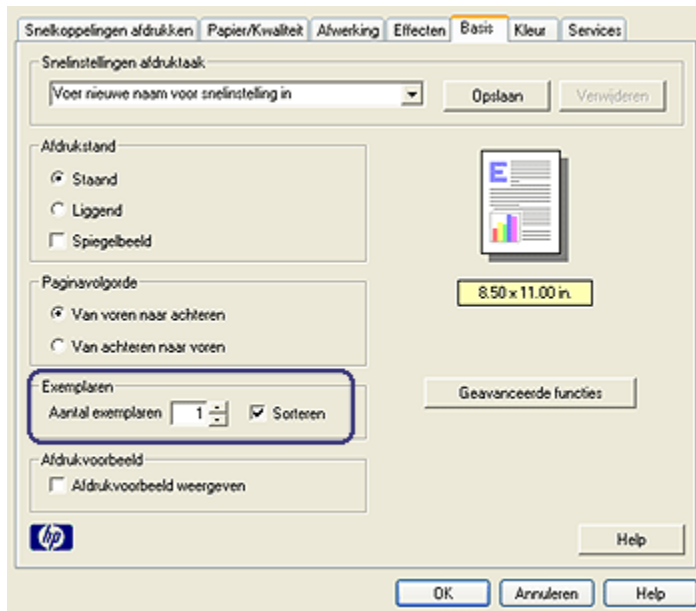

3. Typ in het vak **Aantal exemplaren** het aantal exemplaren dat u wilt afdrukken.
4. Selecteer de optie **Sorteren**.
5. Selecteer desgewenst nog andere afdrুকinstellingen en klik op **OK**.

### 6.3.13 Afdrukvoorbeeld

U kunt bij het afdrukken tijd en geld besparen door eerst een afdrukvoorbeeld op het scherm te bekijken. Als het afdrukvoorbeeld niet naar wens is, sluit u het voorbeeldvenster en geeft u de gewenste aanpassingen voor het document op.

Volg deze stappen op om een afdrukvoorbeeld van een document weer te geven:

1. Open het dialoogvenster [Eigenschappen voor printer](#).
2. Klik op het tabblad **Basis**.

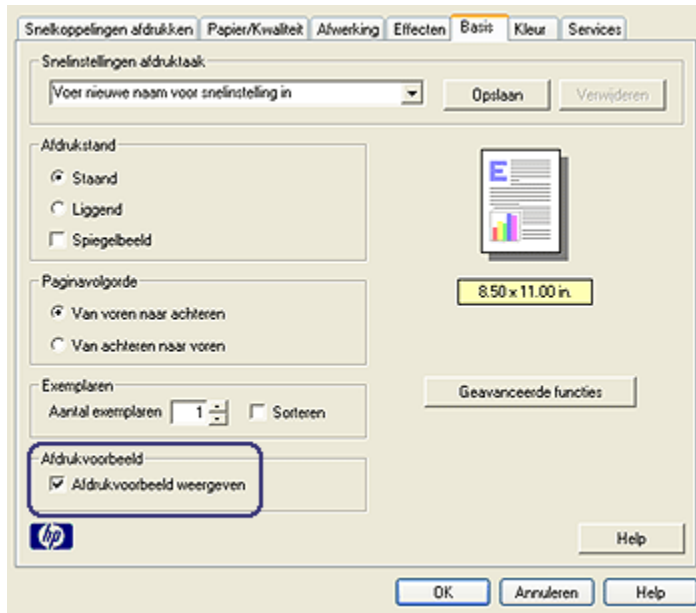

3. Selecteer de optie **Afdrukvoorbeeld weergeven**.
4. Selecteer desgewenst nog andere afdrুকinstellingen en klik op **OK**.  
Voordat het document wordt afgedrukt, verschijnt een afdrুকvoorbeeld.
5. Voer een van de volgende handelingen uit:
  - Klik op **Bestand** en vervolgens op **Afdrukken naar HP Deskjet** om het document af te drukken.
  - Klik op **Bestand** en vervolgens op **Afdrukken annuleren** om de afdrुकtaak te annuleren. Geef de gewenste wijzigingen op en druk het document af wanneer het afdrुकvoorbeeld naar wens is.

### 6.3.14 Een papiertype selecteren

#### De Automatische papiertypesensor gebruiken

De [Automatische papiertypesensor](#) selecteert automatisch de juiste afdrুকinstellingen voor het type papier waarop u afdrुक, vooral wanneer u papier en afdrुकmateriaal van HP gebruikt.

Opmerking: De **Automatische papiertypesensor** kan niet worden gebruikt voor documenten die worden afgedrukt vanuit de [Papierlade voor gewoon papier 250-vel](#).



Volg deze stappen op om de Automatische papiertypesensor te gebruiken:

1. Open het dialoogvenster [Eigenschappen voor printer](#).
2. Klik op het tabblad **Snel afdrukken** of het tabblad **Papier/Kwaliteit**.
3. Zoek de juiste vervolgkeuzelijst op:

Tabblad	Vervolgkeuzelijst
<b>Snel afdrukken</b>	<b>Papiersoort</b>
<b>Papier/Kwaliteit</b>	<b>Type is</b>

Opmerking: U hoeft het papiertype niet op beide tabbladen in te stellen.

4. Klik op **Automatisch** in de vervolgkeuzelijst.
5. Selecteer desgewenst nog andere afdrukinstellingen en klik op **OK**.

### Een specifiek papiertype selecteren

Wanneer u een kwalitatief hoogwaardig document wilt afdrukken, wordt aanbevolen een specifiek papiertype te selecteren.

Volg deze stappen op om een bepaald papiertype te selecteren:

1. Open het dialoogvenster [Eigenschappen voor printer](#).
2. Klik op het tabblad **Snel afdrukken** of het tabblad **Papier/Kwaliteit**.
3. Zoek de juiste vervolgkeuzelijst op:

Tabblad	Vervolgkeuzelijst
<b>Snel afdrukken</b>	<b>Papiersoort</b>
<b>Papier/Kwaliteit</b>	<b>Type is</b>

Opmerking: U hoeft het papiertype niet op beide tabbladen in te stellen.

4. Klik op het papiertype in de vervolgkeuzelijst.
5. Selecteer desgewenst nog andere afdrukinstellingen en klik op **OK**.

### 6.3.15 Een afdrukkwaliteit selecteren (HP Deskjet 6540-50 series)

Voer de volgende stappen uit om een afdrukkwaliteit te selecteren:

1. Open het dialoogvenster [Eigenschappen voor printer](#).
2. Klik op het tabblad **Snel afdrukken** of het tabblad **Papier/Kwaliteit**.
3. Selecteer een van de volgende opties in de vervolgkeuzelijst **Afdrukkwaliteit**:

Opmerking: Welke opties voor afdrukkwaliteit op het tabblad **Snel afdrukken** beschikbaar zijn, is afhankelijk van het type document dat u afdruckt.

- **Standaardinstellingen gebruiken:** activeert de knop [Kiezer Afdrukkwaliteit](#).
- **Snel concept:** de printer drukt af op de hoogste afdruksnelheid.
- **Snel normaal:** de printer drukt sneller af dan in de modus Normaal en met een hogere afdrukkwaliteit dan met Snel concept.
- **Normaal:** biedt de beste balans tussen afdrukkwaliteit en -snelheid. Dit is de juiste instelling voor de meeste documenten.
- **Best:** biedt afdrucken van de hoogste kwaliteit.
- **Maximum dpi:** biedt de hoogste afdrukkwaliteit, maar met een langzamere afdruksnelheid dan de modus Best en vereist een grotere schijfruimte.

### 6.3.16 Het formaat van een document wijzigen

Gebruik de printersoftware om een van deze taken uit te voeren:

- Een document afdrucken op een [ander papierformaat](#) dan waarvoor het is opgemaakt.
- [Tekst en afbeeldingen verkleinen of vergroten](#) op de afgedrukte pagina.

#### Op een ander papierformaat afdrucken

Gebruik deze functie om een document dat voor een bepaald papierformaat is opgemaakt, op een ander papierformaat af te drukken. U gebruikt deze functie bijvoorbeeld wanneer u niet over het juiste papierformaat beschikt.

Wanneer u bijvoorbeeld een document hebt dat is opgemaakt voor papier van letterformaat, en u hebt geen papier van dit formaat, kunt u het document afdrucken op een ander papierformaat.

Volg deze stappen op om het formaat van een document aan te passen aan een ander papierformaat:

1. Open het dialoogvenster [Eigenschappen voor printer](#).
2. Klik op het tabblad **Effecten**.

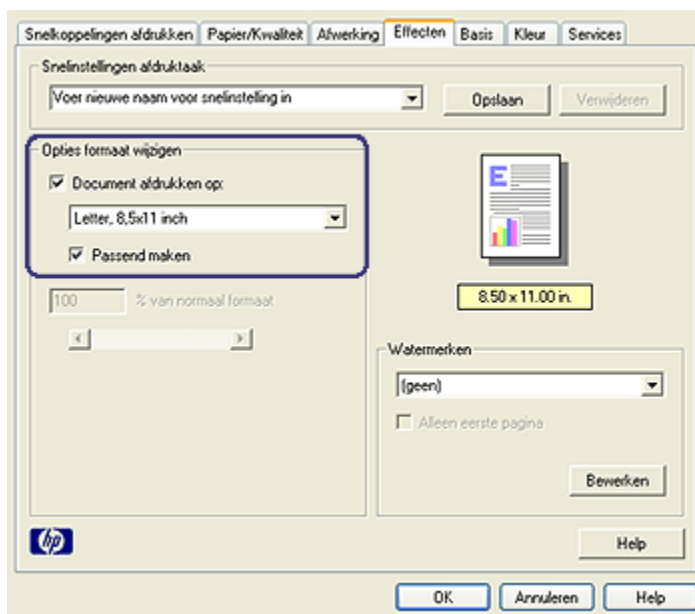

3. Klik op **Document afdrukken op** en selecteer het papierformaat in de vervolgkeuzelijst.

Dit is het formaat van het papier waarop u afdrukt, niet het formaat waarvoor het document is opgemaakt.

4. Voer een van de volgende handelingen uit:

Doel	Actie
Document verkleinen of vergroten, zodat dit op het papierformaat past.	Klik op <b>Passend maken</b> .
Het document in zijn oorspronkelijke formaat op het geselecteerde papierformaat afdrukken.	Klik niet op <b>Passend maken</b> .

5. Selecteer desgewenst nog andere afdrুকinstellingen en klik op **OK**.

### Tekst en afbeeldingen verkleinen of vergroten

Gebruik deze functie om tekst en afbeeldingen op de afdruk te vergroten zonder het papierformaat te wijzigen.

Volg deze stappen op om tekst en afbeeldingen te verkleinen of te vergroten:

1. Open het dialoogvenster [Eigenschappen voor printer](#).
2. Klik op het tabblad **Effecten**.

3. Typ in het vak **% van normaal formaat** het percentage waarmee u de tekst en afbeeldingen wilt verkleinen of vergroten.

Honderd procent is het werkelijke formaat van de tekst en afbeeldingen. U verkleint tekst en afbeeldingen door een percentage kleiner dan 100 in te voeren. U vergroot tekst en afbeeldingen door een percentage groter dan 100 in te voeren.

4. Selecteer desgewenst nog andere afdrুকinstellingen en klik op **OK**.

### 6.3.17 Watermerken

Watermerken worden als achtergrond op documenten afgedrukt.

#### Een bestaand watermerk op een document toepassen

Voer de volgende stappen uit om een bestaand watermerk op een document toe te passen:

1. Open het dialoogvenster **Eigenschappen voor printer**.
2. Klik op het tabblad **Effecten**.

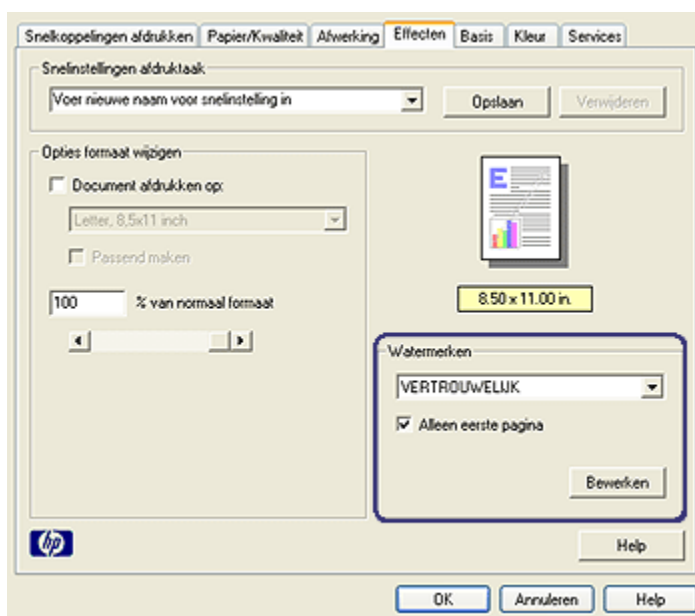

3. Selecteer een watermerk in de vervolgkeuzelijst **Watermerken**.

Als u niet een van de weergegeven watermerken wilt gebruiken, **maakt u een nieuw watermerk**.

4. Maak een keuze:

- Als u wilt dat het watermerk alleen op de eerste pagina wordt weergegeven, selecteert u **Alleen eerste pagina**.
- Als u wilt dat het watermerk op alle afgedrukte pagina's wordt weergegeven, zorgt u dat **Alleen eerste pagina** niet is geselecteerd.

5. Druk het document af op basis van de instructies voor het papiertype.

## Een watermerk maken of wijzigen

Voer de volgende stappen uit om een watermerk te maken of te wijzigen:

1. Open het dialoogvenster **Eigenschappen voor printer**.
2. Klik op het tabblad **Effecten**.
3. Klik op de knop **Bewerken**.

Het dialoogvenster **Watermerkdetails** verschijnt.

The screenshot shows the 'Watermerkdetails' dialog box. It has a light beige background and is organized into several sections:

- Huidige watermerken:** A list box containing '(geen)', 'ALLEEN VOOR U BESTEMD', 'CONCEPT', 'GEHEIM', 'NIET KOPIËREN', and 'VERTROUWELIJK'. The 'VERTROUWELIJK' option is highlighted in blue. Below the list are 'Nieuw' and 'Verwijderen' buttons.
- Voorbeeld:** A rectangular preview area showing a document with a diagonal watermark that reads 'VERTROUWELIJK'.
- Watermerkbericht:** A text input field containing the text 'VERTROUWELIJK'.
- Berichthoek:** Radio buttons for 'Diagonaal' (selected), 'Horizontaal', and 'Hoek'. A numeric spinner next to 'Hoek' is set to '0'.
- Lettertypenmerken:** A section for font settings with labels and dropdown menus for 'Naam:' (Arial), 'Kleur:' (Grijs), 'Arcening:' (Zeer licht), 'Grootte:' (72), and 'Stijl:' (Normaal).
- Opties:** A checkbox labeled 'Aangepast aan hele pagina' which is checked.
- At the bottom, there are three buttons: 'OK', 'Annuleren', and 'Help'.

4. Selecteer een van de volgende opties:

- Klik op de knop **Nieuw**.
- Selecteer het watermerk dat u wilt wijzigen.

5. Voer het watermerkbericht, de berichthoek en de lettertypenmerken in.

6. Nadat u de watermerkdetails hebt ingesteld, klikt u op **OK**.

Voor instructies over het gebruik van watermerken volgt u de [stappen voor het toepassen van een bestaand watermerk op een document](#).

Gebruik de Help-functie [Wat is dit?](#) om meer te weten te komen over de functies van het dialoogvenster **Eigenschappen voor printer**.

### 6.3.18 Een brochure zonder rand afdrukken

U kunt een randloze brochure op glanzend brochurepapier afdrukken.

Zie de pagina [foto's zonder rand afdrukken](#) voor instructies over het afdrukken van een foto zonder rand.

#### Richtlijnen

- Druk geen randloze documenten af in de [modus inkt-backup](#). Zorg ervoor dat er altijd twee inktpatronen in de printer zijn geïnstalleerd.
- Open het bestand in een softwaretoepassing en wijs het gewenste afbeeldingsformaat toe. Zorg dat dit overeenkomt met het formaat van het papier waarop u de afbeelding wilt afdrukken.

#### Afdrukken

Voer de volgende stappen uit om een document zonder rand af te drukken:

1. Open het bestand dat u wilt afdrukken.
2. Open het dialoogvenster [Eigenschappen voor printer](#).
3. Klik op het tabblad **Papier/Kwaliteit**.

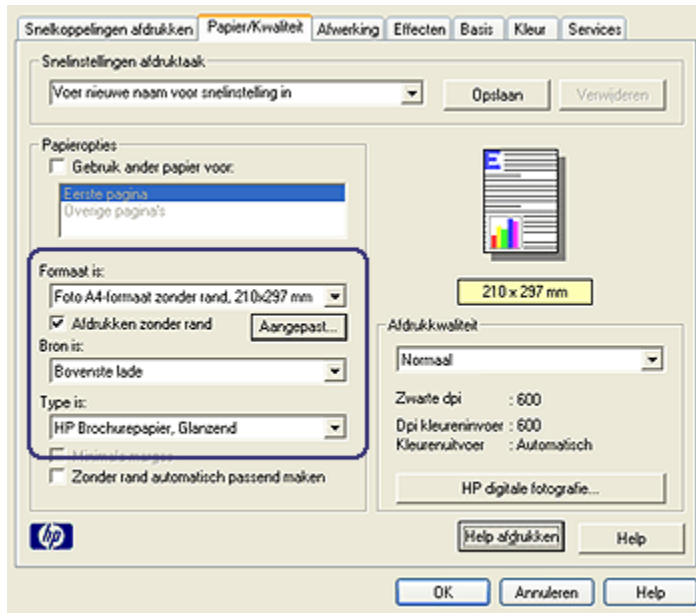

4. Selecteer een van de randloze papierformaten in de vervolgkeuzelijst **Formaat is**. Dit papierformaat moet overeenkomen met het formaat van het papier in de invoerlade.
5. Zorg dat het selectievakje **Afdrukken zonder rand** is geselecteerd.
6. Klik op het type glanzend brochurepapier in de vervolgkeuzelijst **Type is**.  
Selecteer niet **Automatisch**.
7. Selecteer desgewenst nog andere afdrukinstellingen en klik op **OK**.

### 6.3.19 De eerste pagina op ander papier afdrukken (HP Deskjet 6540-50 series)



Als de Papierlade voor gewoon papier 250-vel aan de printer is bevestigd, volgt u de stappen op om [de eerste pagina op ander papier af te drukken met de Papierlade voor gewoon papier 250-vel](#).

#### Papier laden

1. Plaats het papier voor alle documentpagina's behalve de eerste in de [uitvoerlade](#).

Ga naar de pagina [andere documenten afdrukken](#) voor instructies over het plaatsen van een specifiek papier type en selecteer vervolgens het juiste type document.

2. Plaats het papier voor de eerste pagina boven op de stapel papier in de invoerlade.

## Afdrukken

Volg deze stappen op om een document af te drukken met een andere eerste pagina:

1. Open het dialoogvenster [Eigenschappen voor printer](#).
2. Klik op het tabblad **Papier/Kwaliteit**.
3. Selecteer de optie **Gebruik ander papier voor**.
4. Klik op **Eerste pagina**.

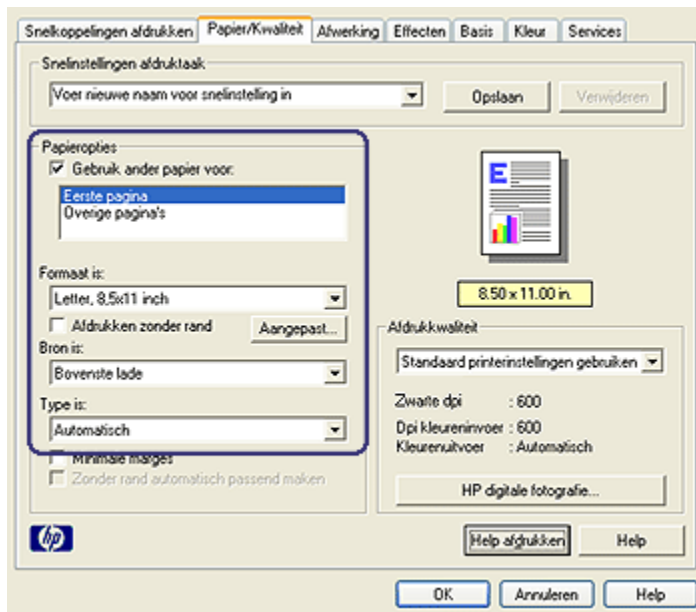

5. Selecteer het papier type en papierformaat voor de eerste pagina.
6. Klik op **Bovenste lade** in het vak **Bron is**.
7. Klik op **Overige pagina's**.



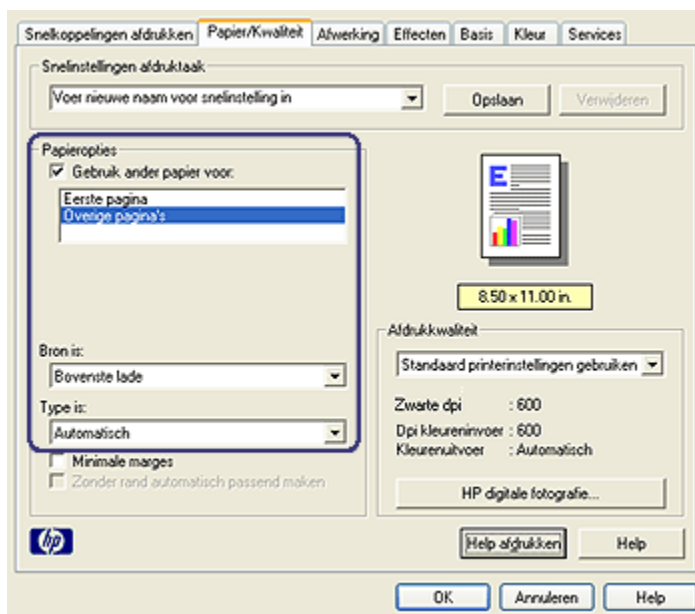

8. Klik op **Bovenste lade** in het vak **Bron is**.
9. Selecteer het juiste papiertype voor de overige pagina's in de vervolgkeuzelijst **Type is**.
10. Selecteer desgewenst nog andere afdrুকinstellingen en klik op **OK**.

Opmerking: Druk het document niet in omgekeerde volgorde af.

### 6.3.20 Een aangepast papierformaat instellen

Gebruik het dialoogvenster **Aangepast papierformaat** als u wilt afdrucken op een speciaal papierformaat.

Opmerking: U kunt met het dialoogvenster Aangepast papierformaat randloze papierformaten van het type panorama maken. U kunt randloze documenten afdrucken op papierformaten van 101 x 152 mm (4 x 6 inch) tot 210 x 594 mm (8,5 x 23,4 inch).

### Een aangepast papierformaat definiëren

Voer de volgende stappen uit om een aangepast papierformaat te definiëren:

1. Open het dialoogvenster **Eigenschappen voor printer**.

2. Klik op het tabblad **Papier/Kwaliteit**.
3. Klik op de knop **Aangepast**.

Het dialoogvenster **Aangepast papierformaat** wordt weergegeven.

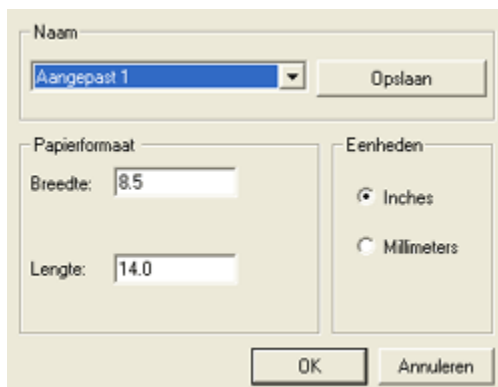

4. Klik op een aangepast papierformaat in de vervolgkeuzelijst **Naam**.

Opmerking: Wanneer u een randloos panoramapapierformaat wilt maken, klikt u op de naam **Aangepast panorama zonder rand**.

5. Typ de afmetingen van het papier in de vakken **Breedte** en **Lengte**.  
Onder elk vak staan de minimale en maximale papierafmetingen.
6. Klik op de maateenheid: **Inches** of **Millimeters**.
7. Klik op **Opslaan** om het aangepaste papierformaat op te slaan.
8. Klik op **OK** om het dialoogvenster **Aangepast papierformaat** af te sluiten.

### 6.3.21 Een papierbron selecteren (HP Deskjet 6540-50 series)

De printer biedt drie mogelijke papierbronnen:



Invoerlade



Papierlade voor gewoon papier  
250-vel

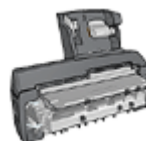

Accessoire voor automatisch  
dubbelzijdig afdrukken  
met kleine papierlade

Voer de volgende stappen uit om de papierbron te selecteren:

1. Open het dialoogvenster [Eigenschappen voor printer](#).
2. Klik op het tabblad **Snel afdrukken** of het tabblad **Papier/Kwaliteit**.
3. Zoek de juiste vervolgkeuzelijst op:

Tabblad	Vervolgkeuzelijst
<b>Snel afdrukken</b>	<b>Papierbron</b>
<b>Papier/Kwaliteit</b>	<b>Bron is</b>

Selecteer desgewenst nog andere afdrukinstellingen en klik op **OK**.

4. Selecteer een van de volgende opties in de vervolgkeuzelijst:
  - **Bovenste lade:** printer drukt af vanuit de invoerlade.
  - **Onderste lade:** printer drukt af vanuit de Papierlade voor gewoon papier 250-vel.
  - **Boven, daarna onder:** printer drukt af vanuit de invoerlade. Als de invoerlade leeg is, drukt de printer af vanuit de Papierlade voor gewoon papier 250-vel.
  - **Onder, daarna boven:** printer drukt af vanuit de Papierlade voor gewoon papier 250-vel. Als het accessoire leeg is, drukt de printer af vanuit de invoerlade.
  - **Achterste lade:** printer drukt af vanuit het Accessoire voor automatisch dubbelzijdig afdrukken met kleine papierlade. Deze optie verschijnt alleen als het accessoire aan de printer is bevestigd.

## 6.4 Printersoftware

Functies van de printersoftware:

- Gebruik het dialoogvenster [Eigenschappen voor printer](#) om afdrukopties te selecteren.
- Gebruik het tabblad [Snel afdrukken](#) om snel afdrukinstellingen op te geven.
- Gebruik de Help-functie [Wat is dit?](#) om meer te weten te komen over specifieke afdrukopties.
- Het venster [Apparaatstatus](#) geeft handige informatie.

### 6.4.1 Dialoogvenster Eigenschappen voor printer

De printer wordt aangestuurd door op de computer geïnstalleerde software. Gebruik de printersoftware (dat wil zeggen de *printerdriver*) om de afdrukinstellingen voor een document te wijzigen.

Open het dialoogvenster **Eigenschappen voor printer** om de afdrukinstellingen te wijzigen.

## Dialogvenster Printervoorkeuren

Het dialogvenster **Eigenschappen voor printer** wordt ook wel het dialogvenster **Printervoorkeuren** genoemd.

### Het dialogvenster Eigenschappen voor printer openen

Voer de volgende stappen uit om het dialogvenster **Eigenschappen voor printer** te openen:

1. Open het bestand dat u wilt afdrukken.
2. Klik op **Bestand**, klik op **Afdrukken** en klik vervolgens op **Eigenschappen of Voorkeuren**.

Het dialogvenster **Eigenschappen voor printer** verschijnt.

### Help-functie Wat is dit?

Gebruik de Help-functie **Wat is dit?** om meer te weten te komen over de functies van het dialogvenster **Eigenschappen voor printer**.

## 6.4.2 De Help-functie Wat is dit? gebruiken

Gebruik de Help-functie **Wat is dit?** om meer te weten te komen over de beschikbare afdrukopties.

1. Beweeg de cursor over de functie waarover u meer wilt weten.
2. Klik met de rechtermuisknop.

Het vak **Wat is dit?** verschijnt.

3. Beweeg de cursor over het vak **Wat is dit?** en klik met de linkermuisknop.

Er verschijnt een uitleg van de functie.





### 6.4.3 Venster Apparaatstatus

Het **venster Apparaatstatus** verschijnt telkens wanneer een bestand wordt afgedrukt.

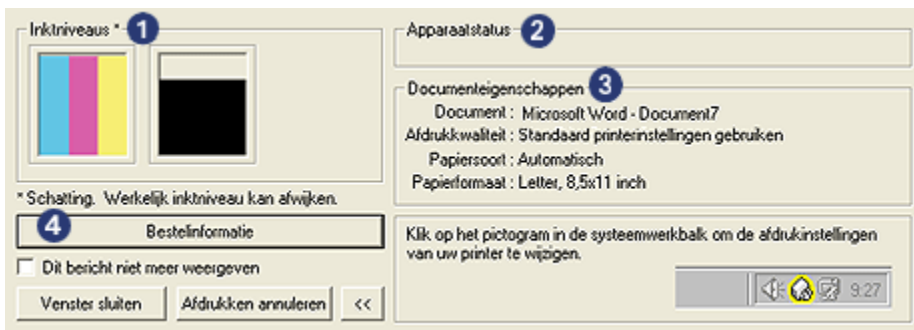

Het **venster Apparaatstatus** bevat de volgende items:

1. **Inktniveaus**: geschat inktniveau van elke inktpatroon.
2. **Apparaatstatus**: de status van de printer. Bijvoorbeeld **Bezig met spoolen** of **Bezig met afdrukken**.
3. **Documenteigenschappen**: informatie over de huidige afdraktaak:
  - **Document**: naam van het document dat op dat moment wordt afgedrukt.
  - **Afdrukkwaliteit**: de gebruikte instelling voor afdrukkwaliteit.
  - **Papiersoort**: gebruikte papiersoort.
  - **Papierformaat**: gebruikte papierformaat.
4. **Bestelinformatie**: koppeling naar de HP website voor het bestellen van printerbenodigdheden en accessoires.

Wanneer u niet wilt dat het **venster Apparaatstatus** verschijnt telkens wanneer u afdrukt, selecteert u **Dit bericht niet meer weergeven**.

Klik op **Afdrukken annuleren** om een afdraktaak te annuleren.

Klik op **Venster sluiten** om het **venster Apparaatstatus** te sluiten.

# 7 Afdrukken (HP Deskjet 6520 series)



- Foto's afdrukken
- Andere documenten afdrukken
- Afdruktips
- Printersoftware

## 7.1 Foto's afdrukken (HP Deskjet 6520 series)

Selecteer het type foto dat u wilt afdrukken:

Foto zonder rand



[Kleine foto zonder rand](#) [Grote foto zonder rand](#) [Panoramafoto zonder rand](#)

Panoramafoto met witte rand



[Kleine foto met een witte rand](#)

[Grote foto met een witte rand](#)

[Panoramafoto met een witte rand](#)

**De kwaliteit van foto's verbeteren**

U kunt betere foto's afdrucken door de [functies voor het afdrucken van foto's](#) van de printer te gebruiken.

### 7.1.1 Grijs fotopatroon

Wanneer u de grijze fotopatroon samen met de driekleurenpatroon gebruikt, krijgt u zwart-wit foto's van hoge kwaliteit.



U kunt een grijze fotopatroon apart kopen als deze niet bij de printer is geleverd.

#### De grijze fotopatroon installeren

Om de grijze fotopatroon te installeren verwijdt u de zwarte inktpatroon uit de printer en installeert u de grijze fotopatroon in de ruimte rechts van de houder.

Zie de pagina [inktpatronen installeren](#) voor meer informatie.

#### De grijze fotopatroon gebruiken

Voor het gebruik van de grijze fotopatroon volgt u de [stappen op voor het afdrucken van een zwart-wit foto](#) op.

#### De grijze fotopatroon bewaren

Volg de [richtlijnen voor het bewaren van inktpatronen](#) op om de inktpatroon in goede conditie te houden.

### 7.1.2 Zwart-wit foto's afdrucken

U kunt met deze printer het volgende doen:

- [Zwart-wit foto's afdrucken](#)
- [Een kleurenfoto in zwart-wit afdrucken](#)

U krijgt hele goede zwart-wit foto's wanneer u een [grijze fotopatroon](#) en een driekleurenpatroon in de printer plaatst.

## Zwart-wit foto's afdrukken

Wanneer u een foto wilt afdrukken die al zwart-wit is, volgt u de instructies op voor het [type en formaat foto](#) dat u wilt afdrukken.

## Een kleurenfoto in zwart-wit afdrukken

Volg deze stappen op om een kleurenfoto zwart-wit af te drukken:

1. Open het dialoogvenster [Eigenschappen voor printer](#).
2. Klik op het tabblad **Kleur**.

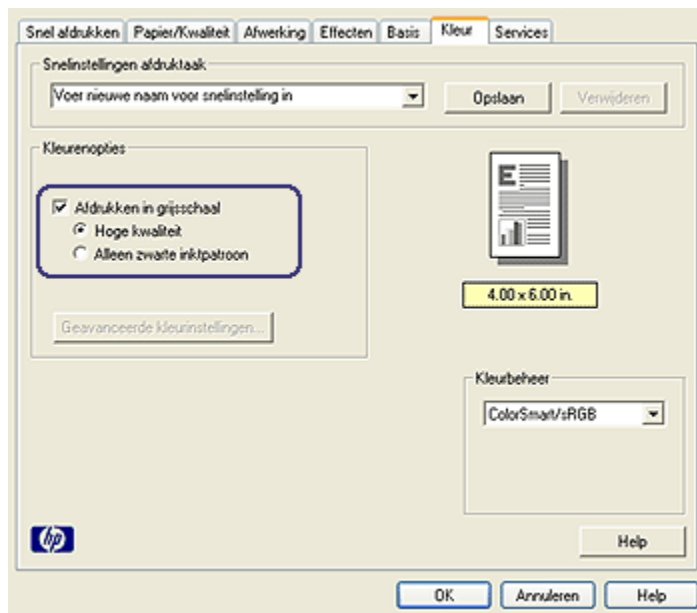

3. Selecteer de optie **Afdrukken in grijs tinten**.
4. Klik op de optie **Hoge kwaliteit**.
5. Selecteer desgewenst nog andere afdrukinstellingen en klik op **OK**.

### 7.1.3 Kleine foto's zonder rand (HP Deskjet 6520 series)

#### Richtlijnen

- U krijgt het beste resultaat wanneer u een [fotopatroon](#) gebruikt in combinatie met een driekleurenpatroon.
- Gebruik HP Premium Plus Fotopapier en installeer een fotopatroon in de printer om ervoor te zorgen dat de foto zo min mogelijk vervaagt.



- Zie de pagina [de kwaliteit van foto's verbeteren](#) om meer te weten komen over de functies voor het afdrukken van foto's.
- Gebruik [HP Everyday Fotopapier](#), [Halfglanzend](#) om bij het afdrukken van foto's geld en inkt te besparen.
- Zorg dat het fotopapier dat u gebruikt, vlak ligt. Zie de instructies voor [de opslag en verwerking van fotopapier](#) voor informatie over hoe u kunt voorkomen dat fotopapier gaat krullen.
- Zorg dat u de capaciteit van de invoerlade niet overschrijdt: maximaal 25 vellen.

## Vorbereiding voor het afdrukken

1. Controleer of de printer aan staat.
2. Til de uitvoerlade omhoog en verwijder vervolgens al het papier uit de invoerlade.
3. Schuif de papierbreedtegeleider helemaal naar links en trek de papierlengtegeleider naar voren.
4. Controleer of het fotopapier vlak ligt.

Als het fotopapier niet vlak ligt, raadpleegt u de instructies voor de [opslag en verwerking van fotopapier](#).

5. Plaats het fotopapier met de afdrukzijde omlaag in de invoerlade. Als u fotopapier met een afscheurrand gebruikt, mag de afscheurrand niet richting de printer wijzen.

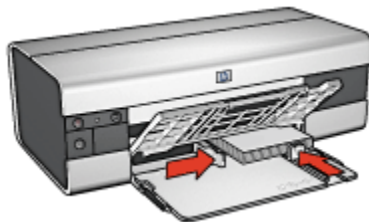

6. Schuif de papiergeleiders stevig tegen het papier.

## Afdrukken

Opmerking: Als uw softwareprogramma beschikt over een functie voor het afdrukken van foto's, volgt u de instructies van het programma op. Anders volgt u deze instructies op:

1. Open het dialoogvenster [Eigenschappen voor printer](#).
2. Klik op **Foto afdrukken zonder rand** op het tabblad **Snel afdrukken** en selecteer de volgende opties:

- **Afdrukkwaliteit:** Normaal, Best of Maximum dpi.
  - **Papierformaat:** het juiste formaat fotopapier zonder rand
  - **Papiersort:** het juiste type fotopapier
  - **Afdrukstand:** Staand of Liggend
3. Geef naar wens de volgende instellingen op:
    - [HP opties voor digitale fotografie](#)
    - [Geavanceerde kleurinstellingen](#)
    - [Kleurbeheer](#)
    - [Afdrukken in grijstinten](#)
  4. Selecteer desgewenst nog andere afdrukinstellingen en klik op **OK**.

Gebruik de Help-functie [Wat is dit?](#) om meer te weten te komen over de functies van het dialoogvenster **Eigenschappen voor printer**.

### 7.1.4 Grote foto's zonder rand (HP Deskjet 6520 series)

#### Richtlijnen

- U krijgt het beste resultaat wanneer u een [fotopatroom](#) gebruikt in combinatie met een driekleurenpatroom.
- Gebruik HP Premium Plus Fotopapier en installeer een fotopatroom in de printer om ervoor te zorgen dat de foto zo min mogelijk vervaagt.
- Zie de pagina [de kwaliteit van foto's verbeteren](#) om meer te weten te komen over de functies voor het afdrukken van foto's.
- Gebruik [HP Everyday Fotopapier, Halfglanzend](#) om bij het afdrukken van foto's geld en inkt te besparen.
- Zorg dat het fotopapier dat u gebruikt, vlak ligt. Zie de instructies voor [de opslag en verwerking van fotopapier](#) voor informatie over hoe u kunt voorkomen dat fotopapier gaat krullen.
- Zorg dat u de capaciteit van de invoerlade niet overschrijdt: maximaal 25 vellen.

#### Vorbereiding voor het afdrukken

1. Controleer of de printer aan staat.
2. Til de uitvoerlade omhoog en verwijder vervolgens al het papier uit de invoerlade.
3. Schuif de papierbreedtegeleider helemaal naar links en trek de papierlengtegeleider naar voren.
4. Controleer of het fotopapier vlak ligt.

Als het fotopapier niet vlak ligt, raadpleegt u de instructies voor de [opslag en verwerking van fotopapier](#).

5. Plaats het fotopapier met de afdrukkzijde omlaag in de invoerlade.



6. Schuif de papiergeleiders stevig tegen het papier.
7. Laat de uitvoerlade zakken.

## Afdrukken

Opmerking: Als uw softwareprogramma beschikt over een functie voor het afdrukken van foto's, volgt u de instructies van het programma op. Anders volgt u deze instructies op:

1. Open het dialoogvenster [Eigenschappen voor printer](#).
2. Klik op **Foto afdrukken zonder rand** op het tabblad **Snel afdrukken** en selecteer de volgende opties:
  - **Afdrukkwaliteit:** Normaal, Best of Maximum dpi.
  - **Papierformaat:** het juiste formaat fotopapier zonder rand
  - **Papiersoort:** het juiste type fotopapier
  - **Afdrukstand:** Staand of Liggend
3. Geef naar wens de volgende instellingen op:
  - [HP opties voor digitale fotografie](#)
  - [Geavanceerde kleurinstellingen](#)
  - [Kleurbeheer](#)
  - [Afdrukken in grijstinten](#)
4. Selecteer desgewenst nog andere afdrukinstellingen en klik op **OK**.

Gebruik de Help-functie [Wat is dit?](#) om meer te weten te komen over de functies van het dialoogvenster **Eigenschappen voor printer**.

## 7.1.5 Panoramafoto's zonder rand (HP Deskjet 6520 series)

### Richtlijnen

- U krijgt het beste resultaat wanneer u een [fotopatroon](#) gebruikt in combinatie met een driekleurenpatroon.
- Gebruik HP Premium Plus Fotopapier en installeer een fotopatroon in de printer om ervoor te zorgen dat de foto zo min mogelijk vervaagt.
- Zie de pagina [de kwaliteit van foto's verbeteren](#) om meer te weten komen over de functies voor het afdrucken van foto's.
- Gebruik [HP Everyday Fotopapier](#), [Halfglanzend](#) om bij het afdrucken van foto's geld en inkt te besparen.
- Zorg dat het fotopapier dat u gebruikt, vlak ligt. Zie de instructies voor [de opslag en verwerking van fotopapier](#) voor informatie over hoe u kunt voorkomen dat fotopapier gaat krullen.
- Zorg dat u de capaciteit van de invoerlade niet overschrijdt: maximaal 25 vellen.

### Vorbereiding voor het afdrucken

1. Controleer of de printer aan staat.
2. Til de uitvoerlade omhoog en verwijder vervolgens al het papier uit de invoerlade.
3. Schuif de papierbreedtegeleider helemaal naar links en trek de papierlengtegeleider naar voren.
4. Controleer of het fotopapier vlak ligt.

Als het fotopapier niet vlak ligt, raadpleegt u de instructies voor de [opslag en verwerking van fotopapier](#).

5. Plaats het fotopapier met de afdrukkzijde omlaag in de invoerlade.

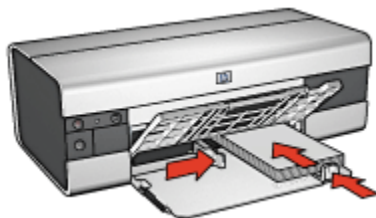

6. Schuif de papiergeleiders stevig tegen het papier.

Opmerking: Sommige typen panoramapapier kunnen buiten de rand van de invoerlade uitsteken. Wanneer u op dit type papier afdrukt, moet u de papierbreedtegeleider stevig tegen de rand van het papier aanschuiven.

7. Laat de uitvoerlade zakken.

## Afdrukken

Opmerking: Als uw softwareprogramma beschikt over een functie voor het afdrukken van foto's, volgt u de instructies van het programma op. Anders volgt u deze instructies op:

1. Open het dialoogvenster [Eigenschappen voor printer](#).
2. Klik op **Foto afdrukken zonder rand** op het tabblad **Snel afdrukken** en selecteer de volgende opties:
  - **Afdrukkwaliteit: Normaal, Best of Maximum dpi.**
  - **Papierformaat:** het juiste formaat panoramafotopapier zonder rand
  - **Papiersort:** het juiste type fotopapier
  - **Afdrukstand: Staand of Liggend**
3. Geef naar wens de volgende instellingen op:
  - [HP opties voor digitale fotografie](#)
  - [Geavanceerde kleurinstellingen](#)
  - [Kleurbeheer](#)
  - [Afdrukken in grijstinten](#)
4. Selecteer desgewenst nog andere afdrukinstellingen en klik op **OK**.

Gebruik de Help-functie [Wat is dit?](#) om meer te weten te komen over de functies van het dialoogvenster **Eigenschappen voor printer**.

### 7.1.6 Kleine foto's met een witte rand (HP Deskjet 6520 series)

#### Richtlijnen

- U krijgt het beste resultaat wanneer u een [fotopatroon](#) gebruikt in combinatie met een driekleurenpatroon.
- Gebruik HP Premium Plus Fotopapier en installeer een fotopatroon in de printer om ervoor te zorgen dat de foto zo min mogelijk vervaagt.
- Zie de pagina [de kwaliteit van foto's verbeteren](#) om meer te weten te komen over de functies voor het afdrukken van foto's.
- Gebruik [HP Everyday Fotopapier](#), [Halfglanzend](#) om bij het afdrukken van foto's geld en inkt te besparen.

- Zorg dat het fotopapier dat u gebruikt, vlak ligt. Zie de instructies voor [de opslag en verwerking van fotopapier](#) voor informatie over hoe u kunt voorkomen dat fotopapier gaat krullen.
- Zorg dat u de capaciteit van de invoerlade niet overschrijdt: maximaal 25 vellen.

### Vorbereiding voor het afdrucken

1. Controleer of de printer aan staat.
2. Til de uitvoerlade omhoog en verwijder vervolgens al het papier uit de invoerlade.
3. Schuif de papierbreedtegeleider helemaal naar links en trek de papierlengtegeleider naar voren.
4. Controleer of het fotopapier vlak ligt.

Als het fotopapier niet vlak ligt, raadpleegt u de instructies voor de [opslag en verwerking van fotopapier](#).

5. Plaats het fotopapier met de afdrukszijde omlaag in de invoerlade. Als u fotopapier met een afscheurrand gebruikt, mag de afscheurrand niet richting de printer wijzen.

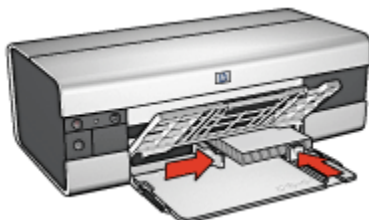

6. Schuif de papiergeleiders stevig tegen het papier.

### Afdrukken

Opmerking: Als uw softwareprogramma beschikt over een functie voor het afdrucken van foto's, volgt u de instructies van het programma op. Anders volgt u deze instructies op:

1. Open het dialoogvenster [Eigenschappen voor printer](#).
2. Klik op **Foto afdrucken met witte rand** op het tabblad **Snel afdrucken** en selecteer de volgende opties:
  - **Afdrukkwaliteit:** Normaal, Best of Maximum dpi.
  - **Papierformaat:** het juiste formaat fotopapier
  - **Papierssoort:** het juiste type fotopapier
  - **Afdrukstand:** Staand of Liggend

3. Geef naar wens de volgende instellingen op:
  - [HP opties voor digitale fotografie](#)
  - [Geavanceerde kleurinstellingen](#)
  - [Kleurbeheer](#)
  - [Afdrukken in grijstinten](#)
4. Selecteer desgewenst nog andere afdrukinstellingen en klik op **OK**.

Gebruik de Help-functie [Wat is dit?](#) om meer te weten te komen over de functies van het dialoogvenster **Eigenschappen voor printer**.

### 7.1.7 Grote foto's met een witte rand (HP Deskjet 6520 series)

#### Richtlijnen

- U krijgt het beste resultaat wanneer u een [fotopatroon](#) gebruikt in combinatie met een driekleurenpatroon.
- Gebruik HP Premium Plus Fotopapier en installeer een fotopatroon in de printer om ervoor te zorgen dat de foto zo min mogelijk vervaagt.
- Zie de pagina [de kwaliteit van foto's verbeteren](#) om meer te weten te komen over de functies voor het afdrukken van foto's.
- Gebruik [HP Everyday Fotopapier](#), [Halfglanzend](#) om bij het afdrukken van foto's geld en inkt te besparen.
- Zorg dat het fotopapier dat u gebruikt, vlak ligt. Zie de instructies voor [de opslag en verwerking van fotopapier](#) voor informatie over hoe u kunt voorkomen dat fotopapier gaat krullen.
- Zorg dat u de capaciteit van de invoerlade niet overschrijdt: maximaal 25 vellen.

#### Vorbereiding voor het afdrukken

1. Controleer of de printer aan staat.
2. Til de uitvoerlade omhoog en verwijder vervolgens al het papier uit de invoerlade.
3. Schuif de papierbreedtegeleider helemaal naar links en trek de papierlengtegeleider naar voren.
4. Controleer of het fotopapier vlak ligt.

Als het fotopapier niet vlak ligt, raadpleegt u de instructies voor de [opslag en verwerking van fotopapier](#).
5. Plaats het fotopapier met de afdrukkzijde omlaag in de invoerlade.



6. Schuif de papiergeleiders stevig tegen het papier.
7. Laat de uitvoerlade zakken.

## Afdrukken

Opmerking: Als uw softwareprogramma beschikt over een functie voor het afdrukken van foto's, volgt u de instructies van het programma op. Anders volgt u deze instructies op:

1. Open het dialoogvenster [Eigenschappen voor printer](#).
2. Klik op **Foto afdrukken met witte rand** op het tabblad **Snel afdrukken** en selecteer de volgende opties:
  - **Afdrukkwaliteit: Normaal, Best of Maximum dpi.**
  - **Papierformaat:** het juiste formaat fotopapier
  - **Papiersoort:** het juiste type fotopapier
  - **Afdrukstand: Staand of Liggend**
3. Geef naar wens de volgende instellingen op:
  - [HP opties voor digitale fotografie](#)
  - [Geavanceerde kleurinstellingen](#)
  - [Kleurbeheer](#)
  - [Afdrukken in grijstinten](#)
4. Selecteer desgewenst nog andere afdrukinstellingen en klik op **OK**.

Gebruik de Help-functie [Wat is dit?](#) om meer te weten te komen over de functies van het dialoogvenster **Eigenschappen voor printer**.

### 7.1.8 Panoramafoto's met een witte rand (HP Deskjet 6520 series)

#### Richtlijnen

- U krijgt het beste resultaat wanneer u een [fotopatroom](#) gebruikt in combinatie met een driekleurenpatroom.



- Gebruik HP Premium Plus Fotopapier en installeer een fotopatroom in de printer om ervoor te zorgen dat de foto zo min mogelijk vervaagt.
- Zie de pagina [de kwaliteit van foto's verbeteren](#) om meer te weten komen over de functies voor het afdrukken van foto's.
- Gebruik [HP Everyday Fotopapier, Halfglanzend](#) om bij het afdrukken van foto's geld en inkt te besparen.
- Zorg dat het fotopapier dat u gebruikt, vlak ligt. Zie de instructies voor [de opslag en verwerking van fotopapier](#) voor informatie over hoe u kunt voorkomen dat fotopapier gaat krullen.
- Zorg dat u de capaciteit van de invoerlade niet overschrijdt: maximaal 25 vellen.

### Vorbereiding voor het afdrukken

1. Controleer of de printer aan staat.
2. Til de uitvoerlade omhoog en verwijder vervolgens al het papier uit de invoerlade.
3. Schuif de papierbreedtegeleider helemaal naar links en trek de papierlengtegeleider naar voren.
4. Controleer of het fotopapier vlak ligt.

Als het fotopapier niet vlak ligt, raadpleegt u de instructies voor de [opslag en verwerking van fotopapier](#).

5. Plaats het fotopapier met de afdrukzijde omlaag in de invoerlade.

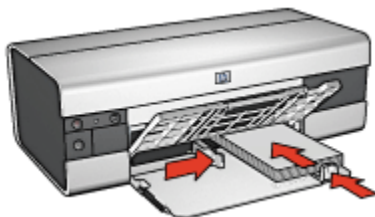

6. Schuif de papiergeleiders stevig tegen het papier.

Opmerking: Sommige typen panoramapapier kunnen buiten de rand van de invoerlade uitsteken. Wanneer u op dit type papier afdrukt, moet u de papierbreedtegeleider stevig tegen de rand van het papier aanschuiven.

7. Laat de uitvoerlade zakken.

## Afdrukken

Opmerking: Als uw softwareprogramma beschikt over een functie voor het afdrukken van foto's, volgt u de instructies van het programma op. Anders volgt u deze instructies op:

1. Open het dialoogvenster [Eigenschappen voor printer](#).
2. Klik op **Foto afdrukken met witte rand** op het tabblad **Snel afdrukken** en selecteer de volgende opties:
  - **Afdrukkwaliteit: Normaal, Best of Maximum dpi.**
  - **Papierformaat:** het juiste formaat fotopapier
  - **Papiersoort:** het juiste type fotopapier
  - **Afdrukstand: Staand of Liggend**
3. Geef naar wens de volgende instellingen op:
  - [HP opties voor digitale fotografie](#)
  - [Geavanceerde kleurinstellingen](#)
  - [Kleurbeheer](#)
  - [Afdrukken in grijstinten](#)
4. Selecteer desgewenst nog andere afdrukinstellingen en klik op **OK**.

Gebruik de Help-functie [Wat is dit?](#) om meer te weten te komen over de functies van het dialoogvenster **Eigenschappen voor printer**.

## 7.2 Andere documenten afdrukken (HP Deskjet 6520 series)



E-mail



Brieven



Documenten



Enveloppen



Briefkaarten



Brochures



Wenskaarten



Transparanten

## HP Deskjet 6500 series printers



Etiketten



Indexkaarten



Boekjes



Posters



Banieren



Opstrijk  
patronen

### Afdruktips

Verlaag uw kosten en werkdruk en verhoog de kwaliteit van uw afdrukken door deze [afdruktips](#) op te volgen.

### Printersoftware

Kom meer te weten over de [printersoftware](#).

### 7.2.1 E-mail (HP Deskjet 6520 series)

#### Richtlijnen

Zorg dat u de capaciteit van de invoerlade niet overschrijdt: maximaal 150 vellen.

#### Vorbereiding voor het afdrukken

1. Controleer of de printer aan staat.
2. Trek de uitvoerlade naar boven.
3. Schuif de papierbreedtegeleider helemaal naar links en trek de papierlengtegeleider naar rand van de lade.
4. Plaats gewoon papier in de invoerlade en druk het zover mogelijk in de printer.



5. Schuif de papiergeleiders stevig tegen het papier.
6. Laat de uitvoerlade zakken en trek het verlengstuk van de uitvoerlade naar voren.

## Afdrukken

1. Open het dialoogvenster [Eigenschappen voor printer](#).
2. Klik op **Algemeen standaard afdrukken** of **Snel/besparend afdrukken** op het tabblad **Snel afdrukken** en geef de volgende afdrুকinstellingen op:
  - **Papierformaat:** het juiste papierformaat
  - **Papiersort:** **Automatisch** of **Gewoon papier**
3. Geef naar wens de volgende afdrুকinstellingen op:
  - [Afdrukwaliteit](#)
  - [Papierbron](#)
  - [Afdrukken in grijstinten](#)
4. Selecteer desgewenst nog andere afdrুকinstellingen en klik op **OK**.

Gebruik de Help-functie [Wat is dit?](#) om meer te weten te komen over de functies van het dialoogvenster **Eigenschappen voor printer**.

### 7.2.2 Brieven (HP Deskjet 6520 series)

#### Richtlijnen

- Leer hoe u een [watermerk](#) aan een brief kunt toevoegen.
- Zie de pagina [enveloppen](#) voor hulp bij het afdrukken van een envelop.
- Zorg dat u de capaciteit van de invoerlade niet overschrijdt: maximaal 150 vellen.

#### Vorbereiding voor het afdrukken

1. Controleer of de printer aan staat.
2. Trek de uitvoerlade naar boven.

3. Schuif de papierbreedtegeleider helemaal naar links en trek de papierlengtegeleider naar rand van de lade.
4. Plaats gewoon papier in de invoerlade en druk het zover mogelijk in de printer.



1. Letter- of A4-papier



2. Legal-papier

Opmerking: Als u papier met een briefhoofd gebruikt, moet u ervoor zorgen dat het briefhoofd naar beneden en naar de binnenkant van de printer is gericht.

5. Schuif de papiergeleiders stevig tegen het papier.
6. Laat de uitvoerlade zakken en trek het verlengstuk van de uitvoerlade naar voren.

## Afdrukken

1. Open het dialoogvenster [Eigenschappen voor printer](#).
2. Klik op **Presentatie afdrukken** of **Algemeen standaard afdrukken** op het tabblad **Snel afdrukken** en geef de volgende afdrুকinstellingen op:
  - **Papierformaat**: het juiste papierformaat
  - **Papiersort**: **Automatisch** of **Gewoon papier**
3. Geef de volgende afdrুকinstellingen op:
  - [Afdrukkwaliteit](#)
  - [Papierbron](#)
4. Selecteer desgewenst nog andere afdrুকinstellingen en klik op **OK**.

Gebruik de Help-functie [Wat is dit?](#) om meer te weten te komen over de functies van het dialoogvenster **Eigenschappen voor printer**.

## 7.2.3 Documenten (HP Deskjet 6520 series)

### Richtlijnen

- Leer hoe u een [watermerk](#) aan uw document kunt toevoegen.
- Leer hoe u [de eerste pagina van een document op een ander papiertype afdrukt](#).
- Bespaar papier met [dubbelzijdig afdrukken](#).
- Gebruik [Snel/besparend afdrukken](#) voor conceptdocumenten.
- Zorg dat u de capaciteit van de invoerlade niet overschrijdt: maximaal 150 vellen.

### Vorbereiding voor het afdrukken

1. Controleer of de printer aan staat.
2. Trek de uitvoerlade naar boven.
3. Schuif de papierbreedtegeleider helemaal naar links en trek de papierlengtegeleider naar rand van de lade.
4. Plaats gewoon papier in de invoerlade en druk het zover mogelijk in de printer.
5. Schuif de papiergeleiders stevig tegen het papier.

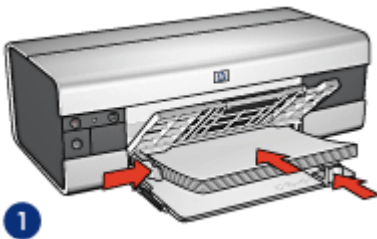

1. Letter- of A4-papier



2. Legal-papier

6. Laat de uitvoerlade zakken en trek het verlengstuk van de uitvoerlade naar voren.

### Afdrukken

1. Open het dialoogvenster [Eigenschappen voor printer](#).
2. Klik op **Algemeen standaard afdrukken** of **Presentatie afdrukken** op het tabblad **Snel afdrukken** en geef de volgende afdrukinstellingen op:
  - **Papierformaat:** het juiste papierformaat
  - **Papiersoort:** **Automatisch** of **Gewoon papier**

3. Geef de volgende afdrুকinstellingen op:

- [Afdrukkwaliteit](#)
- [Papierbron](#)
- [Dubbelzijdig afdrucken](#)

4. Selecteer desgewenst nog andere afdrুকinstellingen en klik op **OK**.

Gebruik de Help-functie [Wat is dit?](#) om meer te weten te komen over de functies van het dialoogvenster **Eigenschappen voor printer**.

## 7.2.4 Enveloppen (HP Deskjet 6520 series)

### Richtlijnen

- Gebruik geen enveloppen die de volgende eigenschappen hebben:
  - Enveloppen met klemmetjes of vensters
  - Enveloppen met dikke, onregelmatige of gekrulde randen
  - Glanzende enveloppen of enveloppen met reliëf
  - Gekreukelde, gescheurde of anderszins beschadigde enveloppen
- Lijn de randen van de envelop uit voordat u deze in de invoerlade plaatst.
- Zorg dat u de capaciteit van de invoerlade niet overschrijdt: maximaal 20 enveloppen.

### Vorbereiding voor het afdrucken

1. Controleer of de printer aan staat.
2. Til de uitvoerlade omhoog en verwijder vervolgens al het papier uit de invoerlade.
3. Schuif de papierbreedtegeleider helemaal naar links en trek de papierlengtegeleider naar voren.
4. Plaats de enveloppen met de afdrুকzijde omlaag en de klep naar links aan de rechterkant van de invoerlade. Schuif de enveloppen zo ver mogelijk in de printer.



5. Schuif de papiergeleiders stevig tegen de enveloppen.

6. Laat de uitvoerlade zakken.

## Afdrukken

1. Open het dialoogvenster [Eigenschappen voor printer](#).
2. Klik op het tabblad **Papier/Kwaliteit** en geef de volgende afdrukinstellingen op:
  - **Formaat is:** het juiste envelopformaat
  - **Type is:** **Automatisch** of **Gewoon papier**
3. Selecteer desgewenst nog andere afdrukinstellingen en klik op **OK**.

Gebruik de Help-functie [Wat is dit?](#) om meer te weten te komen over de functies van het dialoogvenster **Eigenschappen voor printer**.

### 7.2.5 Briefkaarten (HP Deskjet 6520 series)



Als het optionele Accessoire voor automatisch dubbelzijdig afdrukken met kleine papierlade aan de printer is bevestigd, volgt u deze [stappen op om briefkaarten af te drukken met het Accessoire voor automatisch dubbelzijdig afdrukken met kleine papierlade](#).

## Richtlijnen

- Gebruik alleen kaarten en klein afdruk materiaal die voldoen aan de papierformaatspecificaties van de printer. Zie de naslaghandleiding van de printer voor specificaties.
- Zorg dat u de capaciteit van de invoerlade niet overschrijdt: maximaal 60 kaarten.

## Vorbereiding voor het afdrukken

1. Controleer of de printer aan staat.
2. Klap de uitvoerlade omhoog en verwijder al het papier uit de invoerlade.
3. Schuif de papierbreedtegeleider helemaal naar links en trek de papierlengtegeleider naar voren.
4. Plaats de kaarten met de afdrukszijde omlaag en de korte rand naar de printer gericht aan de rechterkant van de invoerlade. Schuif de kaarten zo ver mogelijk in de printer.



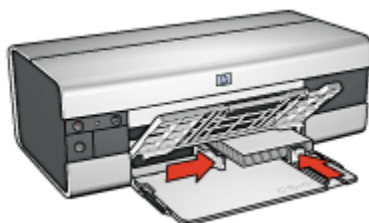

5. Schuif de papiergeleiders stevig tegen de kaarten.
6. Laat de uitvoerlade zakken.

## Afdrukken

1. Open het dialoogvenster [Eigenschappen voor printer](#).
2. Klik op **Briefkaart afdrukken** op het tabblad **Snel afdrukken** en geef de volgende afdrুকinstellingen op:
  - **Papierformaat:** het juiste papierformaat
  - **Papiersoort:** **Automatisch** of **Gewoon papier**
  - **Papierbron:** **Bovenste lade**
3. Selecteer desgewenst nog andere afdrুকinstellingen en klik op **OK**.

Gebruik de Help-functie [Wat is dit?](#) om meer te weten te komen over de functies van het dialoogvenster **Eigenschappen voor printer**.

### 7.2.6 Brochures (HP Deskjet 6520 series)

#### Richtlijnen

- Oefen het afdrukken van brochures [zonder rand](#).
- Gebruik HP Brochure & Flyer papier voor de beste resultaten.
- Zorg dat u de capaciteit van de invoerlade niet overschrijdt: maximaal 25 vellen.

#### Vorbereiding voor het afdrukken

1. Controleer of de printer aan staat.
2. Trek de uitvoerlade naar boven.
3. Schuif de papierbreedtegeleider helemaal naar links en trek de papierlengtegeleider naar rand van de lade.
4. Plaats brochurepapier in de invoerlade en druk het zover mogelijk in de printer.



5. Schuif de papiergeleiders stevig tegen het papier.
6. Laat de uitvoerlade zakken en trek het verlengstuk van de uitvoerlade naar voren.

## Afdrukken

1. Open het dialoogvenster [Eigenschappen voor printer](#).
2. Klik op **Presentatie afdrukken** op het tabblad **Snel afdrukken** en geef de volgende afdrukinstellingen op:
  - **Papierformaat:** het juiste papierformaat
  - **Papiersoort:** **Automatisch** of het juiste type brochurepapier
3. Geef de volgende afdrukinstellingen op:
  - [Afdrukkwaliteit](#)
  - [Afdrukken in grijstinten](#)
  - [Dubbelzijdig afdrukken](#)
4. Selecteer desgewenst nog andere afdrukinstellingen en klik op **OK**.

Gebruik de Help-functie [Wat is dit?](#) om meer te weten te komen over de functies van het dialoogvenster **Eigenschappen voor printer**.

### 7.2.7 Wenskaarten (HP Deskjet 6520 series)

#### Richtlijnen

- Vouw voorgevouwen kaarten uit en plaats deze in de invoerlade.
- Gebruik HP Wenskaarten voor de beste resultaten.
- Zorg dat u de capaciteit van de invoerlade niet overschrijdt: maximaal 30 kaarten.

#### Vorbereiding voor het afdrukken

1. Controleer of de printer aan staat.
2. Klap de uitvoerlade omhoog en verwijder al het papier uit de invoerlade.

3. Schuif de papierbreedtegeleider helemaal naar links en trek de papierlengtegeleider naar voren.
4. Waaier de randen van de wenskaarten uit om te voorkomen dat deze aan elkaar plakken en maak er een nette stapel van.
5. Plaats de wenskaarten in de invoerlade met de afdrukzijde omlaag. Schuif de kaarten zo ver mogelijk in de printer.
6. Schuif de papiergeleiders stevig tegen het papier.



7. Laat de uitvoerlade zakken en trek het verlengstuk van de uitvoerlade naar voren.

## Afdrukken

Opmerking: Als uw toepassing beschikt over een functie voor het afdrukken van wenskaarten, volgt u de instructies bij het programma op. Volg de onderstaande instructies op als dit niet het geval is.

1. Open het dialoogvenster [Eigenschappen voor printer](#).
2. Klik op het tabblad **Papier/Kwaliteit** en geef de volgende afdrukinstellingen op:
  - **Formaat is:** het juiste kaartformaat
  - **Bron is:** **Bovenste lade**
  - **Type is:** het juiste kaarttype
3. Selecteer desgewenst nog andere afdrukinstellingen en klik op **OK**.

Gebruik de Help-functie [Wat is dit?](#) om meer te weten te komen over de functies van het dialoogvenster **Eigenschappen voor printer**.

### 7.2.8 Transparanten (HP Deskjet 6520 series)

#### Richtlijnen

- Gebruik HP Premium Inkjet Transparanten voor het beste resultaat.
- Zorg dat u de capaciteit van de invoerlade niet overschrijdt: maximaal 30 transparanten.

## Vorbereiding voor het afdrucken

1. Controleer of de printer aan staat.
2. Klap de uitvoerlade omhoog en verwijder al het papier uit de invoerlade.
3. Schuif de papierbreedtegeleider helemaal naar links en trek de papierlengtegeleider naar voren.
4. Plaats de transparanten met de afdrukzijde omlaag en de plakstrook omhoog naar de printer gericht in de invoerlade.

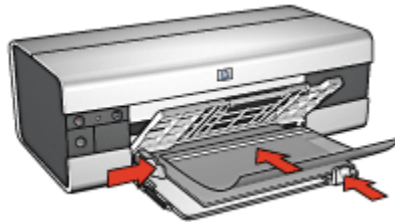

5. Druk de transparanten voorzichtig in de printer totdat deze niet verder kunnen, zodat de plakstroken niet aan elkaar kleven.
6. Schuif de papiergeleiders stevig tegen de rand van de transparanten.
7. Laat de uitvoerlade zakken en trek het verlengstuk van de uitvoerlade naar voren.

## Afdrukken

1. Open het dialoogvenster [Eigenschappen voor printer](#).
2. Klik op **Presentatie afdrucken** op het tabblad **Snel afdrucken** en geef de volgende afdrুকinstellingen op:
  - **Papierformaat:** het juiste papierformaat
  - **Papiersort:** **Automatisch** of juiste transparant
  - **Papierbron:** **Bovenste lade**
3. Geef de volgende afdrুকinstellingen op:
  - [Afdrukwaliteit](#)
  - [Afdrukken in grijstinten](#)
4. Selecteer desgewenst nog andere afdrুকinstellingen en klik op **OK**.

Gebruik de Help-functie [Wat is dit?](#) om meer te weten te komen over de functies van het dialoogvenster **Eigenschappen voor printer**.

## 7.2.9 Etiketten (HP Deskjet 6520 series)

### Richtlijnen

- Gebruik alleen etiketten die speciaal voor inkjetprinters zijn ontworpen.
- Gebruik alleen volledige vellen met etiketten.
- De etiketten mogen niet plakkerig of gekreukeld zijn en mogen niet van de vellen loskomen.
- Zorg dat u de capaciteit van de invoerlade niet overschrijdt: maximaal 30 etiketenvellen (gebruik alleen vellen van Letter- of A4-formaat).

### Vorbereitung voor het afdrucken

1. Controleer of de printer aan staat.
2. Til de uitvoerlade omhoog en verwijder vervolgens al het papier uit de invoerlade.
3. Schuif de papierbreedtegeleider helemaal naar links en trek de papierlengtegeleider naar voren.
4. Waaier de randen van de etiketenvellen uit om te voorkomen dat deze aan elkaar plakken en maak er een nette stapel van.
5. Plaats de etiketten in de invoerlade met de etiketzijde omlaag. Schuif het papier zo ver mogelijk in de printer.



6. Schuif de papiergeleiders stevig tegen de rand van de vellen.
7. Laat de uitvoerlade zakken en trek het verlengstuk van de uitvoerlade naar voren.

### Afdrukken

Opmerking: Als uw softwareprogramma beschikt over een functie voor het afdrucken van etiketten, volgt u de instructies van het programma op. Volg de onderstaande instructies op als dit niet het geval is.

1. Open het dialoogvenster [Eigenschappen voor printer](#).

2. Klik op **Algemeen standaard afdrukken** op het tabblad **Snel afdrukken** en geef de volgende afdrুকinstellingen op:
  - **Papierformaat:** het juiste papierformaat
  - **Papiersoort:** **Automatisch** of **Gewoon papier**
  - **Papierbron:** **Bovenste lade**
3. Geef naar wens de volgende afdrুকinstellingen op:
  - [Afdrukwaliteit](#)
  - [Afdrukken in grijstinten](#)
4. Klik op **OK** wanneer u de afdrুকinstellingen hebt opgegeven.

Gebruik de Help-functie [Wat is dit?](#) om meer te weten te komen over de functies van het dialoogvenster **Eigenschappen voor printer**.

## 7.2.10 Indexkaarten en ander klein afdrুকmateriaal (HP Deskjet 6520 series)

### Richtlijnen

- Gebruik alleen kaarten en klein afdrুকmateriaal die voldoen aan de papierformaatspecificaties van de printer. Zie de naslaghandleiding van de printer voor specificaties.
- Zorg dat u de capaciteit van de invoerlade niet overschrijdt: maximaal 60 kaarten.

### Vorbereiding voor het afdrukken

1. Controleer of de printer aan staat.
2. Klap de uitvoerlade omhoog en verwijder al het papier uit de invoerlade.
3. Schuif de papierbreedtegeleider helemaal naar links en trek de papierlengtegeleider naar voren.
4. Plaats de kaarten met de afdrুকzijde omlaag en de korte rand naar de printer gericht aan de rechterkant van de invoerlade. Schuif de kaarten zo ver mogelijk in de printer.

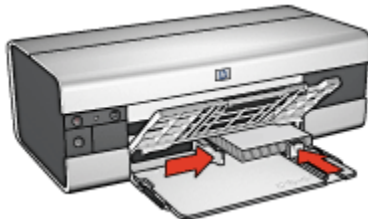

## HP Deskjet 6500 series printers

5. Schuif de papiergeleiders stevig tegen de kaarten.
6. Laat de uitvoerlade zakken.

### Afdrukken

1. Open het dialoogvenster [Eigenschappen voor printer](#).
2. Klik op het tabblad **Papier/Kwaliteit** en geef de volgende afdrুকinstellingen op:
  - **Formaat is:** het juiste papierformaat
  - **Type is:** het juiste papiertype
  - **Bron is:** **Bovenste lade**
3. Selecteer desgewenst nog andere afdrুকinstellingen en klik op **OK**.

Gebruik de Help-functie [Wat is dit?](#) om meer te weten te komen over de functies van het dialoogvenster **Eigenschappen voor printer**.

### 7.2.11 Boekjes (HP Deskjet 6520 series)

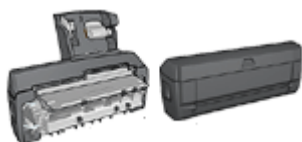

Als er een optioneel accessoire voor dubbelzijdig afdrukken aan de printer is bevestigd, volgt u de stappen op voor het [automatisch afdrukken van een boekje](#).

Bij het afdrukken van boekjes worden de pagina's van een document automatisch zo gerangschikt en vergroot of verkleind dat wanneer de pagina's tot een boekje wordt gevouwen, de paginavolgorde correct is.

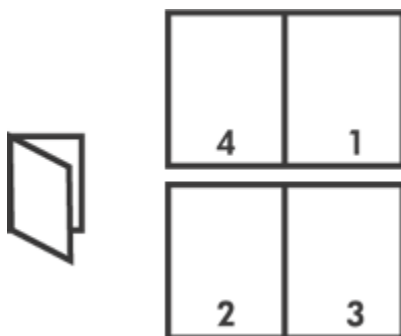

### Richtlijnen

Zorg dat u de capaciteit van de invoerlade niet overschrijdt: maximaal 150 vellen.

## Vorbereitung voor het afdrucken

1. Controleer of de printer aan staat.
2. Trek de uitvoerlade naar boven.
3. Schuif de papierbreedtegeleider helemaal naar links en trek de papierlengtegeleider naar rand van de lade.
4. Plaats gewoon papier in de invoerlade en druk het zover mogelijk in de printer.



5. Schuif de papiergeleiders stevig tegen het papier.
6. Laat de uitvoerlade zakken en trek het verlengstuk van de uitvoerlade naar voren.

## Afdrukken

1. Open het dialoogvenster [Eigenschappen voor printer](#).
2. Selecteer het tabblad **Snel afdrukken** en klik op **Dubbelzijdig afdrukken** in de vervolgkeuzelijst.
3. Klik op een van de volgende bindopties in de vervolgkeuzelijst **Dubbelzijdig afdrukken**:
  - **Rechts binden**
  - **Links binden**
4. Selecteer desgewenst nog andere afdrukinstellingen en klik op **OK**.
5. Laad op de hieronder getoonde wijze papier opnieuw in de invoerlade wanneer u daarom wordt gevraagd.



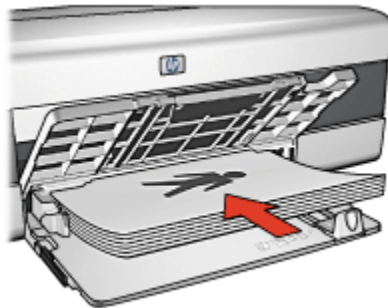

6. Klik op **Doorgaan** om het afdrukken van het boekje te voltooien.

Gebruik de Help-functie [Wat is dit?](#) om meer te weten te komen over de functies van het dialoogvenster **Eigenschappen voor printer**.

### 7.2.12 Posters (HP Deskjet 6520 series)

#### Richtlijnen

- Nadat de onderdelen van een poster zijn afgedrukt, snijdt u de randen van de vellen af en plakt u de vellen aan elkaar.



- Zorg dat u de capaciteit van de invoerlade niet overschrijdt: maximaal 150 vellen.

#### Vorbereiding voor het afdrukken

1. Controleer of de printer aan staat.
2. Trek de uitvoerlade naar boven.
3. Schuif de papierbreedtegeleider helemaal naar links en trek de papierlengtegeleider naar rand van de lade.
4. Plaats gewoon papier in de invoerlade en druk het zover mogelijk in de printer.



5. Schuif de papiergeleiders stevig tegen het papier.
6. Laat de uitvoerlade zakken en trek het verlengstuk van de uitvoerlade naar voren.

## Afdrukken

1. Open het dialoogvenster [Eigenschappen voor printer](#).
2. Klik op het tabblad **Papier/Kwaliteit** en geef de volgende afdrুকinstellingen op:
  - **Formaat is:** het juiste formaat
  - **Bron is:** **Bovenste lade**
  - **Type is:** **Automatisch** of **Gewoon papier**
3. Klik op het tabblad **Afwerking** en geef de volgende afdrুকinstellingen op:
  - **Poster afdrukken:** **2 x 2, 4 vellen, 3 x 3, 9 vellen, 4 x 4, 16 vellen** of **5 x 5, 25 vellen**
4. Klik op het tabblad **Basis** en geef de volgende afdrুকinstellingen op:
  - **Afdrukstand:** de juiste afdrukstand
5. Selecteer desgewenst nog andere afdrুকinstellingen en klik op **OK**.

Gebruik de Help-functie [Wat is dit?](#) om meer te weten te komen over de functies van het dialoogvenster **Eigenschappen voor printer**.

### 7.2.13 Banieren (HP Deskjet 6520 series)

#### Richtlijnen

- Gebruik HP Banierpapier voor de beste resultaten.
- Verwijder de geperforeerde stroken van het banierpapier voordat u dit in de invoerlade plaatst.

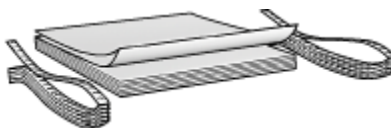

- Zorg dat u de capaciteit van de invoerlade niet overschrijdt: maximaal 20 vellen.

### Vorbereiding voor het afdrucken

1. Controleer of de printer aan staat.
2. Til de uitvoerlade omhoog en verwijder vervolgens al het papier uit de invoerlade.
3. Schuif de papierbreedtegeleider helemaal naar links en trek de papierlengtegeleider naar voren.
4. Plaats het banierpapier zo in de invoerlade dat de losse rand zich boven op de stapel papier bevindt en in de richting van de printer wijst.

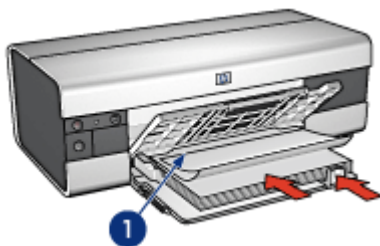

1. Losse rand

5. Schuif de papierbreedtegeleider stevig tegen het papier.
6. Druk de uitvoerlade naar beneden.

Vouw niet de verlengstukstop van de uitvoerlade open.

### Afdrukken

1. Open het dialoogvenster [Eigenschappen voor printer](#).
2. Klik op het tabblad **Papier/Kwaliteit** en geef de volgende afdrুকinstellingen op:
  - **Formaat is: Letter of A4**
  - **Bron is: Bovenste lade**
  - **Type is: HP Banierpapier**
3. Selecteer desgewenst nog andere afdrুকinstellingen en klik op **OK**.

Gebruik de Help-functie [Wat is dit?](#) om meer te weten te komen over de functies van het dialoogvenster **Eigenschappen voor printer**.

## 7.2.14 Opstrijkpatronen (HP Deskjet 6520 series)

### Richtlijnen

- Gebruik HP Opstrijkpatronen voor goede resultaten.
- Wanneer u in spiegelbeeld afdruckt, worden de tekst en afbeeldingen horizontaal gedraaid ten opzichte van wat op het computerscherm verschijnt.



- Zorg dat u de capaciteit van de invoerlade niet overschrijdt: maximaal 20 vellen.

### Vorbereiding voor het afdrucken

1. Controleer of de printer aan staat.
2. Trek de uitvoerlade naar boven.
3. Schuif de papierbreedtegeleider helemaal naar links en trek de papierlengtegeleider naar rand van de lade.
4. Plaats het opstrijkpatroonpapier met de afdrukzijde omlaag in de invoerlade.
5. Schuif het papier zo ver mogelijk in de printer.
6. Schuif de papiergeleiders stevig tegen het papier.



7. Laat de uitvoerlade zakken en trek het verlengstuk van de uitvoerlade naar voren.

## Afdrukken

Opmerking: Als het softwareprogramma beschikt over een functie voor het afdrukken van opstrijkpatronen, volgt u de instructies van het softwareprogramma op. Volg de onderstaande instructies op als dit niet het geval is. Voor sommige papiertypen voor opstrijkpatronen hoeft u geen spiegelbeeld af te drukken.

1. Open het dialoogvenster [Eigenschappen voor printer](#).
2. Klik op het tabblad **Papier/Kwaliteit** en geef de volgende afdrুকinstellingen op:
  - **Formaat is:** het juiste papierformaat
  - **Bron is:** **Bovenste lade**
  - **Type is:** **HP Opstrijkpatroon**
  - **Afdrukqualiteit:** **Normaal** of **Best**
3. Klik op het tabblad **Basis** en geef de volgende afdrুকinstellingen op:
  - **Afdrukstand:** **Spiegelbeeld** (indien vereist voor het papier type dat u gebruikt)
4. Selecteer desgewenst nog andere afdrুকinstellingen en klik op **OK**.

Gebruik de Help-functie [Wat is dit?](#) om meer te weten te komen over de functies van het dialoogvenster **Eigenschappen voor printer**.

## 7.3 Afdruktips (HP Deskjet 6520 series)

### Bespaar tijd en geld

- Gebruik het tabblad [Snel afdrukken](#).
- Maak [snelinstellingen voor afdruktaken](#) voor documenten die u vaak afdrukt.
- Gebruik de [Papierlade voor gewoon papier 250-vel](#) om minder vaak papier bij te vullen.
- Stel [standaardinstellingen](#) in voor opties die u vaak gebruikt.
- Druk van [voren naar achteren](#) af.
- Druk [exemplaren gesorteerd](#) af.

### Bespaar geld

- Gebruik [Snel/besparend afdrukken](#).
- Druk [automatisch](#) of [handmatig](#) een dubbelzijdig document af.
- Druk [meerdere pagina's op één vel papier](#) af.
- Gebruik [HP Everyday Fotopapier](#), [Halfglanzend](#) om bij het afdrukken van foto's geld en inkt te besparen.

## Verbeter de kwaliteit van afdrukken

- Bekijk een [afdrukvoorbeeld](#) voordat u een document afdrukt.
- Selecteer het juiste [papiertype](#).
- Selecteer de juiste [afdrukkwaliteit](#).
- [Wijzig zo nodig het formaat](#) van het document.
- Voeg een [watermerk](#) toe.
- Druk een [brochure zonder rand](#) af.
- Druk de eerste pagina af op een [ander papiertype](#).
- Druk op een [aangepast papierformaat](#) af.

### 7.3.1 Handmatig dubbelzijdig afdrukken (HP Deskjet 6520 series)

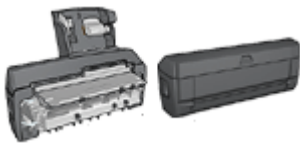

Als er een optioneel accessoire voor dubbelzijdig afdrukken aan de printer is bevestigd, volgt u de [instructies voor automatisch dubbelzijdig afdrukken](#) op.

## Type binden

Selecteer het type binden voor het dubbelzijdige document en volg vervolgens de stappen hiervoor op:



[Boek binden](#)   [Schrijfblok binden](#)

Opmerking: Boek binden is het type dat het meest voorkomt.

## Boek binden

Voer de volgende stappen uit om een dubbelzijdig document af te drukken voor boek binden:

1. Open het dialoogvenster [Eigenschappen voor printer](#).

2. Klik op het tabblad **Snel afdrucken** en klik op **Dubbelzijdig afdrucken**.

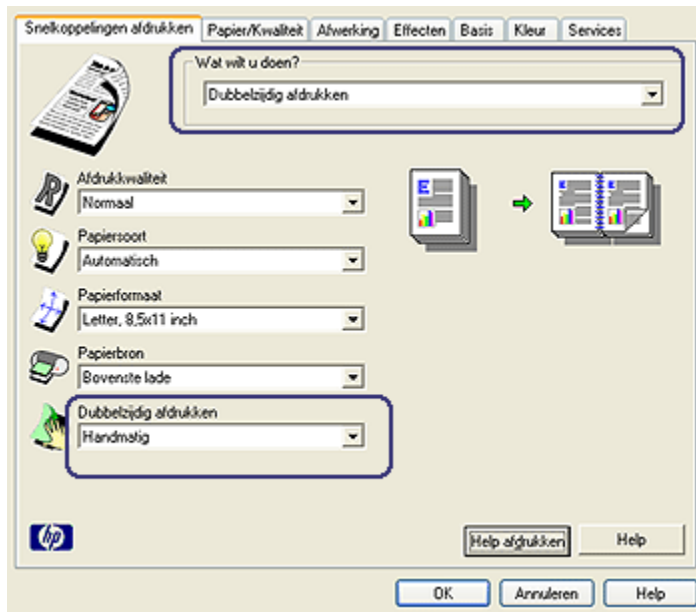

3. Klik op **Handmatig** in de vervolgkeuzelijst **Dubbelzijdig afdrucken**.
4. Selecteer desgewenst nog andere afdrুকinstellingen en klik op **OK**.  
De oneven genummerde pagina's worden het eerst afgedrukt.
5. Nadat de oneven pagina's zijn afgedrukt, plaatst u deze opnieuw in de printer met de bedrukte zijde naar boven gericht.

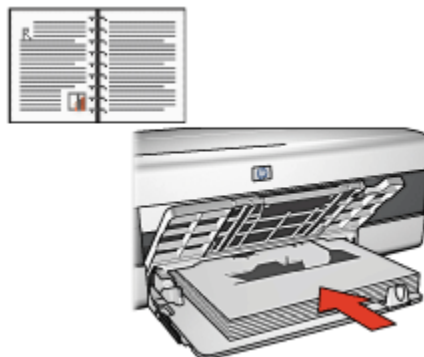

6. Klik op **Doorgaan** om de even genummerde pagina's af te drukken.

## Schrijfblok binden

Voer de volgende stappen uit om een dubbelzijdig document af te drukken voor schrijfblok binden:

1. Open het dialoogvenster **Eigenschappen voor printer**.
2. Klik op het tabblad **Afwerking**.

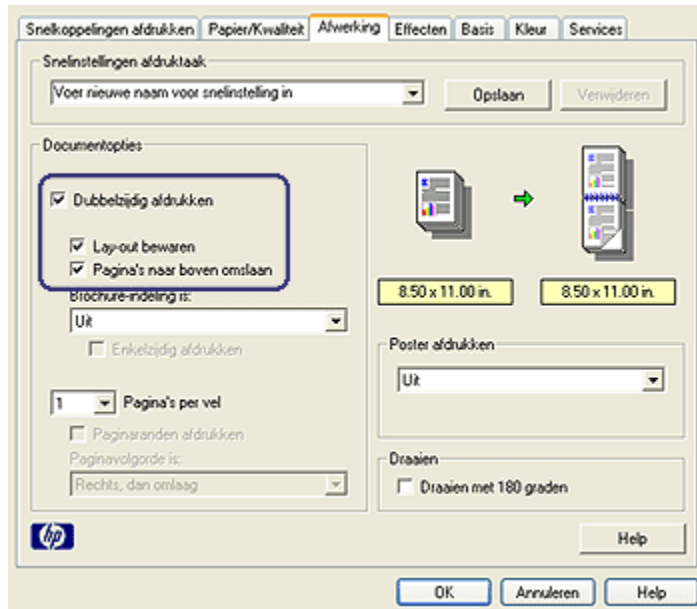

3. Selecteer de optie **Dubbelzijdig afdrukken**.
4. Selecteer de optie **Lay-out bewaren**.
5. Selecteer de optie **Pagina's naar boven omslaan**.
6. Selecteer desgewenst nog andere afdrুকinstellingen en klik op **OK**.

De oneven genummerde pagina's worden het eerst afgedrukt.

7. Nadat de oneven pagina's zijn afgedrukt, plaatst u deze opnieuw in de printer met de bedrukte zijde naar boven gericht, volgens de afdrुकstand van het document:

- **Stand**



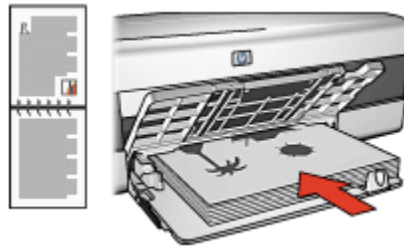

- **Liggend**

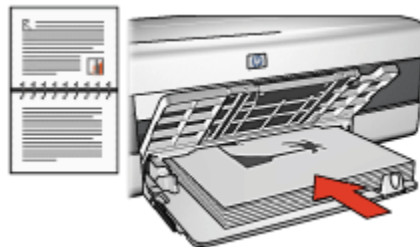

8. Klik op **Doorgaan** om de even genummerde pagina's af te drukken.

### 7.3.2 Een afdrukkwaliteit selecteren (HP Deskjet 6520 series)

Voer de volgende stappen uit om een afdrukkwaliteit te selecteren:

1. Open het dialoogvenster [Eigenschappen voor printer](#).
2. Klik op het tabblad **Snel afdrukken** of het tabblad **Papier/Kwaliteit**.
3. Selecteer een van de volgende opties in de vervolgkeuzelijst **Afdrukkwaliteit**:

Opmerking: Welke opties voor afdrukkwaliteit op het tabblad **Snel afdrukken** beschikbaar zijn, is afhankelijk van het type document dat u afdrukt.

- **Standaardinstellingen gebruiken**: de printer drukt af in de modus Normaal.
- **Snel concept**: de printer drukt af op de hoogste afdruksnelheid.
- **Snel normaal**: de printer drukt sneller af dan in de modus Normaal en met een hogere afdrukkwaliteit dan met Snel concept.
- **Normaal**: biedt de beste balans tussen afdrukkwaliteit en -snelheid. Dit is de juiste instelling voor de meeste documenten.
- **Best**: biedt afdrucken van de hoogste kwaliteit.
- **Maximum dpi**: biedt de hoogste afdrukkwaliteit, maar met een langzamere afdruksnelheid dan de modus Best en vereist een grotere schijfruimte.

### 7.3.3 De eerste pagina op ander papier afdrukken (HP Deskjet 6520 series)



Als de Papierlade voor gewoon papier 250-vel aan de printer is bevestigd, volgt u de stappen op om [de eerste pagina op ander papier af te drukken met de Papierlade voor gewoon papier 250-vel](#).

#### Papier laden

1. Plaats het papier voor alle documentpagina's behalve de eerste in de [uitvoerlade](#).

Ga naar de pagina [andere documenten afdrukken](#) voor instructies over het plaatsen van een specifiek papiertype en selecteer vervolgens het juiste type document.

2. Plaats het papier voor de eerste pagina boven op de stapel papier in de invoerlade.

#### Afdrukken

Volg deze stappen op om een document af te drukken met een andere eerste pagina:

1. Open het dialoogvenster [Eigenschappen voor printer](#).
2. Klik op het tabblad **Papier/Kwaliteit**.
3. Selecteer de optie **Gebruik ander papier voor**.
4. Klik op **Eerste pagina**.

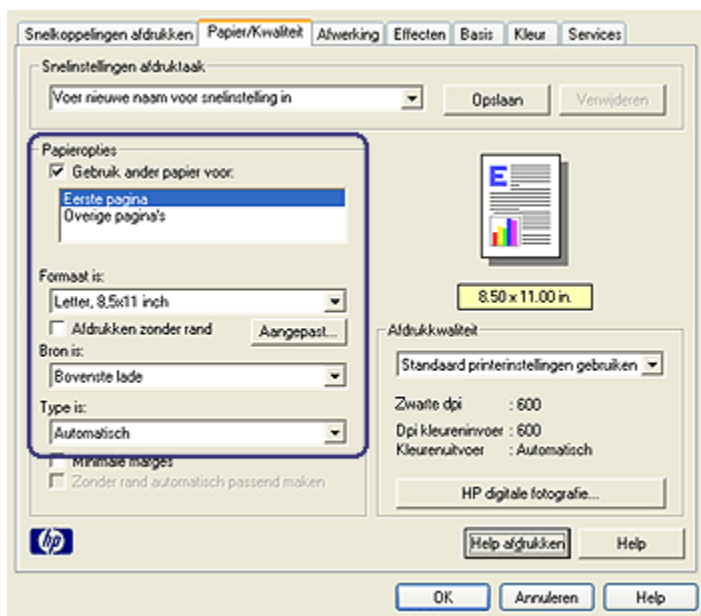

5. Selecteer het papiertype en papierformaat voor de eerste pagina.
6. Klik op **Bovenste lade** in het vak **Bron is**.
7. Klik op **Overige pagina's**.

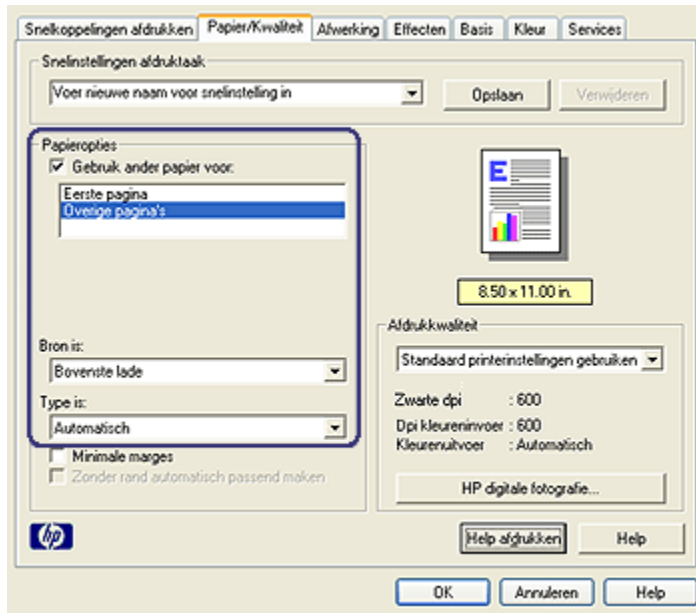

8. Klik op **Bovenste lade** in het vak **Bron is**.
9. Selecteer het juiste papiertype voor de overige pagina's in de vervolgkeuzelijst **Type is**.
10. Selecteer desgewenst nog andere afdrুকinstellingen en klik op **OK**.

Opmerking: Druk het document niet in omgekeerde volgorde af.

### 7.3.4 Een papierbron selecteren (HP Deskjet 6520 series)

De printer biedt drie mogelijke papierbronnen:



Invoerlade



Papierlade voor gewoon papier  
250-vel

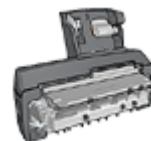

Accessoire voor automatisch  
dubbelzijdig afdrুকken  
met kleine papierlade

Voer de volgende stappen uit om de papierbron te selecteren:

1. Open het dialoogvenster [Eigenschappen voor printer](#).
2. Klik op het tabblad **Snel afdrukken** of het tabblad **Papier/Kwaliteit**.
3. Zoek de juiste vervolgkeuzelijst op:

Tabblad	Vervolgkeuzelijst
<b>Snel afdrukken</b>	<b>Papierbron</b>
<b>Papier/Kwaliteit</b>	<b>Bron is</b>

Selecteer desgewenst nog andere afdrukinstellingen en klik op **OK**.

4. Selecteer een van de volgende opties in de vervolgkeuzelijst:
  - **Bovenste lade:** printer drukt af vanuit de invoerlade.
  - **Onderste lade:** printer drukt af vanuit de Papierlade voor gewoon papier 250-vel.
  - **Boven, daarna onder:** printer drukt af vanuit de invoerlade. Als de invoerlade leeg is, drukt de printer af vanuit de Papierlade voor gewoon papier 250-vel.
  - **Onder, daarna boven:** printer drukt af vanuit de Papierlade voor gewoon papier 250-vel. Als het accessoire leeg is, drukt de printer af vanuit de invoerlade.
  - **Achterste lade:** printer drukt af vanuit het Accessoire voor automatisch dubbelzijdig afdrukken met kleine papierlade. Deze optie verschijnt alleen als het accessoire aan de printer is bevestigd.

## 8 Onderhoud

- Automatisch uitschakelen
- Inktpatronen installeren
- Inktpatronen uitlijnen
- Kleuren kalibreren
- Inktpatronen automatisch reinigen
- Inktpatronen handmatig reinigen
- Een testpagina afdrukken
- Een schatting van het inktniveau weergeven
- Inkt van de huid en van kleding verwijderen
- Inktpatronen onderhouden
- De printerbehuizing onderhouden
- Werkset van de printer

### 8.1 Automatisch uitschakelen

Met de functie Automatisch uitschakelen kunt u ervoor zorgen dat de printer naar de energiebesparende modus wordt geschakeld, wanneer de printer gedurende 30 minuten niet actief is geweest. Druk op de [Aan/uit](#)-knop om de printer aan te zetten.

Voer deze stappen uit om de functie Automatisch uitschakelen te activeren:

1. Open de [Werkset](#) van de printer.
2. Klik op het tabblad **Configuratie**.
3. Selecteer de optie **De functie voor automatisch uitschakelen activeren**.
4. Sluit de **Werkset van de printer**.

### 8.2 Inktpatronen installeren

#### Inktpatronen

##### Combinaties van inktpatronen

Voor de meeste documenten kunt u de driekleurenpatroon en de zwarte inktpatroon gebruiken. Wanneer u foto's afdrukt, kunt u de [fotopatroom](#) of de [grijze fotopatroom](#) samen met de houder voor de driekleurenpatroon gebruiken.

Installeer de driekleurenpatroon altijd in de *linker* ruimte van de inktpatroonhouder.

Installeer de zwarte inktpatroon, de fotopatroon of de grijze fotopatroon in de *rechter* ruimte van de inktpatroonhouder.

### **Selectienummers**

Controleer voordat u een inktpatroon aanschaft, het juiste selectienummer in de naslaghandleiding bij de printer.

Het selectienummer wordt ook vermeld op de inktpatroon die u wilt vervangen.

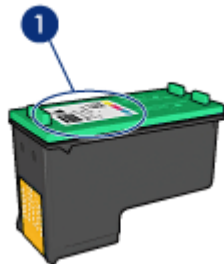

### **Modus Inkt-backup**

De printer kan werken met slechts één geïnstalleerde inktpatroon. Zie de pagina [modus inkt-backup](#) voor meer informatie.

### **Installatie-instructies**

Volg deze stappen op om een inktpatroon te installeren:

1. Controleer of de printer aan staat.
2. Laad een stapel gewoon wit papier van letter- of A4 formaat in de invoerlade.
3. Open de printerkap.
4. Wacht tot de inktpatroonhouder stil staat en geen geluid meer maakt en duw vervolgens de vergrendeling in de geopende positie.

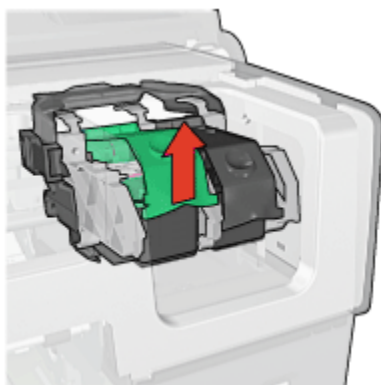

5. Schuif de inktpatroon uit de houder.

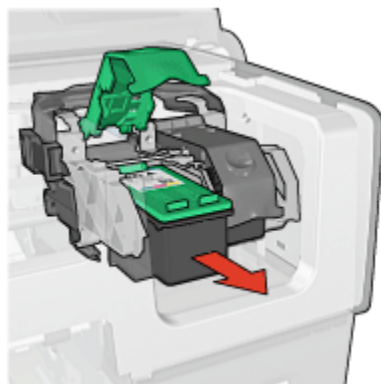

6. Haal de vervangende inktpatroon uit de verpakking en verwijder voorzichtig de roze kunststof tape.



1. Verwijder alleen de roze tape



-  Let op: Raak de inksproeiers of de koperen contactpunten van de inktpatroon niet aan. Als u deze onderdelen aanraakt, kunnen de sproeiers verstopt raken, kunnen problemen met de inkt optreden of kunnen zich problemen met de elektrische verbindingen voordoen. Verwijder de koperen strips niet. Dit zijn vereiste elektrische contactpunten.



1. Raak de koperen strips niet aan
7. Houd de inktpatroon zo dat de koperen strips zich aan de onderzijde bevinden en naar de printer gericht zijn, en schuif de inktpatroon in de houder zoals is weergegeven.

Opmerking: Wanneer u de inktpatroon in de printer hebt geschoven, verifieert u dat de koperen contactpunten van de inktpatroon de achterkant van de inktpatroonhouder aanraken.

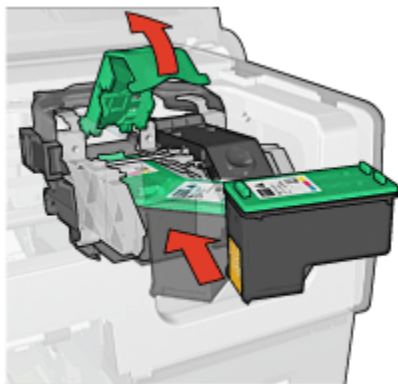

8. Duw de vergrendeling van de inktpatroon omlaag totdat deze vastklikt.

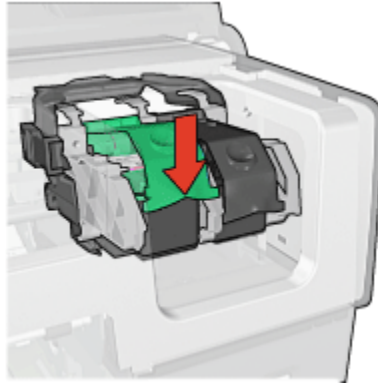

9. Sluit de printerkap.

De printer drukt automatisch een kalibratiepagina af.

Zie de pagina [inktpatronen onderhouden](#) voor informatie over het bewaren van inktpatronen.

Zie de pagina [inktpatronen recyclen](#) voor informatie over het recyclen van lege inktpatronen.



Waarschuwing: Houd nieuwe en gebruikte inktpatronen buiten het bereik van kinderen.

## 8.3 Inktpatronen uitlijnen

Na het installeren van een nieuwe inktpatroon worden de inktpatronen automatisch opnieuw uitgelijnd. Om ervoor te zorgen dat u een optimale afdrukkwaliteit krijgt, kunt u de inktpatronen ook op een ander moment uitlijnen.

Ga als volgt te werk om inktpatronen uit te lijnen:

1. Laad gewoon wit papier van letter- of A4 formaat in de invoerlade.
2. Open de [Werkset](#) van de printer.
3. Klik op **Printer uitlijnen**.
4. Klik op **Uitlijnen** en volg de instructies op het scherm op.

## 8.4 Kleuren kalibreren

Kalibreer de kleuren alleen als de de kleuren in foto's die zijn afgedrukt met de [fotopatroon](#) en de driekleurenpatroon, voortdurend verkeerd zijn.

Voordat u de kleuren kalibreert, [lijnt u de inktpatronen uit](#) en drukt u de foto opnieuw af. Als de kleuren hierna nog niet juist zijn, kalibreert u de kleuren.

Ga als volgt te werk om de kleuren te kalibreren:

1. Laad gewoon wit papier van letter- of A4 formaat in de invoerlade.
2. Zorg dat er een [fotopatroon](#) en een driekleurenpatroon in de printer zijn geïnstalleerd.
3. Open de [Werkset](#) van de printer.
4. Klik op **Kleuren kalibreren**.
5. Klik op **Kalibreren** en volg de instructies op het scherm op.

## 8.5 Inktpatronen automatisch reinigen

Als er op uw afdrucken lijnen of stippen ontbreken of inktstrepen voorkomen, zijn de inktpatronen mogelijk [bijna leeg](#) of moet u deze reinigen.

Als de inktpatronen voldoende inkt bevatten, volgt u deze stappen op om de inktpatronen automatisch te reinigen:

1. Open de [Werkset](#) van de printer.
2. Klik op **Inktpatronen reinigen**.
3. Klik op **Reinigen** en volg de instructies op het scherm op.

Als er na het reinigen nog steeds lijnen of stippen op de documenten ontbreken, [vervangt u de inktpatronen](#).



Let op: Reinig inktpatronen alleen wanneer dit nodig is. Wanneer u de inktpatronen onnodig vaak reinigt, verspilt u inkt en verkort u de levensduur van de patronen.

## 8.6 Inktpatronen handmatig reinigen

Als de printer in een stoffige omgeving wordt gebruikt, kan er zich enig vuil ophopen op de contactpunten van de inktpatroon.

### Reinigingsmiddelen

Voor het reinigen van de inktpatronen hebt u het volgende nodig:

- Gedistilleerd water (kraanwater kan middelen bevatten die besmettingen kunnen veroorzaken en de inktpatroon kunnen beschadigen)
- Wattenstaafjes of ander zacht, pluisvrij materiaal dat niet aan de inktpatronen blijft kleven

Let op dat u tijdens het reinigen geen [inkt op uw handen of kleding](#) krijgt.

## Reiniging voorbereiden

1. Druk op de **Aan/uit**-knop om de printer aan te zetten en open de kap.
2. Verwijder de inktpatronen en plaats deze op een vel papier met de sproeikop naar boven.



1. Sproeikop



Let op: Laat de inktpatronen niet langer dan een half uur buiten de printer liggen.

## Reinigingsinstructies

1. Bevochtig een wattenstaafje met gedistilleerd water en knijp het overtollige water uit.
2. Veeg de koperen contactpunten van de inktpatroon met het wattenstaafje af.



Let op: Raak de inktspoeiers van de inktpatroon niet aan. Als u de inktspoeiers aanraakt, kunnen de sproeiers verstopt raken, kunnen problemen met de inkt optreden of kunnen zich problemen met de elektrische verbindingen voordoen.



1. Reinig alleen de koperen contactpunten

Herhaal dit proces totdat er geen inktresten of stof meer op het wattenstaafje verschijnen, dat u gebruikt voor het reinigen van de contactpunten.

3. Plaats de inktpatronen in de printer en sluit vervolgens de printerkap.

## 8.7 Een Testpagina Afdrukken

Voer de volgende stappen uit om een testpagina af te drukken:

1. Open de [Werkset](#) van de printer.
2. Klik op de knop **Testpagina Afdrukken** en volg de instructies op het scherm op.

## 8.8 Een schatting van het inkniveau weergeven

Volg deze stappen op om de geschatte inkniveaus van de inktpatronen in de printer weer te geven:

1. Open de [Werkset](#) van de printer.
2. Klik op het tabblad **Geschat inkniveau**.

## 8.9 Inkt van de huid en van kleding verwijderen

Volg deze instructies op om inkt van de huid en van kleding te verwijderen:

Oppervlak	Oplossing
Huid	Was de huid op de desbetreffende plaats met een zeep met schuurmiddel.
Witte stof	Was de stof in <b>koud</b> water met bleekmiddel.
Gekleurde stof	Was de stof in <b>koud</b> water met schuimende ammonia.



Let op: Gebruik altijd koud water om inkt uit stof te verwijderen. Door lauwwarm of heet water kan de inkt zich aan de stof hechten.

## 8.10 Inktpatronen onderhouden

De volgende tips helpen u bij het onderhoud van de HP inktpatronen en bieden u een consistente afdrukkwaliteit:

- Bewaar alle inktpatronen in de verzegelde verpakking totdat u deze nodig hebt. Inktpatronen moeten op kamertemperatuur worden bewaard (15-35 °C).

- Verwijder de kunststof tape op de inksproeiers pas als u gereed bent om de inktpatroon te installeren in de printer. Als de beschermende tape van de inktpatroon is verwijderd, mag u deze niet meer terugplaatsen. Wanneer u de tape opnieuw bevestigt, beschadigt u de inktpatroon.

### **Inktpatronen bewaren**

Als u inktpatronen uit de printer verwijdert, moet u deze in een inktpatroonbeschermer of een luchtdichte plastic verpakking bewaren.

Bij de fotopatroon en de grijze fotopatroon wordt een inktpatroonbeschermer geleverd. Als u de inktpatroon in een luchtdichte plastic verpakking bewaart, moeten de inksproeiers met de koppen naar beneden toe worden bewaard zonder dat deze met de verpakking in contact komen.

### **De inktpatroon in de inktpatroonbeschermer plaatsen**

Schuif de inktpatroon onder een lichte hoek in de beschermer en klik de patroon stevig vast.



### **De inktpatroon uit de inktpatroonbeschermer verwijderen**

Druk de beschermer omlaag en naar achteren om de inktpatroon los te maken. Schuif de inktpatroon uit de beschermer.

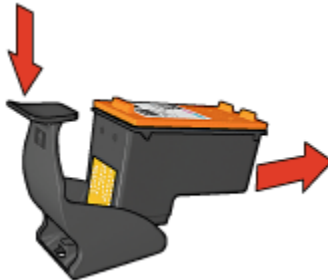

Let op: Laat de inktpatroon niet vallen. Hierdoor kan de inktpatroon beschadigd raken.

## 8.11 De printerbehuizing onderhouden

Aangezien de printer in een fijne waas op het papier spuit, zullen er uiteindelijk inktvlekken op de printerbehuizing en de aangrenzende oppervlakken verschijnen. Als u strepen, vlekken en/of opgedroogde inkt van de buitenkant van de printer wilt verwijderen, gebruikt u een zachte doek die met water vochtig is gemaakt.

Denk aan de volgende tips wanneer u de printer reinigt:

- Reinig de binnenkant van de printer niet. Houd alle vloeistoffen bij de binnenkant vandaan.
- Gebruik geen huishoudelijke schoonmaakmiddelen of wasmiddelen. Als een dergelijk middel voor de printer is gebruikt, veegt u buitenoppervlakken van de printer schoon met een zachte doek die met water vochtig is gemaakt.
- Smeer de ondersteuningsstaaf waarop de inktpatroonhouder heen en weer schuift niet. Lawaai is normaal wanneer de houder heen en weer beweegt.

## 8.12 Werkset van de printer

De Werkset van de printer bevat een aantal handige hulpmiddelen om de prestaties van de printer te verbeteren.

Gebruik deze hulpmiddelen om de volgende taken uit te voeren:

- [De functie Automatisch uitschakelen instellen](#)
- [De inktpatronen reinigen](#)
- [De inktpatronen uitlijnen](#)
- [Kleuren kalibreren](#)
- [Een testpagina afdrukken](#)
- [Een schatting van het inkniveau weergeven](#)

Om de hulpmiddelen te gebruiken opent u het dialoogvenster [Eigenschappen voor printer](#), klikt u op het tabblad **Services** en klikt u vervolgens op de knop **Dit apparaat heeft onderhoud nodig**.

## 8.13 Knoppen en lichtjes

Selecteer uw printermodel:

HP Deskjet 6500 series printers



HP Deskjet 6540-50 series



HP Deskjet 6520 series



# 9 Problemen oplossen

- Printer drukt niet af
- Papierstoring
- Papierproblemen
- Afdrukkwaliteit is slecht
- Het document is verkeerd afgedrukt
- Foto's worden niet goed afgedrukt
- Banieren worden niet goed afgedrukt
- Problemen bij het afdrukken zonder rand
- Foutberichten
- Printerlichtjes branden of knipperen
- Documenten worden langzaam afgedrukt
- Als zich problemen blijven voordoen

## 9.1 Printer drukt niet af

### Controleer het volgende

- Is de printer aangesloten op een stopcontact?
- Zitten de kabels goed vast?
- Staat de printer aan?
- Zijn de inktpatronen op de [juiste wijze geïnstalleerd](#)?
- Is papier of ander afdrukmateriaal correct in de invoerlade geladen?
- Is de kap van de printer gesloten?
- Is de optionele duplexeenheid of de achterklep aangesloten?

### Controleer de printerlichtjes

De printerlichtjes geven de printerstatus weer en waarschuwen u voor een eventueel probleem.

Zie [printerlichtjes branden of knipperen](#) voor meer informatie.

### Controleer de printerkabelaansluiting

Als de printerkabel is aangesloten op een USB-hub, is er mogelijk een afdrukconflict. Er zijn twee methoden om het conflict op te lossen:

- Sluit de USB-kabel van de printer rechtstreeks op de computer aan.
- Gebruik tijdens het afdrukken geen andere USB-apparaten die op de hub zijn aangesloten.

### **Er wordt naar de verkeerde USB-poort afgedrukt (HP Deskjet 6540-50 series)**

Als de computer geconfigureerd is voor het gebruik van zowel de achterste als [voorste USB-poort](#) van de printer, is het mogelijk dat u naar de verkeerde poort afdrukt.

De computer heeft twee versies van de printerdriver: één voor de voorste USB-poort en één voor de achterste USB-poort. Als de computer is aangesloten op de achterste USB-poort van de printer en u selecteert de printerdriver voor de voorste USB-poort, drukt de printer niet af.

Klik op **Bestand** en vervolgens op **Afdrukken** om het dialoogvenster **Afdrukken** te openen. In het dialoogvenster **Afdrukken** worden twee versies van de printerdriver weergegeven. Selecteer de versie voor de poort die u voor het afdrukken gebruikt.

### **Als de printer nog steeds niet afdrukt**

Selecteer het onderwerp dat het beste overeenkomt met het probleem:

- [Papierstoring](#)
- [Bericht dat het papier op is](#)
- [Printer voert het papier uit](#)

## **9.2 Papierstoring**

Los een papierstoring **niet** op via de voorkant van de printer.

Voer de volgende stappen uit om een papierstoring op te lossen:

1. Druk op de knop **Doorgaan**.

Als dit de papierstoring niet oplost, gaat u naar de volgende stap.

2. Druk de twee klemgrepen op de achterklep naar elkaar toe en verwijder de klep.

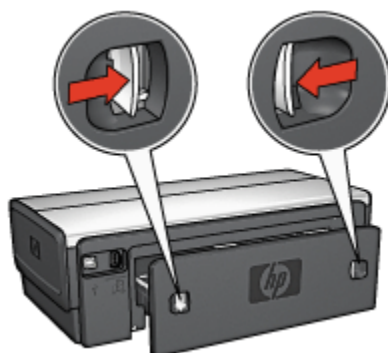

3. Verwijder het vastzittende papier uit de printer door het via de achterkant van de printer eruit te trekken.

Als u etiketten afdrukt, controleert u of er geen etiket is losgeraakt van het etiketvenel terwijl het vel door de printer werd gevoerd.

4. Plaats de achterklep weer terug.



5. Druk op de knop **Doorgaan**.

## Accessoires?



Als het Accessoire voor dubbelzijdig afdrucken aan de printer is bevestigd, volgt u deze [stappen op](#) om een papierstoring in het Accessoire voor dubbelzijdig afdrucken op te lossen.



Als het Accessoire voor automatisch dubbelzijdig afdrucken met kleine papierlade aan de printer is bevestigd, volgt u deze [stappen op](#) om een papierstoring in het Accessoire voor automatisch dubbelzijdig afdrucken met kleine papierlade op te lossen.

## 9.3 Papierproblemen

### De printer drukt meerdere vellen tegelijk af

#### Papiergewicht

Er kan op meerdere vellen tegelijk worden afgedrukt wanneer het papier een lager gewicht heeft dan het vereiste papiergewicht. Gebruik papier dat voldoet aan het aanbevolen papiergewicht. Zie de naslaghandleiding die bij de printer werden geleverd, voor papiergewichtspecificaties.

#### Papier is niet goed geladen

Er kan op meerdere vellen tegelijk worden afgedrukt wanneer het papier te ver achter in de printer is geladen. Laad het papier opnieuw in de papierlade en druk het papier naar binnen tot u weerstand voelt.

Er kan op meerdere vellen tegelijk worden afgedrukt wanneer de printer verschillende papiertypen bevat. De printer kan bijvoorbeeld zowel fotopapier als gewoon papier bevatten. Verwijder het papier uit de papierlade en plaats alleen het type papier dat geschikt is voor het document dat u afdrukt.

### Papier wordt niet in de printer gevoerd

Probeer een of meer van de volgende oplossingen:

- Verminder de hoeveelheid papier in de papierlade.
- Verwijder het papier uit de lade en plaats het vervolgens opnieuw.
- Gebruik een andere type papier.

### De printer voert het papier uit

Als de printer het papier uitvoert, kunt u een van de volgende oplossingen proberen:

- Zorg dat de printer niet in direct zonlicht staat. De printer is mogelijk in direct zonlicht geplaatst, wat invloed heeft op de [Automatische papiertypesensor](#).
- Selecteer een ander papiersoort dan **Automatisch**.
- Als u een [kleurkalibratie](#) uitvoert, installeert u zowel een driekleuren- als een foto [patroon](#).
- Als u een document zonder rand afdrukt en de lichtjes Doorgaan en Inktpatroonstatus branden, volgt u de [richtlijnen voor afdrukken zonder rand](#) op.

### Overige papierproblemen

- Zie de pagina [papierstoring](#) voor informatie over het oplossen van een papierstoring.

- Als het bericht verschijnt dat het papier op is, raadpleegt u de pagina [foutberichten](#).

## 9.4 Afdrukkwaliteit is slecht

Raadpleeg de pagina [foto's worden niet goed afgedrukt](#) voor informatie over de afdrukkwaliteit van foto's.

### Strepen en ontbrekende lijnen

Als er in uw afdrucken lijnen of stippen ontbreken of inktstrepen voorkomen, zijn de inktpatronen mogelijk [bijna leeg](#) of moet u deze [reinigen](#).

### De afdruk is vaag

- Controleer of beide inktpatronen niet [bijna leeg](#) zijn.  
Als een inktpatroon bijna leeg is, is het [raadzaam deze te vervangen](#) wanneer de afdrukkwaliteit minder wordt.  
Als de inktpatroon voldoende inkt bevat, [reinigt u de inktpatroon](#).
- Controleer of er een zwarte inktpatroon is geïnstalleerd.  
Als de zwarte tekst en afbeeldingen op uw afdrucken vaag zijn, drukt u mogelijk alleen met de driekleurenpatroon af. Installeer een zwarte inktpatroon naast de driekleurenpatroon om een optimale zwarte afdrukkwaliteit te verkrijgen.
- Controleer of de beschermende kunststof tape van de inktpatronen is verwijderd.



#### 1. Kunststof tape

- Selecteer een hogere afdrukkwaliteit.

### Er worden lege pagina's afgedrukt

- De kunststof tape is mogelijk nog niet van de inktpatronen verwijderd. Controleer of de kunststof tape van de inktpatronen is verwijderd.
- De inktpatronen kunnen leeg zijn. Vervang een of beide lege inktpatronen.

- De printer staat mogelijk in direct zonlicht. Direct zonlicht kan ervoor zorgen dat de Automatische papiertypesensor niet goed werkt. Zorg dat de printer niet aan direct zonlicht kan worden blootgesteld.
- Het is mogelijk dat u een document zonder rand wilt afdrukken, terwijl alleen de zwarte inktpatroon is geïnstalleerd. Wanneer u een document zonder rand afdruckt, moet altijd een driekleurenpatroon en een andere inktpatroon zijn geïnstalleerd.

## Er wordt te veel of te weinig inkt op de pagina afgedrukt

### Pas het inktvolume en de droogtijd aan

1. Open het dialoogvenster [Eigenschappen voor printer](#).
2. Klik op het tabblad **Basis**.
3. Klik op de knop **Geavanceerde functies**.

Het dialoogvenster **Geavanceerde functies** verschijnt.

4. Sleep de schuifknop **Inktvolume** in de richting van **Licht of Zwaar**.

Opmerking: Als u het inktvolume verhoogt, moet u de schuifknop **Droogtijd** richting **Meer** verplaatsen om inktvegen te voorkomen.

5. Klik op **OK** en vervolgens nogmaals op **OK**.

### Een bepaald papiertype selecteren

1. Open het dialoogvenster [Eigenschappen voor printer](#).
2. Klik op het tabblad **Papier/Kwaliteit**.
3. Selecteer het gewenste papiersoort in het veld **Type is**. Selecteer niet **Automatisch**.

## 9.5 Het document is verkeerd afgedrukt

### Tekst en afbeeldingen zijn niet goed uitgelijnd

Als de tekst en afbeeldingen op afdrucken niet goed zijn uitgelijnd, kunt u de inktpatronen [uitlijnen](#).

### Het afgedrukte document staat scheef of staat niet helemaal in het midden van het papier

1. Controleer of het papier goed in de invoerlade of de optionele onderste lade is geplaatst.
2. Controleer of de papiergeleiders *stevig* tegen het papier zijn geschoven.
3. Druk het document opnieuw af.

## Sommige gedeelten van het document ontbreken of worden op de verkeerde plaats afgedrukt

Open het dialoogvenster [Eigenschappen voor printer](#) en controleer of de volgende opties correct zijn ingesteld:

Tabblad	Instelling
<b>Basis</b>	<b>Afdrukstand:</b> controleer of de afdrukstand juist is.
<b>Papier/Kwaliteit</b>	<b>Formaat is:</b> controleer of het formaat van het papier juist is.
<b>Effecten</b>	<b>Passend maken:</b> selecteer deze optie om tekst en afbeeldingen groter of kleiner te maken, zodat deze op de pagina passen.
<b>Afwerking</b>	<b>Poster afdrukken:</b> zorg dat <b>Uit</b> is geselecteerd.

## Envelop wordt onder een hoek afgedrukt

1. Schuif de klep in de envelop voordat u de envelop in de printer plaatst.
2. Controleer of de papiergeleiders *stevig* tegen de envelop zijn geschoven.
3. Druk de envelop opnieuw af.

## Nieuwe afdrukinstellingen zijn niet zichtbaar in het document

De standaardinstellingen van de printer kunnen enigszins verschillen van de afdrukinstellingen in het softwareprogramma. Selecteer de juiste afdrukinstellingen in het softwareprogramma.

## 9.6 Foto's worden niet goed afgedrukt

### Controleer de papierlade

1. Plaats het fotopapier met de afdrukkzijde omlaag in de invoerlade.
2. Schuif het papier zo ver mogelijk in de printer.
3. Schuif de papiergeleider stevig tegen de rand van het papier.

### Controleer de printereigenschappen

Open het dialoogvenster [Eigenschappen voor printer](#) en controleer de volgende opties:

Tabblad	Instelling
<b>Papier/Kwaliteit</b>	<b>Formaat is:</b> het juiste formaat

Tabblad	Instelling
	<b>Type is:</b> het juiste type fotopapier <b>Afdrukkwaliteit:</b> Best

## De kleuren zijn niet correct

Als de kleuren in foto's er anders uitzien dan zou moeten, volgt u deze stappen op:

1. [Lijn](#) de inktpatronen uit met gebruikmaking van gewoon, wit papier.
2. Druk de foto opnieuw af op fotopapier.
3. Als de kleuren er nog steeds niet goed uitzien, [kalibreert u de kleuren](#).  
Voor kleurkalibratie moet een [fotopatroon](#) en driekleurenpatroon zijn geïnstalleerd.
4. Druk de foto opnieuw af.
5. Als de kleuren nog steeds niet goed zijn, opent u het dialoogvenster [Eigenschappen voor printer](#), klikt u op het tabblad **Kleur** en klikt u vervolgens op de knop **Geavanceerde kleurinstellingen**.
6. Op het tabblad [Geavanceerde kleurinstellingen](#) past u de kleuren aan. Volg hierbij deze richtlijnen op:
  - Als de kleuren te geel zijn, schuift u de schuifknop **Kleurschakering** in de richting van **Koeler**.
  - Als de kleuren te blauw zijn, schuift u de schuifknop **Kleurschakering** in de richting van **Warmer**.
7. Druk de foto opnieuw af.
8. Als de kleuren in de foto's nog steeds niet goed zijn, moet u de inktpatronen [kalibreren](#).

## Een deel van de foto is vaag

Vervaging treedt op bij de randen van een foto





Controleer of het fotopapier niet gekruld is. Wanneer het fotopapier gekruld is, plaatst u het papier in een plastic zak en buigt u het voorzichtig in de tegenovergestelde richting tot het weer recht is. Als dit niet lukt, gebruikt u fotopapier dat niet gekruld is.

Zie de pagina [de opslag en verwerking van fotopapier](#) voor instructies over hoe u kunt voorkomen dat fotopapier gaat krullen.

### Vervaging treedt op vlak bij de randen van een foto



Als vervaging op ongeveer 25 tot 64 mm (1 tot 2,5 inch) vanaf de rand optreedt, probeert u het volgende:

- Installeer een [fotopatruon](#) en een driekleurenpatruon in de printer.
- Draai het beeld 180 graden.
- Open het dialoogvenster [Eigenschappen voor printer](#), klik op het tabblad **Papier/Kwaliteit** en stel de **Afdrukkwaliteit** in op **Maximum dpi**.

Gebruik de Help-functie [Wat is dit?](#) om meer te weten te komen over de functies van het dialoogvenster **Eigenschappen voor printer**.

## 9.7 Banieren worden niet goed afgedrukt

### Controleer de papierlade

- Vouw het papier open en weer dicht als er meerdere vellen tegelijk door de printer worden gevoerd.
- Controleer of de losse rand van de stapel banieren bovenaan ligt en naar de printer is gericht
- Controleer of het juiste papier wordt gebruikt voor het afdrukken van banieren.

## Controleer de printereigenschappen

Open het dialoogvenster [Eigenschappen voor printer](#) en controleer de volgende instellingen:

Tabblad	Instelling
<b>Papier/Kwaliteit</b>	<b>Formaat is:</b> het juiste banierformaat <b>Type is:</b> HP Banierpapier

## Controleer de software

- Controleer of het programma dat u gebruikt, banieren kan afdrucken. Niet alle programma's kunnen banieren afdrucken.
- Als er aan het einde van de vellen openingen te zien zijn, controleert u of de printersoftware goed functioneert .

## 9.8 Problemen bij het afdrucken zonder rand

Volg bij het afdrucken van randloze foto's of documenten deze richtlijnen op:

- Zorg dat het papierformaat dat is opgegeven in de vervolgkeuzelijst **Papierformaat** op het tabblad **Snel afdrucken** overeenkomt met het formaat papier dat zich in de invoerlade bevindt.
- Selecteer het juiste papierformaat in de vervolgkeuzelijst **Papiersoort** op het tabblad **Snel afdrucken**.
- Wanneer u in grijstinten afdrukt, selecteert u **Hoge kwaliteit** onder **Afdrukken in grijstinten** op het tabblad **Kleur**.
- Druk geen randloze documenten af in de [modus inkt-backup](#). Zorg ervoor dat er altijd twee inktpatronen in de printer zijn geïnstalleerd.

## Een deel van de foto is vaag

Vervaging treedt op bij de randen van een foto



Controleer of het fotopapier niet gekruld is. Wanneer het fotopapier gekruld is, plaatst u het papier in een plastic zak en buigt u het voorzichtig in de tegenovergestelde richting tot het weer recht is. Als dit niet lukt, gebruikt u fotopapier dat niet gekruld is.

Zie de pagina [de opslag en verwerking van fotopapier](#) voor instructies over hoe u kunt voorkomen dat fotopapier gaat krullen.

Vervaging treedt op vlak bij de randen van een foto



Als vervaging op ongeveer 25 tot 64 mm (1 tot 2,5 inch) vanaf de rand optreedt, probeert u het volgende:

- Installeer een [fotopatroom](#) en een driekleurenpatroon in de printer.
- Draai het beeld 180 graden.
- Open het dialoogvenster [Eigenschappen voor printer](#), klik op het tabblad **Papier/Kwaliteit** en stel de **Afdrukkwaliteit** in op **Maximum dpi**.

Gebruik de Help-functie [Wat is dit?](#) om meer te weten te komen over de functies van het dialoogvenster **Eigenschappen voor printer**.

### Er verschijnen strepen in een licht gebied van een foto

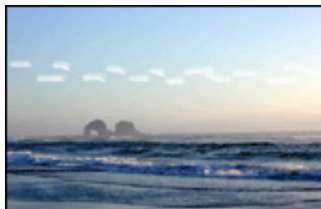

Als er in een licht gebied op ongeveer 64 mm (2,5 inch) vanaf een van de lange randen van een foto strepen verschijnen, probeert u het volgende:

- Installeer een [fotopatroom](#) in de printer.
- Draai het beeld 180 graden.

Gebruik de Help-functie [Wat is dit?](#) om meer te weten te komen over de functies van het dialoogvenster **Eigenschappen voor printer**.

### De afbeelding wordt onder een hoek afgedrukt



Volg deze stappen op als de afbeelding onder een hoek wordt afgedrukt:

1. Verwijder al het papier uit de invoerlade.
2. Laad het fotopapier correct in de invoerlade.
3. Controleer of de papiergeleiders stevig tegen het papier zijn geschoven.
4. Volg de laadinstructies voor het papiertype.

## De afdruk heeft een ongewenste rand

Voor de meeste typen fotopapier



Als de afdruk een ongewenste rand heeft, probeert u de volgende oplossingen:

- [Lijn de inktpatronen uit](#)
- Open het dialoogvenster [Eigenschappen voor printer](#), klik op het tabblad **Papier/Kwaliteit** en controleer of het geselecteerde papierformaat overeenkomt met het papierformaat waarvoor de foto is opgemaakt en het formaat van het papier dat zich in de printer bevindt.
- Open het dialoogvenster [Eigenschappen voor printer](#), klik op het tabblad **Papier/Kwaliteit** en selecteer de optie **Zonder rand automatisch passend maken**.

Wanneer u dubbelzijdig afdrukt, kunt u dit beter [handmatig](#) dan automatisch doen.

### Voor fotopapier met een afscheurrand

Als de rand onder de afscheurrand verschijnt, verwijdert u de afscheurrand.

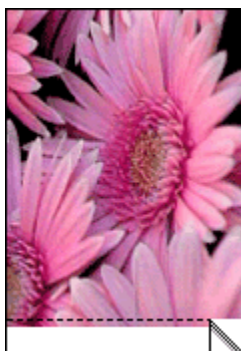

Als de rand boven de afscheurrand verschijnt, [lijnt u de inktpatronen uit](#).

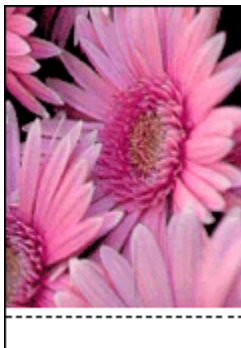

## Inktvegen

Gebruik HP fotopapier.

Controleer of het fotopapier niet gekruld is. Wanneer het fotopapier gekruld is, plaatst u het papier in een plastic zak en buigt u het voorzichtig in de tegenovergestelde richting tot het weer recht is. Als dit niet lukt, gebruikt u fotopapier dat niet gekruld is.

Als het papier niet gekruld is, volgt u deze stappen op:

1. Open het dialoogvenster [Eigenschappen voor printer](#).
2. Klik op het tabblad **Basis** en vervolgens op de knop **Geavanceerde functies**.  
Het dialoogvenster **Geavanceerde functies** verschijnt.
3. Sleep de schuifknop **Droogtijd** in de richting van **Meer**.
4. Sleep de schuifknop **Inktvolume** in de richting van **Licht**.

Opmerking: De kleuren in de afbeelding kunnen lichter worden.

5. Klik op **OK**.

Als u het probleem blijft bestaan, probeert u het volgende:

1. Verwijder het afdruk materiaal voor het afdrukken zonder rand en laad gewoon papier in de invoerlade.
2. Houd de **Aan/uit**- knop ingedrukt terwijl u op de knop **Doorgaan** drukt. Er wordt een zelftestpagina afgedrukt.
3. Herhaal stap 2 tot de achterkant van de zelftestpagina geen inktvegen meer heeft.

## 9.9 Foutberichten

### Bericht dat het papier op is

#### Als de invoerlade of optionele onderste lade papier bevat

1. Controleer het volgende:
  - De papierlade bevat voldoende papier (ten minste tien vellen).
  - De papierlade is niet te vol.
  - De papierstapel raakt de achterkant van de papierlade.
2. Schuif de papiergeleiders *stevig* tegen de randen van het papier.
3. Druk op de knop **Doorgaan** om door te gaan met afdrucken.

#### Als de invoerlade of optionele onderste lade leeg is

1. Laad papier in de lade.
2. Druk op de knop **Doorgaan** om door te gaan met afdrucken.

### Het foutbericht 'fout bij schrijven naar USB-poort' verschijnt

Als u een USB-printerkabel gebruikt, ontvangt de printer mogelijk niet de juiste gegevens van een ander USB-apparaat of een USB-hub. Sluit de printer direct op de USB-poort van de computer aan.

### Het foutbericht 'fout bij schrijven naar LPT1' verschijnt

De printer is via een USB-kabel aangesloten op de computer, maar de kabel is mogelijk niet aangesloten voordat de software werd geïnstalleerd.

Verwijder de software en installeer deze opnieuw.

### Het foutbericht 'er kan geen tweerichtingscommunicatie tot stand worden gebracht' of 'printer reageert niet' verschijnt

De printer kan mogelijk niet met de computer communiceren als de USB-kabel te lang is.

Als u dit foutbericht ontvangt, dient u ervoor te zorgen dat de USB-kabel niet langer is dan vijf meter. Sluit de printer direct aan op de USB-poort van de computer en niet op een USB-hub.

### Er wordt naar de verkeerde USB-poort afgedrukt (HP Deskjet 6540-50 series)

Als de computer geconfigureerd is voor het gebruik van zowel de achterste als [voorste USB-poort](#) van de printer, is het mogelijk dat u naar de verkeerde poort afdrukt.

De computer heeft twee versies van de printerdriver, één voor de voorste USB-poort en één voor de achterste USB-poort. Als de computer is aangesloten op de achterste USB-poort van de printer en u selecteert de printerdriver voor de voorste USB-poort, drukt de printer niet af.

Klik op **Bestand** en vervolgens op **Afdrukken** om het dialoogvenster **Afdrukken** te openen. In het dialoogvenster **Afdrukken** worden twee versies van de printerdriver weergegeven. Selecteer de versie voor de poort die u voor het afdrukken gebruikt.

## 9.10 Printerlichtjes branden of knipperen

### Overzicht

Klik op uw printermodel voor een overzicht van de printerlichtjes:



HP Deskjet 6540-50 series



HP Deskjet 6520 series

### Wat de lichtjes betekenen

De printerlichtjes geven de status van de printer aan.

#### Aan/uit-lichtje knippert

De printer bereidt zich voor op het afdrukken.

Het lichtje stopt met knipperen wanneer de printer alle gegevens heeft ontvangen.

#### Lichtje Doorgaan knippert

De printer bevat mogelijk geen papier meer.

1. Laad papier in de invoerlade.
2. Druk op de knop **Doorgaan** op de voorkant van de printer.

**Er is mogelijk een papierstoring.**

Volg de instructies op voor [het oplossen van een papierstoring](#).



## Lichtje voor de inktpatroonstatus brandt of knippert

De HP Deskjet 6540-50 series printer heeft twee lichtjes voor de inktpatroonstatus. Het linkerlichtje correspondeert met de linkerinktpatroon en het rechterlichtje correspondeert met de rechterinktpatroon.

De HP Deskjet 6520 series printer heeft één lichtje voor de inktpatroonstatus voor beide inktpatronen.

### Alleen HP Deskjet 6520 series

Controleer of er op het beeldscherm van de computer een foutbericht verschijnt. Als er geen foutbericht verschijnt, volgt u onderstaande stappen op.

#### Als het lichtje brandt en niet knippert

Controleer of [de inkt van de inktpatroon bijna op is](#). Vervang de inktpatroon als de afdrukkwaliteit minder wordt.

Als een inktpatroon bijna leeg is, is het [raadzaam deze te vervangen](#).

Als beide inktpatronen nog voldoende inkt bevatten, drukt u op de knop **Doorgaan**. Als het lichtje voor de inktpatroonstatus blijft branden, schakelt u de printer uit en weer in.

#### Als het lichtje brandt en knippert

Controleer of de [juiste inktpatronen](#) zijn geïnstalleerd.

Als een document zonder rand werd afgedrukt toen het lichtje begon met knippen, volgt u de [richtlijnen voor afdrukken zonder rand](#) op.

Anders volgt u deze stappen op:

1. Open de kap van de printer, verwijder de rechterinktpatroon en sluit de kap.
2. Voer een van de volgende handelingen uit:
  - *Als het lichtje knippert*: open de kap, plaats de zojuist verwijderde inktpatroon weer terug en haal vervolgens de andere inktpatroon uit de printer. Ga naar stap 3.
  - *Als het lichtje uit is*: er is een probleem met de inktpatroon die u hebt verwijderd. Ga naar stap 3.
3. **Reinig** de inktpatroon handmatig.

Plaats de inktpatroon na het reinigen weer terug in de printer.

Als het lichtje voor de inktpatroonstatus blijft knippen, [vervangt u de inktpatroon](#).

## Pictogramlichtjes voor afdrukkwaliteit branden of knippen (HP Deskjet 6540-50 series)

Raadpleeg de pagina [Kiezer Afdrukkwaliteit](#).

## Alle lichtjes knipperen

Start de printer opnieuw op.

1. Druk op de **Aan/uit**-knop om de printer uit te schakelen en druk vervolgens nogmaals op de **Aan/uit**-knop om de printer weer in te schakelen.

Ga naar stap 2 als de lichtjes blijven knipperen.

2. Druk op de **Aan/uit**-knop om de printer uit te zetten.
3. Verwijder het netsnoer van de printer uit de wandcontactdoos.
4. Sluit het netsnoer van de printer weer op de wandcontactdoos aan.
5. Druk op de **Aan/uit**-knop om de printer aan te zetten.

## Netsnoerlichtje

Het lichtje op het netsnoer gaat branden wanneer er elektriciteit door het snoer stroomt. Als het lichtje niet brandt, ontvangt het snoer geen stroom.

## 9.11 Documenten worden langzaam afgedrukt

### Er zijn meerdere softwaretoepassingen geopend

De computer heeft niet voldoende bronnen om de printer op optimale snelheid te kunnen laten werken.

Als u de snelheid van de printer wilt verhogen, sluit u alle overbodige softwaretoepassingen af.

### Er worden complexe documenten, afbeeldingen of foto's afgedrukt

Documenten die afbeeldingen of foto's bevatten, worden langzamer afgedrukt dan tekstdocumenten.

Wanneer de computer niet voldoende geheugen of schijfruimte heeft om het document onder normale omstandigheden af te drukken, gebruikt u de Modus weinig geheugen. De kwaliteit van de afdruk kan wel achteruitgaan als u deze optie inschakelt. Door het inschakelen van de Modus weinig geheugen, wordt ook het afdrucken in de modus 4800 x 1200-dpi geoptimaliseerd uitgeschakeld.

U gaat als volgt te werk om de Modus weinig geheugen te activeren:

1. Open het dialoogvenster [Eigenschappen voor printer](#).
2. Klik op het tabblad **Basis** en vervolgens op de knop **Geavanceerde functies**.
3. Selecteer **Modus weinig geheugen** en klik vervolgens op **OK**.
4. Druk het document af.

### **Afdrukmodus best of maximum dpi is geselecteerd**

De printer drukt langzamer af als **Best** of **Maximum dpi** als afdrukkwaliteit is geselecteerd. Om de afdruksnelheid te vergroten moet u een andere afdrukkwaliteitsmodus kiezen.

### **Printerdriver is verouderd**

Er is mogelijk een verouderde printerdriver geïnstalleerd.

Voor informatie over het updaten van de printerdriver bezoekt u de HP website [www.hp.com/support](http://www.hp.com/support).

### **Computer voldoet niet aan de systeemvereisten**

Als uw computer onvoldoende RAM of onvoldoende vrije ruimte op de harde schijf heeft, neemt de verwerking door de printer meer tijd in beslag.

1. Controleer of de ruimte op de harde schijf, de RAM en de processorsnelheid overeenkomen met de systeemvereisten.

Zie de naslaghandleiding bij de printer voor meer informatie over systeemvereisten.

2. Maak ruimte op de harde schijf vrij door onnodige bestanden te verwijderen.

### **De printer bevindt zich in de modus inkt-backup**

Het is mogelijk dat de printer langzamer afdrukt als deze zich in de **modus inkt-backup** bevindt.

Als u de afdruksnelheid wilt verhogen, gebruikt u twee inktpatronen in de printer.

## **9.12 Als zich problemen blijven voordoen**

Als zich problemen blijven voordoen, nadat u de probleemoplossingsonderwerpen hebt doorgenomen, schakelt u de computer uit en start u deze vervolgens opnieuw op.

Als u ook met het opnieuw opstarten van de computer de problemen niet kunt oplossen, gaat u naar HP Klantenondersteuning op [www.hp.com/support](http://www.hp.com/support).

## 10 Optionele accessoires

Voor uw HP printer zijn de volgende accessoires verkrijgbaar.



Optioneel accessoire voor dubbelzijdig afdrucken

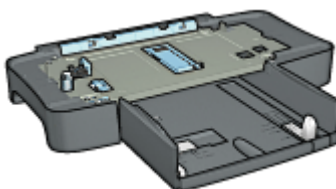

Papierlade voor gewoon papier 250-vel

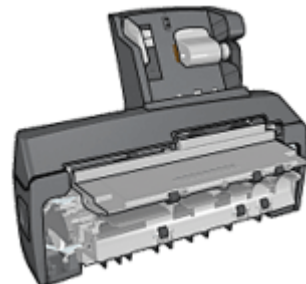

Accessoire voor automatisch dubbelzijdig afdrucken met kleine papierlade

### HP Jetdirect afdrukservers

- HP Jetdirect 175x
- HP Jetdirect 310x
- HP Jetdirect 380x

Als er bij de printer geen accessoire is geleverd, kunt u dit afzonderlijk aanschaffen bij een geautoriseerde HP-dealer.

Zie de [lijst met accessoires](#) voor artikelnummers van accessoires.

Opmerking: De beschikbaarheid van accessoires varieert per land/regio.

### 10.1 Accessoire voor automatisch dubbelzijdig afdrucken (duplexeenheid)

De duplexeenheid is een hardwareapparaat met behulp waarvan de printer automatisch op beide zijden van een pagina kan afdrucken.

Het gebruik van een duplexeenheid bij de printer heeft verschillende voordelen. U kunt hiermee de volgende taken uitvoeren:

- Op beide zijden van een pagina afdrucken zonder de pagina handmatig opnieuw te hoeven plaatsen.

## HP Deskjet 6500 series printers

- Minder papier gebruiken door op beide zijden van papier af te drukken.
- Professioneel-uitziende brochures, rapporten, nieuwsbrieven en overige speciale items maken.

Als er bij de printer geen duplexeenheid is geleverd, kunt u deze afzonderlijk aanschaffen bij een geautoriseerde HP-dealer.

Opmerking: De duplexeenheid is niet verkrijgbaar in alle landen/regio's.



Er worden alleen bepaalde papiertypen door de duplexeenheid ondersteund. Raadpleeg de documentatie bij de duplexeenheid voor een lijst met ondersteunde papiertypen.

### 10.1.1 De duplexeenheid installeren

Volg deze stappen om de duplexeenheid op uw printer aan te sluiten:

1. Druk de twee klemgrepen op de achterklep van de printer naar elkaar toe en verwijder de klep.

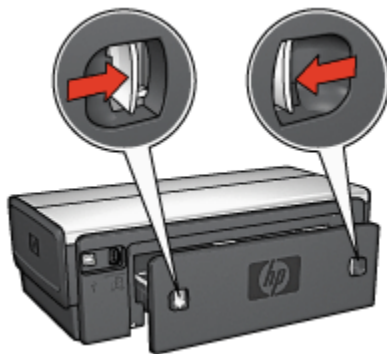

Opmerking: Doe de achterklep niet weg. Om te kunnen afdrukken moet de duplexeenheid of de achterklep aan de printer bevestigd zijn.

2. Schuif de duplexeenheid achter in de printer tot beide zijden op hun plaats vastklikken.

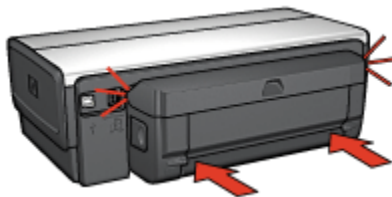

Opmerking: Druk niet op de knoppen aan de zijkanten van de duplexeenheid terwijl u deze in de printer installeert. Gebruik de knoppen alleen wanneer u de duplexeenheid uit de printer haalt.

### 10.1.2 De duplexeenheid inschakelen

Volg deze stappen op om de duplexeenheid in te schakelen:

1. Open de [Werkset](#) van de printer.
2. Klik op het tabblad **Configuratie**.
3. Klik op **Eenheid voor automatisch dubbelzijdig afdrukken** of **Accessoire voor automatisch dubbelzijdig afdrukken met kleine papierlade** en vervolgens op **Toepassen**.
4. Klik op **OK** in het bevestigingsvenster.
5. Klik op de **X** in de rechterbovenhoek om het scherm te sluiten.

Opmerking: Wanneer de duplexeenheid is ingeschakeld, hoeft u deze niet voor elke afdruktaak opnieuw in te schakelen.

### 10.1.3 Een boekje automatisch afdrukken

Wanneer u een boekje automatisch wilt afdrukken, moet een van de volgende accessoires aan de printer bevestigd zijn:



Accessoire voor automatisch dubbelzijdig afdrukken



Accessoire voor automatisch dubbelzijdig afdrukken met kleine papierlade

In het accessoire voor dubbelzijdig afdrukken kunnen alleen bepaalde papiertypen worden gebruikt. Voor een lijst met ondersteunde papiertypen, raadpleegt u de specificaties voor het [Accessoire voor automatisch dubbelzijdig afdrukken](#) of het [Accessoire voor automatisch dubbelzijdig afdrukken met kleine papierlade](#).

Wanneer er geen accessoire voor dubbelzijdig afdrukken aan de printer is bevestigd of u een niet-ondersteund papiertype gebruikt, gebruikt u de methode voor [handmatig dubbelzijdig afdrukken](#).

## Richtlijnen

Zorg dat u de capaciteit van de invoerlade niet overschrijdt: maximaal 150 vellen.

## Afdrukken

Plaats papier in de papierlade van de printer en volg deze stappen op om een boekje automatisch af te drukken:

1. Open het dialoogvenster [Eigenschappen voor printer](#).
2. Klik op het tabblad **Snel afdrukken** en selecteer **Dubbelzijdig afdrukken** in de vervolgkeuzelijst.

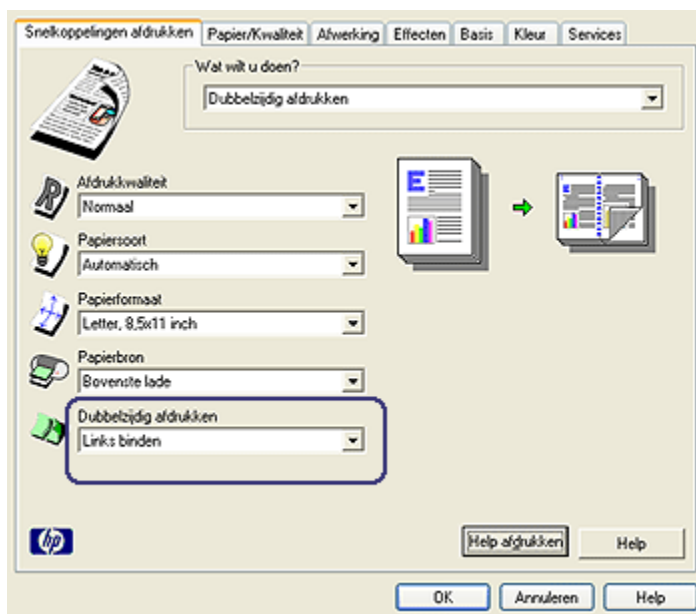

3. Selecteer een van de volgende bindopties in de vervolgkeuzelijst **Dubbelzijdig afdrukken**:
  - **Rechts binden**
  - **Links binden**
4. Selecteer desgewenst nog andere afdrukinstellingen en klik op **OK**.

Na het afdrukken van de eerste pagina pauzeert de printer om de inkt te laten drogen. Wanneer de inkt droog is, wordt het papier weer in de duplexeenheid getrokken en de achterzijde van de pagina afgedrukt.

Opmerking: Verwijder het papier pas uit de printer nadat beide zijden van de pagina zijn afgedrukt.

#### 10.1.4 Problemen bij het automatisch dubbelzijdig afdrukken

**Er is een papierstoring in het Accessoire voor automatisch dubbelzijdig afdrukken opgetreden**

##### **Papierstoring**

Voer de volgende stappen uit om een papierstoring in de duplexeenheid op te lossen:



## HP Deskjet 6500 series printers

1. Zet de printer uit.
2. Druk de knoppen aan de linker- en rechterkant van de duplexeenheid in en verwijder de eenheid van de printer.

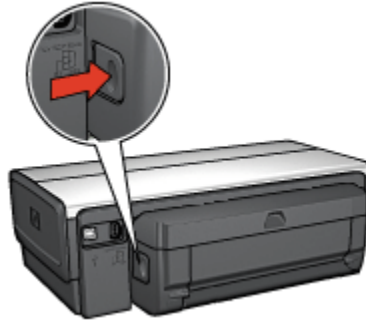

3. Wanneer er papier in de printer vastzit, verwijdert u dit.
4. Open de duplexeenheid.

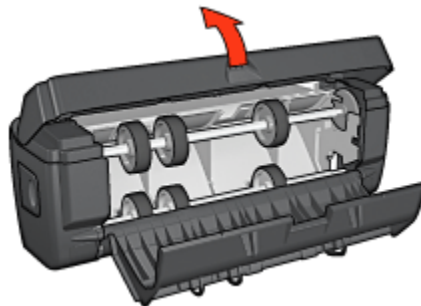

5. Wanneer er papier in de duplexeenheid vastzit, verwijdert u dit.
6. Sluit de duplexeenheid en bevestig deze weer aan de printer.

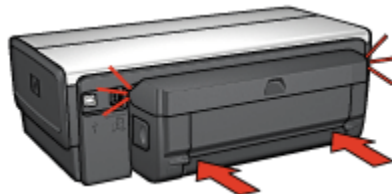

## Optie voor dubbelzijdig afdrukken kan niet worden geselecteerd

De printerdriver kan de duplexeenheid pas detecteren wanneer er een afdruktaak naar de printer wordt gestuurd. Druk een enkelzijdig document af en druk vervolgens het dubbelzijdige document af. De optie voor het gebruik van de duplexeenheid verschijnt in de printersoftware.

Als de optie voor de duplexeenheid nog steeds niet verschijnt, verifieert u het volgende:

- De duplexeenheid is aan de printer bevestigd.
- De duplexeenheid is [ingeschakeld](#) in de printersoftware.
- Het geselecteerde type en formaat afdruk materiaal op het tabblad **Papier/ Kwaliteit** worden door de duplexeenheid ondersteund.

Zie de specificaties van uw duplexeenheid voor een lijst met ondersteunde typen en formaten afdruk materiaal:

- [Accessoire voor automatisch dubbelzijdig afdrukken](#)
- [Accessoire voor automatisch dubbelzijdig afdrukken met kleine papierlade](#)

## Als de optie voor dubbelzijdig afdrukken is ingeschakeld, wordt slechts één zijde van de pagina afgedrukt

Verifieer het volgende:

- De [juiste afdrukopties](#) zijn ingesteld in zowel de printersoftware als het softwareprogramma dat u gebruikt.
- Als u op dubbelzijdig fotopapier afdrukt, is het papier niet gekruld. Fotopapier moet vlak zijn voordat u gaat afdrukken. Zie voor meer informatie [opslag en verwerking van fotopapier](#).
- Het geselecteerde type en formaat afdruk materiaal op het tabblad **Papier/ Kwaliteit** worden door de duplexeenheid ondersteund.

Zie de documentatie die bij de duplexeenheid is geleverd, voor een lijst met ondersteunde soorten en formaten afdruk materialen.

Als het type of formaat afdruk materiaal niet door de duplexeenheid wordt ondersteund, kunt u het document afdrukken door de [instructies voor handmatig dubbelzijdig afdrukken](#) op te volgen.

Opmerking: Probeer geen dubbelzijdig document af te drukken op enkelzijdig papier, zoals enkelzijdig fotopapier.

## Bindmarge bevindt zich op de verkeerde plaats

1. Open het dialoogvenster [Eigenschappen voor printer](#).
2. Klik op het tabblad **Afwerking**.

3. Verifieer het volgende:

- **Pagina's naar boven omslaan** is *niet* geselecteerd voor binden aan de zijkant (boek binden).
- **Pagina's naar boven omslaan** is geselecteerd voor binden aan de bovenzijde (schrijfblok binden).

Zie voor meer informatie [dubbelzijdig afdrukken](#).

### **Papierformaat wijzigt zodra de optie voor dubbelzijdig afdrukken is geselecteerd**

Het papierformaat wordt niet door de duplexeenheid ondersteund.

### **Kleuren zijn vervaagd**

Als de kleuren vervaagd zijn, probeert u het dubbelzijdige document af te drukken door de [instructies voor handmatig dubbelzijdig afdrukken](#) op te volgen.

## **10.1.5 Specificaties Accessoire voor automatisch dubbelzijdig afdrukken**

### **Afmetingen wanneer aan printer bevestigd**

124,6 mm (4,9 inch) hoog x 320,5 mm (12,62 inch) breed x 77,7 mm (3,06 inch) diep

### **Scheef (tweede zijde van afgedrukte pagina)**

Gewoon papier: +/- 0,009 mm/mm (0,009 inch/inch)

Kaarten: +/- 0,006 mm/mm (0,006 inch/inch)

Enveloppen: +/- 0,012 mm/mm (0,012 inch/inch)

### **Gewicht afdrukmetaal**

Letter/A4: 60 t/m 90 g/m<sup>2</sup> (16 t/m 24 lb)

Kaarten: Tot 200 g/m<sup>2</sup> (110 lb index max)

Speciaal papier: Tot 160 g/m<sup>2</sup> (44 lb bond)

### **Formaten afdrukmetaal**

Bereik: 81 x 117 mm tot 216 x 297 mm (3,2 x 4,6 inch tot 8,5 x 11 inch)

Papier:

- U.S. Letter: 216 x 279 mm (8,5 x 11 in)
- Executive: 184 x 279 (7,25 x 1,05 inch)
- A4: 210 x 297 mm

## HP Deskjet 6500 series printers

- A5: 148 x 210 mm
- B5: 182 x 257 mm

### Kaarten:

- 127 x 203 mm (5 x 8 inch)
- 102 x 152 mm (4 x 6 inch)
- A6: 105 x 148,5 mm
- Hagaki: 100 x 148 mm
- L-formaat: 89 x 127 mm

### 10.1.6 Handmatig dubbelzijdig afdrucken

Selecteer uw printermodel voor de juiste instructies voor handmatig dubbelzijdig afdrucken:



HP Deskjet 6540-50 series



HP Deskjet 6520 series

### 10.1.7 Een boekje handmatig afdrucken

Selecteer uw printermodel voor de juiste instructies voor handmatig dubbelzijdig afdrucken:



HP Deskjet 6540-50 series



HP Deskjet 6520 series

## 10.2 Papierlade voor gewoon papier 250-vel

De Papierlade voor gewoon papier 250-vel breidt de papiercapaciteit van uw printer uit tot 400 vel. Deze is handig als u grote hoeveelheden afdrukt en voor situaties waarbij u de invoerlade voor speciaal afdruk materiaal gebruikt zoals briefhoofdpapier, maar ook het gewone papier beschikbaar wilt hebben.

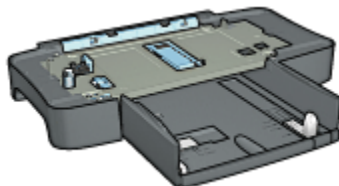

Als de Papierlade voor gewoon papier 250-vel niet bij uw printer is geleverd, kan deze afzonderlijk worden aangeschaft bij een geautoriseerde HP-dealer.

Opmerking: De Papierlade voor gewoon papier 250-vel is niet in alle landen/ regio's beschikbaar.

### 10.2.1 De Papierlade voor gewoon papier 250-vel installeren

Volg deze stappen om de Papierlade voor gewoon papier 250-vel te installeren:

1. Zet de printer uit.
2. Zoek een geschikte locatie voor de printer op en plaats hier de Papierlade voor gewoon papier 250-vel.
3. Til de printer voorzichtig op en houd deze boven de papierlade.

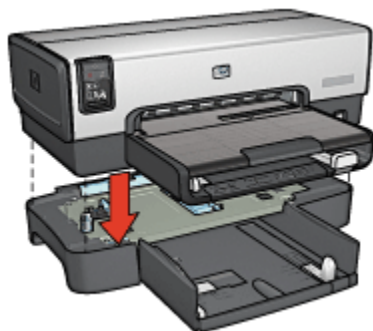

4. Plaats de printer voorzichtig boven op de papierlade.

## 10.2.2 Papier in de Papierlade voor gewoon papier 250-vel plaatsen

### Twee delen

De Papierlade voor gewoon papier 250-vel bestaat uit twee delen.

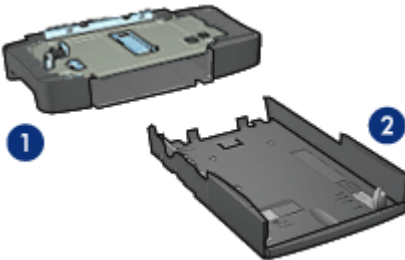

1. Voetstuk
2. Onderste lade

De onderste lade heeft aanpassingen voor drie formaten.

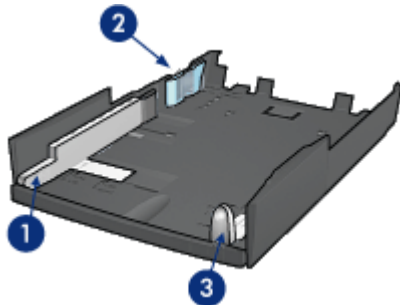

1. Papierbreedtegeleider
2. Papierbreedtehekje
3. Papierlengtegeleider

Opmerking: Als u een ander papierformaat in de papierlade plaatst, moet u alle drie de papiergeleiders instellen.

### Het papierformaat instellen

Als u een ander papierformaat in de papierlade plaatst, moeten alle drie de papiergeleiders juist worden ingesteld.

## HP Deskjet 6500 series printers

Voer de volgende stappen uit om het papierformaat in te stellen:

1. Haal de onderste lade van het voetstuk af.

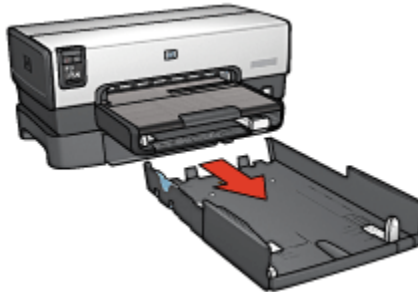

2. Verschuif de papierbreedtegeleider tot de pijl de gewenste instelling aanwijst.



1. Breng de pijlen op één lijn

Opmerking: Stel de papierbreedtegeleider in op **LTR** om op papier van legal-formaat af te drukken.

3. Stel het papierbreedtehekje in door dit voorzichtig in de juiste sleuven te plaatsen.

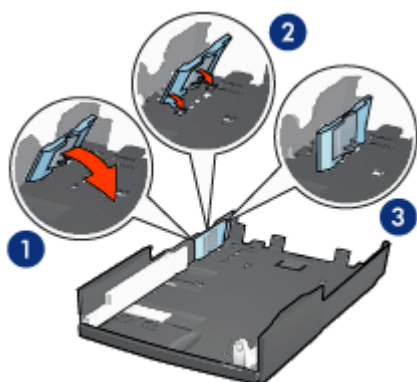

1. Kantel het hekje naar voren.
2. Plaats het hekje in de gewenste sleuven
3. Kantel het hekje terug tot het vastklikt op zijn plaats

Opmerking: Stel het papierbreedtehekje in op **LTR** om op papier van legal-formaat af te drukken.

4. Stel de papierlengtegeleider in door deze uit te trekken tot de pijlen zich op één lijn bevinden met het papierformaat.



1. Breng de pijlen op één lijn

Opmerking: Om op papier van legal-formaat af te drukken moet u de papierlengtegeleider geheel uittrekken.

## Papier laden

Volg deze stappen om papier te plaatsen:

1. Haal de onderste lade van het voetstuk af.
2. Controleer of **alle drie de papiergeleiders** juist zijn ingesteld.



3. Plaats het papier in de onderste lade.



4. Schuif de onderste lade in het voetstuk tot deze op zijn plaats vastklikt.

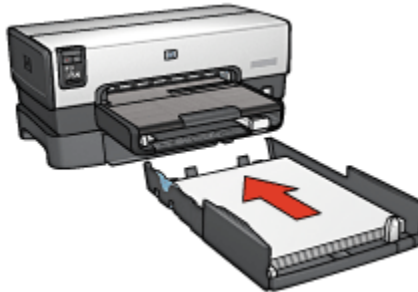

### 10.2.3 De eerste pagina op ander papier afdrukken met de Papierlade voor gewoon papier 250-vel

#### Richtlijnen

De [Papierlade voor gewoon papier 250-vel](#) wordt niet bij de printer geleverd. U kunt deze apart aanschaffen bij een geautoriseerde HP-dealer. Dit accessoire is niet verkrijgbaar in alle landen/regio's.

#### Papier laden

1. Plaats het papier voor alle documentpagina's behalve de eerste in de Papierlade voor gewoon papier 250-vel.
2. Plaats het papier voor de eerste pagina in de invoerlade.

#### Afdrukken

Volg deze stappen op om een document met een voorblad af te drukken:

1. Open het dialoogvenster [Eigenschappen voor printer](#).
2. Klik op het tabblad **Papier/Kwaliteit**.
3. Selecteer de optie **Gebruik ander papier voor**.

4. Klik op **Eerste pagina**.

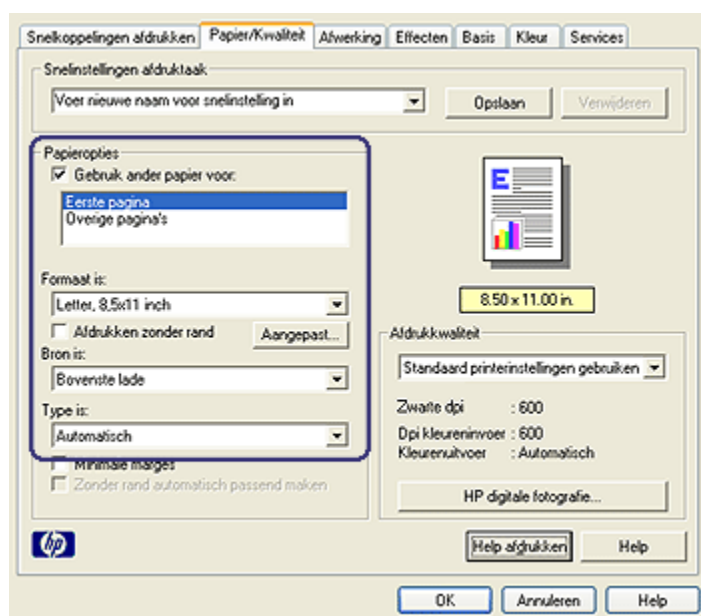

5. Selecteer het papiertype en papierformaat voor de eerste pagina.
6. Klik op **Bovenste lade** in het vak **Bron is**.
7. Klik op **Overige pagina's**.

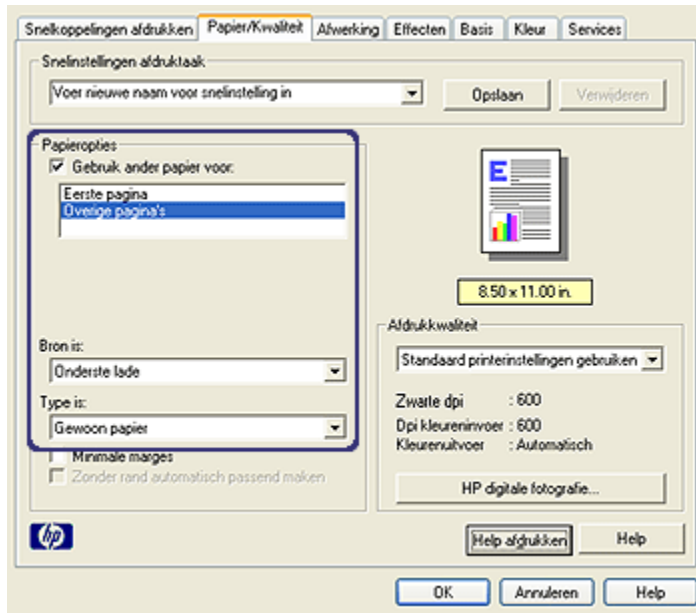

8. Klik op **Onderste lade** in het vak **Bron is**.
9. Selecteer het juiste papiertype voor de overige pagina's in de vervolgkeuzelijst **Type is**.  
Selecteer **nietAutomatisch**.
10. Selecteer desgewenst nog andere afdrুকinstellingen en klik op **OK**.  
Druk het document niet in omgekeerde volgorde af.

#### 10.2.4 Specificaties Papierlade voor gewoon papier 250-vel

##### Afmetingen

448 mm (17,64 inch) breed x 65 mm (2,56 inch) hoog x 384 mm (15,12 inch) diep

##### Gewicht

1,99 kg (4,40 lb)

##### Gewicht afdrुकmateriaal

Letter/A4-papier: 60 t/m 105 g/m<sup>2</sup> (16 t/m 28 lbs)

### Formaten afdruk materiaal

US Letter: 216 x 279 mm (8,5 x 11 inch)

Executive: 184 x 267 mm (7,25 x 10,5 inch)

A4: 210 x 297 mm

A5: 148 x 210 mm

B5: 182 x 257 mm

## 10.3 Accessoire voor automatisch dubbelzijdig afdrukken met kleine papierlade

Het Accessoire voor automatisch dubbelzijdig afdrukken met kleine papierlade is een apparaat dat een achterste lade bevat voor klein afdruk materiaal en een duplexeenheid voor dubbelzijdig afdrukken op zowel groot als klein afdruk materiaal.

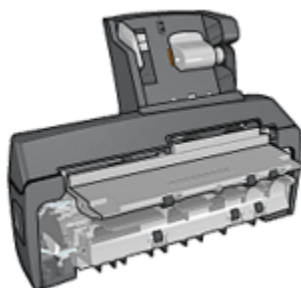

- U kunt dubbelzijdig afdrukken op [briefkaarten](#) en ander klein afdruk materiaal wanneer deze vanaf de achterste lade worden ingevoerd.
- U kunt enkelzijdig afdrukken op [fotopapier](#) en [enveloppen](#) door gebruik te maken van de kleine papierlade.
- U kunt [automatisch dubbelzijdig](#) afdrukken.

Als het Accessoire voor automatisch dubbelzijdig afdrukken met kleine papierlade niet bij uw printer is geleverd, kan deze afzonderlijk worden aangeschaft bij een geautoriseerde HP-dealer.

Opmerking: Het Accessoire voor automatisch dubbelzijdig afdrukken met kleine papierlade is niet beschikbaar in alle landen/regio's.

### 10.3.1 Het Accessoire voor automatisch dubbelzijdig afdrukken met kleine papierlade installeren

Volg deze stappen op om het Accessoire voor automatisch dubbelzijdig afdrukken met kleine papierlade te installeren:

1. Druk de twee klemgrepen op de achterklep van de printer naar elkaar toe en verwijder de klep.

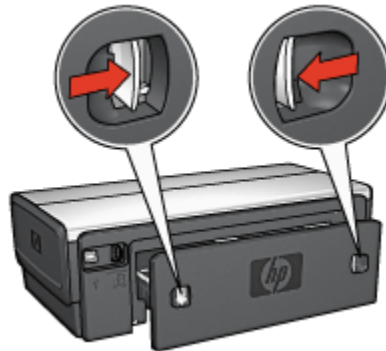

Doe de achterklep niet weg. Om te kunnen afdrukken moet het accessoire of de achterklep aan de printer bevestigd zijn.

2. Schuif het accessoire achter in de printer tot beide zijden op hun plaats vastklikken.

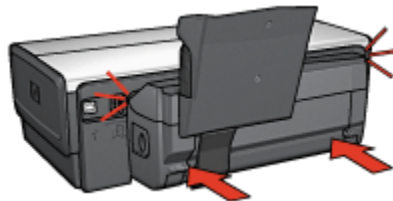

Opmerking: Druk niet op de knoppen aan de zijkanten van het accessoire terwijl u dit in de printer installeert. Gebruik de knoppen alleen wanneer u het accessoire van de printer verwijdert.

### 10.3.2 Briefkaarten afdrukken

#### Richtlijnen

- Gebruik alleen kaarten die voldoen aan de specificaties voor het Accessoire voor automatisch dubbelzijdig afdrukken met kleine papierlade. Zie de [specificaties voor het Accessoire voor automatisch dubbelzijdig afdrukken met kleine papierlade](#) voor meer informatie.
- Wanneer u een groot aantal kaarten afdrukt, verwijdert u het afgedrukte materiaal ongeveer halverwege de afdruktaak uit de uitvoerlade van de printer.
- Zorg dat u de capaciteit van de achterste lade niet overschrijdt: 100 kaarten.

#### Vorbereiding voor het afdrukken

1. Schuif de papierbreedtegeleider naar links.
2. Trek de papierhendel naar voren en plaats de kaarten.  
De adreszijde van de kaart moeten naar buiten gericht zijn.



3. Laat de papierhendel los.
4. Schuif de papierbreedtegeleider stevig tegen de rand van de kaarten.

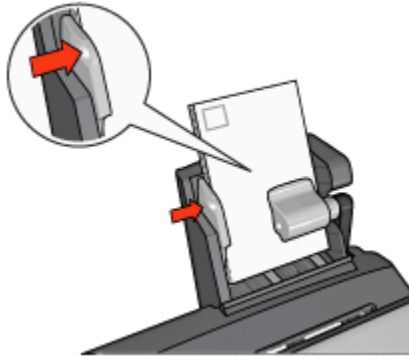

## Afdrukken

1. Open het dialoogvenster [Eigenschappen voor printer](#).
2. Klik op **Briefkaart afdrukken** op het tabblad **Snel afdrukken** en geef de volgende afdrুকinstellingen op:
  - **Papierformaat:** het juiste papierformaat
  - **Papiersoort:** **Gewoon papier**
  - **Papierbron:** **Achterste lade**
  - Selecteer desgewenst nog andere afdrুকinstellingen en klik op **OK**.

Gebruik de Help-functie [Wat is dit?](#) om meer te weten te komen over de functies van het dialoogvenster **Eigenschappen voor printer**.

### 10.3.3 Kleine foto's

#### Richtlijnen

- U krijgt het beste resultaat wanneer u [een fotopatroon gebruikt](#) in combinatie met een driekleurenpatroon.
- Gebruik HP Premium Plus Fotopapier en installeer een fotopatroon in de printer om ervoor te zorgen dat de foto zo min mogelijk vervaagt.
- Zie de pagina [de kwaliteit van foto's verbeteren](#) om meer te weten te komen over de functies voor het afdrukken van foto's.
- Gebruik HP [Everyday Fotopapier, Halfglanzend](#) om bij het afdrukken van foto's geld en inkt te besparen.
- Zorg dat het fotopapier dat u gebruikt, vlak ligt. Zie de instructies voor [de opslag en verwerking van fotopapier](#) voor informatie over hoe u kunt voorkomen dat fotopapier gaat kullen.

- Zorg dat u de capaciteit van de achterste lade niet overschrijdt: 20 vellen fotopapier.

### Vorbereiding voor het afdrucken

1. Schuif de papierbreedtegeleider naar links.
2. Trek de papierhendel naar voren en plaats het fotopapier.  
De afdrukzijde moet naar buiten gericht zijn.

Opmerking: Als het fotopapier een afscheurrand heeft, moet de rand naar boven wijzen en niet als eerste in de printer worden gevoerd.

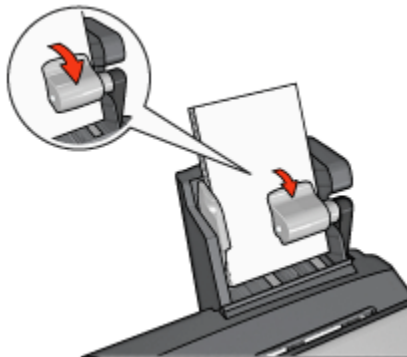

3. Laat de papierhendel los.
4. Schuif de papierbreedtegeleider stevig tegen de rand van het fotopapier.

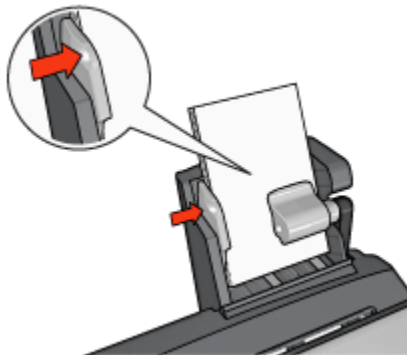

### Afdrukken

1. Open het dialoogvenster [Eigenschappen voor printer](#).



2. Klik op **Foto afdrukken zonder rand** of **Foto afdrukken met witte rand** op het tabblad **Snel afdrukken** en selecteer de volgende opties:
  - **Afdrukkwaliteit: Normaal, Best of Maximum dpi.**
  - **Papierformaat:** het juiste formaat fotopapier
  - **Papierbron: Achterste lade**
  - **Papiersort:** het juiste type fotopapier
  - **Afdrukstand: Staand of Liggend**
3. Geef naar wens de volgende instellingen op:
  - [HP opties voor digitale fotografie](#)
  - [Geavanceerde kleurinstellingen](#)
  - [Kleurbeheer](#)
  - [Afdrukken in grijstinten](#)
4. Klik op **OK** om de foto's af te drukken.

Gebruik de Help-functie [Wat is dit?](#) om meer te weten te komen over de functies van het dialoogvenster **Eigenschappen voor printer**.

### 10.3.4 Enveloppen

#### Richtlijnen

- Gebruik geen enveloppen die de volgende eigenschappen hebben:
  - Enveloppen met klemmetjes of vensters
  - Enveloppen met dikke, onregelmatige of gekrulde randen
  - Glanzende enveloppen of enveloppen met reliëf
  - Gekreukelde, gescheurde of anderszins beschadigde enveloppen
- Lijn de randen van de envelop uit voordat u deze in de achterste lade plaatst.
- Zorg dat u de capaciteit van de achterste lade niet overschrijdt: 80 enveloppen.

#### Vorbereiding voor het afdrukken

1. Schuif de papierbreedtegeleider naar links.
2. Trek de papierhendel naar voren en plaats de enveloppen.

Plaats de enveloppen met de adreszijde naar buiten en de klep naar links gericht.

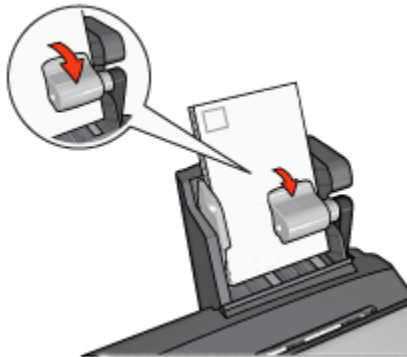

3. Laat de papierhendel los.
4. Schuif de papierbreedtegeleider stevig tegen de rand van de enveloppen.

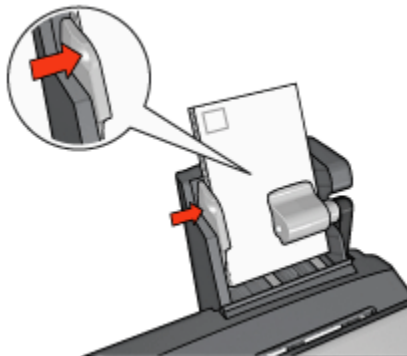

## Afdrukken

1. Open het dialoogvenster [Eigenschappen voor printer](#).
2. Klik op het tabblad **Papier/Kwaliteit** en geef de volgende afdrুকinstellingen op:
  - **Formaat is:** het juiste envelopformaat
  - **Type is:** het juiste papiertype
  - **Bron is:** **Achterste lade**
3. Selecteer desgewenst nog andere afdrুকinstellingen en klik op **OK**.

Gebruik de Help-functie [Wat is dit?](#) om meer te weten te komen over de functies van het dialoogvenster **Eigenschappen voor printer**.

### 10.3.5 Problemen met het Accessoire voor automatisch dubbelzijdig afdrukken met kleine papierlade

Los een papierstoring **niet** op via de voorkant van de printer.

#### Papierstoring

Volg deze stappen op om vastzittend papier te verwijderen uit het Accessoire voor automatisch dubbelzijdig afdrukken met kleine papierlade.

1. Zet de printer uit.
2. Druk op de knoppen aan de linker- en rechterkant van het accessoire in en verwijder het accessoire van de printer.

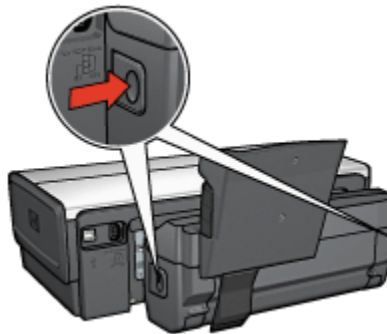

3. Wanneer er papier in de printer vastzit, verwijdert u dit.
4. Til de achterste vergrendeling op het accessoire omhoog en haal vervolgens de kleine papierlade eraf.

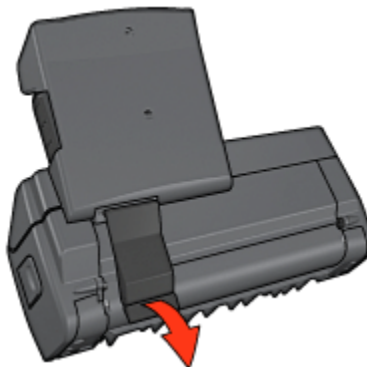

5. Klap de kleine papierlade naar voren en open de onderste klep van het accessoire.

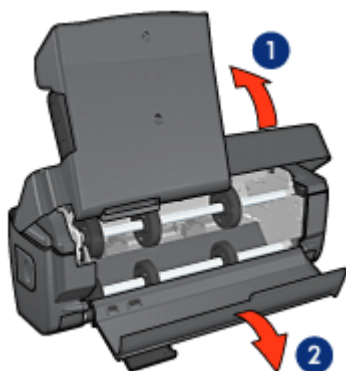

1. Klap de kleine papierlade naar voren
  2. Open de onderste klep
6. Wanneer er papier in het accessoire vastzit, verwijdert u dit.
  7. Sluit het accessoire en zet de achterste vergrendeling vervolgens vast om het accessoire te sluiten.
  8. Bevestig het accessoire weer aan de printer.

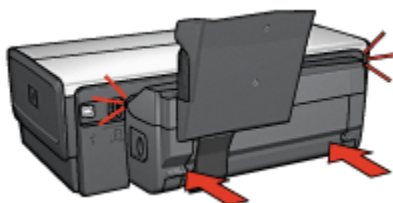

### Optie voor dubbelzijdig afdrukken kan niet worden geselecteerd

De printerdriver kan de duplexeenheid pas detecteren wanneer er een afdruktaak naar de printer wordt gestuurd. Druk een enkelzijdig document af en druk vervolgens het dubbelzijdige document af. De optie voor het gebruik van de duplexeenheid verschijnt in de printersoftware.

Als de optie voor de duplexeenheid nog steeds niet verschijnt, verifieert u het volgende:

- De duplexeenheid is aan de printer bevestigd.
- De duplexeenheid is **ingeschakeld** in de printersoftware.
- Het geselecteerde type en formaat afdruk materiaal op het tabblad **Papier/ Kwaliteit** worden door de duplexeenheid ondersteund.

Zie de specificaties van uw duplexeenheid voor een lijst met ondersteunde typen en formaten afdrukmateriaal:

- [Accessoire voor automatisch dubbelzijdig afdrucken](#)
- [Accessoire voor automatisch dubbelzijdig afdrucken met kleine papierlade](#)

## Papierformaat wijzigt zodra de optie voor dubbelzijdig afdrucken is geselecteerd

Het papierformaat wordt niet door de duplexeenheid ondersteund.

### Bindmarge bevindt zich op de verkeerde plaats

1. Open het dialoogvenster [Eigenschappen voor printer](#).
2. Klik op het tabblad **Afwerking**.
3. Verifieer het volgende:
  - **Pagina's naar boven omslaan** is *niet* geselecteerd voor binden aan de zijkant (boek binden).
  - **Pagina's naar boven omslaan** is geselecteerd voor binden aan de bovenzijde (schrijfblok binden).

Zie voor meer informatie [dubbelzijdig afdrucken](#).

## Als de optie voor dubbelzijdig afdrucken is ingeschakeld, wordt slechts één zijde van de pagina afgedrukt

Verifieer het volgende:

- De [juiste afdrukoptyes](#) zijn ingesteld in zowel de printersoftware als het softwareprogramma dat u gebruikt.
- Als u op dubbelzijdig fotopapier afdrukt, is het papier niet gekruld. Fotopapier moet vlak zijn voordat u gaat afdrucken. Zie voor meer informatie [de opslag en verwerking van fotopapier](#).
- Het geselecteerde type en formaat afdrukmateriaal op het tabblad **Papier/Kwaliteit** worden door de duplexeenheid ondersteund.

Zie de documentatie die bij de duplexeenheid is geleverd, voor een lijst met ondersteunde soorten en formaten afdrukmaterialen.

Als het type of formaat afdrukmateriaal niet door de duplexeenheid wordt ondersteund, kunt u het document afdrucken door de [instructies voor handmatig dubbelzijdig afdrucken](#) op te volgen.

Opmerking: Probeer geen dubbelzijdig document af te drukken op enkelzijdig papier, zoals enkelzijdig fotopapier.

## Kleuren zijn vervaagd

Als de kleuren vervaagd zijn, probeert u het dubbelzijdige document af te drukken door de [instructies voor handmatig dubbelzijdig afdrukken](#) op te volgen.

## 10.3.6 Specificaties Accessoire voor automatisch dubbelzijdig afdrukken met kleine papierlade

### Afmetingen wanneer aan printer bevestigd

219,3 mm (8,63 inch) hoog x 320,5 mm (12,62 inch) breed x 142,1 mm (5,6 inch) diep

### Specificaties voor dubbelzijdig afdrukken

Raadpleeg de [Specificaties van het Accessoire voor automatisch dubbelzijdig afdrukken](#) voor specificaties bij het dubbelzijdig afdrukken (inclusief scheef ingevoerd papier), het gewicht van afdruk materiaal en het formaat van afdruk materiaal dat via de invoerlade in de printer wordt ingevoerd.

### Specificaties voor kleine papierlade

Dikte afdruk materiaal: 7-12 mm

Formaten afdruk materiaal:

- Bereik:
  - Breedte: 81,3 tot 106 mm (3,2 tot 4,17 inch)
  - Lengte: 116,8 tot 304,8 mm (4,6 tot 12 inch)
- Kaarten:
  - 10x15 cm, 10x15 cm met tab
  - 4x6 inch, 4x6 inch met tab
  - A6, 105x148 mm
  - Indexkaart, 4x6 inch
  - L, 89x127 mm
- Fotopapier:
  - 10x15 cm, 10x15 cm met afscheurrand
  - 4x6 inch, 4x6 inch met tab
  - A6, 105x148 mm
  - L, 89x127 mm, L, 89x127 mm met afscheurrand
  - Panorama 4x10 inch, 4x11 inch, 4x12 inch
- Enveloppen:

## HP Deskjet 6500 series printers

- Nr. 10 Envelop, 4,12x9,5 inch
- Japanse envelop Nr. 4, 90x205 mm
- Hagaki:
  - Hagaki, 100x148 mm

### Capaciteit van lade:

- Fotopapier:
  - 4x6, L-formaat: maximaal 80 vellen
  - Panorama: maximaal 5 vellen
- Hagaki:
  - Foto: maximaal 80 kaarten
- Kaarten:
  - 4x6: maximaal 100
  - A6: maximaal 100
- Enveloppen:
  - No. 10: maximaal 20
  - Japanse envelop Nr. 4: maximaal 20

# 11 Printerbenodigdheden

- Papier
- USB-kabels
- Accessoires
- Inktpatronen

Opmerking: De beschikbaarheid van printerbenodigdheden en accessoires varieert per land/regio.

## 11.1 Papier

Het is mogelijk dat deze lijst niet up-to-date is. U kunt op de website van HP een bijgewerkte lijst vinden.

Opmerking: De beschikbaarheid van papiersoorten varieert per land/regio.

### **HP Helderwit inkjetpapier**

HPB250 Letter, 250 vellen

HPB1124 Letter, 500 vellen

C5977B A4, 250 vellen

C1825A A4, 500 vellen (Europa/Azië)

### **HP Premium Papier**

51634Y Letter, 200 vellen

51634Z A4, 200 vellen

### **HP Brochure & Flyer Papier, Mat**

C5445A Letter, 100 vellen

### **HP Brochure & Flyer Papier, Glanzend**

C6817A Letter, 50 vellen

C6818A A4, 50 vellen



HP Deskjet 6500 series printers

### **HP Brochurepapier, in drieën gevouwen, Glanzend**

C7020A Letter, 100 vellen

Q2525A A4, 50 vellen

### **HP Brochurepapier, in drieën gevouwen, Mat**

Q5543A Letter, 100 vellen

### **HP Premium Inkjet Transparant**

C3828A Letter, 20 vellen

C3834A Letter, 50 vellen

C3832A A4, 20 vellen

C3835A A4, 50 vellen

### **HP Premium Plus Fotopapier, Glanzend**

Q2502A 4x6 inch, 60 vellen (V.S.)

Q2502AC 4x6 inch, 60 vellen (Canada)

Q2503A 10x15 cm, 20 vellen (Europa)

Q2504A 10x15 cm, 20 vellen (Azië (Stille Oceaan))

C6831A Letter, 20 vellen (V.S.)

Q1785A Letter, 50 vellen (V.S.)

Q5493A Letter, 100 vellen (V.S.)

C6831AC Letter, 20 vellen (Canada)

C6832A A4, 20 vellen (Europa)

Q1786A A4, 50 vellen (Europa)

Q1951A A4, 20 vellen (Azië (Stille Oceaan))

Q1933A A4, 20 vellen (Japan)

### **HP Premium Plus Fotopapier (met afscheurrand)**

Q1977A 4x6 inch, 20 vellen (V.S.)

Q1978A 4x6 inch, 60 vellen (V.S.)

Q5431A 4x6 inch, 100 vellen (V.S.)

Q1977AC 4x6 inch, 20 vellen (Canada)

Q1978AC 4x6 inch, 60 vellen (Canada)

## HP Deskjet 6500 series printers

Q1979A 10x15 cm, 20 vellen (Europa)

Q1980A 10x15 cm, 60 vellen (Europa)

Q1952A 10x15 cm, 20 vellen (Azië (Stille oceaan))

Q1935A 10x15 cm, 20 vellen (Japan)

### **HP Premium Plus Fotopapier, Mat**

Q2506A 4x6 inch, 60 vellen (V.S.)

Q2507A 10x15 cm, 20 vellen (Europa)

Q2508A 10x15 cm, 60 vellen (Europa)

C6950A Letter, 20 vellen (V.S.)

Q5450A Letter, 50 vellen (V.S.)

C6950AC Letter, 20 vellen (Canada)

C6951A A4, 20 vellen (Europa)

Q1934A A4, 20 vellen (Japan)

### **HP Fotopapier, Glanzend (met afscheurrand)**

C7890A 4x6 inch, 20 vellen (Noord-Amerika)

C7893A 4x6 inch, 60 vellen (Noord-Amerika)

Q7891A 10x15 cm, 20 vellen (Europa)

Q7894A 10x15 cm, 60 vellen (Europa)

### **HP Fotopapier, Glanzend**

C1846A Letter, 25 vellen (V.S.)

C7896A Letter, 50 vellen (V.S.)

Q5437A A4, 25 vellen (Europa)

Q7897A A4, 50 vellen (Europa)

C6765A A4, 20 vellen (Azië (Stille Oceaan))

C7898A A4, 20 vellen (Japan)

### **HP Premium Fotopapier, Glanzend**

Q5477A 4x6 inch, 60 vellen (V.S.)

Q5477A 5x7 inch, 20 vellen (V.S.)

Q5479A 10x15 cm, 20 vellen (Europa)

## HP Deskjet 6500 series printers

Q5480A 13x18 cm, 20 vellen (Europa)

C6039A Letter, 15 vellen (V.S.)

C6979A Letter, 50 vellen (U.S.)

Q5494A Letter, 100 vellen (V.S.)

Q5447A Letter, 120 vellen (V.S.)

C6039AC Letter, 15 vellen (Canada)

C6979AC Letter, 50 vellen (Canada)

Q2519A A4, 20 vellen (Europa)

C7040A A4, 50 vellen (Europa)

### **HP Premium Fotopapier, Glanzend (met afscheurrand)**

Q1988A 4x6 inch, 20 vellen (V.S.)

Q1989A 4x6 inch, 60 vellen (V.S.)

Q1990A 4x6 inch, 100 vellen (V.S.)

Q1988AC 4x6 inch, 20 vellen (Canada)

Q1989AC 4x6 inch, 60 vellen (Canada)

Q1991A 10x15 cm, 20 vellen (Europa)

Q1992A 10x15 cm, 60 vellen (Europa)

### **HP Everyday Fotopapier, Halfglanzend (met afscheurrand)**

Q5440A 4x6 inch, 100 vellen (V.S.)

Q5440AC 4x6 inch, 100 vellen (Canada)

Q5441A 10x15 cm, 100 vellen (Europa)

Q5442A 10x15 cm, 100 vellen (Azië (Stille Oceaan))

### **HP Everyday Fotopapier, Halfglanzend**

Q5498A Letter, 25 vellen (V.S.)

Q2509A Letter, 100 vellen (V.S.)

Q2509AC Letter, 100 vellen (Canada)

Q5451A A4, 25 vellen (Europa)

Q2510A A4, 100 vellen (Europa)

Q2511A A4, 100 vellen (Azië (Stille Oceaan))

HP Deskjet 6500 series printers

**HP Geavanceerd Fotopapier, Glanzend**

Q5461A 4x6 inch, 60 vellen (V.S.)

Q5454A Letter, 25 vellen (V.S.)

Q5510A Letter, 50 vellen (V.S.)

**HP Geavanceerd Fotopapier, Glanzend (met afscheurrand)**

Q5508A 4x6 inch, 20 vellen (V.S.)

Q5509A 4x6 inch, 60 vellen (V.S.)

**HP Wenskaarten, Mat, Wit, in vieren gevouwen**

C6042A A4, 20 vellen (Europa)

**HP Wenskaarten, Mat, Wit, Dubbelgevouwen**

C7018A Letter, 20 vellen (V.S.)

**HP Wenskaarten, Foto, Dubbelgevouwen**

C6044A Letter, 10 vellen (V.S.)

C6045A A4, 10 vellen (Europa)

**HP Wenskaart met reliëf, Ivoor, Dubbelgevouwen**

C6828A 20 vellen

**HP Wenskaart met reliëf, Crème, Dubbelgevouwen**

C6829A 20 vellen

**HP Wenskaart met reliëf, Wit, Half voorgevouwen**

C7019A 20 vellen

**HP Wenskaart op linnen, Wit, Half voorgevouwen**

C1788A 20 vellen

**HP Wenskaart op linnen, Ivoor, Half voorgevouwen**

C1787A 20 vellen

HP Deskjet 6500 series printers

### **HP Opstrijkpatronen (voor witte stof)**

C6049A Letter, 12 vellen (V.S.)

C6050A A4, 12 vellen (Europa)

C6055A A4, 12 vellen (Azië (Stille Oceaan))

C7917A A4, 12 vellen (Japan)

### **HP Opstrijkpatronen voor donkere stof**

C1974A 6 vellen

### **HP Banierpapier**

Q1820A Letter, 100 vellen (V.S.)

C1821A A4, 100 vellen (Europa)

### **HP Foto en Projectpapier, Mat**

Q5499A Letter, 50 sets

### **HP CD/DVD-etiketten, Glanzend**

Q5501A 25 sets

### **HP CD/DVD-etiketten, Mat**

Q5500A 25 sets

## **11.2 USB-kabels**

Opmerking: De beschikbaarheid van kabels varieert per land/regio.

C6518A HP USB A-B 2M kabel

## **11.3 Accessoires**

Als er bij de printer geen accessoire is geleverd, kunt u dit afzonderlijk aanschaffen bij een geautoriseerde HP-dealer.

Opmerking: De beschikbaarheid van accessoires varieert per land/regio.

HP Deskjet 6500 series printers

**Accessoire voor automatisch dubbelzijdig afdrukken**

Q5712A Accessoire voor automatisch dubbelzijdig afdrukken

**Accessoire voor automatisch dubbelzijdig afdrukken met kleine papierlade**

Q3032A Accessoire voor automatisch dubbelzijdig afdrukken met kleine papierlade

**Papierlade voor gewoon papier 250-vel**

Q3447A Papierlade voor gewoon papier 250-vel

# 12 Specificaties

- [Printerspecificaties](#)
- [Milieuverklaring](#)
- [Inktpatronen recyclen](#)

## 12.1 Printerspecificaties

Zie de naslaggids die bij uw printer is geleverd, voor de volledige printerspecificaties, inclusief de volgende informatie:

- Soorten, formaten en gewicht van het papier en overige afdrukmetaal dat met uw printer gebruikt kan worden.
- Afdruksnelheden en resoluties
- Stroomvereisten

## 12.2 Milieuverklaring

Hewlett-Packard streeft voortdurend naar een verbetering van de ontwerpprocessen van haar Deskjet printers om zodoende de negatieve effecten te verminderen op de kantooromgeving en op de omgevingen waar printers worden geproduceerd, verzonden en gebruikt.

### Reductie and eliminatie

**Papiergebruik:** doordat de printer [dubbelzijdig afdrukt](#) wordt het papiergebruik en daardoor ook de belasting van het milieu teruggebracht. Bovendien kan de gebruiker met de [knop afdrukken annuleren](#) papier besparen door snel een afdruktaak te annuleren wanneer dit nodig is. Ook is deze printer geschikt voor het gebruik van gerecycleerd papier (in overeenstemming met EN 12281:2002).

**Gerecycleerd papier:** alle gedrukte documentatie bij deze printer is afgedrukt op gerecycleerd papier.

**Ozone:** er worden geen ozonafbrekende chemicaliën (bijvoorbeeld cfk's) meer in de fabricageprocessen van Hewlett-Packard gebruikt.

## Recyclen

Deze printer is ontworpen met het oog op recycling. Het aantal materialen is tot een minimum beperkt, zonder dat dit ten koste gaat van de functionaliteit en de betrouwbaarheid. De verschillende materialen zijn ontworpen om eenvoudig te kunnen worden gescheiden. Bevestigingen en andere aansluitingen zijn eenvoudig te vinden, te bereiken en te verwijderen met normale gereedschappen. Belangrijke onderdelen zijn zo ontworpen dat deze eenvoudig zijn te bereiken waardoor demontage en reparatie efficiënter worden.

**Printerverpakking:** de verpakkingsmaterialen van deze printer zijn zodanig gekozen dat deze tegen een minimale kostprijs maximale bescherming bieden, het milieu zo min mogelijk vervuilen en de recycling vereenvoudigen. Het solide ontwerp van de HP Deskjet printer draagt ertoe bij het gebruik van verpakkingsmateriaal te beperken en beschadigingen te voorkomen.

**Kunststof onderdelen:** alle belangrijke kunststoffen en onderdelen van kunststof zijn gemarkeerd in overeenstemming met internationale normen. Het is technisch mogelijk alle kunststof onderdelen die in de behuizing en het chassis van de printer zijn gebruikt, te recyclen. Deze bestaan alle uit één polymeer.

**Levensduur van product:** HP biedt het volgende waarmee de levensduur van uw HP Deskjet printer kan worden verlengd:

- **Garantieverlenging:** meer informatie vindt u in de naslaggids die bij de printer is geleverd.
- **Inname van het product:** als u dit product aan het einde van de nuttige levensduur aan HP wilt retourneren, gaat u naar [www.hp.com/recycle](http://www.hp.com/recycle). Zie [inktpatronen recyclen](#) als u lege inktpatronen bij HP wilt inleveren.

Opmerking: De mogelijkheid tot garantieverlenging en inname van het product is niet beschikbaar in alle landen/regio's.

## Energieverbruik

Deze printer is ontworpen met het oog op energiebesparing. Hiermee wordt niet alleen het milieu gespaard, maar bespaart u ook geld, zonder dat de prestaties van de printer hieronder lijden.

Dit product voldoet aan de vereisten van het ENERGY STAR® programma. ENERGY STAR is een vrijwillig programma dat is opgericht om de ontwikkeling van energiezuinige kantoorproducten te stimuleren.





ENERGY STAR is een in de Verenigde Staten gedeponeerd dienstenmerk van de Amerikaanse Environmental Protection Agency (Milieubeschermsorganisatie). Als partner van ENERGY STAR, heeft Hewlett-Packard Company vastgesteld dat dit product voldoet aan de richtlijnen van ENERGY STAR voor efficiënt energieverbruik.

**Energieverbruik in de stand-bystand:** zie de naslaggids voor energieverbruikspecificaties.

**Energieverbruik in de uitgeschakelde stand:** als de printer uit staat, wordt nog steeds een minimale hoeveelheid energie verbruikt. Energieverbruik kan worden voorkomen door de printer uit te zetten en vervolgens de stekker uit het stopcontact te verwijderen.

## 12.3 Inktpatronen recycelen

Klanten die hun HP inktpatronen willen recycelen, kunnen deelnemen aan Planet Partner-programma van HP voor inkjet-patronen. HP biedt dit programma in meer landen/regio's aan dan enig andere producent van inkjet-patronen in de wereld. Dit programma wordt aangeboden als een gratis service voor HP klanten en is een milieuvriendelijke oplossing voor deze producten aan het einde van de levenscyclus.

Wanneer u wilt deelnemen, volgt u de aanwijzingen op die u kunt vinden op de website van HP: [www.hp.com/recycle](http://www.hp.com/recycle). Deze service is niet beschikbaar in alle landen/regio's. U wordt mogelijk gevraagd uw naam, telefoonnummer en adres op te geven.

Omdat de unieke recyclingprocessen van HP zeer gevoelig zijn voor onjuiste materialen, kunnen wij geen inktpatronen van andere fabrikanten inzamelen en recycelen. De eindproducten van het recyclingproces worden gebruikt bij de fabricage van nieuwe producten en HP moet garanderen dat het materiaal een constante samenstelling heeft. Daarom recycelen wij alleen originele HP inktpatronen. Dit programma geldt niet voor opnieuw gevulde patronen.

Teruggezonden inktpatronen worden gescheiden in ruwe materialen, zodat deze kunnen worden gezuiverd en worden gebruikt in andere bedrijfstakken voor de fabricage van nieuwe producten. Voorbeelden van producten die zijn gemaakt van gerecyclede materialen van HP inktpatronen, zijn auto-onderdelen, platen die worden gebruikt in de fabricage van microchips, koperdraad, stalen platen en edele materialen die in elektronische producten worden gebruikt. Afhankelijk van het model kan HP maximaal 65% van het gewicht van een inktpatroon recycelen. De resterende delen die niet kunnen worden hergebruikt (inkt, schuim en samengestelde materialen), worden op milieuvriendelijke wijze verwijderd.

# 13 Kennisgevingen

- [Kennisgevingen en handelsmerken](#)
- [Termen en conventies](#)

## 13.1 Kennisgevingen en handelsmerken

### Kennisgeving van Hewlett-Packard company

Vermenigvuldiging, bewerking of vertaling van dit materiaal is verboden zonder voorafgaande schriftelijke toestemming, tenzij dit is toegestaan krachtens de wetten op het auteursrecht.

De informatie in dit document kan zonder voorafgaande kennisgeving worden gewijzigd.

De enige garanties voor HP producten en services worden uiteengezet in de garantieverklaringen die bij de producten en services worden geleverd. Niets hierin mag worden beschouwd als een aanvullende garantie. HP is niet aansprakelijk voor technische of redactionele fouten of eventuele omissies.

### Handelsmerken

Microsoft, MS, MS-DOS en Windows zijn gedeponeerde handelsmerken van Microsoft Corporation.

TrueType is een handelsmerk in de VS van Apple Computer, Inc.

Adobe, AdobeRGB en Acrobat zijn handelsmerken van Adobe Systems Incorporated.

© 2004 Copyright Hewlett-Packard Development Company, L.P.

## 13.2 Termen en conventies

De volgende termen en conventies worden gebruikt in deze gebruikershandleiding.

### Termen

Met de term **printer** of **HP printer** wordt verwezen naar HP Deskjet printers.

### Let op, Waarschuwing en Opmerking

**Let op** geeft aan dat het risico bestaat dat de HP Deskjet printer of andere apparatuur beschadigd kan raken. Bijvoorbeeld:



Let op: Raak de inksproeiers of de koperen contactpunten van de inktpatroon niet aan. Als u deze onderdelen aanraakt, kunnen de sproeiers verstopt raken, kunnen problemen met de inkt optreden of kunnen zich problemen met de elektrische verbindingen voordoen.

Een **Waarschuwing** geeft aan dat er gevaar voor uzelf of anderen bestaat.  
Bijvoorbeeld:



Waarschuwing: Houd nieuwe en gebruikte inktpatronen buiten het bereik van kinderen.

Een **Opmerking** geeft aan dat er aanvullende informatie beschikbaar is.  
Bijvoorbeeld:

Opmerking: De beste resultaten verkrijgt u met producten van HP.