

1 HP Deskjet 6500 series yazıcılar

Bir soruya yanıt arıyorsanız, aşağıdaki konulardan birini tıklayın:



HP Deskjet 6540-50 series

- Bildirimler
- Özel özellikler
- Başlarken
- Yazıcıya bağlanma
- Fotoğraf yazdırma
- Diğer belgeleri yazdırma
- Yazdırma ipuçları
- Yazıcı yazılımı
- Bakım
- Sorun giderme
- İsteğe bağlı aksesuarlar
- Belirtiler
- Malzemeler



HP Deskjet 6520 series

- Bildirimler
- Özel özellikler
- Başlarken
- Yazıcıya bağlanma
- Fotoğraf yazdırma
- Diğer belgeleri yazdırma
- Yazdırma ipuçları
- Yazıcı yazılımı
- Bakım
- Sorun giderme
- İsteğe bağlı aksesuarlar
- Belirtiler
- Malzemeler

2 Özel işlevler

Yazıcınızın modelini seçin:



HP Deskjet 6540-50 series



HP Deskjet 6520 series

HP Deskjet 6540-50 series

Tebrikler! Üstün pek çok teknik özelliği olan bir HP Deskjet yazıcı satın aldınız:

- **Baskı Kalitesi Seçici:** Yazıcının önünden **baskı kalitesini seçin**.
- **Yedek mürekkep modu:** **Yedek mürekkep modu** bir yazıcı kartuşunun mürekkebi bittiğinde diğer kartuşla yazdırmaya devam etmenizi sağlar.
- **Baskı İptal düğmesi:** Bir **düğmeye** dokunarak yazdırma işlerini iptal edin.
- **Tek yaprak kağıda birden çok sayfa yazdırın:** Tek yaprak kağıt üzerine 16 sayfaya kadar yazdırmak için **yazıcı yazılımını** kullanın.
- **Kenarlıksız yazdırma:** **Kenarlıksız yazdırma** işlevini kullanarak fotoğraf ve kart yazdırırken tüm sayfa yüzeyini kullanın.
- **Dijital fotoğraf yazdırma:** Gelişmiş **dijital fotoğraf yazdırma** yeteneklerini kullanın.
- **Altı renge yükseltilebilir yazdırma:** Fotoğraf yazdırmayı bir **fotoğraf yazıcı kartuşu** kullanarak geliştirin.
- **Otomatik kapatma:** Yazıcının 30 dakika boyunca boşa kaldıktan sonra, düşük güçte çalışın, verimli enerji kullanımı moduna geçmesini sağlamak için **otomatik kapatma** özelliğini kullanın.
- **Ön USB bağlantı noktası:** Yazıcıyı hızlı şekilde bir dizüstü bilgisayara bağlamak için yazıcının önündeki **USB bağlantı noktasını** kullanın.
- **Otomatik İki Taraflı Yazdırma Aksesuarı:** Belgeleri otomatik olarak iki taraflı yazdırmak için bir **Otomatik İki Taraflı Yazdırma Aksesuarı** satın alın.
- **İsteğe Bağlı 250 Sayfalık Düz Kağıt Tepsisi Aksesuarı:** Bir isteğe bağlı **250 Sayfalık Düz Kağıt Tepsisi Aksesuarı** satın alın ve yazıcının kağıt kullanma yeteneklerini geliştirin.

HP Deskjet 6520 series

Tebrikler! Üstün pek çok teknik özelliği olan bir HP Deskjet yazıcı satın aldınız:

- **Yedek mürekkep modu:** [Yedek mürekkep modu](#) bir yazıcı kartuşunun mürekkebi bittiğinde diğer kartuşla yazdırmaya devam etmenizi sağlar.
- **Baskı İptal düğmesi:** Bir [düğmeye](#) dokunarak yazdırma işlerini iptal edin.
- **Tek yaprak kağıda birden çok sayfa yazdırın:** Tek yaprak kağıt üzerine 16 sayfaya kadar yazdırmak için [yazıcı yazılımını](#) kullanın.
- **Kenarlıksız yazdırma:** [Kenarlıksız yazdırma](#) işlevini kullanarak fotoğraf ve kart yazdırırken tüm sayfa yüzeyini kullanın.
- **Dijital fotoğraf yazdırma:** Gelişmiş [dijital fotoğraf yazdırma](#) yetenekleri.
- **Altı renge yükseltilebilir yazdırma:** Fotoğraf yazdırmayı bir [fotoğraf yazıcı kartuşu](#) kullanarak geliştirin.
- **Otomatik kapatma:** Yazıcının 30 dakika boyunca boшта kaldıktan sonra, düşük güçte çalışan, verimli enerji kullanımı moduna geçmesini sağlamak için [otomatik kapatma](#) özelliğini kullanın.
- **Otomatik İki Taraflı Yazdırma Aksesuarı:** Belgeleri otomatik olarak iki taraflı yazdırmak için bir [Otomatik İki Taraflı Yazdırma Aksesuarı](#) satın alın.
- **İsteğe Bağlı 250 Sayfalık Düz Kağıt Tepsisi Aksesuarı:** Bir isteğe bağlı [250 Sayfalık Düz Kağıt Tepsisi Aksesuarı](#) satın alın ve yazıcının kağıt kullanma yeteneklerini geliştirin.

3 Başlarken (HP Deskjet 6540-50 series)



Yazıcı özelliklerine genel bakış için, [yazıcı özellikleri](#) sayfasına bakın.

Bir yazıcı özelliğinin tanımını için aşağıda uygun bir başlık seçin:

- Düğmeler ve ışıklar
- Yazıcı Kartuş Durumu ışıkları
- Baskı Kalitesi Seçici düğmesi
- Kağıt tepsileri
- Zarf yuvası
- Yazıcı kartuşları
- Yedek mürekkep modu
- Otomatik Kağıt Türü Sensörü
- Ön USB bağlantı noktası

İsteğe bağlı aksesuarlar için, [isteğe bağlı aksesuarlar](#) sayfasına bakın.

3.1 Yazıcı özellikleri (HP Deskjet 6540-50 series)

HP yazıcıda yazdırma işlerinin daha kolay ve etkili biçimde yapılmasını sağlayan birçok özellik vardır.

HP Deskjet 6500 series yazıcılar

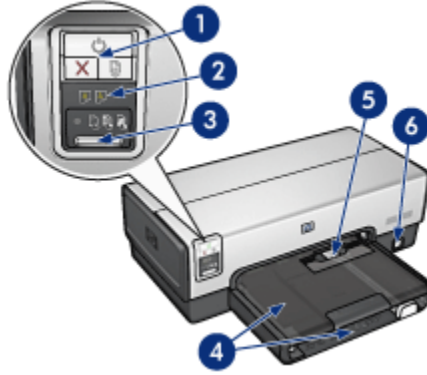

1. Düğmeler ve ışıklar
2. Yazıcı Kartuşu Durumu ışığı
3. Baskı Kalitesi Seçici düğmesi
4. Kağıt tepsileri
5. Zarf yuvası
6. Ön USB bağlantı noktası

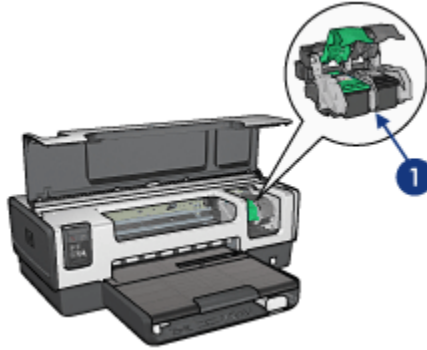

1. Yazıcı kartuşları
2. Otomatik Kağıt Türü Sensörü(resimlenmemiş)
3. Yedek mürekkep modu(resimlenmemiş)

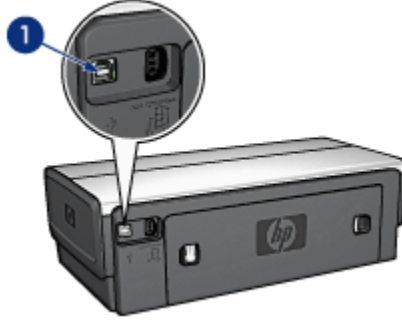

1. Arka USB bağlantı noktası

İsteğe bağlı aksesuarlar

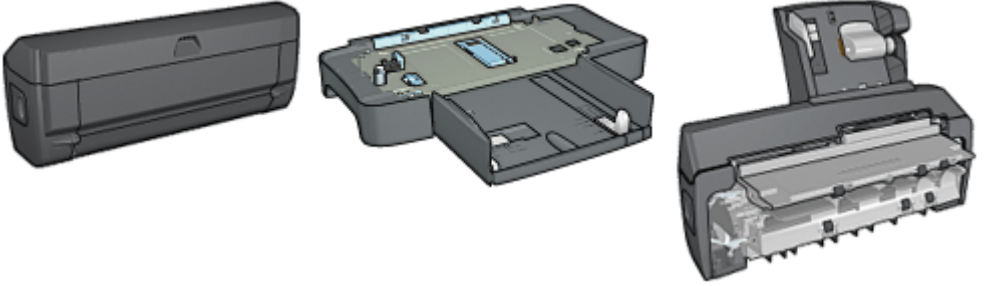

Otomatik İki Taraflı
Yazdırma Aksesuarı (isteğe
bağlı)

250 Sayfalık Düz Kağıt Tepsisi
Aksesuarı (isteğe bağlı)

Küçük Kağıt Tepsili Otomatik
İki Taraflı Yazdırma
Aksesuarı (isteğe bağlı)

Not: Aksesuarların kullanılabilirliği ülkeye/bölgeye göre değişir.

3.2 Düğmeler ve ışıklar (HP Deskjet 6540-50 series)

Yazıcıyı açıp kapatmak, yazdırma işini iptal etmek ve bir işi yeniden başlatmak için yazıcı düğmelerini kullanın. Yazıcı ışıkları size yazıcının durumu hakkında görsel işaretler verir.

Yazıcı düğmeleri kontrol panelinin üst bölümünde yerleştirilmiştir.

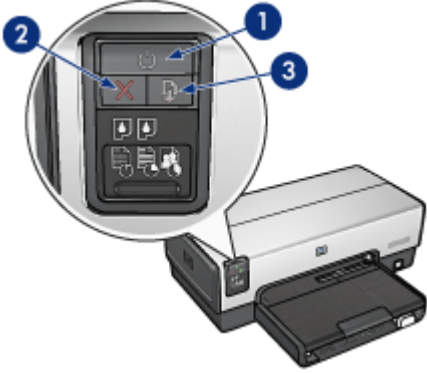

1. Güç düğmesi ve ışığı
2. Yazdırma İptal düğmesi
3. Devam düğmesi ve ışığı

Denetim panelinde aynı zamanda **Yazıcı Kartuş Durumu ışıkları** ve bir **Baskı Kalitesi Seçici düğmesi** bulunur.

Güç düğmesi ve ışığı

Güç düğmesi yazıcıyı açar ve kapatır. Güç düğmesine basıldıktan sonra yazıcının çalışması birkaç saniye sürebilir.

Güş ışığı yazıcı işlediği sırada yanıp söner.



Dikkat: Yazıcıyı her zaman Güç düğmesini kullanarak açıp kapatın. Yazıcıyı açıp kapatmak için bir güç kesici, akım regülatörü veya duvara takılan bir güç anahtarı kullanmak yazıcının bozulmasına yol açabilir.

Baskı İptal düğmesi

Baskı İptal düğmesine bastığınızda geçerli yazdırma işi iptal edilir.

Devam düğmesi ve ışığı

Devam ışığı kağıt yükleme ya da kağıt sıkışmasını giderme gibi bir eylem gerektiğinde yanıp söner. Sorun çözüldüğünde, yazdırmaya devam etmek için Devam düğmesine basın.

3.3 Yazıcı Kartuş Durumu Işıkları (HP Deskjet 6540-50 series)

Yazıcı Kartuş Durumu ışıkları yazıcı kartuşlarının durumunu gösterir.

Yazıcı Kartuş Durumu ışıklarının durumu	Yazıcı kartuşlarının durumu
Açık ve kesintisiz yanıyor	Mürekkep azaldı
Yanıp sönüyor	Servis gerekli

Yazıcı Kartuş Durumu ışıkları yazıcı kontrol panelinin merkezinde yer alır.



1. Yazıcı Kartuş Durumu ışıkları

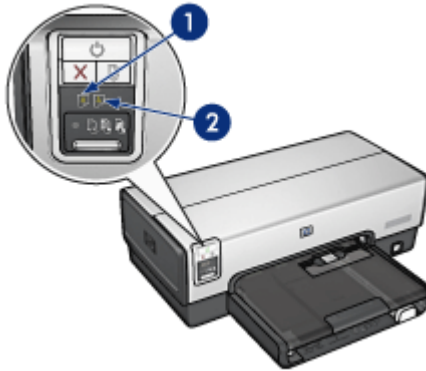

1. Sol durum ışığı üç renkli yazıcı kartuşunu temsil eder.

2. **Sağ** durum ışığı yazıcı kartuş yerinin sağ tarafındaki kartuşu temsil eder. Yazıcı kartuşu siyah kartuş, fotoğraf yazıcı kartuşu ya da gri fotoğraf yazıcı kartuşu olabilir.

3.4 Baskı Kalitesi Seçici düğmesi (HP Deskjet 6540-50 series)

Baskı kalitesi ve yazıcının ön tarafından yazdırma hızını ayarlamak için Baskı Kalitesi Seçici düğmesini kullanın.

Baskı Kalitesi Seçici düğmesi yazıcı kontrol panelinin alt kısmında yer alır.



1. Baskı Kalitesi Seçici düğmesi

Baskı Kalitesi Seçici düğmesini etkinleştirme

Baskı Kalitesi Seçici düğmesini kullanmadan önce, yazıcı yazılımından etkinleştirmelisiniz.

Baskı Kalitesi Seçici düğmesini etkinleştirmek için aşağıdaki adımları izleyin:

1. **Yazıcı Özellikleri** iletişim kutusunu açın.
2. **Yazdırma Kısayolları** ya da **Kağıt/Kalite** sekmesini tıklatın.
3. **Baskı kalitesi** aşağı açılan listesinde **Yazıcı varsayılanını kullan**'ı seçin.

Not: Yazdığınız belge türüne bağlı olarak, **Yazıcı Varsayılanını Kullan** seçeneği **Yazdırma Kısayolları** sekmesinde kullanılamayabilir.

4. **Tamam** düğmesini tıklatın.

Baskı Kalitesi Seçici düğmesini kullanma

Yazdırmayı planladığınız belgelerin baskı kalitesini belirlemek için Baskı Kalitesi Seçici düğmesini kullanın. Belge yazdırılmaya başladıktan sonra bu belge için baskı kalitesini değiştiremezsiniz.

Baskı Kalitesi Seçici düğmesini etkinleştirmek için aşağıdaki adımları izleyin:

1. **Baskı Kalitesi Seçici** düğmesi yazıcı yazılımından etkinleştirildiğinden emin olun.
2. Aşağıdaki baskı kalitelerinden birini seçmek için **Baskı Kalitesi Seçici** düğmesine basın:



Hızlı normal



Normal



En İyi

Not: FastDraft ve Maksimum dpi yalnızca yazıcı yazılımdan seçilebilir. Belge FastDraft ya da Maksimum dpi modunda yazdırılıyorsa, seçili baskı kalitesi simgesi belge tamamlanana kadar yanıp söner.

Işıklar

Baskı Kalitesi Seçici simgeleri seçili baskı kalitesini göstermek için yanar ya da yanıp söner.

Simgelerin durumu	Anlamı
Bir simge yanıyor.	Yanan simge seçili baskı kalitesidir.
Bir simge yanıyor ve diğeri yanıp söniyor.	Yanan simge mevcut yazdırma işi için seçili baskı kalitesidir. Yanıp sönen simge bir sonraki yazdırma işi için seçili baskı kalitesidir.
Bir simge yanıp söniyor.	Yazıcı yazılımından baskı kalitesi olarak FastDraft ya da Maximum dpi seçilmiştir.

3.5 Kağıt tepsileri (HP Deskjet 6540-50 series)

Yazıcının iki kağıt tepsisi vardır:

- Giriş tepsisi
- Çıkış tepsisi

Giriş tepsisi

Giriş tepsisi yazdırmak olan kağıtları ya da diğer ortamları tutar.



1. Giriş tepsisi

Kağıt kılavuzlarını yazdırdığınız ortamın kenarlarına tam olarak yaslanacak şekilde kaydırın.



1. Kağıt genişliği kılavuzu
2. Kağıt uzunluğu kılavuzu

Çıkış tepsi

Yazdırılan sayfalar Çıkış tepsinine bırakılır.



1. Çıkış Tepsi
2. Zarf yuvası

Tek zarf basmak için [zarf yuvası](#)'nı kullanın.

Kağıt yüklemek için Çıkış tepsinini kaldırın.



Kağıtların Çıkış tepsisinden düşmelerini engellemek için, Çıkış tepsi uzantısını çekin ve durdurucusunu kapatın.



HP Deskjet 6500 series yazıcılar

1. Çıkış tepsisi uzantısı
2. Çıkış tepsisi durdurucusu

Legal kağıda yazdırırken Çıkış tepsisi uzantısı durdurucusunu kapatmayın.

Yazdırma işi tamamlandıktan sonra, Çıkış tepsisi uzantısı durdurucusunu açın ve uzantıyı Çıkış tepsisinin içine itin.



3.6 Zarf yuvası (HP Deskjet 6540-50 series)

Tek tek zarflar yazdırmak için zarf yuvasını kullanın.



1. Zarf yuvası

Zarf yuvasını kullanmak için şu adımları izleyin:

1. Zarfı yazdırılacak tarafı aşağı ve kapağı sola gelecek şekilde yerleştirin.



2. Zarfı bükülmeden gidebildiği sürece yazıcının içine itin.
3. Zarfı **yazdırın**.

3.7 Yazıcı kartuşları

Yazıcıyla kullanılabilen dört yazıcı kartuşu mevcuttur.



1. Siyah
2. Üç renkli
3. Fotoğraf
4. Gri fotoğraf

Not: Yazıcı kartuşlarının kullanılabilirliği ülkeye/bölgeye göre değişir.

Yazıcı kartuşlarını kullanma

Gündelik yazdırma

Gündelik yazdırma işleri için siyah ve üç renkli yazıcı kartuşlarını kullanın.

Kaliteli renkli fotoğraflar

Renkli fotoğraflar ya da diğer özel belgeleri yazdırırken daha canlı renkler için, siyah kartuşu çıkarın ve üç renkli yazıcı kartuşuyla birlikte **fotoğraf yazıcı kartuşu** kullanın.

Kaliteli siyah beyaz fotoğraflar

Çarpıcı siyah beyaz fotoğraflar için, siyah kartuşu çıkarın ve üç renkli yazıcı kartuşuyla birlikte **gri fotoğraf yazıcı kartuşu** kullanın.

Yazıcı kartuşlarını değiştirme

Yazıcı kartuşu satın alırken, yazıcı kartuşu seçim numarasına bakın.

Seçim numarasını üç yerde bulabilirsiniz:

- Seçim numarası etiketi: Değiştirdiğiniz yazıcı kartuşunun etiketine bakın.

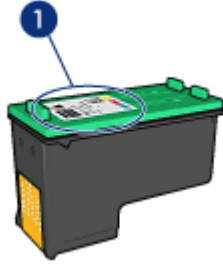

1. Seçim numarası etiketi

- Yazıcı belgeleri: Yazıcı kartuşu seçim numaraları listesi için, yazıcıyla gelen başvuru kılavuzuna bakın.
- Yazıcı Kartuşu Sipariş Bilgileri iletişim kutusu: Yazıcı kartuşu seçim numaraları listesi için, yazıcının **Araç kutusu**'nu açın, **Tahmini mürekkep düzeyi** sekmesini tıklayın ve sonra **Yazıcı Kartuşu Sipariş Bilgileri** düğmesini tıklayın.

Yazıcı kartuşunun mürekkebi biterse, yazıcı **yedek mürekkep modu**'nda çalışabilir

Yazıcı kartuşu takmayla ilgili bilgi için, **yazıcı kartuşunu yükleme** sayfasına bakın.

3.8 Yedek mürekkep modu

Yedek mürekkep modunda, yazıcı yalnızca tek bir yazıcı kartuşu kullanarak çalışır. Yedek mürekkep modu, yazıcı kartuşu muhafazasından çıkarıldığında başlatılır.

Yazıcı kartuşunu çıkarmak için, **yazıcı kartuşunu yükleme** sayfasına bakın.

Yedek mürekkep modu çıkışı

Yedek mürekkep modunda yazdırma, yazıcıyı yavaşlatır ve yazdırılan belgenin kalitesini etkiler.

Yüklü yazıcı kartuşu	Sonuç
Siyah yazıcı kartuşu	Renkler gri tonlamalı yazdırılır.
Üç renkli yazıcı kartuşu	Renkler yazdırılır, ancak siyah grileşmiş olarak görünür.
Fotoğraf yazıcı kartuşu.	Renkler gri tonlamalı yazdırılır.
Gri fotoğraf yazıcı kartuşu.	Renkler gri tonlamalı yazdırılır.

Not: Yedek mürekkep modunda fotoğraf yazıcı kartuşu ya da gri fotoğraf yazıcı kartuşu kullanmamanız önerilir.

Yedek mürekkep modundan çıkma

Yedek mürekkep modundan çıkmak için yazıcıya iki kartuş takın.

Yazıcı kartuşunu takmak için, [yazıcı kartuşunu yükleme](#) sayfasına bakın.

3.9 Otomatik Kağıt Türü Sensörü

Otomatik Kağıt Türü Sensörü otomatik olarak yazdırılan ortam (özellikle HP ortamı) için uygun olan yazıcı ayarlarını seçer.

Otomatik Kağıt Türü Sensörü çalışırken, yazıcı en iyi kağıt türü ayarını saptamak için belgenin ilk sayfasını kırmızı bir optik sensör ışığı ile tarar. Yazıcı kağıt türünü saptadıktan sonra, sayfa yazdırılır.

Yazıcıyı doğrudan güneş ışığı alacak şekilde yerleştirmeyin. Doğrudan güneş ışığına maruz kalmak Otomatik Kağıt Türü Sensörünü engelleyebilir.

Otomatik Kağıt Türü Sensörünü kullanmak için, [kağıt türü seçimi](#) sayfasına bakın.

Not: Otomatik Kağıt Türü Sensörü [250 Sayfalık Düz Kağıt Tepsisi Aksesuarı](#) ya da [Küçük Kağıt Tepsili Otomatik İki Tarafli Yazdırma Aksesuarı](#) ile yazdırılmış belgeler için kullanılamaz.

4 Başlarken (HP Deskjet 6520 series)



Yazıcı özellikleriyle ilgili genel bilgi için, [yazıcı özellikleri](#) sayfasına bakın.

Bir yazıcı özelliğinin tanımı için aşağıda uygun bir başlık seçin:

- Düğmeler ve ışıklar
- Kağıt tepsileri
- Yazıcı kartuşları
- Yedek mürekkep modu
- Otomatik Kağıt Türü Sensörü

İsteğe bağlı aksesuarlar için, [isteğe bağlı aksesuarlar](#) sayfasına bakın.

4.1 Yazıcı özellikleri (HP Deskjet 6520 series)

HP yazıcıda yazdırma işlerinin daha kolay ve etkili biçimde yapılmasını sağlayan birçok özellik vardır.

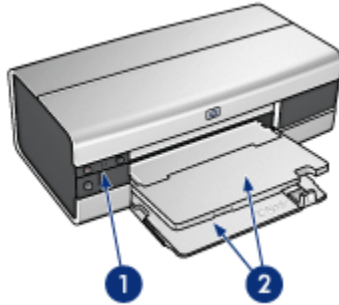

1. Düğmeler ve ışıklar

2. Kağıt tepsileri

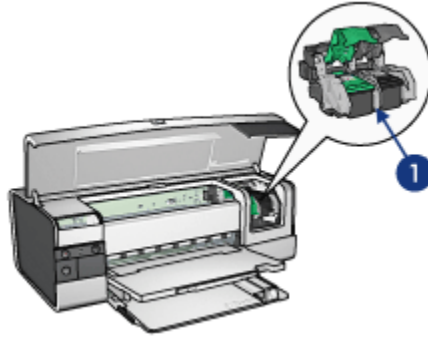

1. Yazıcı kartuşları
2. Otomatik Kağıt Türü Sensörü(resimlenmemiş)
3. Yedek mürekkep modu(resimlenmemiş)

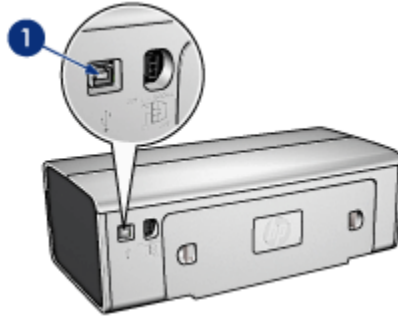

1. USB bağlantı noktası

İsteğe bağlı aksesuarlar

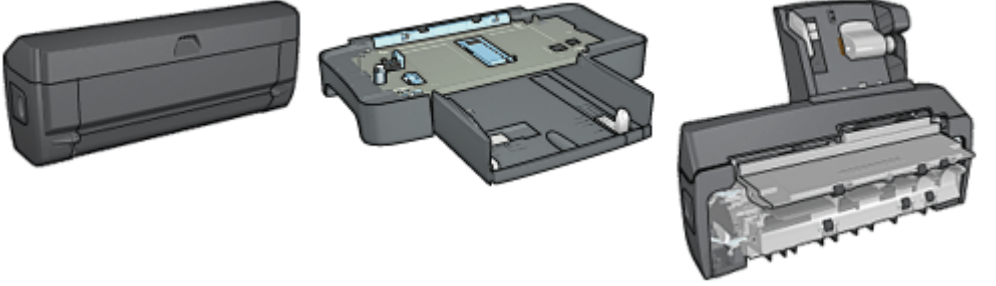

Otomatik İki Taraflı
Yazdırma Aksesuarı (isteğe
bağlı)

250 Sayfalık Düz Kağıt Tepsisi
Aksesuarı (isteğe bağlı)

Küçük Kağıt Tepsili Otomatik
İki Taraflı Yazdırma
Aksesuarı (isteğe bağlı)

Not: Aksesuarların kullanılabilirliği ülkeye/bölgeye göre değişir.

4.2 Düğmeler ve ışıklar (HP Deskjet 6520 series)

Yazıcıyı açıp kapatmak, yazdırma işini iptal etmek ve bir işi yeniden başlatmak için yazıcı düğmelerini kullanın. Yazıcı ışıkları size yazıcının durumu hakkında görsel işaretler verir.

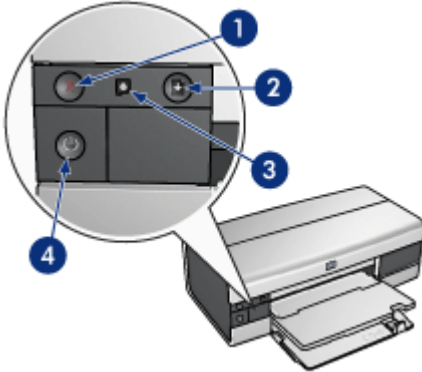

1. İptal düğmesi
2. Devam düğmesi ve ışığı
3. Yazıcı Kartuş Durumu ışığı
4. Güç düğmesi ve ışığı

Baskı İptal düğmesi

Baskı İptal düğmesine bastığınızda geçerli yazdırma işi iptal edilir.

Yazıcı Kartuşu Durumu ışığı

Yazıcı Kartuşu Durumu ışığı bir baskı kartuşunun bakım görmesi gerektiğinde yanar ya da yanıp söner .

Devam düğmesi ve ışığı

Devam ışığı kağıt yükleme ya da kağıt sıkışmasını giderme gibi bir eylem gerektiğinde yanıp söner. Sorun çözüldüğünde, yazdırmaya devam etmek için Devam düğmesine basın.

Güç düğmesi ve ışığı

Güç düğmesi yazıcıyı açar ve kapatır. Güç düğmesine basıldıktan sonra yazıcının çalışması birkaç saniye sürebilir.

Güş ışığı yazıcı işlediği sırada yanıp söner.



Dikkat: Yazıcıyı, her zaman Güç düğmesini kullanarak açıp kapatın. Yazıcıyı açıp kapatmak için bir güç kesici, akım regülatörü veya duvara takılan bir güç anahtarı kullanmak yazıcının bozulmasına yol açabilir.

4.3 Kağıt tepsileri (HP Deskjet 6520 series)

Kağıt tepsileriyle ilgili bilgi için, aşağıdaki konulardan birini seçin:

- [Kağıt tepsilerini açma](#)
- [Giriş tepsisi](#)
- [Çıkış tepsisi](#)
- [Kağıt tepsilerini kapatma](#)

Kağıt tepsilerini açma

Kağıt tepsilerini açmak için yazıcı kapağını kaldırın.

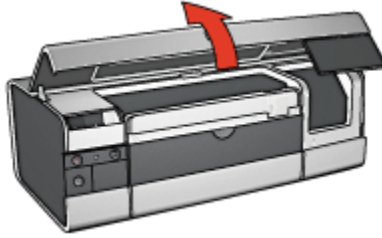

Giriş tepsişi

Giriş tepsisinde, yazdırılacak kağıt ve diğer ortamlar bulunur.



1. Giriş tepsişi

Kağıt kılavuzlarını yazdığınız ortamın kenarlarına tam olarak yaslanacak şekilde kaydırın.



1. Kağıt genişliği kılavuzu
2. Kağıt uzunluğu kılavuzu

Legal kağıt gibi büyük kağıtlara yazdırmak için, kağıt uzunluğu kılavuzunu Giriş tepsisinin kenarına çekin ve sonra Giriş tepsişi uzantısını çekin.

HP Deskjet 6500 series yazıcılar



1. Giriş tepsisi uzantısı

Çıkış tepsisi

Yazdırılan sayfalar Çıkış tepsisine bırakılır.



1. Çıkış tepsisi

Tepsiden düşmelerini engellemek için, Çıkış tepsisi uzantısını çekin ve durdurucusunu kapatın.

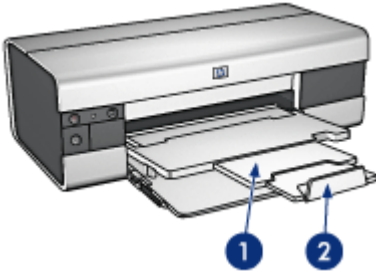

1. Çıkış tepsisi uzantısı
2. Çıkış tepsisi durdurucusu

Kağıt tepsilerini kapatma

Kağıt tepsisini kapatmamak için şu adımları izleyin:

1. Gerekliyse, Çıkış tepsisi uzantısı durdurucusunu kapatın ve Çıkış tepsisi uzantısını itin.



2. Yazıcı kapağını kaldırın.
3. Çıkış tepsisini kaldırın.

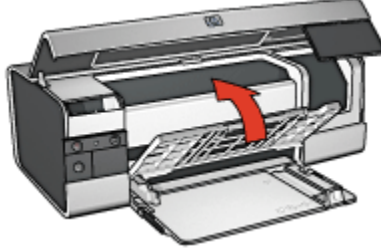

4. Giriş tepsisi uzantısının içeride olduğundan emin olun ve kağıt uzunluğu kılavuzunu Giriş tepsisi kenarına çekin.

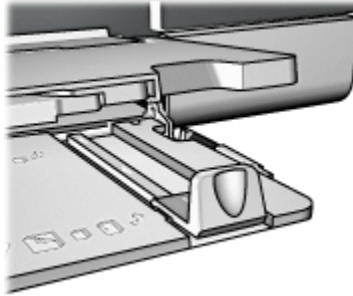

5. Giriş tepsisini kaldırın.

HP Deskjet 6500 series yazıcılar

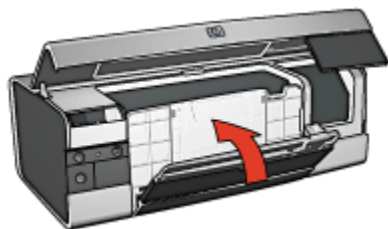

6. Yazıcı kapağını kapatın.

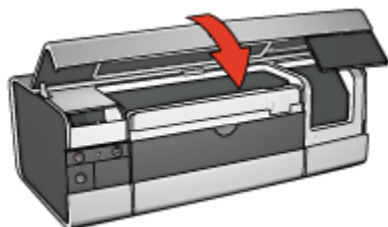

5 Yazıcıya bağlanma

- USB
- Ön USB bağlantı noktası (HP Deskjet 6540-50 series)
 - Ön USB bağlantı noktası - yazıcı yazılımı yüklü değil
 - Ön USB bağlantı noktası - yazıcı yazılımı yüklü
 - Ön USB bağlantı noktasını kullanma
- Ağ
 - Yazıcıyı paylaşırma
 - HP Jetdirect 175x
 - HP Jetdirect 310x
 - HP Jetdirect 380x

Not: HP Jetdirect kullanılabilirliği ülkeye/bölgeye göre değişir.

5.1 USB

Yazıcı bilgisayara bir USB (Universal Serial Bus - Evrensel Veri Yolu) kablosu ile bağlanır. Bilgisayarın bir USB kablosu kullanması için Windows 98 ya da sonraki sürümlerin çalıştırıyor olması gerekir.

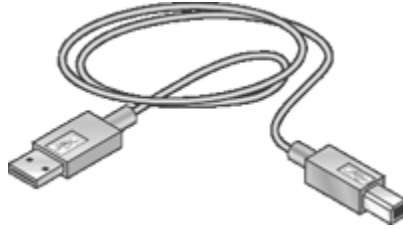

Yazıcıyı bir USB kablosuyla bağlama yönergeleri için, yazıcıyla gelen kurulum posterine bakın.

5.2 Ön USB bağlantı noktası (HP Deskjet 6540-50 series)

Yazıcıyı hızlı şekilde bir dizüstü bilgisayara bağlamak için yazıcının önündeki USB bağlantı noktasını kullanın.



1. Ön USB bağlantı noktası

Ön USB bağlantı noktasına ilk bağlantı

Bir dizüstü bilgisayarı ilk defa yazıcının ön USB bağlantı noktasına bağladığınızda, dizüstü bilgisayarı bağlantı noktası için konfigüre etmelisiniz.

Yapılandırma yönergeleri için, aşağıdaki soruyu cevaplandırın:

Yazıcı yazılımı dizüstü bilgisayarda yüklenmiş mi?

- Evet
- Hayır

5.2.1 Ön USB bağlantı noktası - yazıcı yazılımı yüklü değil

Yazıcı yazılımı dizüstü bilgisayara yüklü *değilse* aşağıdaki adımları izleyin.

Yazıcı yazılımı dizüstü bilgisayara yüklendiyse, ön USB bağlantı noktasını kullanmak için *dizüstü bilgisayarı konfigüre etme* yönergelerini izleyin.

Yazıcı yazılımını yükleme

1. Yazıcının açık olduğundan emin olun.
2. Dizüstü bilgisayarı yazıcının ön USB bağlantı noktasına bağlamak için bir USB kablosu kullanın.
3. Yeni Donanım Sihirbazının görünmesini bekleyin.
4. Yeni Donanım Sihirbazı görüldükten sonra, yazıcı yazılım CD'sini bilgisayarın CD-ROM sürücüsüne takın.
5. Yazıcı yazılımını yüklemek için ekrandaki yönergeleri izleyin.

5.2.2 Ön USB bağlantı noktası - yazıcı yazılımı yüklü

Yazıcı yazılımı dizüstü bilgisayara yüklendiyse aşağıdaki adımları izleyin.

Yazıcı yazılımı dizüstü bilgisayara yüklü *değilse*, [yazıcı yazılımını yükleme](#) yönergelerini izleyin.

Dizüstü bilgisayarı konfigüre etme

Dizüstü bilgisayarı ön USB bağlantı noktasını kullanmak için yapılandırma bilgisayarınızda yazıcı yazılımının bir başka kopyasını oluşturur. Yazıcı yazılımının yeni kopyası yazıcının ön USB bağlantı noktası için yapılandırılmıştır.

1. Yazıcının açık olduğundan emin olun.
2. Dizüstü bilgisayarı yazıcının ön USB bağlantı noktasına bağlamak için bir USB kablosu kullanın.
3. Yeni Donanım Sihirbazının görünmesini bekleyin.
4. Dizüstü bilgisayardaki Windows sürümüne bağlı olarak aşağıdakilerden birini yapın:
 - **Windows XP:** İstendiğinde, **Tamam** seçeneğini tıklatın.
 - **Windows 2000:** Windows'un dizüstü bilgisayarı otomatik olarak konfigüre etmesine izin verin.
 - **Windows Me:** İstendiğinde, yazıcı yazılım CD'sini dizüstü bilgisayarın CD-ROM sürücüsüne takın ve ekrandaki yönergeleri izleyin.
 - **Windows 98:** Windows'un dizüstü bilgisayarı otomatik olarak konfigüre etmesine izin verin.

Windows yazıcıya isim verme fırsatını önerdiğinde, yazıcıya ön USB bağlantı noktasını kullandığınızı gösteren bir isim verin, örneğin **HP Deskjet 65xx Front USB** gibi.

5.2.3 Ön USB bağlantı noktasını kullanma

Yazıcıdaki ön USB bağlantı noktasını kullanmadan önce, bağlantı noktası için [dizüstü bilgisayarı konfigüre etmelisiniz](#).

Ön USB bağlantı noktasını kullanmak için şu adımları izleyin:

1. Dizüstü bilgisayarı yazıcının ön USB bağlantı noktasına bağlamak için bir USB kablosu kullanın.
2. Yazdırmak istediğiniz belgeyi açın, **Dosya** ve sonra **Yazdır**'ı tıklatın.
3. HP Deskjet 6540-50 series yazıcıyı tıklatın ve **Tamam** ya da **Yazdır** seçeneğini tıklatın.

Not: HP Deskjet 6540-50 series yazıcının iki kopyası görünürse, ön USB bağlantı noktası için yapılandırılmış olanı seçin.

5.3 Ağ

Yazıcıyı paylaşma yoluyla bir yazıcıyı ağdaki diğer bilgisayarların kullanımına açabilirsiniz.

Yazıcıyı ağa bağlamak için aşağıdaki HP Jetdirect yazıcı sunucularından herhangi birini kullanabilirsiniz.

- HP Jetdirect 175x
- HP Jetdirect 310x
- HP Jetdirect 380x

Not: HP Jetdirect kullanılabilirliği ülkeye/bölgeye göre değişir.

5.3.1 Yazıcıyı paylaşma

Yazıcı direkt olarak ağdaki bir bilgisayara bağlanabilir ve ağdaki diğer bilgisayarlarla paylaşılabilir.

Yazıcıyı bir ağ üzerinde paylaşmayla ilgili yönergeler için, yazıcı yazılım CD'sini kullanın ve ekrandaki ağ kurulum yönergelerini izleyin.

5.3.2 HP Jetdirect 175x

Yazıcınızı doğrudan bir ağa bağlamak için yazıcı sunucularını kullanın, böylece ağ üzerindeki tüm bilgisayarlar yazıcıyı kullanabilir.

HP J6035A Jetdirect 175x

- USB yazıcı bağlantısı
- 100Base-Tx (Fast Ethernet) ve/veya 10Base-T (Ethernet) ağ bağlantısı
- TCP/IP, IPX/SPX direkt mod, Apple EtherTalk ağları
- Windows 98, 2000, Me, XP ve MacOS bilgisayarlar

Not: HP Jetdirect kullanılabilirliği ülkeye/bölgeye göre değişir.

5.3.3 HP Jetdirect 310x

Yazıcınızı doğrudan bir ağa bağlamak için yazıcı sunucularını kullanın, böylece ağ üzerindeki tüm bilgisayarlar yazıcıyı kullanabilir.

HP J6038A Jetdirect 310x

- USB yazıcı bağlantısı
- 100Base-Tx (Fast Ethernet) ve/veya 10Base-T (Ethernet) ağ bağlantısı
- TCP/IP, IPX/SPX direkt mod, Apple EtherTalk ağları
- Windows 98, 2000, Me, XP ve MacOS bilgisayarlar

Not: HP Jetdirect kullanılabilirliđi ÷lkeye/bölgeye göre deđiřir.

5.3.4 HP Jetdirect 380x

Yazıcınızı doğrudan bir ađa bađlamak için yazıcı sunucularını kullanın, böylece ađ üzerindeki tüm bilgisayarlar yazıcıyı kullanabilir.

HP J6061A Jetdirect 380x

- USB yazıcı bađlantısı
- 802.11b (Wi-Fi) řifrelemeli kablosuz ađ bađlantısı ve 802.1x, EAP-MD5, EAP-TLS kimlik dođrulaması
- TCP/IP, IPX/SPX, Novell NetWare, Apple EtherTalk, Unix/Linux ađları
- Windows 98, 2000, Me, XP ve MacOS bilgisayarlar

Not: HP Jetdirect kullanılabilirliđi ÷lkeye/bölgeye göre deđiřir.

6 Yazdırma (HP Deskjet 6540-50 series)



- Fotoğraf yazdırma
- Diğer belgeleri yazdırma
- Yazdırma ipuçları
- Yazdırma yazılımı

6.1 Fotoğraf yazdırma (HP Deskjet 6540-50 series)

Yazdırmak istediğiniz fotoğraf türünü seçin:

Kenarlıksız Fotoğraflar



Kenarlıksız küçük fotoğraf



Kenarlıksız büyük fotoğraf



Kenarlıksız panoramik fotoğraf

Beyaz kenarlıklı fotoğraflar



Beyaz kenarlıklı
küçük fotoğraf

Beyaz kenarlıklı
büyük fotoğraf

Beyaz kenarlıklı
panoramik fotoğraf

Fotoğraflarınızı geliştirme

Bilgisayarın **fotoğraf yazdırma özelliklerini** kullanarak fotoğraflarınızı nasıl geliştireceğinizi öğrenin.

6.1.1 Fotoğraflarınızı geliştirme

Yazıcı yazılımını dijital fotoğrafları yazdırmayı kolaylaştırmak ve fotoğraf kalitesini yükseltmek için birçok özellik sunar:

- **PhotoREt** kullanarak en iyi hız ve kalite birleşimini elde edin.
- Fotoğraflarda rötuş yapmak için **HP dijital fotoğraf seçenekleri**'ni kullanın.
- **En fazla dpi** ile en iyi çözünürlüğü elde edin.
- Exif özelliği etkin yazılımınız varsa **Exif biçimli** bir fotoğraf yazdırın.
- Fotoğrafları yazdırırken para ve mürekkepten tasarruf etmek için **HP Gündelik Fotoğraf Kağıdı, Yarı Parlak** kullanın.

Dijital fotoğraflarınıza nasıl profesyonel rötuşlar yapılacağını öğrenin.

- Mükemmel renkler için **fotoğraf yazıcı kartuşu**'nu kullanın.
- Yazdırılan renkleri geliştirmek için aşağıdaki yazılım seçeneklerini kullanın:
 - **Gelişmiş renk ayarları**
 - **Renk yönetimi**
- Çarpıcı siyah beyaz fotoğraflar için **gri fotoğraf yazıcı kartuşu**'nu kullanın.
- **Siyah beyaz fotoğraf yazdırma**.
- Fotoğraf kağıdının kenarlarını **kenarlıksız yazdırma** ile yazdırın.

Fotoğraf kağıdının kenarlarının kıvrılmasını engellemek için, **fotoğraf kağıdı saklama yöntemlerini** kullanın.

6.1.2 PhotoREt

PhotoREt, en yüksek yazdırma hızı ile en iyi baskı kalitesinin mükemmel bileşimidir.

PhotoREt teknolojisini kullanarak yazdırma için aşağıdaki adımları izleyin:

1. **Yazıcı Özellikleri** iletişim kutusunu açın.
2. **Yazdırma Kısayolları** ya da **Kağıt/Kalite** sekmesini tıklayın.
3. **Baskı kalitesi** aşağı açılan listesinde **En iyi** seçeneğini seçin.
4. İstedığınız diğer yazdırma ayarlarını seçin ve sonra **Tamam** seçeneğini tıklayın.

6.1.3 HP dijital fotoğraf seçenekleri

Yazıcının, dijital fotoğraf kalitesini artırmak için çeşitli özellikleri vardır.

HP dijital fotoğraf seçenekleri iletişim kutusunu açma

HP Dijital fotoğraf seçenekleri iletişim kutusunu açmak için şu adımları izleyin:

1. **Yazıcı Özellikleri** iletişim kutusunu açın.
2. **Yazdırma Kısayolları** ya da **Kağıt/Kalite** sekmesini tıklatın ve **HP dijital fotoğraf** düğmesini tıklatın.

HP dijital fotoğraf seçenekleri iletişim kutusunu kullanma

Aşağıdaki seçenekleri ayarlamak için **HP dijital fotoğraf seçenekleri** iletişim kutusunu kullanın:

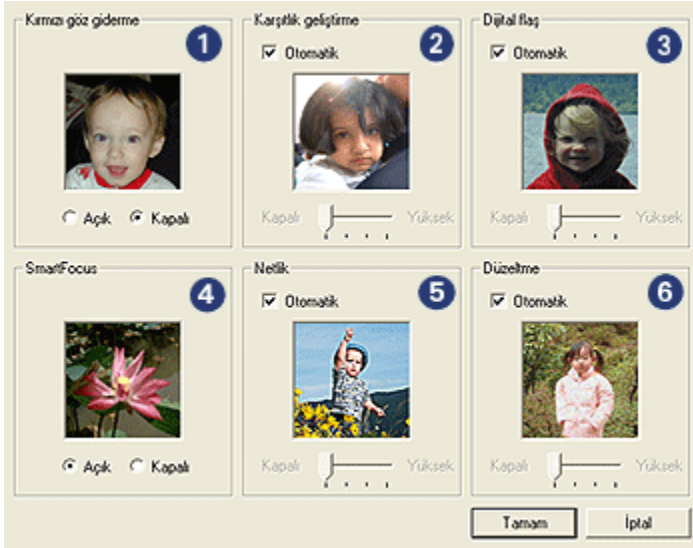

1. **Kırmızı göz giderme:** Fotoğrafta kırmızı göz sorununu azaltmak ya da gidermek için **Açık** seçeneğini tıklatın.
2. **Karşıtlık geliştirme:** Karşıtlığı tercihinize göre ayarlayın. Yazıcı sürücüsünün karşıtlığı otomatik olarak dengelemesi için **Otomatik** seçeneğini tıklatın.
3. **Dijital flaş:** Ayrıntıları belirginleştirmek için fotoğrafların karanlık alanlarındaki pozunu ayarlayın. Yazıcı sürücüsünün açıklık ve koyuluğu otomatik olarak dengelemesi için **Otomatik** seçeneğini tıklatın.
4. **SmartFocus:** Resim kalitesi ve berraklığını artırın. Yazıcı sürücüsünün görüntüyü otomatik olarak odaklaması için **Açık** seçeneğini tıklatın.

5. **Netlik:** Görüntü netliğini tercihinize göre ayarlayın. Yazıcı sürücüsünün görüntüyü otomatik olarak netleştirme seviyesini ayarlaması için **Otomatik** seçeneğini tıklatın.
6. **Düzeltilme:** Resmi yumuşatın. Yazıcı sürücüsünün görüntüyü otomatik olarak düzeltme seviyesini ayarlaması için **Otomatik** seçeneğini tıklatın.

6.1.4 En fazla dpi

En fazla dpi baskı kalitesi ayarı 4800 x 1200 en iyi duruma getirilmiş dpi yazdırmayı sunar.

4800 x 1200 en iyi duruma getirilmiş dpi yazdırma modu, bu yazıcı için en yüksek kalite çözünürlüktür. Yazıcı sürücüsünde 4800 x 1200 en iyi duruma getirilmiş dpi seçildiğinde, üç renkli yazdırma kartuşu 4800 x 1200 en iyi duruma getirilmiş dpi modunda (4800 x 1200 en iyi duruma getirilmiş dpi rengine kadar ve 1200-giriş dpi) yazdırır. Ayrıca bir **fotoğraf yazıcı kartuşu** da yüklüyse, baskı kalitesi çok daha iyi olur. Yazıcınızla birlikte verilmiyorsa, fotoğraf yazıcı kartuşunu ayrıca satın alabilirsiniz.

Not: Renk eşleştirme ve fotoğraf detayını geliştirmek için En fazla dpi baskı kalitesinde yazdırırken HP premium fotoğraf kağıdı kullanın.

4800 x 1200 en iyi duruma getirilmiş dpi modunda yazdırmak için aşağıdaki adımları izleyin:

1. **Yazıcı Özellikleri** iletişim kutusunu açın.
2. **Yazdırma Kısayolları** ya da **Kağıt/Kalite** sekmesini tıklatın.

Not: **Yazdırma Kısayolları** sekmesinde, **Fotoğraf yazdırma-kenarlıksız** ya da **Fotoğraf yazdırma-beyaz kenarlıklarla** seçeneğini seçin.

3. Uygun olan aşağı açılan listeyi bulun:

Sekme	Aşağı açılan liste
Yazdırma Kısayolları	Kağıt türü
Kağıt/Kalite	Tür

Not: Baskı kalitesini her iki sekmede de ayarlamanıza gerek yoktur.

4. Aşağı açılan listede uygun fotoğraf kağıdı türünü tıklatın.
5. **Baskı kalitesi** aşağı açılan listesinde **En fazla dpi** seçeneğini seçin.

Not: **En fazla dpi** ayarı geçici olarak disk alanının bir kısmını kullanır ve yavaş yazdırabilir.

6. İsteddiğiniz diğer yazdırma ayarlarını seçin ve sonra **Tamam** seçeneğini tıklatın.

6.1.5 Exif Baskı

Exif Baskı (Exchangeable Image File Format 2.2), dijital fotoğrafı kolaylaştıran ve yazdırılan fotoğrafların kalitesini geliştiren bir uluslararası görüntüleme standardıdır. Exif Baskı özelliği olan bir dijital fotoğraf makinesi ile fotoğraf çekildiğinde, Exif Baskı poz süresi, flaş türü ve renk doygunluğu gibi bilgileri alır ve görüntünün dosyasında saklar. HP Deskjet yazıcı yazılımı daha sonra bu bilgiyi görüntüye özgü otomatik geliştirmeler yapmak için kullanır ve mükemmel fotoğraflar elde edilir.

Exif Baskı özellikli fotoğraf yazdırmak için aşağıdakiler gereklidir:

- Exif Baskı özelliğini destekleyen bir dijital fotoğraf makinesi
- Exif Baskı özelliği olan fotoğraf yazılımı

Exif Baskı-geliştirilmiş fotoğraf yazdırmak için aşağıdaki adımları izleyin:

1. Exif Baskı etkin fotoğraf yazılımının yazdırmasını istediğiniz dosyayı açın.
2. **Yazıcı Özellikleri** iletişim kutusunu açın.
3. **Yazdırma Kısayolları** ya da **Kağıt/Kalite** sekmesini tıklayın.

Not: **Yazdırma Kısayolları** sekmesinde, **Fotoğraf yazdırma-kenarlıksız** ya da **Fotoğraf yazdırma-beyaz kenarlıklarla** seçeneğini seçin.

4. **Baskı kalitesi** aşağı açılan listesinde **Normal** veya **En iyi** seçeneğini seçin.
5. İsteddiğiniz diğer yazdırma ayarlarını seçin ve sonra **Tamam** seçeneğini tıklayın.

Yazıcı yazılımı, yazdırılan görüntüyü otomatik olarak en iyi duruma getirir.

6.1.6 Kenarlıksız fotoğraf yazdırma

Özel kağıt türlerinin kenarlarını ve 101 x 152 mm (4x6 in) fotoğraf kağıdından 210 x 594 mm (8.5 x 23.4 in) özel fotoğraf boyutuna kadar uzanan aralıktaki standart ve özel kağıt boyutlarında yazdırmak için kenarlıksız yazdırmayı kullanın

Yönergeler

- Kenarlıksız belgeleri **yedek mürekkep modu**'ndayken yazdırmayın. Her zaman yazıcıya yerleştirilmiş iki yazıcı kartuşunuz olsun.
- Dosyayı bir yazılım uygulamasında açın ve görüntü boyutunu belirleyin. Boyutun, görüntüyü yazdırmak istediğiniz kağıt boyutuna uygun olduğundan emin olun.

Yazdırma

1. Yazdırmak istediğiniz dosyayı açın.
2. **Yazıcı Özellikleri** iletişim kutusunu açın.
3. **Yazdırma Kısayolları** sekmesini seçin ve sonra aşağı açılan listeden **Fotoğraf yazdırma-kenarlıksız**'ı seçin.



4. Yazdırmak istediğiniz fotoğraf için uygun yazdırma ayarını seçin.
5. Bu ayarları kullanmak istiyorsanız, **HP dijital fotoğraf** seçeneklerini ayarlayın.
6. İsteddiğiniz başka herhangi bir yazdırma ayarını seçin, ve daha sonra **Tamam** seçeneğini tıklatın.

Çıkarılabilir şeritli bir fotoğraf kağıdına yazdırdıysanız, belgeyi tamamen kenarlıksız yapmak için şeridi çıkarın.



6.1.7 Fotoğraf yazıcı kartuşu

Üç renkli yazıcı kartuşu ile birlikte kullanılan fotoğraf yazıcı kartuşu, 6 renkli üstün solma direncine sahip grensiz fotoğraflar sunar.



Ürününüzle birlikte verilmiyorsa, fotoğraf yazıcı kartuşunu ayrıca satın alabilirsiniz.

Fotoğraf yazıcı kartuşunu yükleme

Fotoğraf yazıcı kartuşunu yüklemek için, siyah yazıcı kartulunu yazıcıdan çıkarın ve sonra kartuş yuvasının sağındaki bölmeye fotoğraf yazıcı kartuşunu yükleyin.

Daha fazla bilgi için, [yazıcı kartuşu yükleme](#) sayfasına bakın.

Fotoğraf yazıcı kartuşunu kullanma

Altı renkli yazdırma modunda yazdırmak için aşağıdaki adımları izleyin:

1. [Yazıcı Özellikleri](#) iletişim kutusunu açın.
2. [Yazdırma Kısayolları](#) ya da [Kağıt/Kalite](#) sekmesini tıklatın.

Not: [Yazdırma Kısayolları](#) sekmesinde, [Fotoğraf yazdırma-kenarlıksız](#) ya da [Fotoğraf yazdırma-beyaz kenarlıklarla](#) seçeneğini seçin.

3. Uygun olan aşağı açılan listeyi bulun:

Sekme	Aşağı açılan liste
Yazdırma Kısayolları	Kağıt türü
Kağıt/Kalite	Tür

Not: Baskı kalitesini her iki sekmede de ayarlamanıza gerek yoktur.

4. Aşağı açılan listede uygun fotoğraf kağıdı türünü tıklatın.
5. [Baskı kalitesi](#) aşağı açılan listesinde [Normal](#), [En iyi](#) ya da [En fazla dpi](#) seçeneğini seçin.
6. İstedığınız diğer yazdırma ayarlarını seçin ve sonra [Tamam](#) seçeneğini tıklatın.

Fotoğraf yazıcı kartuşunu saklama

Yazıcı kartuşunun sağlığını korumak için, [fotoğraf yazıcı kartuşunu saklama yönergelerini](#) izleyin.

6.1.8 Gelişmiş renk ayarlarını kullanma

Yazdırılan renklerin çıktınız üzerindeki görünüşünü ayarlamak için Gelişmiş Renk Ayarları iletişim kutusunu kullanın.

Bu ayarların düzenlenmesi yazdırılan renklerin bilgisayarınızın monitöründe görünen renklerden farklı olmasına sebep olur.

Gelişmiş renk ayarlarını belirtmek için şu adımları izleyin:

1. [Yazıcı Özellikleri](#) iletişim kutusunu açın.
2. **Renk** sekmesini tıklayın.
3. **Gelişmiş renk ayarları** düğmesini tıklayın.

Gelişmiş renk ayarları iletişim kutusu görünür.

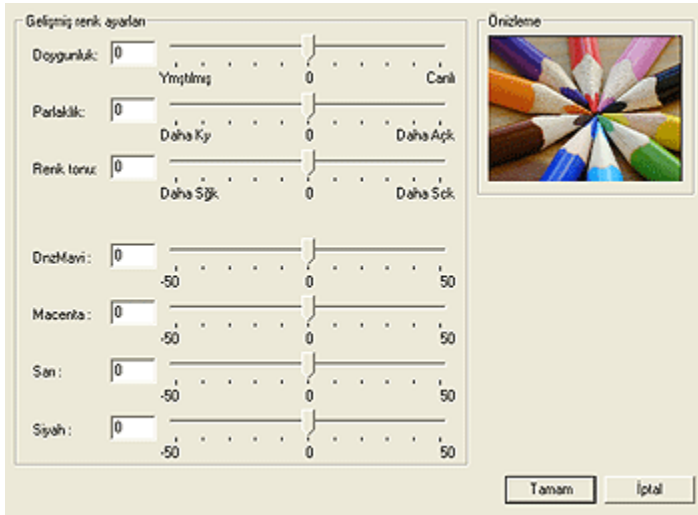

4. Aşağıdaki ayarları uygun şekilde ayarlayın.
 - **Genel renk ayarları:** Genel renklerin nasıl yazdırılacağını belirlemek için **Doygunluk**, **Parlaklık**, ve **Renk tonu** 'nu ayarlayın.
 - **Özel renk ayarları:** Yazdırmada kullanılan renklerin düzeyini belirtmek için **Camgöbeği**, **Macenta**, **Sarı**, ve **Siyah** kaydırıcıları ayarlayın.
5. Renk ayarlarını belirttikten sonra, **Tamam** düğmesini tıklayın.
6. İstedığınız diğer yazdırma ayarlarını seçin ve sonra **Tamam** seçeneğini tıklayın.

Yazıcı Özellikleri iletişim kutusunda gördüğünüz özelliklerle ilgili bilgi edinmek için Bu Nedir? yardımı'nı kullanın.

6.1.9 Renk yönetimi

Renk yönetimi yazdırılabilecek renk aralığını tanımlar. Yazıcı yazılımı belgenizin renklerini mevcut renk ayarlarından seçili renk yönetimi seçeneğine dönüştürür.

Renk yönetimi seçeneği belirlemek için aşağıdaki adımları izleyin:

1. Yazıcı Özellikleri iletişim kutusunu açın.
2. **Renk** sekmesini tıklatın.

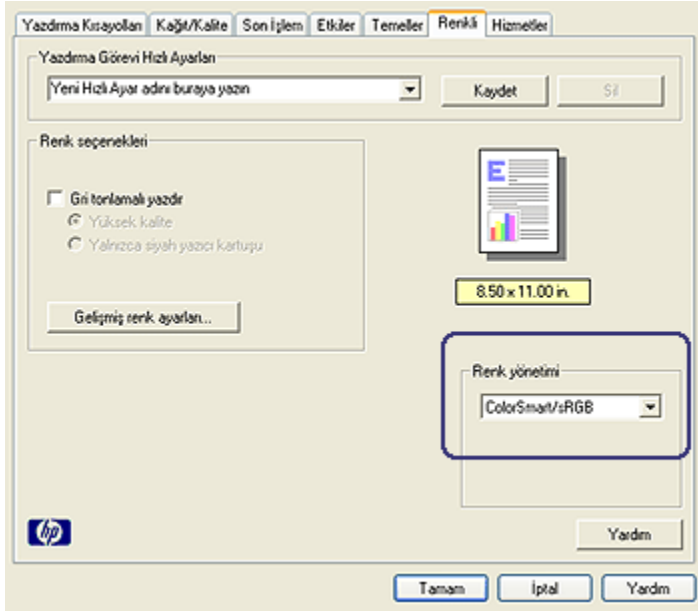

3. **Renk yönetimi** aşağı açılan listesinde aşağıdaki seçeneklerden birini tıklatın:
 - **ColorSmart/sRGB**: ColorSmart/sRGB çoğu yazdırma işi için uygun bir seçenektir. Çoğu Web tabanlı belgeler ve güncel görüntüleme aygıtları için kullanılır.
 - **AdobeRGB**: Profesyonel bir uygulamadan AdobeRGB ile yazdırırken, uygulamadaki renk yönetimini kapatın ve yazıcı yazılımının renk aralığını yönetmesini sağlayın. AdobeRGB ayarını orijinal olarak AdobeRGB renk aralığında oluşturulmuş belgeler ya da fotoğraflar için kullanın.
 - **Uygulama tarafından yönetilen**: Bu seçenek yazdığınız uygulamanın belgenin rengini yönetmesini sağlar.
4. İstedığınız diğer yazdırma ayarlarını seçin ve sonra **Tamam** seçeneğini tıklatın.

6.1.10 Siyah beyaz fotoğraflar



HP Deskjet 6540-50 series



HP Deskjet 6520 series

6.1.11 Siyah beyaz fotoğrafları yazdırma

Aşağıdaki görevleri yazıcıyla yerlerine getirebilirsiniz:

- Siyah beyaz fotoğraf yazdırma
- Renkli bir fotoğrafı siyah beyaz yazdırma

Mükemmel siyah beyaz fotoğraflar için, yazıcıya bir **gri fotoğraf yazıcı kartuşu** ve bir üç renkli yazıcı kartuşu takın.

Siyah beyaz fotoğraf yazdırma

Zaten siyah beyaz olan bir fotoğrafı yazdırmak için, yazdırmak istediğiniz **fotoğraf türü ve boyutu** için olan yönergeleri izleyin.

Renkli bir fotoğrafı siyah beyaz yazdırma

Renkli bir fotoğrafı siyah beyaz yazdırmak için şu adımları izleyin:

1. **Yazıcı Özellikleri** iletişim kutusunu açın.
2. **Renk** sekmesini tıklayın.

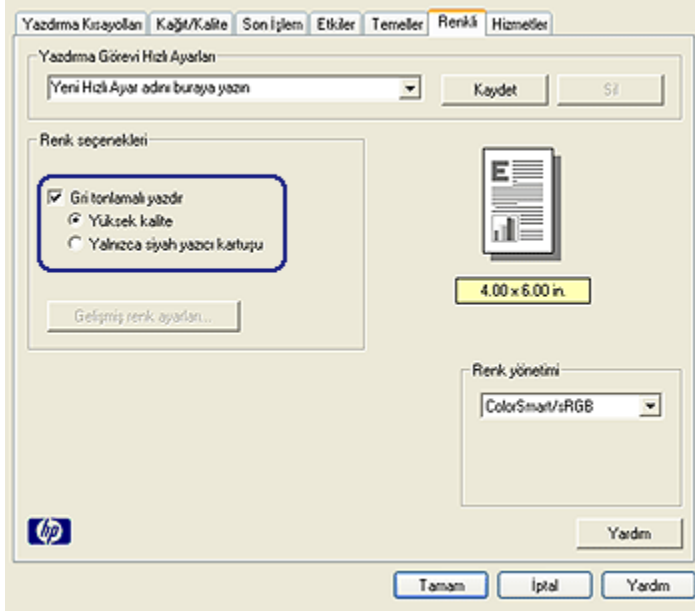

3. **Gri tonlamalı yazdır** onay kutusunu seçin.
4. **Yüksek kalite** sekmesini tıklayın.
5. İstedığınız diğer yazdırma ayarlarını seçin ve sonra **Tamam** seçeneğini tıklayın.

6.1.12 Fotoğraf kağıdını saklama ve kullanma

HP fotoğraf kağıdınızın kalitesini korumak için şu yönergeleri izleyin.

Saklama

- Kullanılmayan fotoğraf kağıdını tekrar bağlanabilen plastik torba içinde, orijinal olarak paketlenmiş kutuda saklayın. Paketlenmiş fotoğraf kağıdını serin bir yerde düz yüzey üzerinde saklayın.
- Yazdırmaya hazır olduğunuzda, plastik torbadan sadece hemen kullanmayı planladığınız kağıdı çıkarın. Yazdırmayı bitirdiğinizde, kullanılmayan tüm fotoğraf kağıtlarını plastik torbaya geri koyun.
- Kullanılmayan fotoğraf kağıtlarını yazıcı kağıt tepsisinde bırakmayın. Kağıt kıvrılmaya başlayabilir, bu da fotoğraflarınızın kalitesini düşürür.

Kullanma

- Fotoğraf kağıdını her zaman kenarlarından tutun. Fotoğraf kağıdındaki parmak izleri baskı kalitesini düşürebilir.
- Fotoğraf kağıdının köşeleri 10 mm 'den (3/8 inch) fazla kıvrılırsa, kağıdı tekrar bağlanabilen saklama torbasına koyup, torbayı bir masa köşesinde kağıt düzelene kadar yuvarlayarak düzleştirin.

Fotoğraf kağıdı yazdırılmadan önce düz olmalıdır.

6.1.13 Fotoğraf yazdırırken tasarruf etme

HP Gündelik Fotoğraf Kağıdı

Fotoğraf basarken para ve mürekkep artırmak için, **HP Gündelik Foto Kağıdı, Yarı parlak** kullanın ve **Baskı kalitesi**'ni **Normal** olarak ayarlayın.

HP Gündelik Fotoğraf Kağıdı, Yarı parlak kaliteli fotoğrafları daha az mürekkeple oluşturmak için tasarlanmıştır.

Not: Daha kaliteli fotoğraflar için HP Premium Plus Fotoğraf Kağıdı kullanın ve **Baskı kalitesi**'ni **En iyi** ya da **En fazla dpi** olarak ayarlayın.

6.1.14 Kenarlıksız küçük fotoğraflar (HP Deskjet 6540-50 series)

Yönergeler

- Yüksek kaliteli sonuçlar için, üç renkli yazıcı kartuşuyla birlikte [fotoğraf yazıcı kartuşu](#) kullanın.
- Renk solmasına karşı maksimum direnç için, HP Premium Plus Fotoğraf Kağıdı kullanın ve bir fotoğraf yazıcı kartuşu yükleyin.
- Fotoğraf yazdırma özelliklerini kullanmayı öğrenmek için, [fotoğraf geliştirme sayfasına](#) bakın.
- Fotoğrafları yazdırırken para ve mürekkepten tasarruf etmek için **HP Gündelik Fotoğraf Kağıdı, Yarı Parlak** kullanın.
- Kullandığınız fotoğraf kağıdının düz olduğundan emin olun. Fotoğraf kağıdının kıvrılmasını engellemeye ilgili bilgi için, [fotoğraf kağıdı saklama yönergelerine](#) bakın.
- Giriş tepsisi kapasitesini aşmayın: en fazla 25 sayfa.

Yazdırma hazırlığı

1. Yazıcının açık olduğundan emin olun.
2. Çıkış tepsisini kaldırın ve sonra Giriş tepsisindeki tüm kağıtları çıkarın.

3. Kağıt genişliği kılavuzunu en sola kaydırın ve sonra kağıt uzunluğu kılavuzunu çekin.
4. Fotoğraf kağıdının düz olduğundan emin olun.
Fotoğraf kağıdı düz değilse, [fotoğraf kağıdı saklama yönergelerine](#) bakın.
5. Fotoğraf kağıdını yazdırılacak taraf aşağı gelecek şekilde Giriş tepsisine yerleştirin. Çıkarılabilir şeritli bir fotoğraf kağıdı kullanıyorsanız, şeridin yazıcıdan dışarı doğru baktığından emin olun.



6. Kağıt kılavuzlarını kağıda tam olarak yaslanacak biçimde kaydırın.
7. Çıkış tepsisini yerine yerleştirin.

Yazdırma

Not: Yazılım programınız fotoğraf yazdırma özelliği içeriyorsa, programda sağlanan yönergeleri uygulayın. Aksi takdirde, şu yönergeleri izleyin:

1. [Yazıcı Özellikleri](#) iletişim kutusunu açın.
2. **Yazdırma Kısayolları** sekmesinde, belge türü olarak **Fotoğraf yazdırma-kenarlıksız** seçeneğini ve sonra aşağıdaki seçenekleri seçin:
 - **Baskı Kalitesi:** Normal, En İyi ya da En fazla dpi
 - **Kağıt boyutu:** Uygun kenarlıksız fotoğraf kağıdı boyutu
 - **Kağıt türü:** Uygun fotoğraf kağıdı türü
 - **Yön:** Dikey ya da Yatay
3. Aşağıdaki ayarları gerektiği gibi ayarlayın.
 - [HP dijital fotoğraf seçenekleri](#)
 - [Gelişmiş renk ayarları](#)
 - [Renk yönetimi](#)
 - [Gri tonlama kalitesi](#)
4. İstedığınız diğer yazdırma ayarlarını seçin ve sonra **Tamam** seçeneğini tıklatın.

Yazıcı Özellikleri iletişim kutusunda gördüğünüz özelliklerle ilgili bilgi edinmek için [Bu Nedir? yardımı](#)'nı kullanın.

6.1.15 Kenarlıksız büyük fotoğraflar (HP Deskjet 6540-50 series)

Yönergeler

- Yüksek kaliteli sonuçlar için, üç renkli yazıcı kartuşuyla birlikte [fotoğraf yazıcı kartuşu](#) kullanın.
- Renk solmasına karşı maksimum direnç için, HP Premium Plus Fotoğraf Kağıdı kullanın ve bir fotoğraf yazıcı kartuşu yükleyin.
- Fotoğraf yazdırma özelliklerini kullanmayı öğrenmek için, [fotoğraf geliştirme sayfasına](#) bakın.
- Fotoğrafları yazdırırken para ve mürekkepten tasarruf etmek için [HP Gündelik Fotoğraf Kağıdı](#), [Yarı Parlak](#) kullanın.
- Kullandığınız fotoğraf kağıdının düz olduğundan emin olun. Fotoğraf kağıdının kıvrılmasını engellemeye ilgili bilgi için, [fotoğraf kağıdı saklama yönergelerine](#) bakın.
- Giriş tepsisi kapasitesini aşmayın: en fazla 25 sayfa.

Yazdırma hazırlığı

1. Yazıcının açık olduğundan emin olun.
2. Çıkış tepsisini kaldırın ve sonra Giriş tepsisindeki tüm kağıtları çıkarın.
3. Kağıt genişliği kılavuzunu en sola kaydırın ve sonra kağıt uzunluğu kılavuzunu çekin.
4. Fotoğraf kağıdının düz olduğundan emin olun.
Fotoğraf kağıdı düz değilse, [fotoğraf kağıdı saklama yönergelerine](#) bakın.
5. Fotoğraf kağıdını yazdırılacak taraf aşağı gelecek şekilde Giriş tepsisine yerleştirin



6. Kağıt kılavuzlarını kağıda tam olarak yaslanacak biçimde kaydırın.
7. Çıkış tepsisini indirin.

Yazdırma

Not: Yazılım programınız fotoğraf yazdırma özelliği içeriyorsa, programda sağlanan yönergeleri uygulayın. Aksi takdirde, şu yönergeleri izleyin:

1. **Yazıcı Özellikleri** iletişim kutusunu açın.
2. **Yazdırma Kısıyolları** sekmesinde, belge türü olarak **Fotoğraf yazdırma-kenarlıksız** seçeneğini ve sonra aşağıdaki seçenekleri seçin:
 - **Baskı Kalitesi: Normal, En İyi** ya da **En fazla dpi**
 - **Kağıt boyutu:** Uygun kenarlıksız fotoğraf kağıdı boyutu
 - **Kağıt Türü:** Uygun fotoğraf kağıdı türü
 - **Yön: Dikey** ya da **Yatay**
3. Aşağıdaki seçenekleri gerektiği gibi ayarlayın.
 - [HP dijital fotoğraf seçenekleri](#)
 - [Gelişmiş renk ayarları](#)
 - [Renk yönetimi](#)
 - [Gri tonlama kalitesi](#)
4. İstedığınız diğer yazdırma ayarlarını seçin ve sonra **Tamam** seçeneğini tıkklatın.

Yazıcı Özellikleri iletişim kutusunda gördüğünüz özelliklerle ilgili bilgi edinmek için [Bu Nedir? yardımı](#)'nı kullanın.

6.1.16 Kenarlıksız panoramik fotoğraflar (HP Deskjet 6540-50 series)

Yönergeler

- Yüksek kaliteli sonuçlar için, üç renkli yazıcı kartuşuyla birlikte [fotoğraf yazıcı kartuşu](#) kullanın.
- Renk solmasına karşı maksimum direnç için, HP Premium Plus Fotoğraf Kağıdı kullanın ve bir fotoğraf yazıcı kartuşu yükleyin.
- Fotoğraf yazdırma özelliklerini kullanmayı öğrenmek için, [fotoğraf geliştirme sayfasına](#) bakın.
- Fotoğrafları yazdırırken para ve mürekkepten tasarruf etmek için [HP Gündelik Fotoğraf Kağıdı, Yarı Parlak](#) kullanın.
- Kullandığınız fotoğraf kağıdının düz olduğundan emin olun. Fotoğraf kağıdının kıvrılmasını engellemeye ilgili bilgi için, [fotoğraf kağıdı saklama yönergelerine](#) bakın.
- Giriş tepsi kapasitesini aşmayın: en fazla 25 sayfa.

Yazdırma hazırlığı

1. Yazıcının açık olduğundan emin olun.
2. Çıkış tepsisini kaldırın ve sonra Giriş tepsisindeki tüm kağıtları çıkarın.
3. Kağıt genişliği kılavuzunu en sola kaydırın ve sonra kağıt uzunluğu kılavuzunu çekin.
4. Fotoğraf kağıdının düz olduğundan emin olun.
Fotoğraf kağıdı düz değilse, [fotoğraf kağıdı saklama yönergelerine](#) bakın.
5. Fotoğraf kağıdını yazdırılacak taraf aşağı gelecek şekilde Giriş tepsisine yerleştirin



6. Kağıt kılavuzlarını kağıda tam olarak yaslanacak biçimde kaydırın.

Not: Bazı panoramik kağıt boyutları Giriş tepsisinin kenarından dışarı taşabilir. Böyle kağıtlara yazdırırken, genişlik kılavuzunu kağıdın kenarına tam olarak kaydırduğunuzdan emin olun.

7. Çıkış tepsisini indirin.

Yazdırma

Not: Yazılım programınız fotoğraf yazdırma özelliği içeriyorsa, programda sağlanan yönergeleri uygulayın. Aksi takdirde, şu yönergeleri izleyin:

1. [Yazıcı Özellikleri](#) iletişim kutusunu açın.
2. **Yazdırma Kısayolları** sekmesinde, belge türü olarak **Fotoğraf yazdırma-kenarlıksız** seçeneğini tıklayın ve aşağıdaki seçenekleri seçin:
 - **Baskı Kalitesi:** Normal, En İyi ya da En fazla dpi
 - **Kağıt boyutu:** Uygun panoramik kenarlıksız fotoğraf kağıdı boyutu
 - **Kağıt türü:** Uygun fotoğraf kağıdı türü
 - **Yön:** Dikey ya da Yatay
3. Aşağıdaki seçenekleri gerektiği gibi ayarlayın.
 - [HP dijital fotoğraf seçenekleri](#)
 - [Gelişmiş renk ayarları](#)

- Renk yönetimi
- Gri tonlama kalitesi

4. İstedığınız diğer yazdırma ayarlarını seçin ve sonra **Tamam** seçeneğini tıkklatın.

Yazıcı Özellikleri iletişim kutusunda gördüğünüz özelliklerle ilgili bilgi edinmek için [Bu Nedir? yardımı](#)'nı kullanın.

6.1.17 Beyaz kenarlıklı küçük fotoğraflar (HP Deskjet 6540-50 series)

Yönergeler

- Yüksek kaliteli sonuçlar için, üç renkli yazıcı kartuşuyla birlikte [fotoğraf yazıcı kartuşu](#) kullanın.
- Renk solmasına karşı maksimum direnç için, HP Premium Plus Fotoğraf Kağıdı kullanın ve bir fotoğraf yazıcı kartuşu yükleyin.
- Fotoğraf yazdırma özelliklerini kullanmayı öğrenmek için, [fotoğraf geliştirme sayfasına](#) bakın.
- Fotoğrafları yazdırırken para ve mürekkepten tasarruf etmek için [HP Gündelik Fotoğraf Kağıdı, Yarı Parlak](#) kullanın.
- Kullandığınız fotoğraf kağıdının düz olduğundan emin olun. Fotoğraf kağıdının kıvrılmasını engellemeye ilgili bilgi için, [fotoğraf kağıdı saklama yönergelerine](#) bakın.
- Giriş tepsisi kapasitesini aşmayın: en fazla 25 sayfa.

Yazdırma hazırlığı

1. Yazıcının açık olduğundan emin olun.
2. Çıkış tepsisini kaldırın ve sonra Giriş tepsisindeki tüm kağıtları çıkarın.
3. Kağıt genişliği kılavuzunu en sola kaydırın ve sonra kağıt uzunluğu kılavuzunu çekin.
4. Fotoğraf kağıdının düz olduğundan emin olun.
Fotoğraf kağıdı düz değilse, [fotoğraf kağıdı saklama yönergelerine](#) bakın.
5. Fotoğraf kağıdını yazdırılacak taraf aşağı gelecek şekilde Giriş tepsisine yerleştirin Çıkarılabilir şeritli bir fotoğraf kağıdı kullanıyorsanız, şeridin yazıcıdan dışarı doğru baktığından emin olun.



6. Kağıt kılavuzlarını kağıda tam olarak yaslanacak biçimde kaydırın.
7. Çıkış tepsisini yerine yerleştirin.

Yazdırma

Not: Yazılım programınız fotoğraf yazdırma özelliği içeriyorsa, programda sağlanan yönergeleri uygulayın. Aksi takdirde, şu yönergeleri izleyin:

1. **Yazıcı Özellikleri** iletişim kutusunu açın.
2. **Yazdırma Kısayolları** sekmesinde, belge türü olarak **Fotoğraf yazdırma-beyaz kenarlıklarla**'yı tıklatın ve aşağıdaki seçenekleri seçin:
 - **Baskı Kalitesi: Normal, En İyi** ya da **En fazla dpi**
 - **Kağıt boyutu:** Uygun fotoğraf kağıdı boyutu
 - **Kağıt türü:** Uygun fotoğraf kağıdı türü
 - **Yön: Dikey** ya da **Yatay**
3. Aşağıdaki seçenekleri gerektiği gibi ayarlayın.
 - **HP dijital fotoğraf seçenekleri**
 - **Gelişmiş renk ayarları**
 - **Renk yönetimi**
 - **Gri tonlama kalitesi**
4. İsteddiğiniz diğer yazdırma ayarlarını seçin ve sonra **Tamam** seçeneğini tıklatın.

Yazıcı Özellikleri iletişim kutusunda gördüğünüz özelliklerle ilgili bilgi edinmek için [Bu Nedir? yardımı](#)'nı kullanın.

6.1.18 Beyaz kenarlıklı büyük fotoğraflar (HP Deskjet 6540-50 series)

Yönergeler

- Yüksek kaliteli sonuçlar için, üç renkli yazıcı kartuşuyla birlikte **fotoğraf yazıcı kartuşu** kullanın.
- Renk solmasına karşı maksimum direnç için, HP Premium Plus Fotoğraf Kağıdı kullanın ve bir fotoğraf yazıcı kartuşu yükleyin.

- Fotoğraf yazdırma özelliklerini kullanmayı öğrenmek için, [fotoğraf geliştirme sayfasına](#) bakın.
- Fotoğrafları yazdırırken para ve mürekkepten tasarruf etmek için [HP Gündelik Fotoğraf Kağıdı, Yarı Parlak](#) kullanın.
- Kullandığınız fotoğraf kağıdının düz olduğundan emin olun. Fotoğraf kağıdının kıvrılmasını engellemeye ilgili bilgi için , [fotoğraf kağıdı saklama yönergelerine](#) bakın.
- Giriş tepsi kapasitesini aşmayın: en fazla 25 sayfa.

Yazdırma hazırlığı

1. Yazıcının açık olduğundan emin olun.
2. Çıkış tepsisini kaldırın ve sonra Giriş tepsisindeki tüm kağıtları çıkarın.
3. Kağıt genişliği kılavuzunu en sola kaydırın ve sonra kağıt uzunluğu kılavuzunu çekin.
4. Fotoğraf kağıdının düz olduğundan emin olun.
Fotoğraf kağıdı düz değilse, [fotoğraf kağıdı saklama yönergelerine](#) bakın.
5. Fotoğraf kağıdını yazdırılacak taraf aşağı gelecek şekilde Giriş tepsisine yerleştirin



6. Kağıt kılavuzlarını kağıda tam olarak yaslanacak biçimde kaydırın.
7. Çıkış tepsisini indirin.

Yazdırma

Not: Yazılım programınız fotoğraf yazdırma özelliği içeriyorsa, programda sağlanan yönergeleri uygulayın. Aksi takdirde, şu yönergeleri izleyin:

1. [Yazıcı Özellikleri](#) iletişim kutusunu açın.
2. [Yazdırma Kısayolları](#) sekmesinde, belge türü olarak **Fotoğraf yazdırma-beyaz kenarlıklarla**'yı tıklayın ve aşağıdaki seçenekleri seçin:
 - **Baskı Kalitesi: Normal, En İyi** ya da **En fazla dpi**
 - **Kağıt boyutu:** Uygun fotoğraf kağıdı boyutu

- **Kağıt Türü:** Uygun fotoğraf kağıdı türü
 - **Yön:** **Dikey** ya da **Yatay**
3. Aşağıdaki seçenekleri gerektiği gibi ayarlayın.
- [HP dijital fotoğraf seçenekleri](#)
 - [Gelişmiş renk ayarları](#)
 - [Renk yönetimi](#)
 - [Gri tonlama kalitesi](#)
4. İstedığınız diğer yazdırma ayarlarını seçin ve sonra **Tamam** seçeneğini tıklatın.

Yazıcı Özellikleri iletişim kutusunda gördüğünüz özelliklerle ilgili bilgi edinmek için [Bu Nedir? yardımı](#)'nı kullanın.

6.1.19 Beyaz kenarlıklı panoramik fotoğraflar (HP Deskjet 6540-50 series)

Yönergeler

- Yüksek kaliteli sonuçlar için, üç renkli yazıcı kartuşuyla birlikte [fotoğraf yazıcı kartuşu](#) kullanın.
- Renk solmasına karşı maksimum direnç için, HP Premium Plus Fotoğraf Kağıdı kullanın ve bir fotoğraf yazıcı kartuşu yükleyin.
- Fotoğraf yazdırma özelliklerini kullanmayı öğrenmek için, [fotoğraf geliştirme sayfasına](#) bakın.
- Fotoğrafları yazdırırken para ve mürekkepten tasarruf etmek için [HP Gündelik Fotoğraf Kağıdı, Yarı Parlak](#) kullanın.
- Kullandığınız fotoğraf kağıdının düz olduğundan emin olun. Fotoğraf kağıdının kıvrılmasını engellemeye ilgili bilgi için, [fotoğraf kağıdı saklama yönergelerine](#) bakın.
- Giriş tepsisi kapasitesini aşmayın: en fazla 25 sayfa.

Yazdırma hazırlığı

1. Yazıcının açık olduğundan emin olun.
2. Çıkış tepsisini kaldırın ve sonra Giriş tepsisindeki tüm kağıtları çıkarın.
3. Kağıt genişliği kılavuzunu en sola kaydırın ve sonra kağıt uzunluğu kılavuzunu çekin.
4. Fotoğraf kağıdının düz olduğundan emin olun.
Fotoğraf kağıdı düz değilse, [fotoğraf kağıdı saklama yönergelerine](#) bakın.
5. Fotoğraf kağıdını yazdırılacak taraf aşağı gelecek şekilde Giriş tepsisine yerleştirin



6. Kağıt kılavuzlarını kağıda tam olarak yaslanacak biçimde kaydırın.

Not: Bazı panoramik kağıt boyutları Giriş tepsisinin kenarından dışarı taşabilir. Böyle kağıtlara yazdırırken, genişlik kılavuzunu kağıdın kenarına tam olarak kaydırduğunuzdan emin olun.

7. Çıkış tepsisini indirin.

Yazdırma

Not: Yazılım programınız fotoğraf yazdırma özelliği içeriyorsa, programda sağlanan yönergeleri uygulayın. Aksi takdirde, şu yönergeleri izleyin:

1. **Yazıcı Özellikleri** iletişim kutusunu açın.
2. **Yazdırma Kısayolları** sekmesinde, belge türü olarak **Fotoğraf yazdırma-beyaz kenarlıklarla**'yı tıklatın ve aşağıdaki seçenekleri seçin:
 - **Baskı Kalitesi:** Normal, En İyi ya da En fazla dpi
 - **Kağıt boyutu:** Uygun fotoğraf kağıdı boyutu
 - **Kağıt Türü:** Uygun fotoğraf kağıdı türü
 - **Yön:** Dikey ya da Yatay
3. Aşağıdaki seçenekleri gerektiği gibi ayarlayın.
 - HP dijital fotoğraf seçenekleri
 - Gelişmiş renk ayarları
 - Renk yönetimi
 - Gri tonlama kalitesi
4. İstedığınız diğer yazdırma ayarlarını seçin ve sonra **Tamam** seçeneğini tıklatın.

Yazıcı Özellikleri iletişim kutusunda gördüğünüz özelliklerle ilgili bilgi edinmek için **Bu Nedir?** yardımını kullanın.

6.2 Diğer belgeleri yazdırma (HP Deskjet 6540-50 series)



E-posta



Mektuplar



Belgeler



Zarflar



Kartpostallar



Broşürler



Tebrik kartları



Asetatlar



Etiketler



Dizin kartları



Kitapçıklar



Posterler



Başlık Sayfaları



Ütüyle
aktarma

Yazdırma ipuçları

Bu yazdırma ipuçlarını kullanarak çıktılarınızın kalitesini yükseltirken masraf ve emeğinizi azaltın.

Yazıcı yazılımı

Yazıcı yazılımı ile ilgili bilgi edinin.

6.2.1 E-posta (HP Deskjet 6540-50 series)

Yönergeler

Giriş tepsi kapasitesini aşmayın: en fazla 150 sayfa.

Yazdırma hazırlığı

1. Yazıcının açık olduğundan emin olun.
2. Çıkış tepsisini kaldırın.
3. Kağıt genişliği kılavuzunu en sola kaydırın ve sonra kağıt uzunluğu kılavuzunu çekin.
4. Düz kağıdı gidebildiği yere kadar iterek Giriş tepsisine yerleştirin.
5. Kağıt kılavuzlarını kağıda tam olarak yaslanacak biçimde kaydırın.



6. Çıkış tepsisini indirin.

Yazdırma

1. **Yazıcı Özellikleri** iletişim kutusunu açın.
2. **Yazdırma Kısayolları** sekmesinde, **Genel gündelik yazdırma** ya da **Hızlı/ekonomik yazdırma** seçeneğini tıklatın ve sonra aşağıdaki yazdırma ayarlarını belirleyin:
 - **Kağıt boyutu:** Uygun kağıt boyutu
 - **Kağıt türü:** Otomatik ya da Düz kağıt
3. Aşağıdaki yazdırma ayarlarını gerektiği gibi seçin:
 - **Baskı kalitesi**
 - **Kağıt kaynağı**
 - **Gri tonlamalı yazdırma**
4. İstedığınız diğer yazdırma ayarlarını seçin ve sonra **Tamam** seçeneğini tıklatın.

Yazıcı Özellikleri iletişim kutusunda gördüğünüz özelliklerle ilgili bilgi edinmek için [Bu Nedir? yardımı](#)'nı kullanın.

6.2.2 Mektuplar (HP Deskjet 6540-50 series)

Yönergeler

- Mektuba nasıl **filigran** ekleneceğini öğrenin.
- Zarf yazdırmayla ilgili bilgi için, [zarf](#) sayfasına bakın.

- Giriş tepsi kapasitesini aşmayın: en fazla 150 sayfa.

Yazdırma hazırlığı

1. Yazıcının açık olduğundan emin olun.
2. Çıkış tepsisini yükseltin.
3. Kağıt genişliği kılavuzunu en sola kaydırın ve sonra kağıt uzunluğu kılavuzunu çekin.
4. Düz kağıdı gidebildiği yere kadar iterek Giriş tepsisine yerleştirin.
5. Kağıt kılavuzlarını kağıda tam olarak yaslanacak biçimde kaydırın.



1. Letter ya da A4 kağıdı



2. Legal kağıt

Not: Antelli kullanıyorsanız, antenin aşağı ve yazıcının içine doğru baktığından emin olun.

6. Çıkış tepsisini indirin.

Yazdırma

1. **Yazıcı Özellikleri** iletişim kutusunu açın.
2. **Yazdırma Kısayolları** sekmesinde, **Sunu yazdırma** ya da **Genel gündelik yazdırma** seçeneğini tıklatın ve sonra aşağıdaki yazdırma ayarlarını belirleyin:
 - **Kağıt boyutu:** Uygun kağıt boyutu
 - **Kağıt Türü:** Otomatik ya da Düz kağıt
3. Aşağıdaki yazdırma ayarlarını gerektiği gibi seçin:
 - **Baskı kalitesi**
 - **Kağıt kaynağı**
4. İsteddiğiniz diğer yazdırma ayarlarını seçin ve sonra **Tamam** seçeneğini tıklatın.

Yazıcı Özellikleri iletişim kutusunda gördüğünüz özelliklerle ilgili bilgi edinmek için [Bu Nedir? yardımı](#)'nı kullanın.

6.2.3 Belgeler (HP Deskjet 6540-50 series)

Yönergeler

- Belgenize nasıl **filigran** ekleneceğini öğrenin.
- **Belgenin ilk sayfasının farklı türde bir kağıda** nasıl yazdırılacağını öğrenin.
- **İki taraflı yazdırma** ile kağıttan tasarruf edin.
- Taslak belgeler için, **Hızlı/ekonomik** yazdırmayı kullanın.
- Giriş tepsisi kapasitesini aşmayın: en fazla 150 sayfa.

Yazdırma hazırlığı

1. Yazıcının açık olduğundan emin olun.
2. Çıkış tepsisini yükseltin.
3. Kağıt genişliği kılavuzunu en sola kaydırın ve sonra kağıt uzunluğu kılavuzunu çekin.
4. Düz kağıdı, gidebildiği yere kadar iterek Giriş tepsisine yerleştirin.
5. Kağıt kılavuzlarını kağıda tam olarak yaslanacak biçimde kaydırın.



1. Letter ya da A4 kağıdı



2. Legal kağıt

6. Çıkış tepsisini indirin.

Yazdırma

1. **Yazıcı Özellikleri** iletişim kutusunu açın.
2. **Yazdırma Kısayolları** sekmesinde, **Genel gündelik yazdırma** ya da **Sunu yazdırma** seçeneğini tıklayın ve sonra aşağıdaki yazdırma ayarlarını belirleyin:
 - **Kağıt boyutu:** Uygun kağıt boyutu
 - **Kağıt Türü:** Otomatik ya da Düz kağıt
3. Aşağıdaki yazdırma ayarlarını gerektiği gibi seçin:
 - **Baskı kalitesi**
 - **Kağıt kaynağı**

- İki taraflı yazdırma

4. İstedığınız diğer yazdırma ayarlarını seçin ve sonra **Tamam** seçeneğini tıklayın.

Yazıcı Özellikleri iletişim kutusunda gördüğünüz özelliklerle ilgili bilgi edinmek için [Bu Nedir? yardımı](#)'nı kullanın.

6.2.4 Zarflar (HP Deskjet 6540-50 series)

Yönergeler

- Aşağıdaki niteliklere sahip zarfları kullanmayın:
 - Kopçalı ya da pencere
 - Kalın, eğri ya da kıvrık kenarlı
 - Parlak ya da kabartmalı
 - Kırıksık, yırtık ya da başka şekilde zarar görmüş
- Giriş tepsisine koymadan önce zarfların kenarlarını aynı hizaya getirin.
- Giriş tepsi kapasitesini aşmayın: en çok 20 zarf

Yazdırma hazırlığı

Tek bir zarf üzerine yazdırıyorsanız, [zarf yuvası](#)'nı kullanın.

Birden fazla zarf üzerine yazdırıyorsanız, şu adımları izleyin:

1. Yazıcının açık olduğundan emin olun.
2. Çıkış tepsisini çıkarın ve sonra Giriş tepsisindeki tüm kağıtları çıkarın.
3. Kağıt genişliği kılavuzunu en sola kaydırın ve sonra kağıt uzunluğu kılavuzunu çekin.
4. Zarfları yazdırılacak tarafları aşağıya ve kapakları sola doğru bakacak şekilde Giriş tepsisinde sağa doğru yerleştirin. Zarfları yazıcının içine doğru gidebildiği kadar itin.



5. Kağıt kılavuzlarını zarflara tam olarak yaslanacak biçimde kaydırın.
6. Çıkış tepsisini yerine yerleştirin.

Yazdırma

1. **Yazıcı Özellikleri** iletişim kutusunu açın.
2. **Kağıt/Kalite** sekmesini tıklayın ve sonra aşağıdaki yazdırma ayarlarını belirleyin:
 - **Boyut:** Uygun zarf boyutu
 - **Tür:** **Otomatik** ya da **Düz kağıt**
3. İstedığınız diğer yazdırma ayarlarını seçin ve sonra **Tamam** seçeneğini tıklayın.

Yazıcı Özellikleri iletişim kutusunda gördüğünüz özelliklerle ilgili bilgi edinmek için [Bu Nedir? yardımı](#)'nı kullanın.

6.2.5 Kartpostallar (HP Deskjet 6540-50 series)



Otomatik İki Taraflı Yazdırma Aksesuarı yazıcıya takılıysa, **Otomatik İki Taraflı Yazdırma Aksesuarı ile kartpostal yazdırma adımları**'nı izleyin.

Yönergeler

- Yalnızca yazıcının kağıt boyutu özelliklerine uygun kartlar ve küçük boyutlu ortamlar kullanın. Belirtiler için, yazıcı ile birlikte verilen başvuru kılavuzuna bakın.
- Giriş tepsisi kapasitesini aşmayın: en fazla 60 kart

Yazdırma hazırlığı

1. Yazıcının açık olduğundan emin olun.
2. Çıkış tepsisini çıkarın ve sonra Giriş tepsisindeki tüm kağıtları çıkarın.
3. Kağıt genişliği kılavuzunu en sola kaydırın ve sonra kağıt uzunluğu kılavuzunu çekin.
4. Kartları yazdırılacak tarafları aşağı gelecek ve kısa taraflardan biri yazıcıya doğru bakacak şekilde Giriş tepsisine sağ tarafa yerleştirin. Kartları gidebildiği kadar yazıcının içine doğru itin.



5. Kağıt kılavuzlarını kartlara tam olarak yaslanacak biçimde kaydırın.
6. Çıkış tepsisini yerine yerleştirin.

Yazdırma

1. **Yazıcı Özellikleri** iletişim kutusunu açın.
2. **Yazdırma Kısayolları** sekmesinde, **Kartpostal yazdırma**'yı tıklatın ve sonra aşağıdaki yazdırma ayarlarını belirleyin:
 - **Kağıt boyutu:** Uygun kağıt boyutu
 - **Kağıt türü:** Otomatik ya da Düz kağıt
 - **Kağıt kaynağı:** Üst tepsi
3. İstedığınız diğer yazdırma ayarlarını seçin ve sonra **Tamam** seçeneğini tıklatın.

Yazıcı Özellikleri iletişim kutusunda gördüğünüz özelliklerle ilgili bilgi edinmek için [Bu Nedir? yardımı](#)'nı kullanın.

6.2.6 Broşürler (HP Deskjet 6540-50 series)

Yönergeler

- [kenarlıksız](#) broşürler yazdırmayı öğrenin.
- Mükemmel sonuçlar için HP Broşür ve El İlanı Kağıdı kullanın.
- Giriş tepsi kapasitesini aşmayın: en fazla 25 sayfa.

Yazdırma hazırlığı

1. Yazıcının açık olduğundan emin olun.
2. Çıkış tepsisini yükseltin.
3. Kağıt genişliği kılavuzunu en sola kaydırın ve sonra kağıt uzunluğu kılavuzunu çekin.
4. Broşür kağıdını, gidebildiği yere kadar iterek Giriş tepsinine yerleştirin.
5. Kağıt kılavuzlarını kağıda tam olarak yaslanacak biçimde kaydırın.



6. Çıkış tepsisini indirin.

Yazdırma

1. [Yazıcı Özellikleri](#) iletişim kutusunu açın.
2. **Yazdırma Kısayolları** sekmesinde, **Sunu yazdırma**'yı tıklatın ve sonra aşağıdaki yazdırma ayarlarını belirleyin:
 - **Kağıt boyutu:** Uygun kağıt boyutu
 - **Kağıt türü:** Otomatik ya da uygun broşür kağıdı türü
3. Aşağıdaki yazdırma ayarlarını uygun olarak seçin:
 - Baskı kalitesi
 - Gri tonlamalı yazdırma
 - İki taraflı yazdırma
4. İstedığınız diğer herhangi bir yazdırma ayarını seçin ve sonra **Tamam** seçeneğini tıklatın.

Yazıcı Özellikleri iletişim kutusunda gördüğünüz özelliklerle ilgili bilgi edinmek için [Bu Nedir? yardımı](#)'nı kullanın.

6.2.7 Tebrik kartları (HP Deskjet 6540-50 series)

Yönergeler

- Önceden katlanmış kartları Giriş tepsisine koymadan önce açın.
- Mükemmel sonuçlar için HP Tebrik Kartı Kağıdı kullanın.
- Giriş tepsisi kapasitesini aşmayın: en fazla 30 kart

Yazdırma hazırlığı

1. Yazıcının açık olduğundan emin olun.
2. Çıkış tepsisini kaldırın ve sonra Giriş tepsisindeki tüm kağıtları çıkarın.
3. Kağıt genişliği kılavuzunu en sola kaydırın ve sonra kağıt uzunluğu kılavuzunu çekin.

4. Tebrik kartları statik elektrikten dolayı birbirine yapışmış olabileceğinden bunları ayırmak için kenarlarından yelpazeleyip, kenarları aynı hizaya getirin.
5. Tebrik kartlarını yazdırılacak taraf aşağı gelecek şekilde Giriş tepsisine yerleştirin. Kartları gidebildiği kadar yazıcının içine doğru itin.
6. Kağıt kılavuzlarını kağıda tam olarak yaslanacak biçimde kaydırın.



7. Çıkış tepsisini indirin.

Yazdırma

Not: Yazılım programınız tebrik kartı yazdırma özelliği içeriyorsa, programda sağlanan yönergeleri uygulayın. Aksi takdirde aşağıdaki yönergeleri izleyin.

1. **Yazıcı Özellikleri** iletişim kutusunu açın.
2. **Kağıt/Kalite** sekmesini tıklayın ve sonra aşağıdaki yazdırma ayarlarını belirtin:
 - **Boyut:** Uygun kart boyutu
 - **Boyut: Üst tepsi**
 - **Tür:** Uygun kart türü
3. İsteddiğiniz diğer yazdırma ayarlarını seçin ve sonra **Tamam** seçeneğini tıklayın.

Yazıcı Özellikleri iletişim kutusunda gördüğünüz özelliklerle ilgili bilgi edinmek için [Bu Nedir? yardımı](#)'nı kullanın.

6.2.8 Asetatlar (HP Deskjet 6540-50 series)

Yönergeler

- Mükemmel sonuçlar için, HP Premium Inkjet Asetat Film kullanın.
- Giriş tepsisi kapasitesini aşmayın: en fazla 30 asetat.

Yazdırma hazırlığı

1. Yazıcının açık olduğundan emin olun.
2. Çıkış tepsisini kaldırın ve sonra Giriş tepsisindeki tüm kağıtları çıkarın.

3. Kağıt genişliği kılavuzunu en sola kaydırın ve sonra kağıt uzunluğu kılavuzunu çekin.
4. Asetatları yazdırılacak tarafları aşağı gelecek ve yapışkan şerit yukarı ve yazıcıya doğru bakacak şekilde Giriş tepesine yerleştirin



5. Asetatları dikkatli bir biçimde ileri doğru, yapışkan bantlar birbirinin üzerine gelmeyecek şekilde itin.
6. Kağıt kılavuzlarını kağıda tam olarak yaslanacak biçimde kaydırın.
7. Çıkış tepsisini indirin.

Yazdırma

1. **Yazıcı Özellikleri** iletişim kutusunu açın.
2. **Yazdırma Kısayolları** sekmesinde, **Sunu yazdırma**'yı tıklatın ve sonra aşağıdaki yazdırma ayarlarını belirleyin:
 - **Kağıt boyutu:** Uygun kağıt boyutu
 - **Kağıt türü:** Otomatik ya da uygun asetat filmi
 - **Kağıt kaynağı:** Üst tepsi
3. Aşağıdaki yazdırma ayarlarını gerektiği gibi seçin:
 - **Baskı kalitesi**
 - **Gri tonlamalı yazdırma**
4. İsteddiğiniz diğer yazdırma ayarlarını seçin ve sonra **Tamam** seçeneğini tıklatın.

Yazıcı Özellikleri iletişim kutusunda gördüğümüz özelliklerle ilgili bilgi edinmek için **Bu Nedir? yardımı**'ni kullanın.

6.2.9 Etiketler (HP Deskjet 6540-50 series)

Yönergeler

- Yalnızca inkjet yazıcılarda kullanılmak üzere özel olarak üretilmiş etiketler kullanın.
- Eksiksiz etiket kağıtlarını kullanın.

HP Deskjet 6500 series yazıcılar

- Etiketlerin yapışkan, kırışık veya arkalarındaki koruyucu tabakadan sıyrılmış olmadıklarından emin olun.
- Giriş tepsisi kapasitesini aşmayın: en fazla 30 etiket kağıdı (yalnızca Letter veya A4 boyutlu kağıtlar kullanın)

Yazdırma hazırlığı

1. Yazıcının açık olduğundan emin olun.
2. Çıkış tepsisini kaldırın ve sonra Giriş tepsisindeki tüm kağıtları çıkarın.
3. Kağıt genişliği kılavuzunu en sola kaydırın ve sonra kağıt uzunluğu kılavuzunu çekin.
4. Etiket kağıtlarını ayırmak için kenarlarını havalandırın ve sonra hizalayın.
5. Etiket kağıtlarını etiketler aşağı gelecek şekilde Giriş tepsisine yerleştirin. Kağıtları yazıcının içine doğru gidebildiği kadar itin.



6. Kağıt kılavuzlarını sayfaların kenarına tam olarak yaslayın.
7. Çıkış tepsisini indirin.

Yazdırma

Not: Yazılım programınız etiket yazdırma özelliği içeriyorsa, programda sağlanan yönergeleri uygulayın. Aksi takdirde aşağıdaki yönergeleri izleyin.

1. **Yazıcı Özellikleri** iletişim kutusunu açın.
2. **Yazdırma Kısayolları** sekmesinde, **Genel gündelik yazdırma** seçeneğini tıklatın ve sonra aşağıdaki yazdırma ayarlarını belirleyin:
 - **Kağıt boyutu:** Uygun kağıt boyutu
 - **Kağıt Türü:** Otomatik ya da Düz kağıt
 - **Kağıt kaynağı:** Üst tepsi
3. Aşağıdaki yazdırma ayarlarını gerektiği gibi seçin:
 - **Baskı kalitesi**
 - **Gri tonlamalı yazdırma**
4. İsteddiğiniz diğer yazdırma ayarlarını seçin ve sonra **Tamam** seçeneğini tıklatın.

Yazıcı Özellikleri iletişim kutusunda gördüğünüz özelliklerle ilgili bilgi edinmek için [Bu Nedir? yardımı](#)'nı kullanın.

6.2.10 Dizin kartları ve diğer küçük ortamlar (HP Deskjet 6540-50 series)

Yönergeler

- Yalnızca yazıcının kağıt boyutu özelliklerine uygun kartlar ve küçük boyutlu ortamlar kullanın. Belirtiler için, yazıcı ile birlikte verilen başvuru kılavuzuna bakın.
- Giriş tepsi kapasitesini aşmayın: en fazla 60 kart

Yazdırma hazırlığı

1. Yazıcının açık olduğundan emin olun.
2. Çıkış tepsisini çıkarın ve sonra Giriş tepsisindeki tüm kağıtları çıkarın.
3. Kağıt genişliği kılavuzunu en sola kaydırın ve sonra kağıt uzunluğu kılavuzunu çekin.
4. Kartları yazdırılacak tarafları aşağı gelecek ve kısa taraflardan biri yazıcıya doğru bakacak şekilde Giriş tepsisine sağ tarafa yerleştirin. Kartları gidebildiği kadar yazıcının içine doğru itin.



5. Kağıt kılavuzlarını kartlara tam olarak yaslanacak biçimde kaydırın.
6. Çıkış tepsisini yerine yerleştirin.

Yazdırma

1. **Yazıcı Özellikleri** iletişim kutusunu açın.
2. **Kağıt/Kalite** sekmesini tıklayın ve sonra aşağıdaki yazdırma ayarlarını belirtin:
 - **Boyut:** Uygun kağıt boyutu
 - **Tür:** Uygun kağıt türü
 - **Boyut: Üst tepsi**
3. İsteddiğiniz diğer yazdırma ayarlarını seçin ve sonra **Tamam** seçeneğini tıklayın.

Yazıcı Özellikleri iletişim kutusunda gördüğünüz özelliklerle ilgili bilgi edinmek için [Bu Nedir? yardımı](#)'nı kullanın.

6.2.11 Kitapçıklar (HP Deskjet 6540-50 series)

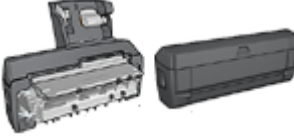

Yazıcıya isteğe bağlı bir iki taraflı yazdırma aksesuarı takılmışsa, [otomatik olarak kitapçık yazdırma adımları](#)'nı izleyin.

Kitapçık yazdırma, belgenin sayfalarını otomatik olarak yeniden boyutlandırır ve düzenler, böylece belge kitapçık olarak katlandığında sayfa sırası doğru olur.

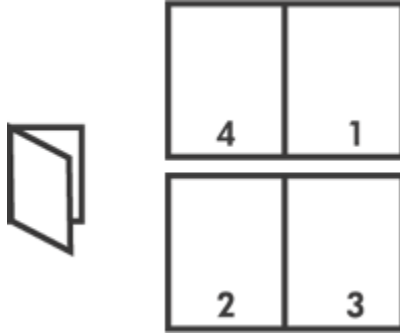

Yönergeler

Giriş tepsisini kapasitesini aşmayın: en fazla 150 sayfa.

Yazdırma hazırlığı

1. Yazıcının açık olduğundan emin olun.
2. Çıkış tepsisini yükseltin.
3. Kağıt genişliği kılavuzunu en sola kaydırın ve sonra kağıt uzunluğu kılavuzunu çekin.
4. Düz kağıdı, gidebildiği yere kadar iterek Giriş tepsisine yerleştirin.
5. Kağıt kılavuzlarını kağıda tam olarak yaslanacak biçimde kaydırın.



6. Çıkış tepsisini indirin.

Yazdırma

1. [Yazıcı Özellikleri](#) iletişim kutusunu açın.
2. **Yazdırma Kısayolları** sekmesini seçin ve sonra aşağı açılan listeden **İki taraflı, dupleks, yazdırma**'yı seçin.
3. **Her iki yüzde de yazdır** aşağı açılan listesinde, aşağıdaki ciltleme seçeneklerinden birini tıklatın:
 - **Sol kenarlı kitapçık**
 - **Sağ kenarlı kitapçık**
4. İstediğiniz diğer herhangi bir yazdırma ayarını seçin ve daha sonra **Tamam** seçeneğini tıklatın.
5. İstendiğinde, Giriş tepsisine aşağıda gösterildiği gibi kağıt yükleyin.



6. Kitapçığı yazdırmayı tamamlamak için **Devam Et** düğmesini tıklatın.

Yazıcı Özellikleri iletişim kutusunda gördüğünüz özelliklerle ilgili bilgi edinmek için [Bu Nedir? yardımı](#)'nı kullanın.

6.2.12 Posterler (HP Deskjet 6540-50 series)

Yönergeler

- Posterin bölümleri yazdırıldığında, kağıtların kenarlarındaki boşlukları kesin ve kağıtları bir araya getirip bantlayın.



- Giriş tepsi kapasitesini aşmayın: en fazla 150 sayfa.

Yazdırma hazırlığı

1. Yazıcının açık olduğundan emin olun.
2. Çıkış tepsisini yükseltin.
3. Kağıt genişliği kılavuzunu en sola kaydırın ve sonra kağıt uzunluğu kılavuzunu çekin.
4. Düz kağıdı gidebildiği yere kadar iterek Giriş tepsisine yerleştirin.
5. Kağıt kılavuzlarını kağıda tam olarak yaslanacak biçimde kaydırın.



6. Çıkış tepsisini indirin.

Yazdırma

1. **Yazıcı Özellikleri** iletişim kutusunu açın.
2. **Kağıt/Kalite** sekmesini tıklayın ve sonra aşağıdaki yazdırma ayarlarını belirtin:
 - **Boyut:** Uygun boyut
 - **Boyut:** Üst tepsi

- Tür: **Otomatik** ya da **Düz kağıt**
 - 3. **Son işlem** sekmesini tıklatın ve sonra aşağıdaki yazdırma ayarlarını belirleyin:
 - **Poster yazdırma: 2 x 2, 4 yaprak, 3 x 3, 9 yaprak, 4 x 4, 16 yaprak ya da 5 x 5, 25 yaprak**
 - 4. **Temeller** sekmesini tıklatın ve sonra aşağıdaki yazdırma ayarlarını belirleyin:
 - **Yön:** Uygun yön
 - 5. İstedığınız diğer yazdırma ayarlarını seçin ve sonra **Tamam** seçeneğini tıklatın.
- Yazıcı Özellikleri** iletişim kutusunda gördüğünüz özelliklerle ilgili bilgi edinmek için [Bu Nedir? yardımı](#)'nı kullanın.

6.2.13 Başlık Sayfaları (HP Deskjet 6540-50 series)

Yönergeler

- Mükemmel sonuçlar için HP Başlık Kağıdı kullanın.
- Giriş tepsisine yüklemeye başlamadan önce başlık sayfası kağıdındaki tüm delikli şeritleri çıkarın.

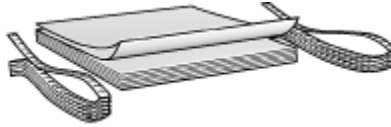

- Giriş tepsi kapasitesini aşmayın: en fazla 20 sayfa.

Yazdırma hazırlığı

1. Yazıcının açık olduğundan emin olun.
2. Çıkış tepsisini çıkarın ve sonra Giriş tepsisindeki tüm kağıtları çıkarın.
3. Kağıt genişliği kılavuzunu en sola kaydırın ve sonra kağıt uzunluğu kılavuzunu çekin.
4. Başlık sayfası kağıdını serbest kenarı kağıt yığınının üstünde olacak ve yazıcıya doğru bakacak şekilde Giriş tepsisine yerleştirin



1. Serbest kenar

5. Kağıt genişliği kılavuzunu kağıda tam olarak yaslanacak biçimde kaydırın.

Not: Başlık sayfası yazdırırken Çıkış tepsisini yazıcıya takmayın.

Yazdırma

1. **Yazıcı Özellikleri** iletişim kutusunu açın.
2. **Kağıt/Kalite** sekmesini tıklayın ve sonra aşağıdaki yazdırma ayarlarını belirtin:
 - Boyut: **Letter** veya **A4**
 - Boyut: **Üst tepsi**
 - Tür: **HP Başlık Kağıdı**
3. İsteddiğiniz diğer yazdırma ayarlarını seçin ve sonra **Tamam** seçeneğini tıklayın.

Yazıcı Özellikleri iletişim kutusunda gördüğünüz özelliklerle ilgili bilgi edinmek için **Bu Nedir? yardımı'nı** kullanın.

6.2.14 Ütüyle aktarma (HP Deskjet 6540-50 series)

Yönergeler

- Mükemmel sonuçlar için HP Ütüyle Aktarma kağıtlarını kullanın.
- Yansıtılmış görüntü yazdırılırken, metin ve resimler, ekrandaki görüntülerinin yatay olarak tersine çevrilirler.



- Giriş tepsisi kapasitesini aşmayın: En fazla 20 sayfa.

Yazdırma hazırlığı

1. Yazıcının açık olduğundan emin olun.
2. Çıkış tepsisini yükseltin.
3. Kağıt genişliği kılavuzunu en sola kaydırın ve sonra kağıt uzunluğu kılavuzunu çekin.
4. Ütüye aktarma kağıtlarını yazdırılacak taraf aşağı gelecek şekilde Giriş tepsisine yerleştirin
5. Kağıdı yazıcının içine doğru gidebildiği kadar itin.
6. Kağıt kılavuzlarını kağıda tam olarak yaslanacak biçimde kaydırın.



7. Çıkış tepsisini indirin.

Yazdırma

Not: Yazılım programınızda ütüyle aktarma özelliği varsa, yazılımla birlikte verilen yönergeleri uygulayın. Aksi taktirde aşağıdaki yönergeleri izleyin. Bazı ütüyle aktarma kağıt türleri yansıtılmış görüntü yazdırmanızı gerektirmez.

1. [Yazıcı Özellikleri](#) iletişim kutusunu açın.
2. **Kağıt/Kalite** sekmesini tıklatın ve sonra aşağıdaki yazdırma ayarlarını belirtin:
 - **Boyut:** Uygun kağıt boyutu
 - **Boyut: Üst Tepsi**
 - **Tür:** HP Ütüyle Aktarma
 - **Baskı Kalitesi:** Normal veya En iyi
3. **Temeller** sekmesini tıklatın ve sonra aşağıdaki yazdırma ayarlarını belirleyin:
 - **Yön:** Yansıtılmış Görüntü (kullandığınız kağıt için gerekiyorsa)
4. İsteddiğiniz diğer yazdırma ayarlarını seçin ve sonra **Tamam** seçeneğini tıklatın.

Yazıcı Özellikleri iletişim kutusunda gördüğünüz özelliklerle ilgili bilgi edinmek için [Bu Nedir? yardımı](#)'nı kullanın.

6.3 Yazdırma ipuçları (HP Deskjet 6540-50 series)

Zaman kazanın

- [Yazdırma Kısayolları](#) sekmesini kullanın.
- Sıklıkla yazdırdığınız belgeler için [yazdırma görevi hızlı ayarları](#) oluşturun.
- Yazıcıya daha seyrek olarak kağıt yüklemek için [250 Sayfalık Düz Kağıt Tepsisi](#)'ni kullanın.
- [Baskı Kalitesi Seçici](#) sayfasını kullanın.
- Sık kullandığınız seçenekler için [yazıcı varsayılan ayarlarını](#) ayarlayın.
- [Arkadan öne yazdırın](#).
- [Harmanlanmış kopyalar yazdırın](#).

Tasarruf edin

- [Hızlı/ekonomik yazdırmayı](#) kullanın.
- [Otomatik olarak ya da el ile](#) iki taraflı belge yazdırın.
- [Tek yaprağa birden çok sayfa yazdırın](#).
- Fotoğrafları yazdırırken para ve mürekkepten tasarruf etmek için [HP Gündelik Fotoğraf Kağıdı, Yarı Parlak](#) kullanın.

Çıktıların kalitesini arttırın

- Belgeyi yazdırmadan önce [önizleme](#) yapın.
- Doğru [kağıt türünü](#) seçin.
- Doğru [baskı kalitesini](#) seçin.
- Belgeyi gerektiği gibi [yeniden boyutlandırın](#).
- [Filigran](#) ekleyin.
- [Kenarlıksız broşür](#) yazdırın.
- Belgenin ilk sayfasını [farklı türde bir kağıda](#) yazdırın.
- [Özel boyutta](#) bir kağıda yazdırın

6.3.1 Yazdırma kısayolları

[Yazdırma Kısayolları](#) sekmesi yazdırmak istediğiniz dosya için yazdırma seçeneklerini ayarlamanızı kolaylaştırır.

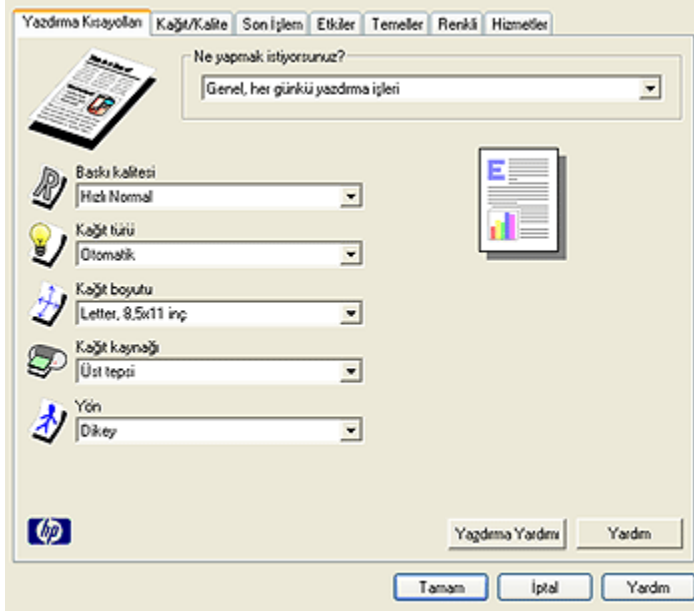

Aşağıdaki yazdırma görevleri için **Yazdırma Kısayolları** sekmesini kullanın:

- Genel gündelik yazdırma
- Fotoğraf yazdırma-kenarlıksız
- Beyaz kenarlıklı fotoğraf yazdırma
- İki taraflı, dupleks, yazdırma
- Sunu yazdırma
- Hızlı/ekonomik yazdırma
- Kartpostal yazdırma

6.3.2 Hızlı/ekonomik yazdırma

Taslak kaliteli çıkışları hızlı bir şekilde üretmek için Hızlı/ekonomik yazdırmayı kullanın.

Hızlı/ekonomik yazdırmayı kullanmak için aşağıdaki adımları izleyin:

1. **Yazıcı Özellikleri** iletişim kutusunu açın.
2. **Yazdırma Kısayolları** sekmesini seçin ve sonra aşağı açılan listeden **Hızlı/ekonomik yazdırma**'yı tıklayın.
3. Yazdırma ayarlarını istediğiniz şekilde belirtin.
4. Yazdırma ayarlarını belirttikten sonra, **Tamam** düğmesini tıklayın.

Yazıcı Özellikleri iletişim kutusunda gördüğünüz özelliklerle ilgili bilgi edinmek için [Bu Nedir? yardımı](#)'ni kullanın.

6.3.3 Yazdırma görevi hızlı ayarları

Sık kullandığınız yazdırma ayarları ile yazdırmak için yazdırma görevi hızlı ayarlarını kullanın.

Örneğin sık sık zarf yazdırıyorsanız, genellikle zarflarda kullandığınız kağıt boyutu, baskı kalitesi ve yön ayarını içeren bir yazdırma görevi oluşturabilirsiniz. Yazdırma görevini oluşturduktan sonra, zarf yazdıracağınız zaman ayarları tek tek yapmak yerine, bu görevi seçmeniz yeterli olacaktır.

Kendi yazdırma görevinizi oluşturabilir ya da **Yazdırma Görevi Hızlı Ayarları** listesinden bir görev seçebilirsiniz.

Yazdırma görevi hızlı ayarı kullanma

Yazdırma görevi hızlı ayarı kullanmak için aşağıdaki adımları izleyin:

1. **Yazıcı Özellikleri** iletişim kutusunu açın.
2. Kullanmak istediğiniz yazdırma görevini aşağı açılan listeden seçin.

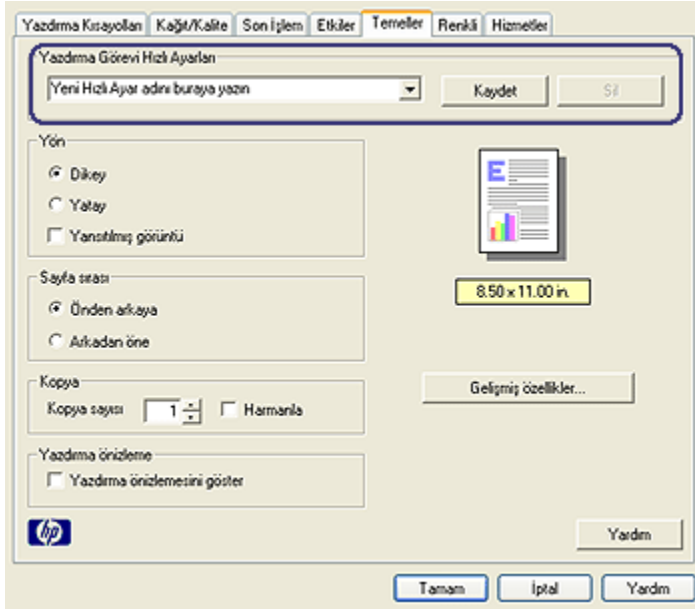

3. **Tamam** düğmesini tıklatın.

Not: Varsayılan yazdırma ayarlarını geri yüklemek için, **Yazdırma görevi hızlı ayarları** aşağı açılan listesinden **Varsayılan Yazdırma Ayarları**'nı seçip **Tamam** düğmesini tıklatın.

Yazdırma görevi hızlı ayarı oluşturma

Yazdırma görevi hızlı ayarı oluşturmak için aşağıdaki adımları izleyin:

Not: Yazıcı yazılımını en fazla 25 yazdırma görevi hızlı ayarı kaydedebilir.

1. **Yazıcı Özellikleri** iletişim kutusunu açın.
2. Yeni yazdırma görevine eklemek istediğiniz seçenekleri belirleyin.
3. Yeni yazdırma görevi için **Yazdırma Görevi Hızlı Ayarları** aşağı açılan listesine bir ad yazın ve **Kaydet** düğmesini tıklatın.

Yazdırma görevi hızlı ayarı aşağı açılan listeye eklenir.

Not: Yazdırma görevine daha fazla seçenek eklerseniz, yazdırma görevini yeniden adlandırmanız ve sonra **Tamam** düğmesini tıklatmanız gerekir.

Yazdırma görevi hızlı ayarını silme

Yazdırma görevi hızlı ayarını silmek için aşağıdaki adımları izleyin:

1. **Yazıcı Özellikleri** iletişim kutusunu açın.
2. Silmek istediğiniz yazdırma görevini aşağı açılan listeden seçin ve **Sil** düğmesini tıklatın.

Not: Bazı yazdırma görevi hızlı ayarları silinemez.

6.3.4 El ile iki taraflı yazdırma (HP Deskjet 6540-50 series)

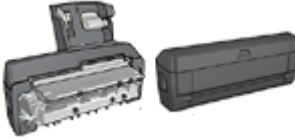

İsteğe bağlı bir iki taraflı yazdırma aksesuarı yazıcıya takılıysa, **otomatik iki taraflı yazdırma yönergelerini** izleyin.

Ciltleme türü

İki taraflı belge için istediğiniz ciltleme türünü seçin ve bu ciltlemeye ait adımları izleyin:

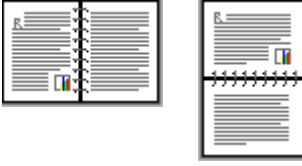

Kitap ciltleme Tablet ciltleme

Not: Kitap ciltleme en yaygın ciltleme türüdür.

Kitap ciltleme

İki taraflı bir belgeyi kitap ciltleme ile yazdırmak için şu adımları izleyin:

1. **Yazıcı Özellikleri** iletişim kutusunu açın.
2. **Yazdırma Kısıyolları** sekmesini ve sonra **İki taraflı, dupleks, yazdırmayı** tıklayın.

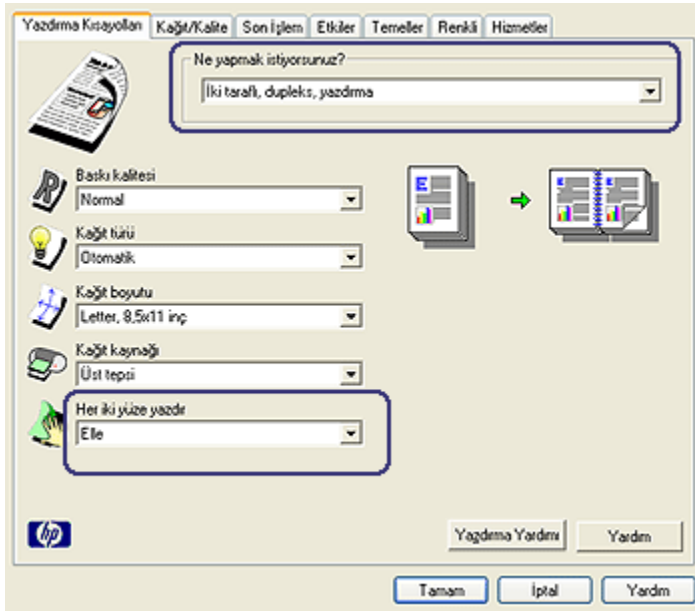

3. **Her iki yüze de yazdır** aşağı açılan listesinde **Ei ile**'yi tıklayın.
4. İstedığınız diğer yazdırma ayarlarını seçin ve sonra **Tamam** seçeneğini tıklayın.
Yazıcı önce tek numaralı sayfaları yazdırır.
5. Tek numaralı sayfalar yazdırıldıktan sonra, sayfaları yazılı tarafları yukarı gelecek şekilde tekrar yükleyin.



6. Çift numaralı sayfaları yazdırmak için **Devam**'ı tıklayın.

Tablet ciltleme

İki taraflı bir belgeyi tablet ciltleme ile yazdırmak için şu adımları izleyin:

1. **Yazıcı Özellikleri** iletişim kutusunu açın.
2. **Son işlem** sekmesini tıklayın.

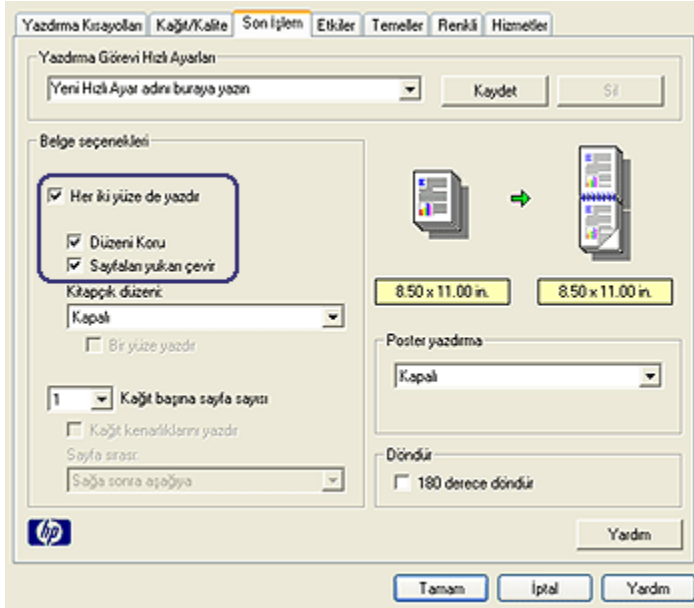

3. **Her iki yüze de yazdır** onay kutusunu seçin.
4. **Düzeni koru** onay kutusunu seçin.

5. **Sayfaları yukarı çevir** onay kutusunu seçin.
6. İstedığınız diğer yazdırma ayarlarını seçin ve sonra **Tamam** seçeneğini tıklatın.
Yazıcı önce tek numaralı sayfaları yazdırır.
7. Tek numaralı sayfalar yazdırdıktan sonra, sayfaları belgenin yönlendirmesine göre yazılı tarafları yukarı gelecek şekilde tekrar yükleyin.
 - **Dikey**

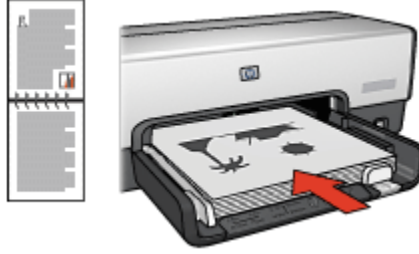

- **Yatay**



8. Çift numaralı sayfaları yazdırmak için **Devam**'ı tıklatın.

6.3.5 Otomatik iki taraflı yazdırma

İki taraflı bir belgeyi otomatik olarak yazdırmak için, aşağıdaki aksesuarlardan biri yazıcıya takılı olmalıdır.



Otomatik İki Taraflı Yazdırma Aksesuarı

Küçük Kağıt Tepsili Otomatik İki Taraflı Yazdırma Aksesuarı



İki taraflı yazdırma aksesuarları sadece belirli kağıt türlerini destekler. Desteklenen kağıt türlerinin listesi için, aksesuarla birlikte gelen belgelere bakın.

İki taraflı yazdırma aksesuarı yazıcıya takılı değilse ya da desteklenmeyen bir kağıt türüne yazdırıyorsanız, [el ile iki taraflı yazdırma](#)'yı kullanın.

Ciltleme türü

İki taraflı belge için istediğiniz ciltleme türünü seçin ve bu ciltlemeye ait adımları izleyin:

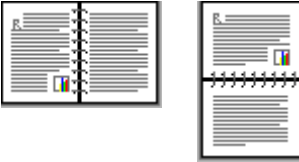

[Kitap ciltleme](#) [Tablet ciltleme](#)

Not: Kitap ciltleme en yaygın ciltleme türüdür.

Kitap ciltleme

İki taraflı bir belgeyi kitap ciltleme ile yazdırmak için şu adımları izleyin:

1. **Yazıcı Özellikleri** iletişim kutusunu açın.
2. **Yazdırma Kısayolları** sekmesini tıklayın ve aşağı açılan listede **İki taraflı, dupleks, yazdırmayı** tıklayın.

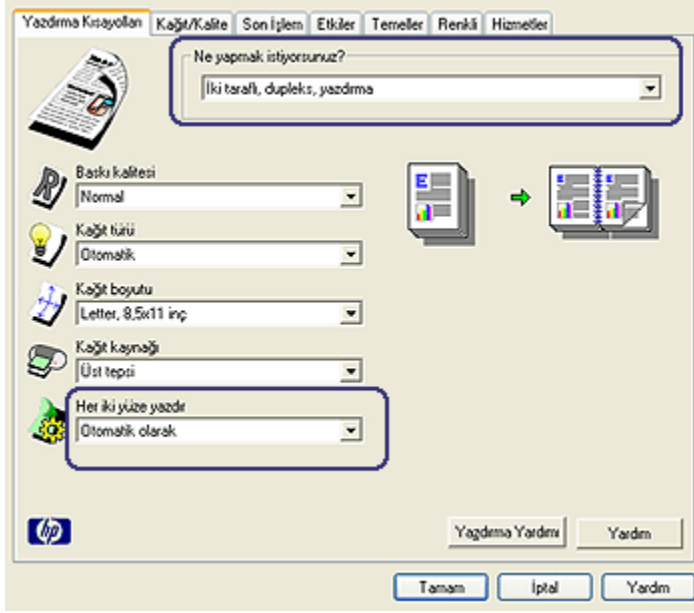

3. **İki yüze de yazdır** aşağı açılan listesinde **Otomatik**'i tıklayın.
4. İstedığınız diğer yazdırma ayarlarını seçin ve sonra **Tamam** seçeneğini tıklayın.

Sayfanın ilk tarafı yazdırıldıktan sonra, mürekkep kurduğu sırada yazıcı duraklatılır. Mürekkep kurduğunda, kağıt dupleksleyici geri çekilir ve sayfanın arka yüzüne yazdırılır.

Sayfanın her iki tarafı da yazdırılmadan kağıdı yazıcıdan çıkartmayın.

Tablet ciltleme

İki taraflı bir belgeyi tablet ciltleme ile yazdırmak için şu adımları izleyin:

1. **Yazıcı Özellikleri** iletişim kutusunu açın.
2. **Son işlem** sekmesini tıklayın.

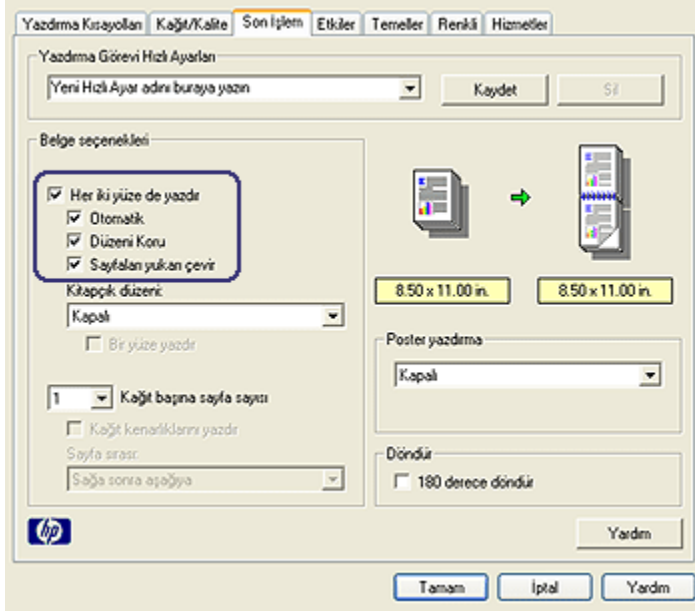

3. **Her iki yüze de yazdır** onay kutusunu seçin.
4. **Otomatik** onay kutusunu seçin.
5. **Düzeni koru** onay kutusunu seçin.
6. **Sayfaları yukarı çevir** onay kutusunu seçin.
7. İstedığınız diğer yazdırma ayarlarını seçin ve sonra **Tamam** seçeneğini tıklatın.

Sayfanın ilk tarafı yazdırıldıktan sonra, mürekkep kuruduğu sırada yazıcı duraklatılır. Mürekkep kurduğunda, kağıt dupleksleyici geri çekilir ve sayfanın arka yüzüne yazdırılır.

Sayfanın her iki tarafı da yazdırılmadan kağıdı yazıcıdan çıkartmayın.

6.3.6 Baskı Kalitesi Seçiciyi kullanma (HP Deskjet 6540-50 series)

Baskı Kalitesi Seçici düğmesi yazıcının ön kısmında yer alır.



1. Baskı Kalitesi Seçici düğmesi

Baskı Kalitesi Seçici düğmesini etkinleştirme

Baskı Kalitesi Seçici düğmesini kullanmadan önce, yazıcı yazılımından etkinleştirmelisiniz.

Baskı Kalitesi Seçici düğmesini etkinleştirmek için aşağıdaki adımları izleyin:

1. **Yazıcı Özellikleri** iletişim kutusunu açın.
2. **Yazdırma Kısayolları** ya da **Kağıt/Kalite** sekmesini tıklatın.
3. **Baskı kalitesi** aşağı açılan listesinde **Yazıcı varsayılanını kullan**'ı seçin.

Not: Yazdığınız belge türüne bağlı olarak, **Yazıcı Varsayılanını Kullan** seçeneği **Yazdırma Kısayolları** sekmesinde kullanılamayabilir.

4. **Tamam** düğmesini tıklatın.

Baskı Kalitesi Seçici düğmesini kullanma

Yazdırmayı planladığınız belgelerin baskı kalitesini belirlemek için Baskı Kalitesi Seçici düğmesini kullanın. Belge yazdırılmaya başladıktan sonra bu belge için baskı kalitesini değiştiremezsiniz.

Baskı Kalitesi Seçici düğmesini etkinleştirmek için aşağıdaki adımları izleyin:

1. **Baskı Kalitesi Seçici** düğmesi yazıcı yazılımından etkinleştirildiğinden emin olun.
2. Aşağıdaki baskı kalitelerinden birini seçmek için **Baskı Kalitesi Seçici** düğmesine basın:



Hızlı normal



Normal



En iyi

Not: FastDraft ve En fazla dpi sadece yazıcı yazılımında seçilebilir. Belge FastDraft ya da En fazla dpi modunda yazdırılıyorsa, seçili baskı kalitesi simgesi belge tamamlanana kadar yanıp söner.

İşıklar

Baskı Kalitesi Seçici simgeleri seçili baskı kalitesini göstermek için yanar ya da yanıp söner.

Simgelerin durumu	Anlamı
Bir simge yanıyor.	Yanan simge seçili baskı kalitesidir.
Bir simge yanıyor ve diğeri yanıp söniyor.	Yanan simge mevcut yazdırma işi için seçili baskı kalitesidir. Yanıp sönen simge bir sonraki yazdırma işi için seçili baskı kalitesidir.
Bir simge yanıp söniyor.	Yazıcı yazılımından baskı kalitesi olarak FastDraft ya da En fazla dpi seçilmiştir.

6.3.7 250 Sayfalık Düz Kağıt Tepsisi Aksesuarını Kullanma

250 Sayfalık Düz Kağıt Tepsisi Aksesuarı yazıcınıza takılı değilse, [yükleme adımlarını](#) izleyin.

Not: 250 Sayfalık Düz Kağıt Tepsisi Aksesuarı tüm ülkelerde/bölgelerde kullanılamaz.

250 Sayfalık Düz Kağıt Tepsisi Aksesuarını kullanmak için şu adımları izleyin:

1. [Yazıcı Özellikleri](#) iletişim kutusunu açın.

2. **Yazdırma Kısayolları** ya da **Kağıt/Kalite** sekmesini tıklatın.
3. Uygun olan aşağı açılan listeyi bulun:

Sekme	Aşağı açılan liste
Yazdırma Kısayolları	Kağıt kaynağı
Kağıt/Kalite	Kaynak

Not: Kağıt kaynağını her iki sekmede de ayarlamanıza gerek yoktur.

4. Aşağı açılan listede aşağıdaki seçeneklerden birini seçin:
 - **Üst tepsisi:** Giriş tepsisinden yazdırır.
 - **Alt tepsisi:** 250 Sayfalık Düz Kağıt Tepsisi Aksesuarından yazdırır.
 - **Üst, sonra alt:** Giriş tepsisinden yazdırır. Giriş tepsisi boşsa, yazıcı 250 Sayfalık Düz Kağıt Tepsisi Aksesuarından yazdırır.
 - **Alt, sonra üst:** 250 Sayfalık Düz Kağıt Tepsisi Aksesuarından yazdırır. Aksesuar boşsa, yazıcı Giriş tepsisinden yazdırır.

6.3.8 Gri tonlamalı yazdırma

Siyah beyaz fotoğraf yazdırma yönergeleri için, [siyah beyaz fotoğraf yazdırma sayfasına](#) bakın.

Gri tonlamalı yazdırmak için aşağıdaki adımları izleyin:

1. **Yazıcı Özellikleri** iletişim kutusunu açın.
2. **Yazdırma Kısayolları** sekmesini tıklatın ve sonra **Sunu yazdırma** ya da **Hızlı/ekonomik yazdırma** seçeneğini seçin.
3. **Gri tonlamalı yazdır** aşağı açılan listesinde, aşağıdaki seçeneklerden birini tıklatın:
 - **Yüksek kalite:** Bu seçeneği yüksek kaliteli çıktılar için kullanın.
 - **Sadece siyah:** Bu seçeneği hızlı, ekonomik yazdırma için kullanın.
4. İstedığınız diğer yazdırma ayarlarını seçin ve sonra **Tamam** seçeneğini tıklatın.

6.3.9 Tek yaprak kağıda çok sayfa yazdırma

Bir belgenin birden çok sayfasını tek bir kağıda yazdırmak için yazıcı yazılımını kullanın. Yazıcı yazılımı, belge metnini ve görüntüleri yazdırılan sayfaya sığacak biçimde boyutlandırır.

Bir belgenin birden çok sayfasını tek bir kağıda yazdırmak için aşağıdaki adımları izleyin:

1. **Yazıcı Özellikleri** iletişim kutusunu açın.

2. **Son İşlem** sekmesini tıklayın.

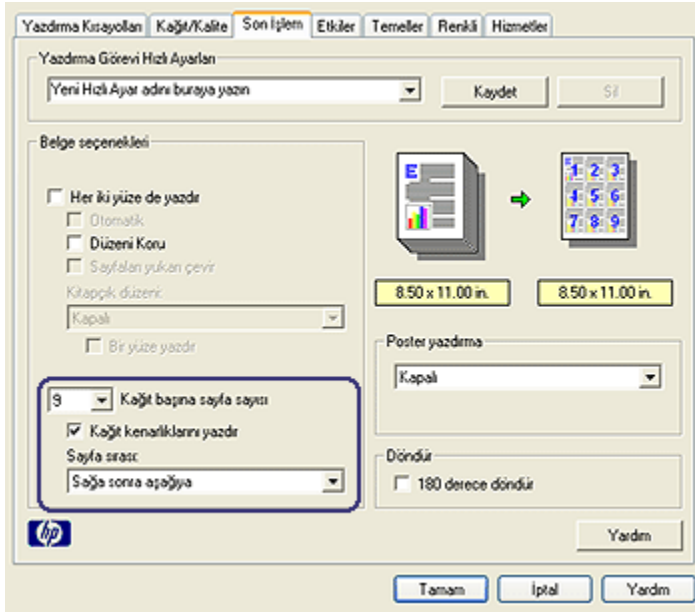

3. **Kağıt başına sayfa sayısı** aşağı açılan listesinden, her kağıda yazdırılmasını istediğiniz sayfa sayısını seçin.
4. Yazdırılan her sayfa görüntüsünün çevresinde kenarlık görünmesini isterseniz, **Sayfa kenarlıklarını yazdır** onay kutusunu seçin.
5. **Sayfa sırası** aşağı açılan listesinden, her kağıt için bir düzen seçin.
6. İsteddiğiniz diğer yazdırma ayarlarını seçin ve sonra **Tamam** seçeneğini tıklayın.

6.3.10 Yazıcının varsayılan ayarlarını ayarlama

Yazıcı **Yazıcı Özellikleri** iletişim kutusunu açıp başka ayarlar belirtmediğiniz sürece tüm belgeler için varsayılan ayarları kullanır.

Yazdırırken zaman kazanmak için, yazıcı varsayılan ayarlarını sıklıkla kullandığınız seçeneklere ayarlayın. Böylece, yazıcıyı her kullandığınızda seçenekleri belirtmek zorunda kalmazsınız.

Yazıcı varsayılan ayarlarını değiştirmek için aşağıdaki adımları izleyin:

1. Yazıcı görev tepsi simgesini tıklayın.

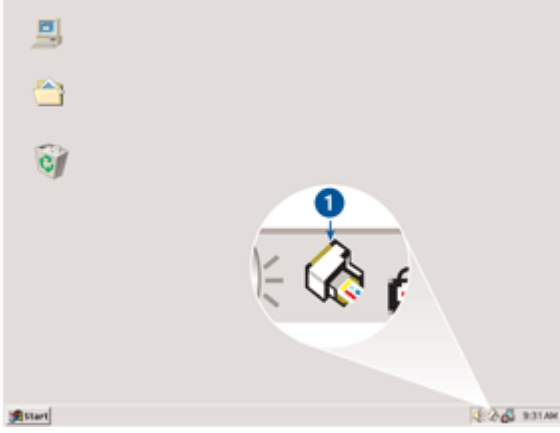

1. Yazıcı görev tepsisi simgesi

Yazıcı Özellikleri iletişim kutusu görüntülenir.

- Varsayılan ayarlar olarak kullanmak istediğiniz seçenekleri belirleyin.
- Tamam** düğmesini tıklayın.

Yaptığınız her yazdırma işinde yeni ayarların kullanılacağını bildiren bir iletişim kutusu görüntülenir. Bu iletişim kutusunu bir daha görmek istemiyorsanız, **Bu iletiyi bir daha gösterme** öğesini seçin.

- Yeni varsayılan yazdırma ayarlarını kaydetmek için **Tamam** düğmesini tıklayın.

Baskı Kalitesi Seçici (HP Deskjet 6540-50 series)

HP Deskjet 6540-50 series yazıcı için, varsayılan baskı kalitesini [Baskı Kalitesi Seçici](#)'yi kullanarak yazıcıdan ayarlayabilirsiniz.

6.3.11 Sayfa sırasını ayarlama

Sayfa sırasını ayarlamak belgenizin yazdırılacağı sırayı belirler. Çoğunlukla, belgenini ilk sayfasını en son yazdırmak uygundur böylece belgenin tamamı Çıkış tepsisinde yukarı doğru bakacak şekilde durur.

Sayfa sırasını ayarlamak için şu adımları izleyin:

- [Yazıcı Özellikleri](#) iletişim kutusunu açın.
- Temeller** sekmesini tıklayın.

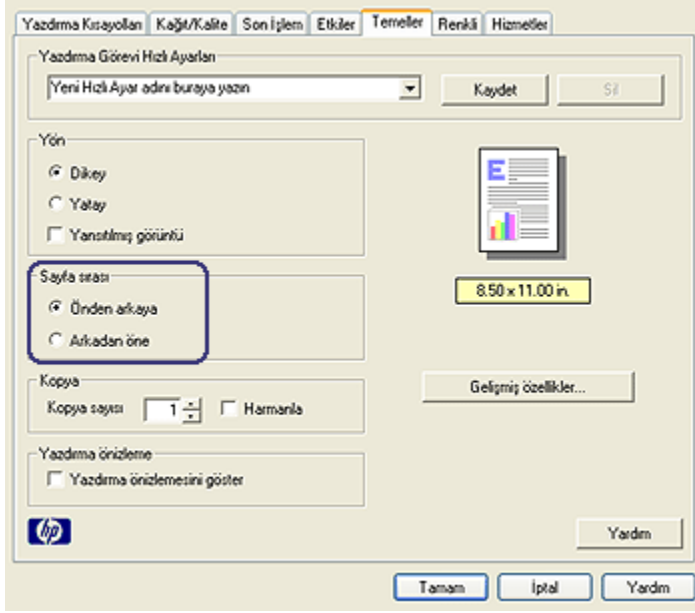

3. Aşağıdaki seçeneklerden birini seçin:

- **Önden arkaya:** Belgenin ilk sayfasını en son yazdırır. Çoğu yazdırma işi için uygun ayar budur.
- **Arkadan öne:** Belgenin son sayfasını en son yazdırır. Bu ayar belgenin ilk sayfasını farklı türde bir kağıda yazdırırken gereklidir.

4. İstedığınız diğer yazdırma ayarlarını seçin ve sonra **Tamam** seçeneğini tıklayın.

Yazıcı Özellikleri iletişim kutusunda gördüğünüz özelliklerle ilgili bilgi edinmek için [Bu Nedir? yardımı](#)'nı kullanın.

6.3.12 Harmanlanmış kopyalar yazdırma

Bir dosyanın birkaç kopyasını aynı anda yazdırıyorsanız, yazdırdıktan sonra kopyaları tekrar düzenlemenize gerek olmaması için harmanlama seçeneğini kullanın.

Not: Bazı yazılım programları yazdırılacak kopya sayısını belirtmek için yazıcı yazılımını kullanmanıza izin vermez. Kullandığınız program yazdırılacak kopya sayısını belirtmenize izin veriyorsa, uygulamada yazdırılacak kopya sayısını belirtin.

Harmanlanmış kopyalar yazdırarak için aşağıdaki adımları izleyin:

1. **Yazıcı Özellikleri** iletişim kutusunu açın.

2. **Temeller** sekmesini tıklatın.

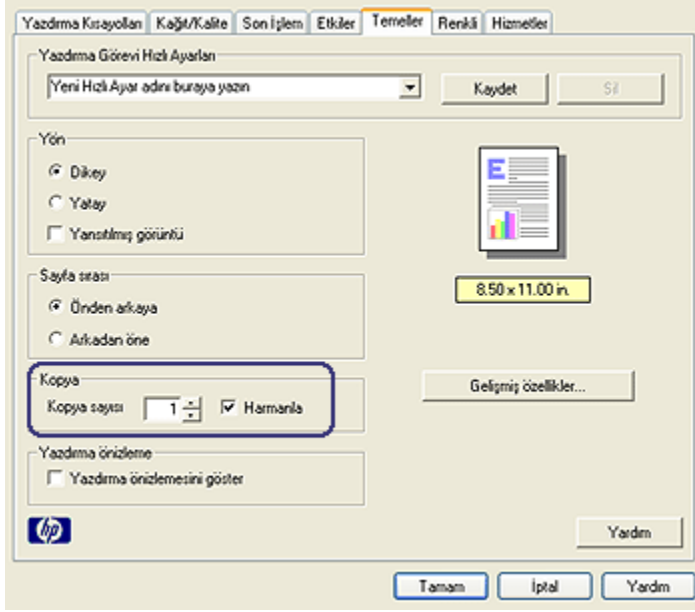

3. Yazdırmak istediğiniz kopya sayısını **Kopya sayısı** kutusuna yazın.
4. **Harmanla** onay kutusunu seçin.
5. İsteddiğiniz diğer yazdırma ayarlarını seçin ve sonra **Tamam** seçeneğini tıklatın.

6.3.13 Baskı önizleme

Yazdırırken zaman ve paradan tasarruf etmek için, yazdırmadan önce belgeyi bilgisayarınızda önizleyin. Baskı önizleme isteğiniz şekilde görünmüyorsa, önizleme penceresini kapatın ve belgenizde gerekli düzeltmeleri yapın.

Belgeyi önizlemek için şu adımları izleyin:

1. **Yazıcı Özellikleri** iletişim kutusunu açın.
2. **Temeller** sekmesini tıklatın.

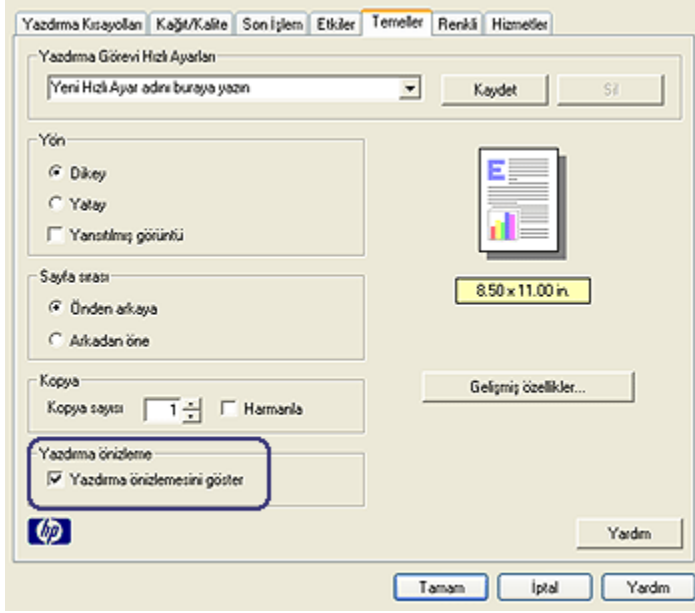

3. **Yazdırma önizlemesini göster** onay kutusunu seçin.
4. İstedığınız diğer yazdırma ayarlarını seçin ve sonra **Tamam** seçeneğini tıklayın.
Belge yazdırılmadan önce, bir önizleme görünür.
5. Aşağıdakilerden birini yapın:
 - Belgeyi yazdırmak için **Dosya, HP Deskjet'e Yazdır**'ı tıklayın.
 - Yazdırma işini iptal etmek için **Dosya** ve sonra **Yazdırma İptal**'i tıklayın.
Belgeyi tekrar yazdırmadan önce yazdırma ayarlarını gerektiği gibi ayarlayın.

6.3.14 Kağıt türünü seçme

Otomatik Kağıt Türü Sensörünü Kullanma

Otomatik Kağıt Türü Sensörü özellikle HP kağıt ve ortamı ile kullanıldığında, yazdırma işlemini yaptığınız ortam için uygun olan yazdırma ayarlarını otomatik olarak seçer.

Not: **Otomatik Kağıt Türü Sensörü** 250 Sayfalık Düz Kağıt Tepsisi Aksesuarı ile yazdırılmış belgeler için kullanılamaz.

Otomatik Kağıt Türü Sensörünü kullanmak için aşağıdaki adımları izleyin:

1. [Yazıcı Özellikleri](#) iletişim kutusunu açın.
2. **Yazdırma Kısayolları** ya da **Kağıt/Kalite** sekmesini tıklayın.
3. Uygun olan aşağı açılan listeyi bulun:

Sekme	Aşağı açılan liste
Yazdırma Kısayolları	Kağıt türü
Kağıt/Kalite	Tür

Not: Kağıt türünü her iki sekmede de ayarlamanıza gerek yoktur.

4. Aşağı açılan listede **Otomatik** 'i tıklayın.
5. İstedığınız diğer herhangi bir yazdırma ayarını seçin ve daha sonra **Tamam** seçeneğini tıklayın.

Özel bir kağıt türünü seçme

Daha yüksek kalitede bir belge yazdırırken, özel bir kağıt türü seçmeniz önerilir.

Özel bir kağıt türü seçmek için aşağıdaki adımları izleyin:

1. [Yazıcı Özellikleri](#) iletişim kutusunu açın.
2. **Yazdırma Kısayolları** ya da **Kağıt/Kalite** sekmesini tıklayın.
3. Uygun olan aşağı açılan listeyi bulun:

Sekme	Aşağı açılan liste
Yazdırma Kısayolları	Kağıt türü
Kağıt/Kalite	Tür

Not: Kağıt türünü her iki sekmede de ayarlamanıza gerek yoktur.

4. Aşağı açılan listede kağıt türünü tıklayın.
5. İsteddiğiniz diğer yazdırma ayarlarını seçin ve sonra **Tamam** seçeneğini tıklayın.

6.3.15 Baskı kalitesini seçme (HP Deskjet 6540-50 series)

Baskı kalitesini seçmek için aşağıdaki adımları izleyin:

1. [Yazıcı Özellikleri](#) iletişim kutusunu açın.
2. **Yazdırma Kısayolları** ya da **Kağıt/Kalite** sekmesini tıklayın.
3. **Baskı kalitesi** aşağı açılan listesinde aşağıdaki seçeneklerden birini seçin:

Not: **Yazdırma Kısayolları** sekmesinde bulunan baskı kalitesi seçenekleri yazdırdığınız belge türüne bağlı olarak değişir.

- **Yazıcı varsayılanını kullan:** [Baskı Kalitesi Seçici](#) düğmesini etkinleştirir.
- **FastDraft:** en hızlı yazdırma hızında yazdırır.
- **Hızlı normal:** prints more quickly than the Normal mode and at a higher print quality than FastDraft.
- **Normal:** baskı kalitesi ve hız arasında en iyi dengeyi sağlar. Çoğu belge için uygun ayardır.
- **En iyi:** yüksek kalitede yazdırma sağlar.
- **En fazla dpi:** yüksek kalitede yazdırma sağlar, ancak yazdırmak için En iyi'den daha uzun süre ve büyük sabit disk alanı gerektirir.

6.3.16 Belgeyi yeniden boyutlandırma

Aşağıdaki görevlerden biri için yazıcı yazılımını kullanın:

- Belgeyi biçimlendirildiği boyuttan [farklı boyutta bir kağıda](#) yazdırın.
- Yazdırılan sayfada [metin ve grafikleri küçültün ya da büyütün](#).

Farklı boyutta bir kağıda yazdırma

Bu özelliği bir kağıt boyutu için biçimlendirilmiş olan bir belgeyi farklı bir boyutta yazdırmak için kullanın. Bunu yapmak, doğru boyutta kağıt olmadığında yararlı olabilir.

Örneğin, Letter boyutunda kağıt için biçimlendirilmiş bir belge oluşturduğunuzda hiç Letter boyutunda kağıdınız yoksa, belgeyi kullanılabilir başka bir kağıt boyutunda yazdırabilirsiniz.

Belgeyi farklı bir kağıt boyutu için yeniden boyutlandırmak için şu adımları izleyin:

1. [Yazıcı Özellikleri](#) iletişim kutusunu açın.
2. **Etkiler** sekmesini tıklatın.

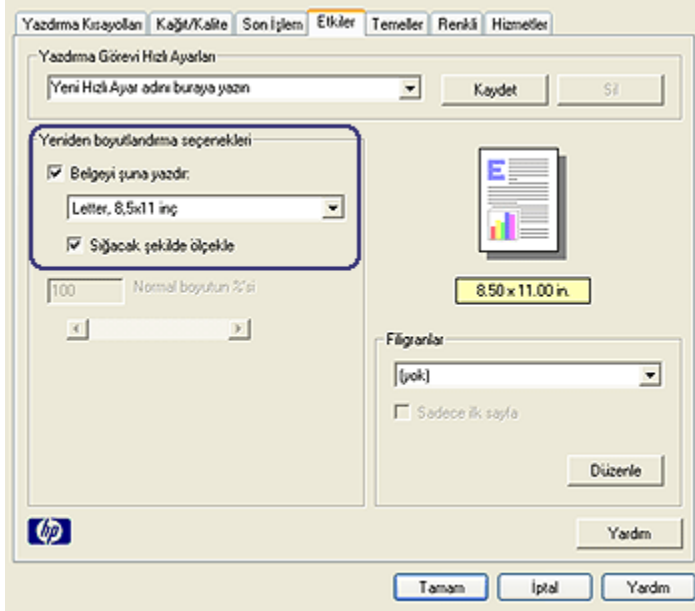

3. **Belgeyi şuna yazdır'**ı tıklattın ve sonra aşağı açılan listeden yazdırılacak kağıt boyutunu seçtin.

Hedef kağıt boyutu, belgenin biçimlendirildiği boyut değil, yazdıracağınız kağıt boyutudur.

4. Aşağıdakilerden birini yapın:

Amaç	Eylem
Belgeyi hedef kağıt boyutuna sığdırmak için küçültün ya da büyütün.	Sığacak Şekilde Ölçekle' yi tıklattın:
Seçili kağıt boyutunda belgeyi orijinal boyutunda yazdırın.	Sığacak Şekilde Ölçekle' yi tıklatmayın:

5. İstedığınız diğer yazdırma ayarlarını seçin ve sonra **Tamam** seçeneğini tıklattın.

Metin ve grafikleri küçültme ya da büyütme

Bu özelliği yazdırılan metin ve grafikleri kağıt boyutunu değiştirmeden küçültmek ya da büyütme için kullanın.

Metin ve grafikleri küçültmek ya da büyütme için şu adımları izleyin:

1. **Yazıcı Özellikleri** iletişim kutusunu açın.

2. **Etkiler** sekmesini tıklatın.
3. **Normal boyutun %'si** kutusuna, metin ve grafikleri küçültmek ya da büyötmek istediđiniz yüzdeyi yazın.

Yüzde yüz metin ve grafiklerin gerçek boyutunu gösterir. Metin ve grafikleri küçölmek için 100 'den küçük bir sayı yazın. Metin ve grafikleri büyötmek için 100 'den büyük bir sayı yazın.

4. İstediyiniz diđer yazdırma ayarlarını seçin ve sonra **Tamam** seçeneđini tıklatın.

6.3.17 Filigranlar

Filigranlar belgelerin arka planında görünür.

Bir belgeye var olan bir filigran ekleme

Belgeye var olan bir filigran eklemek için řu adımları izleyin:

1. **Yazıcı Özellikleri** iletişim kutusunu açın.
2. **Etkiler** sekmesini tıklatın.

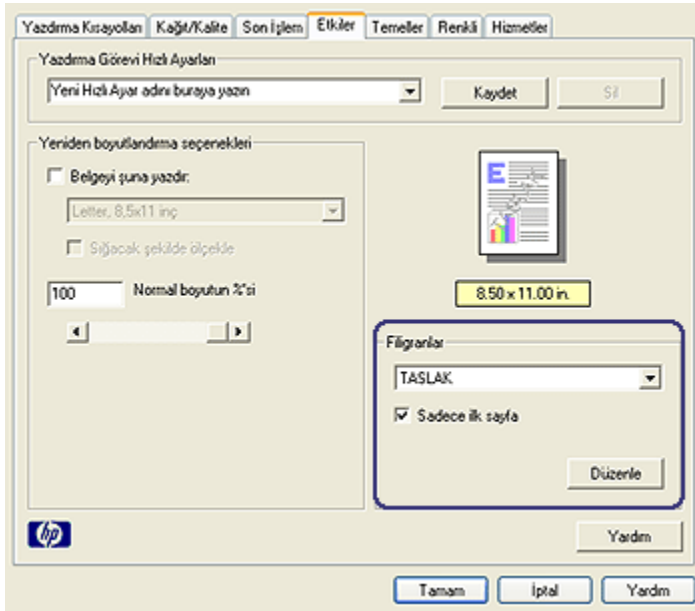

3. **Filigranlar** ařađı açılan listesinden bir filigran seçin.
Listelenen filigranlardan birini kullanmak istemiyorsanız, [yeni bir filigran oluřturun](#).
4. Ařađıdaki seçimlerden birini yapın:

- Filigranın sadece ilk sayfada görünmesini istiyorsanız, **Sadece ilk sayfa**'yı tıklatın.
 - Filigranın tüm sayfalarda görünmesini istiyorsanız, **Sadece ilk sayfa** kutusunu temizleyin.
5. Belgeyi kağıt türü yönergelerine göre yazdırın.

Filigran oluşturma ya da filigranı değiştirme

Bir filigran oluşturmak ya da filigranı değiştirmek için aşağıdaki adımları izleyin:

1. **Yazıcı Özellikleri** iletişim kutusunu açın.
2. **Etkiler** sekmesini tıklatın.
3. **Düzenle** düğmesini tıklatın.

Filigran Ayrıntıları iletişim kutusu görünür.

Geçerli filigranlar

[yok]
ÇOK GİZLİ
GİZLİ
KOPYALANAMAZ
SİZE ÖZEL
TASLAK

Yeni Sil

Örizeleme:

TASLAK

Filigran iletisi

TASLAK

İleti açısı

Çapraz
 Yatay
 Açı 0

Seçenekler

Sayfa boyunca hizalanmış

Yazı tipi özellikleri

Ad: Arial
Renk: Gri
Gölge: Çok açık
Boyut: 72
Stil: Normal

Tamam İptal Yardım

4. Aşağıdaki seçimlerden birini yapın:
 - **Yeni** düğmesini tıklatın.
 - Değiştirmek üzere bir filigran seçin.
5. Filigran iletisini, ileti açısını ve yazı tipi özelliklerini yazın.
6. Filigran ayrıntılarını ayarladıktan sonra, **Tamam** seçeneğini tıklatın.

Filigran kullanmayla ilgili yönergeler için, [bir belgeye varolan bir filigran ekleme adımlarını](#) izleyin.

Yazıcı Özellikleri iletişim kutusunda gördüğünüz özelliklerle ilgili bilgi edinmek için [Bu Nedir? yardımı](#)'nı kullanın.

6.3.18 Kenarlıksız broşür yazdırma

Parlak broşür kağıdına kenarlıksız broşür yazdırabilirsiniz.

Kenarlıksız broşür yazdırmayla ilgili yönergeler için, [kenarlıksız fotoğraf sayfasına](#) bakın.

Yönergeler

- Kenarlıksız belgeleri **yedek mürekkep modu**'ndayken yazdırmayın. Her zaman yazıcıya yerleştirilmiş iki yazıcı kartuşunuz olsun.
- Dosyayı bir yazılım uygulamasında açın ve görüntü boyutunu belirleyin. Boyutun, görüntüyü yazdırmak istediğiniz kağıt boyutuna uygun olduğundan emin olun.

Yazdırma

Kenarlıksız belge yazdırmak için şu adımları uygulayın:

1. Yazdırmak istediğiniz dosyayı açın.
2. **Yazıcı Özellikleri** iletişim kutusunu açın.
3. **Kağıt/Kalite** sekmesini tıklayın.

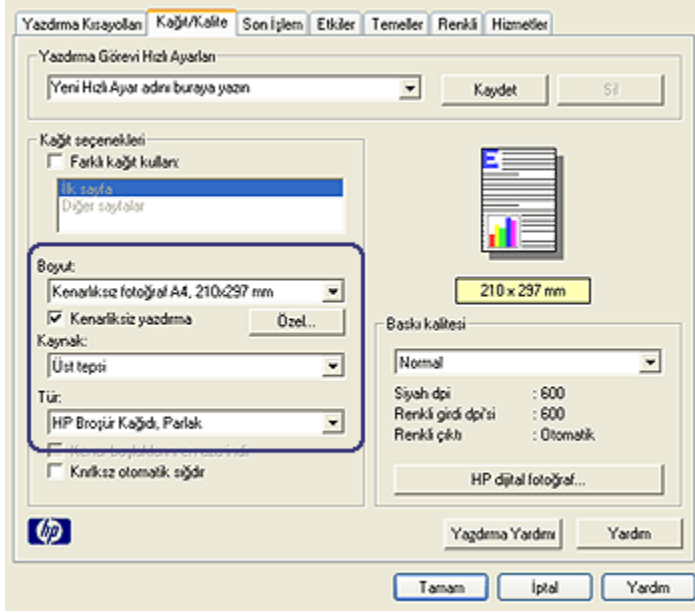

4. **Boyut** aşağı açılan listesinden kenarlıksız kağıt boyutlarından birini seçin. Kağıt boyutunun Giriş tepsisine yerleştirilmiş kağıdın boyutunda olduğundan emin olun.
5. **Kenarlıksız Yazdırma** onay kutusunun seçili olduğundan emin olun.
6. **Tür** aşağı açılan listesinden parlak broşür kağıdı türünü seçin.
Otomatik'i seçmeyin.
7. İstedığınız diğer yazdırma ayarlarını seçin ve sonra **Tamam** seçeneğini tıklatın.

6.3.19 Farklı bir ilk sayfa yazdırma (HP Deskjet 6540-50 series)



250 Sayfalık Düz Kağıt Tepsisi Aksesuarı yazıcıya takıldıysa, [250 Sayfalık Düz Kağıt Tepsisi Aksesuarı ile farklı bir ilk sayfa yazdırma adımlarını izleyin.](#)

Kağıt yükleme

1. **Giriş tepsisi**'ne belgenin gövdesi için kağıt yükleyin.
Özel bir kağıt türü yüklemeye ilgili yönergeler için, [diğer belgeleri yazdırma sayfasına](#) gidin ve uygun belge türünü seçin.

2. İlk sayfa için olan kağıdı Giriş tepsindeki kağıt yığınının en üstüne koyun.

Yazdırma

İlk sayfası farklı olan bir belge yazdırmak için aşağıdaki adımları izleyin:

1. **Yazıcı Özellikleri** iletişim kutusunu açın.
2. **Kağıt/Kalite** sekmesini tıklayın.
3. **Farklı kağıt kullan** onay kutusunu seçin.
4. **İlk sayfa**'yı tıklayın.

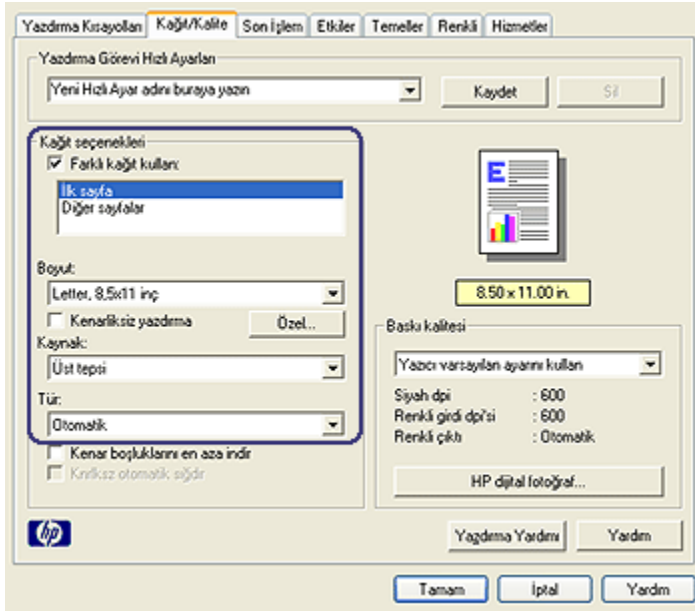

5. İlk sayfa için kağıt türü ve boyutunu seçin.
6. **Kaynak** kutusunda **Üst tepsi**'yi seçin.
7. **Diğer sayfalar**'ı tıklayın.

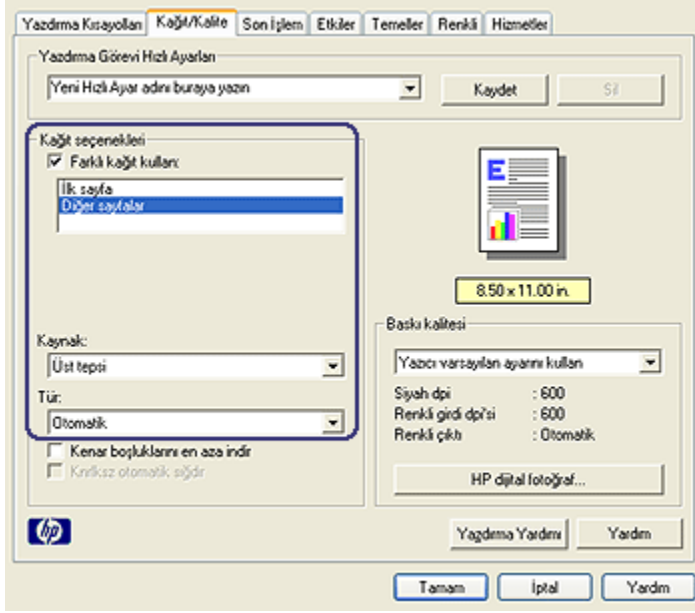

8. **Kaynak** kutusunda **Üst tepsi**'yi seçin.
9. **Tür** aşağı açılan listesinden diğer sayfalar için olan kağıt türünü seçin.
10. İstedığınız diğer yazdırma ayarlarını seçin ve sonra **Tamam** seçeneğini tıklayın.

Not: Belgeyi ters sırada yazdırmayın.

6.3.20 Özel kağıt boyutu ayarlama

Özel kağıt boyutuna yazdırmak için **Özel kağıt boyutu** iletişim kutusunu kullanın.

Not: Kenarlıksız panoramik kağıt boyutları oluşturmak için özel kağıt boyutu iletişim kutusunu kullanın. Yazıcı kenarlıksız belgeleri 101 x 152 mm'den (4x6 inç) 210 x 594 mm'ye (8.5 x 23.4 inç) kadar olan kağıt boyutlarında yazdırabilir.

Özel kağıt boyutu tanımlama

Özel kağıt boyutu tanımlamak için aşağıdaki adımları izleyin:

1. **Yazıcı Özellikleri** iletişim kutusunu açın.
2. **Kağıt/Kalite** sekmesini tıklayın.
3. **Özel** düğmesini tıklayın.

Özel kağıt boyutu iletişim kutusu görüntülenir.

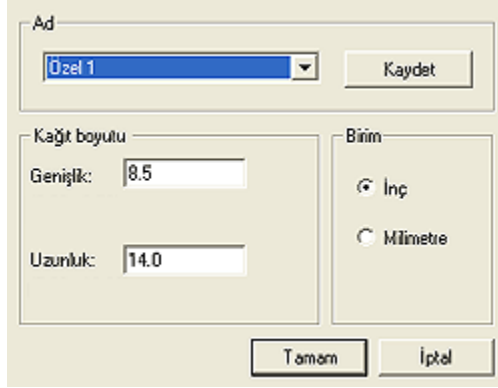

4. **Ad** aşağı açılan listesinden özel bir kağıt boyutu adı tıklatın.

Not: Kenarlıksız panoramik özel bir kağıt boyutu oluşturmak için, **Özel kenarlıksız panorama** özel kağıt boyutu adını tıklatın.

5. Kağıt boyutlarını **Genişlik** ve **Uzunluk** kutularına yazın.

Her kutunun altında en küçük ve en büyük kağıt boyutları görünür.

6. Ölçü birimini tıklatın: **İnç** veya **Milimetre**.
7. Özel kağıt boyutunu kaydetmek için **Kaydet** düğmesini tıklatın.
8. **Özel kağıt boyutu** iletişim kutusundan çıkmak için **Tamam** düğmesini tıklatın.

6.3.21 Kağıt kaynağını seçme (HP Deskjet 6540-50 series)

Yazıcı kağıt için üç kaynak sunar:



Giriş tepsisi 250 Sayfalık Düz Kağıt Küçük Kağıt Tepsili Otomatik
Tepsisi Aksesuarı İki Taraflı Yazdırma Aksesuarı

Kağıt kaynağını seçmek için aşağıdaki adımları izleyin:

1. **Yazıcı Özellikleri** iletişim kutusunu açın.
2. **Yazdırma Kısayolları** ya da **Kağıt/Kalite** sekmesini tıklatın.

3. Uygun olan aşağı açılan listeyi bulun:

Sekme	Aşağı açılan liste
Yazdırma Kısayolları	Kağıt kaynağı
Kağıt/Kalite	Kaynak

İstedığınız diğer yazdırma ayarlarını seçin ve sonra **Tamam** seçeneğini tıklayın.

4. Aşağı açılan listede aşağıdaki seçeneklerden birini seçin:

- **Üst tepsi:** Giriş tepsisinden yazdırır.
- **Alt tepsi:** 250 Sayfalık Düz Kağıt Tepsisi Aksesuarından yazdırır.
- **Üst, sonra alt:** Giriş tepsisinden yazdırır. Giriş tepsisi boşsa, yazıcı 250 Sayfalık Düz Kağıt Tepsisi Aksesuarından yazdırır.
- **Alt, sonra üst:** 250 Sayfalık Düz Kağıt Tepsisi Aksesuarından yazdırır. Aksesuar boşsa, yazıcı Giriş tepsisinden yazdırır.
- **Arka tepsi:** Küçük Kağıt Tepsili Otomatik İki Taraflı Yazdırma Aksesuarından yazdırır. Bu seçenek yalnızca aksesuar yazıcıya takılı olduğunda görünür.

6.4 Yazıcı yazılımı

Aşağıdaki yazılım özelliklerinin nasıl kullanılacağını öğrenin:

- Yazdırma seçeneklerini belirlemek için [Yazıcı Özellikleri](#) iletişim kutusunu kullanın.
- Yazdırma ayarlarını hızlı bir şekilde belirlemek için [Yazdırma Kısayolları](#)'nı kullanın.
- Belirli yazdırma seçenekleriyle ilgili daha fazla bilgi almak için [Bu Nedir? yardımı](#)'nı kullanın.
- [Aygıt Durumu kutusu](#) yararlı bilgiler görüntüler.

6.4.1 Yazıcı Özellikleri iletişim kutusu

Yazıcı, bilgisayarınıza yüklenen yazılım ile kontrol edilir. Bir belge için yazdırma ayarlarını değiştirmek istediğinizde *yazıcı sürücüsü* olarak da bilinen yazıcı yazılımını kullanın.

Yazdırma ayarlarını değiştirmek için, **Yazıcı Özellikleri** iletişim kutusunu açın.

Yazıcı Tercihleri iletişim kutusu

Yazıcı Özellikleri iletişim kutusu **Yazıcı Tercihleri** iletişim kutusu olarak da adlandırılır.

Yazıcı Özellikleri iletişim kutusunu açın.

Yazıcı Özellikleri iletişim kutusunu açmak için aşağıdaki adımları izleyin:

1. Yazdırmak istediğiniz dosyayı açın.
2. **DosyaYazdır**'ı tıklattıktan sonra **Özellikler**'i veya **Tercihler**'i seçin.

Yazıcı Özellikleri iletişim kutusu görüntülenir.

Bu Nedir? yardımı

Yazıcı Özellikleri iletişim kutusunda gördüğünüz özelliklerle ilgili bilgi edinmek için [Bu Nedir? yardımı](#)'nı kullanın.

6.4.2 Bu Nedir? yardımı

Yazdırma seçenekleriyle ilgili daha fazla bilgi almak için **Bu Nedir? yardımı**'nı kullanın.

1. İmleci hakkında daha fazla bilgi edinmek istediğiniz özelliğin üzerine götürün.
2. Fareyi sağ tıklayın.

Bu Nedir? kutusu görünür.

3. İmleci **Bu Nedir?** kutusunun üzerine götürün ve sol fare düğmesine basın. Özelliğin bir açıklaması görünür.



6.4.3 Aygıt Durumu penceresi

Aygıt Durumu penceresi yazıcı her dosya yazdırdığında görünür.

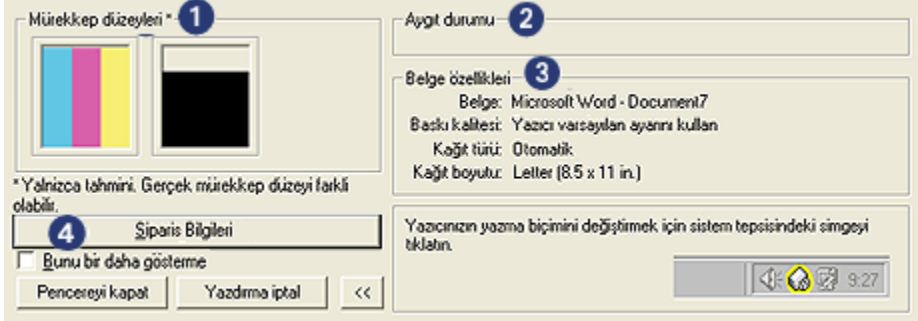

Aşağıdaki öğeler **Aygıt Durumu penceresinde** görünür:

1. **Mürekkep düzeyleri:** her kartuştaki yaklaşık mürekkep düzeyi
2. **Aygıt durumu:** yazıcının durumu. Örneğin, **Biriktiriliyor** ya da **Yazdırılıyor**.
3. **Belge özellikleri:** geçerli yazdırma işiyle ilgili bilgiler:
 - **Belge:** yazdırılmakta olan belgenin adı.
 - **Baskı kalitesi:** kullanılan baskı kalitesi ayarı.
 - **Kağıt türü:** kullanılan kağıt türü.
 - **Kağıt boyutu:** kullanılan kağıt boyutu.
4. **Sipariş bilgileri:** HP Web sitesine yazıcı malzemeleri ve aksesuarları için sipariş bağlantısı.

Her yazdırdığınızda **Aygıt Durumu penceresini** görmek istemiyorsanız, select the **Bunu bir daha gösterme** onay kutusunu seçin.

Yazdırma işini iptal etmek için, **Yazdırmayı iptal et**'i tıklayın.

Aygıt Durumu penceresi'ni kapatmak için **Pencereyi kapat**'ı tıklayın.

7 Yazdırma (HP Deskjet 6520 series)



- Fotoğraf yazdırma
- Diğer belgeleri yazdırma
- Yazdırma ipuçları
- Yazdırma yazılımı

7.1 Fotoğrafları yazdırma (HP Deskjet 6520 series)

Yazdırmak istediğiniz fotoğraf türünü seçin:

Kenarlıksız fotoğraflar



Kenarlıksız küçük fotoğraf



Kenarlıksız büyük fotoğraf



Kenarlıksız panoramik fotoğraf

Beyaz kenarlıklı fotoğraflar



Beyaz kenarlıklı küçük fotoğraf



Beyaz kenarlıklı büyük fotoğraf



Beyaz kenarlıklı panoramik fotoğraf

Fotoğraflarınızı geliştirme

Bilgisayarın [fotoğraf yazdırma özelliklerini](#) kullanarak fotoğraflarınızı nasıl geliştireceğinizi öğrenin.

7.1.1 Gri fotoğraf yazıcı kartuşu

Üç renkli yazıcı kartuşu ile birlikte kullanılan gri fotoğraf yazıcı kartuşu yüksek kalitede siyah beyaz fotoğraflar yazdırır.



Ürününüzle birlikte verilmiyorsa, gri fotoğraf yazıcı kartuşunu ayrıca satın alabilirsiniz.

Gri fotoğraf yazıcı kartuşunu yükleme

Gri fotoğraf yazıcı kartuşunu yüklemek için, yazıcıdan siyah yazıcı kartuşunu çıkarın ve sonra kartuş yuvasının sağındaki bölmeye gri fotoğraf yazıcı kartuşunu yükleyin.

Daha fazla bilgi için, [yazıcı kartuşu yükleme](#) sayfasına bakın.

Gri fotoğraf yazıcı kartuşunu kullanma

Gri fotoğraf yazıcı kartuşunu kullanmak için, [siyah beyaz fotoğraf yazdırma adımları](#)'nı izleyin.

Gri fotoğraf yazıcı kartuşunu saklama

Yazıcı kartuşunun sağlamlığını korumak için, [fotoğraf yazıcı kartuşunu saklama yönergelerini](#) izleyin.

7.1.2 Siyah beyaz fotoğrafları yazdırma

Yazıcı aşağıdakiler yapmanızı sağlar:

- [Siyah beyaz fotoğraf yazdırma](#)
- [Renkli bir fotoğrafı siyah beyaz yazdırma](#)

Mükemmel siyah beyaz fotoğraflar için, yazıcıya bir [gri fotoğraf yazıcı kartuşu](#) ve bir üç renkli yazıcı kartuşu takın.

Siyah beyaz fotoğraf yazdırma

Zaten siyah beyaz olan bir fotoğrafı yazdırmak için, yazdırmak istediğiniz fotoğraf türü ve boyutu için olan yönergeleri izleyin.

Renkli bir fotoğrafı siyah beyaz yazdırma

Renkli bir fotoğrafı siyah beyaz yazdırmak için şu adımları izleyin:

1. **Yazıcı Özellikleri** iletişim kutusunu açın.
2. **Renk** sekmesini tıklayın.

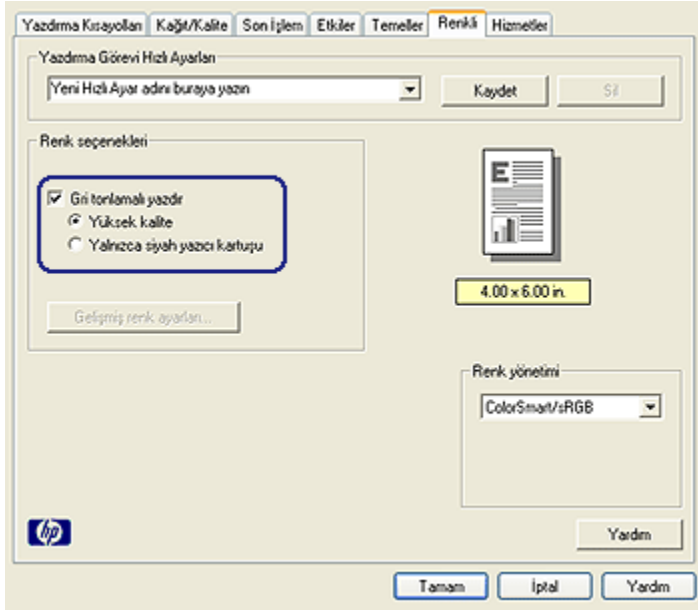

3. **Gri tonlamalı yazdır** onay kutusunu seçin.
4. **Yüksek kalite** sekmesini tıklayın.
5. İsteddiğiniz diğer yazdırma ayarlarını seçin ve sonra **Tamam** seçeneğini tıklayın.

7.1.3 Kenarlıksız küçük fotoğraflar (HP Deskjet 6520 series)

Yönergeler

- Yüksek kaliteli sonuçlar için, üç renkli yazıcı kartuşuyla birlikte fotoğraf yazıcı kartuşu kullanın.

- Renk solmasına karşı maksimum direnç için, HP Premium Plus Fotoğraf Kağıdı kullanın ve bir fotoğraf yazıcı kartuşu yükleyin.
- Fotoğraf yazdırma özelliklerini kullanmayı öğrenmek için, [fotoğraf geliştirme sayfasına](#) bakın.
- Fotoğrafları yazdırırken para ve mürekkepten tasarruf etmek için [HP Gündelik Fotoğraf Kağıdı, Yarı Parlak](#) kullanın.
- Kullandığınız fotoğraf kağıdının düz olduğundan emin olun. Fotoğraf kağıdının kıvrılmasını engellemeye ilgili bilgi için, [fotoğraf kağıdı saklama yönergelerine](#) bakın.
- Giriş tepsisi kapasitesini aşmayın: en fazla 25 sayfa.

Yazdırma hazırlığı

1. Yazıcının açık olduğundan emin olun.
2. Çıkış tepsisini kaldırın ve sonra Giriş tepsisindeki tüm kağıtları çıkarın.
3. Kağıt genişliği kılavuzunu en sola kaydırın ve sonra kağıt uzunluğu kılavuzunu çekin.
4. Fotoğraf kağıdının düz olduğundan emin olun.
Fotoğraf kağıdı düz değilse, [fotoğraf kağıdı saklama yönergelerine](#) bakın.
5. Fotoğraf kağıdını yazdırılacak taraf aşağı gelecek şekilde Giriş tepsisine yerleştirin Çıkarılabilir şeritli bir fotoğraf kağıdı kullanıyorsanız, şeridin yazıcıdan dışarı doğru baktığından emin olun.



6. Kağıt kılavuzlarını kağıda tam olarak yaslanacak biçimde kaydırın.

Yazdırma

Not: Yazılım programınız fotoğraf yazdırma özelliği içeriyorsa, programda sağlanan yönergeleri uygulayın. Aksi takdirde, şu yönergeleri izleyin:

1. **Yazıcı Özellikleri** iletişim kutusunu açın.
2. **Yazdırma Kısayolları** sekmesinde, belge türü olarak **Fotoğraf yazdırma-kenarlıksız** seçeneğini ve sonra aşağıdaki seçenekleri seçin:
 - **Baskı Kalitesi: Normal, En İyi ya da En fazla dpi**

- **Kağıt boyutu:** Uygun kenarlıksız fotoğraf kağıdı boyutu
 - **Kağıt türü:** Uygun fotoğraf kağıdı türü
 - **Yön: Dikey ya da Yatay**
3. Aşağıdaki ayarları gerektiği gibi ayarlayın.
 - HP dijital fotoğraf seçenekleri
 - Gelişmiş renk ayarları
 - Renk yönetimi
 - Gri tonlama kalitesi
 4. İstedığınız diğer yazdırma ayarlarını seçin ve sonra **Tamam** seçeneğini tıklayın.

Yazıcı Özellikleri iletişim kutusunda gördüğünüz özelliklerle ilgili bilgi edinmek için [Bu Nedir? yardımı](#)'nı kullanın.

7.1.4 Kenarlıksız büyük fotoğraflar (HP Deskjet 6520 series)

Yönergeler

- Yüksek kaliteli sonuçlar için, üç renkli yazıcı kartuşuyla birlikte [fotoğraf yazıcı kartuşu](#) kullanın.
- Renk solmasına karşı maksimum direnç için, HP Premium Plus Fotoğraf Kağıdı kullanın ve bir fotoğraf yazıcı kartuşu yükleyin.
- Fotoğraf yazdırma özelliklerini kullanmayı öğrenmek için, [fotoğraf geliştirme](#) sayfasına bakın.
- Fotoğrafları yazdırırken para ve mürekkepten tasarruf etmek için [HP Gündelik Fotoğraf Kağıdı, Yarı Parlak](#) kullanın.
- Kullandığınız fotoğraf kağıdının düz olduğundan emin olun. Fotoğraf kağıdının kıvrılmasını engellemeye ilgili bilgi için, [fotoğraf kağıdı saklama yönergelerine](#) bakın.
- Giriş tepsisi kapasitesini aşmayın: en fazla 25 sayfa.

Yazdırma hazırlığı

1. Yazıcının açık olduğundan emin olun.
2. Çıkış tepsisini kaldırın ve sonra Giriş tepsisindeki tüm kağıtları çıkarın.
3. Kağıt genişliği kılavuzunu en sola kaydırın ve sonra kağıt uzunluğu kılavuzunu çekin.
4. Fotoğraf kağıdının düz olduğundan emin olun.
Fotoğraf kağıdı düz değilse, [fotoğraf kağıdı saklama yönergelerine](#) bakın.
5. Fotoğraf kağıdını yazdırılacak taraf aşağı gelecek şekilde Giriş tepsisine yerleştirin



6. Kağıt kılavuzlarını kağıda tam olarak yaslanacak biçimde kaydırın.
7. Çıkış tepsisini indirin.

Yazdırma

Not: Yazılım programınız fotoğraf yazdırma özelliği içeriyorsa, programda sağlanan yönergeleri uygulayın. Aksi takdirde, şu yönergeleri izleyin:

1. **Yazıcı Özellikleri** iletişim kutusunu açın.
2. **Yazdırma Kısayolları** sekmesinde, belge türü olarak **Fotoğraf yazdırma-kenarlıksız** seçeneğini ve sonra aşağıdaki seçenekleri seçin:
 - **Baskı Kalitesi:** **Normal**, **En İyi** ya da **En fazla dpi**
 - **Kağıt boyutu:** Uygun kenarlıksız fotoğraf kağıdı boyutu
 - **Kağıt Türü:** Uygun fotoğraf kağıdı türü
 - **Yön:** **Dikey** ya da **Yatay**
3. Aşağıdaki seçenekleri gerektiği gibi ayarlayın.
 - **HP dijital fotoğraf seçenekleri**
 - **Gelişmiş renk ayarları**
 - **Renk yönetimi**
 - **Gri tonlama kalitesi**
4. İstedığınız diğer yazdırma ayarlarını seçin ve sonra **Tamam** seçeneğini tıklayın.

Yazıcı Özellikleri iletişim kutusunda gördüğünüz özelliklerle ilgili bilgi edinmek için **Bu Nedir? yardımı'nı** kullanın.

7.1.5 Kenarlıksız panoramik fotoğraflar (HP Deskjet 6520 series)

Yönergeler

- Yüksek kaliteli sonuçlar için, üç renkli yazıcı kartuşuyla birlikte **fotoğraf yazıcı kartuşu** kullanın.

- Renk solmasına karşı maksimum direnç için, HP Premium Plus Fotoğraf Kağıdı kullanın ve bir fotoğraf yazıcı kartuşu yükleyin.
- Fotoğraf yazdırma özelliklerini kullanmayı öğrenmek için, [fotoğraf geliştirme sayfasına](#) bakın.
- Fotoğrafları yazdırırken para ve mürekkepten tasarruf etmek için [HP Gündelik Fotoğraf Kağıdı, Yarı Parlak](#) kullanın.
- Kullandığınız fotoğraf kağıdının düz olduğundan emin olun. Fotoğraf kağıdının kıvrılmasını engellemeye ilgili bilgi için, [fotoğraf kağıdı saklama yönergelerine](#) bakın.
- Giriş tepsisi kapasitesini aşmayın: en fazla 25 sayfa.

Yazdırma hazırlığı

1. Yazıcının açık olduğundan emin olun.
2. Çıkış tepsisini kaldırın ve sonra Giriş tepsisindeki tüm kağıtları çıkarın.
3. Kağıt genişliği kılavuzunu en sola kaydırın ve sonra kağıt uzunluğu kılavuzunu çekin.
4. Fotoğraf kağıdının düz olduğundan emin olun.
Fotoğraf kağıdı düz değilse, [fotoğraf kağıdı saklama yönergelerine](#) bakın.
5. Fotoğraf kağıdını yazdırılacak taraf aşağı gelecek şekilde Giriş tepsisine yerleştirin

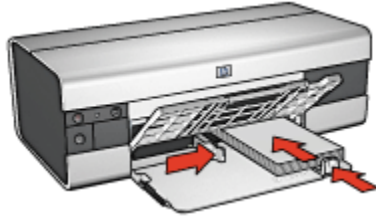

6. Kağıt kılavuzlarını kağıda tam olarak yaslanacak biçimde kaydırın.

Not: Bazı panoramik kağıt boyutları Giriş tepsisinin kenarından dışarı taşabilir. Böyle kağıtlara yazdırırken, genişlik kılavuzunu kağıdın kenarına tam olarak kaydirdiğinizden emin olun.

7. Çıkış tepsisini indirin.

Yazdırma

Not: Yazılım programınız fotoğraf yazdırma özelliği içeriyorsa, programda sağlanan yönergeleri uygulayın. Aksi takdirde, şu yönergeleri izleyin:

1. **Yazıcı Özellikleri** iletişim kutusunu açın.
2. **Yazdırma Kısıyolları** sekmesinde, belge türü olarak **Fotoğraf yazdırma-kenarlıksız** seçeneğini tıklatın ve aşağıdaki seçenekleri seçin:
 - **Baskı Kalitesi: Normal, En İyi** ya da **En fazla dpi**
 - **Kağıt boyutu:** Uygun panoramik kenarlıksız fotoğraf kağıdı boyutu
 - **Kağıt türü:** Uygun fotoğraf kağıdı türü
 - **Yön: Dikey** ya da **Yatay**
3. Aşağıdaki seçenekleri gerektiği gibi ayarlayın.
 - **HP dijital fotoğraf seçenekleri**
 - **Gelişmiş renk ayarları**
 - **Renk yönetimi**
 - **Gri tonlama kalitesi**
4. İstedığınız diğer yazdırma ayarlarını seçin ve sonra **Tamam** seçeneğini tıklatın.

Yazıcı Özellikleri iletişim kutusunda gördüğünüz özelliklerle ilgili bilgi edinmek için **Bu Nedir? yardımı'nı** kullanın.

7.1.6 Beyaz kenarlıklı küçük fotoğraflar (HP Deskjet 6520 series)

Yönergeler

- Yüksek kaliteli sonuçlar için, üç renkli yazıcı kartuşuyla birlikte **fotoğraf yazıcı kartuşu** kullanın.
- Renk solmasına karşı maksimum direnç için, HP Premium Plus Fotoğraf Kağıdı kullanın ve bir fotoğraf yazıcı kartuşu yükleyin.
- Fotoğraf yazdırma özelliklerini kullanmayı öğrenmek için, **fotoğraf geliştirme** sayfasına bakın.
- Fotoğrafları yazdırırken para ve mürekkepten tasarruf etmek için **HP Gündelik Fotoğraf Kağıdı, Yarı Parlak** kullanın.
- Kullandığınız fotoğraf kağıdının düz olduğundan emin olun. Fotoğraf kağıdının kıvrılmasını engellemeye ilgili bilgi için, **fotoğraf kağıdı saklama yönergelerine** bakın.
- Giriş tepsisi kapasitesini aşmayın: en fazla 25 sayfa.

Yazdırma hazırlığı

1. Yazıcının açık olduğundan emin olun.
2. Çıkış tepsisini kaldırın ve sonra Giriş tepsisindeki tüm kağıtları çıkarın.
3. Kağıt genişliği kılavuzunu en sola kaydırın ve sonra kağıt uzunluğu kılavuzunu çekin.

4. Fotoğraf kağıdının düz olduğundan emin olun.

Fotoğraf kağıdı düz değilse, **fotoğraf kağıdı saklama yönergelerine** bakın.

5. Fotoğraf kağıdını yazdırılacak taraf aşağı gelecek şekilde Giriş tepsisine yerleştirin. Çıkarılabilir şeritli bir fotoğraf kağıdı kullanıyorsanız, şeridin yazıcıdan dışarı doğru baktığından emin olun.



6. Kağıt kılavuzlarını kağıda tam olarak yaslanacak biçimde kaydırın.

Yazdırma

Not: Yazılım programınız fotoğraf yazdırma özelliği içeriyorsa, programda sağlanan yönergeleri uygulayın. Aksi takdirde, şu yönergeleri izleyin:

1. **Yazıcı Özellikleri** iletişim kutusunu açın.
2. **Yazdırma Kısayolları** sekmesinde, belge türü olarak **Fotoğraf yazdırma-beyaz kenarlıklarla**'yı tıklatın ve aşağıdaki seçenekleri seçin:
 - **Baskı Kalitesi:** Normal, En İyi ya da En fazla dpi
 - **Kağıt boyutu:** Uygun fotoğraf kağıdı boyutu
 - **Kağıt türü:** Uygun fotoğraf kağıdı türü
 - **Yön:** Dikey ya da Yatay
3. Aşağıdaki seçenekleri gerektiği gibi ayarlayın.
 - HP dijital fotoğraf seçenekleri
 - Gelişmiş renk ayarları
 - Renk yönetimi
 - Gri tonlama kalitesi
4. İstedığınız diğer yazdırma ayarlarını seçin ve sonra **Tamam** seçeneğini tıklatın.

Yazıcı Özellikleri iletişim kutusunda gördüğünüz özelliklerle ilgili bilgi edinmek için **Bu Nedir? yardımı**'ni kullanın.

7.1.7 Beyaz kenarlıklı büyük fotoğraflar (HP Deskjet 6520 series)

Yönergeler

- Yüksek kaliteli sonuçlar için, üç renkli yazıcı kartuşuyla birlikte [fotoğraf yazıcı kartuşu](#) kullanın.
- Renk solmasına karşı maksimum direnç için, HP Premium Plus Fotoğraf Kağıdı kullanın ve bir fotoğraf yazıcı kartuşu yükleyin.
- Fotoğraf yazdırma özelliklerini kullanmayı öğrenmek için, [fotoğraf geliştirme sayfasına](#) bakın.
- Fotoğrafları yazdırırken para ve mürekkepten tasarruf etmek için [HP Gündelik Fotoğraf Kağıdı](#), [Yarı Parlak](#) kullanın.
- Kullandığınız fotoğraf kağıdının düz olduğundan emin olun. Fotoğraf kağıdının kıvrılmasını engellemeye ilgili bilgi için , [fotoğraf kağıdı saklama yönergelerine](#) bakın.
- Giriş tepsi kapasitesini aşmayın: en fazla 25 sayfa.

Yazdırma hazırlığı

1. Yazıcının açık olduğundan emin olun.
2. Çıkış tepsisini kaldırın ve sonra Giriş tepsisindeki tüm kağıtları çıkarın.
3. Kağıt genişliği kılavuzunu en sola kaydırın ve sonra kağıt uzunluğu kılavuzunu çekin.
4. Fotoğraf kağıdının düz olduğundan emin olun.
Fotoğraf kağıdı düz değilse, [fotoğraf kağıdı saklama yönergelerine](#) bakın.
5. Fotoğraf kağıdını yazdırılacak taraf aşağı gelecek şekilde Giriş tepsisine yerleştirin



6. Kağıt kılavuzlarını kağıda tam olarak yaslanacak biçimde kaydırın.
7. Çıkış tepsisini indirin.

Yazdırma

Not: Yazılım programınız fotoğraf yazdırma özelliği içeriyorsa, programda sağlanan yönergeleri uygulayın. Aksi takdirde, şu yönergeleri izleyin:

1. **Yazıcı Özellikleri** iletişim kutusunu açın.
2. **Yazdırma Kısıyolları** sekmesinde, belge türü olarak **Fotoğraf yazdırma-beyaz kenarlıklarla**'yı tıklatın ve aşağıdaki seçenekleri seçin:
 - **Baskı Kalitesi: Normal, En İyi** ya da **En fazla dpi**
 - **Kağıt boyutu:** Uygun fotoğraf kağıdı boyutu
 - **Kağıt Türü:** Uygun fotoğraf kağıdı türü
 - **Yön: Dikey** ya da **Yatay**
3. Aşağıdaki seçenekleri gerektiği gibi ayarlayın.
 - [HP dijital fotoğraf seçenekleri](#)
 - [Gelişmiş renk ayarları](#)
 - [Renk yönetimi](#)
 - [Gri tonlama kalitesi](#)
4. İstedığınız diğer yazdırma ayarlarını seçin ve sonra **Tamam** seçeneğini tıklatın.

Yazıcı Özellikleri iletişim kutusunda gördüğünüz özelliklerle ilgili bilgi edinmek için [Bu Nedir? yardımı](#)'nı kullanın.

7.1.8 Beyaz kenarlıklı panoramik fotoğraflar (HP Deskjet 6520 series)

Yönergeler

- Yüksek kaliteli sonuçlar için, üç renkli yazıcı kartuşuyla birlikte [fotoğraf yazıcı kartuşu](#) kullanın.
- Renk solmasına karşı maksimum direnç için, HP Premium Plus Fotoğraf Kağıdı kullanın ve bir fotoğraf yazıcı kartuşu yükleyin.
- Fotoğraf yazdırma özelliklerini kullanmayı öğrenmek için, [fotoğraf geliştirme sayfasına](#) bakın.
- Fotoğrafları yazdırırken para ve mürekkepten tasarruf etmek için [HP Gündelik Fotoğraf Kağıdı, Yarı Parlak](#) kullanın.
- Kullandığınız fotoğraf kağıdının düz olduğundan emin olun. Fotoğraf kağıdının kıvrılmasını engellemeye ilgili bilgi için, [fotoğraf kağıdı saklama yönergelerine](#) bakın.
- Giriş tepsi kapasitesini aşmayın: en fazla 25 sayfa.

Yazdırma hazırlığı

1. Yazıcının açık olduğundan emin olun.
2. Çıkış tepsisini kaldırın ve sonra Giriş tepsisindeki tüm kağıtları çıkarın.
3. Kağıt genişliği kılavuzunu en sola kaydırın ve sonra kağıt uzunluğu kılavuzunu çekin.
4. Fotoğraf kağıdının düz olduğundan emin olun.

Fotoğraf kağıdı düz değilse, [fotoğraf kağıdı saklama yönergelerine](#) bakın.

5. Fotoğraf kağıdını yazdırılacak taraf aşağı gelecek şekilde Giriş tepsisine yerleştirin

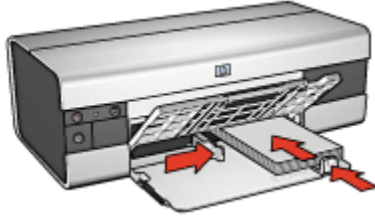

6. Kağıt kılavuzlarını kağıda tam olarak yaslanacak biçimde kaydırın.

Not: Bazı panoramik kağıt boyutları Giriş tepsisinin kenarından dışarı taşabilir. Böyle kağıtlara yazdırırken, genişlik kılavuzunu kağıdın kenarına tam olarak kaydırduğunuzdan emin olun.

7. Çıkış tepsisini indirin.

Yazdırma

Not: Yazılım programınız fotoğraf yazdırma özelliği içeriyorsa, programda sağlanan yönergeleri uygulayın. Aksi takdirde, şu yönergeleri izleyin:

1. [Yazıcı Özellikleri](#) iletişim kutusunu açın.
2. **Yazdırma Kısayolları** sekmesinde, belge türü olarak **Fotoğraf yazdırma-beyaz kenarlıklarla**'yı tıklatın ve aşağıdaki seçenekleri seçin:
 - **Baskı Kalitesi:** Normal, En İyi ya da En fazla dpi
 - **Kağıt boyutu:** Uygun fotoğraf kağıdı boyutu
 - **Kağıt türü:** Uygun fotoğraf kağıdı türü
 - **Yön:** Dikey ya da Yatay
3. Aşağıdaki seçenekleri gerektiği gibi ayarlayın.
 - [HP dijital fotoğraf seçenekleri](#)
 - [Gelişmiş renk ayarları](#)

- Renk yönetimi
- Gri tonlama kalitesi

4. İstedığınız diğer yazdırma ayarlarını seçin ve sonra **Tamam** seçeneğini tıklayın.

Yazıcı Özellikleri iletişim kutusunda gördüğünüz özelliklerle ilgili bilgi edinmek için [Bu Nedir? yardımı](#)'nı kullanın.

7.2 Diğer belgeleri yazdırma (HP Deskjet 6520 series)



E-posta



Mektuplar



Belgeler



Zarflar



Kartpostallar



Broşürler



Tebrik kartları



Asetatlar



Etiketler



Dizin kartları



Kitapçıklar



Posterler



Başlık Sayfaları



Ütüyle
aktarma

Yazdırma ipuçları

Bu [yazdırma ipuçlarını](#) kullanarak çıktılarınızın kalitesini yükseltirken masraf ve emeğinizi azaltın.

Yazıcı yazılımı

Yazıcı yazılımı ile ilgili bilgi edinin.

7.2.1 E-posta (HP Deskjet 6520 series)

Yönergeler

Giriş tepsi kapasitesini aşmayın: en fazla 150 sayfa.

Yazdırma hazırlığı

1. Yazıcının açık olduğundan emin olun.
2. Çıkış tepsisini yükseltin.
3. Kağıt genişliği kılavuzunu en sola kaydırın ve kağıt uzunluğu kılavuzunu tepsinin kenarına çekin.
4. Düz kağıdı gidebildiği yere kadar iterek Giriş tepsisine yerleştirin.



5. Kağıt kılavuzlarını kağıda tam olarak yaslanacak biçimde kaydırın.
6. Çıkış tepsisini indirin, sonra Çıkış tepsi uzantısını çekin.

Yazdırma

1. [Yazıcı Özellikleri](#) iletişim kutusunu açın.
2. **Yazdırma Kısayolları** sekmesinde, **Genel gündelik yazdırma** ya da **Hızlı/ekonomik Yazdırma** seçeneğini tıklatın ve sonra aşağıdaki yazdırma ayarlarını belirleyin:
 - **Kağıt boyutu:** Uygun kağıt boyutu
 - **Kağıt Türü:** Otomatik ya da **Düz kağıt**
3. Aşağıdaki yazdırma ayarlarını istenen şekilde seçin:
 - [Baskı kalitesi](#)
 - [Kağıt kaynağı](#)
 - [Gri tonlamalı yazdırma](#)
4. İstedığınız diğer yazdırma ayarlarını seçin ve sonra **Tamam** seçeneğini tıklatın.

Yazıcı Özellikleri iletişim kutusunda gördüğünüz özelliklerle ilgili bilgi edinmek için [Bu Nedir? yardımı](#)'nı kullanın.

7.2.2 Mektuplar (HP Deskjet 6520 series)

Yönergeler

- Mektuba nasıl [filigran](#) ekleneceğini öğrenin.
- Zarf yazdırmayla ilgili bilgi için, [zarf](#) sayfasına bakın.
- Giriş tepsisi kapasitesini aşmayın: en fazla 150 sayfa.

Yazdırma hazırlığı

1. Yazıcının açık olduğundan emin olun.
2. Çıkış tepsisini yükseltin.
3. Kağıt genişliği kılavuzunu en sola kaydırın ve sonra kağıt uzunluğu kılavuzunu tepsinin kenarına çekin.
4. Düz kağıdı gidebildiği yere kadar iterek Giriş tepsisine yerleştirin.



1. Letter ya da A4 kağıdı



2. Legal kağıt

Not: Antetli kullanıyorsanız, antenin aşağı ve yazıcının içine doğru baktığından emin olun.

5. Kağıt kılavuzlarını kağıda tam olarak yaslanacak biçimde kaydırın.
6. Çıkış tepsisini indirin, sonra Çıkış tepsisi uzantısını çekin.

Yazdırma

1. [Yazıcı Özellikleri](#) iletişim kutusunu açın.
2. [Yazdırma Kısayolları](#) sekmesinde, **Sunu yazdırma** ya da **Genel gündelik yazdırma** seçeneğini tıklatın ve sonra aşağıdaki yazdırma ayarlarını belirleyin:
 - **Kağıt boyutu:** Uygun kağıt boyutu

- **Kağıt Türü: Otomatik** ya da **Düz kağıt**
3. Aşağıdaki yazdırma ayarlarını gerektiği gibi seçin:
 - Baskı kalitesi
 - Kağıt kaynağı
 4. İsteddiğiniz diğer yazdırma ayarlarını seçin ve sonra **Tamam** seçeneğini tıklatın.
- Yazıcı Özellikleri** iletişim kutusunda gördüğünüz özelliklerle ilgili bilgi edinmek için [Bu Nedir? yardımı](#)'nı kullanın.

7.2.3 Belgeler (HP Deskjet 6520 series)

Yönergeler

- Belgenize nasıl **filigran** ekleneceğini öğrenin.
- Belgenin ilk sayfasının farklı türde bir kağıda nasıl yazdırılacağını öğrenin.
- **İki taraflı yazdırma** ile kağıttan tasarruf edin.
- Taslak belgeler için, **Hızlı/ekonomik** yazdırmayı kullanın.
- Giriş tepsisi kapasitesini aşmayın: en fazla 150 sayfa.

Yazdırma hazırlığı

1. Yazıcının açık olduğundan emin olun.
2. Çıkış tepsisini yükseltin.
3. Kağıt genişliği kılavuzunu en sola kaydırın ve sonra kağıt uzunluğu kılavuzunu tepsinin kenarına çekin.
4. Düz kağıdı, gidebildiği yere kadar iterek Giriş tepsisine yerleştirin.
5. Kağıt kılavuzlarını kağıda tam olarak yaslanacak biçimde kaydırın.



1. Letter ya da A4 kağıdı



2. Legal kağıt

6. Çıkış tepsisini indirin, sonra Çıkış tepsisi uzantısını çekin.

Yazdırma

1. **Yazıcı Özellikleri** iletişim kutusunu açın.
2. **Yazdırma Kısayolları** sekmesinde, **Genel gündelik yazdırma** ya da **Sunu yazdırma** seçeneğini tıklatın ve sonra aşağıdaki yazdırma ayarlarını belirleyin:
 - **Kağıt boyutu:** Uygun kağıt boyutu
 - **Kağıt Türü:** **Otomatik** ya da **Düz kağıt**
3. Aşağıdaki yazdırma ayarlarını gerektiği gibi seçin:
 - **Baskı kalitesi**
 - **Kağıt kaynağı**
 - **İki taraflı yazdırma**
4. İsteddiğiniz diğer yazdırma ayarlarını seçin ve sonra **Tamam** seçeneğini tıklatın.

Yazıcı Özellikleri iletişim kutusunda gördüğünüz özelliklerle ilgili bilgi edinmek için [Bu Nedir? yardımı](#)'nı kullanın.

7.2.4 Zarflar (HP Deskjet 6520 series)

Yönergeler

- Aşağıdaki niteliklere sahip zarfları kullanmayın:
 - Kopçalı ya da pencereci
 - Kalın, eğri ya da kıvrık kenarlı
 - Parlak ya da kabartmalı
 - Kırıksık, yırtık ya da başka şekilde zarar görmüş
- Giriş tepsisine koymadan önce zarfların kenarlarını aynı hizaya getirin.
- Giriş tepsisi kapasitesini aşmayın: en çok 20 zarf

Yazdırma hazırlığı

1. Yazıcının açık olduğundan emin olun.
2. Çıkış tepsisini kaldırın ve sonra Giriş tepsisindeki tüm kağıtları çıkarın.
3. Kağıt genişliği kılavuzunu en sola kaydırın ve sonra kağıt uzunluğu kılavuzunu çekin.
4. Zarfları yazdırılacak tarafları aşağıya ve kapakları sola doğru bakacak şekilde Giriş tepsisinde sağa doğru yerleştirin. Zarfları yazıcının içine doğru gidebildiği kadar itin.



5. Kağıt kılavuzlarını zarflara tam olarak yaslanacak biçimde kaydırın.
6. Çıkış tepsisini indirin.

Yazdırma

1. **Yazıcı Özellikleri** iletişim kutusunu açın.
2. **Kağıt/Kalite** sekmesini tıklayın ve sonra aşağıdaki yazdırma ayarlarını belirleyin:
 - **Boyut:** Uygun zarf boyutu
 - **Tür:** **Otomatik** ya da **Düz kağıt**
3. İstedığınız diğer yazdırma ayarlarını seçin ve sonra **Tamam** seçeneğini tıklayın.

Yazıcı Özellikleri iletişim kutusunda gördüğünüz özelliklerle ilgili bilgi edinmek için [Bu Nedir? yardımı](#)'nı kullanın.

7.2.5 Kartpostallar (HP Deskjet 6520 series)



Otomatik İki Taraflı Yazdırma Aksesuarı yazıcıya takılıysa, [Otomatik İki Taraflı Yazdırma Aksesuarı ile kartpostal yazdırma adımları](#)'nı izleyin.

Yönergeler

- Yalnızca yazıcının kağıt boyutu özelliklerine uygun kartlar ve küçük boyutlu ortamlar kullanın. Belirtiler için, yazıcı ile birlikte verilen başvuru kılavuzuna bakın.
- Giriş tepsisi kapasitesini aşmayın: en fazla 60 kart

Yazdırma hazırlığı

1. Yazıcının açık olduğundan emin olun.
2. Çıkış tepsisini kaldırın ve sonra Giriş tepsisindeki tüm kağıtları çıkarın.

3. Kağıt genişliği kılavuzunu en sola kaydırın ve sonra kağıt uzunluğu kılavuzunu çekin.
4. Kartları, yazdırılacak yüzleri aşağı dönük biçimde ve kısa kenarları yazıcı yönünde Giriş tepsisinin sağ tarafına yerleştirin. Kartları gidebildiği kadar yazıcının içine doğru itin.



5. Kağıt kılavuzlarını kartlara tam olarak yaslanacak biçimde kaydırın.
6. Çıkış tepsisini indirin.

Yazdırma

1. **Yazıcı Özellikleri** iletişim kutusunu açın.
2. **Yazdırma Kısayolları** sekmesinde, **Kartpostal yazdırma**'yı tıklatın ve sonra aşağıdaki yazdırma ayarlarını belirleyin:
 - **Kağıt boyutu:** Uygun kağıt boyutu
 - **Kağıt türü:** Otomatik ya da Düz kağıt
 - **Kağıt kaynağı:** Üst tepsi
3. İstedığınız diğer yazdırma ayarlarını seçin ve sonra **Tamam** seçeneğini tıklatın.

Yazıcı Özellikleri iletişim kutusunda gördüğünüz özelliklerle ilgili bilgi edinmek için [Bu Nedir? yardımı](#)'nı kullanın.

7.2.6 Broşürler (HP Deskjet 6520 series)

Yönergeler

- **Kenarlıksız** broşürler yazdırmayı öğrenin.
- Mükemmel sonuçlar için HP Broşür ve El İlanı Kağıdı kullanın.
- Giriş tepsisini kapasitesini aşmayın: en fazla 25 sayfa.

Yazdırma hazırlığı

1. Yazıcının açık olduğundan emin olun.
2. Çıkış tepsisini yükseltin.

3. Kağıt genişliği kılavuzunu en sola kaydırın ve sonra kağıt uzunluğu kılavuzunu tepsinin kenarına çekin.
4. Broşür kağıdını, gidebildiği yere kadar iterek Giriş tepsisine yerleştirin.



5. Kağıt kılavuzlarını kağıda tam olarak yaslanacak biçimde kaydırın.
6. Çıkış tepsisini indirin, sonra Çıkış tepsi uzantısını çekin.

Yazdırma

1. **Yazıcı Özellikleri** iletişim kutusunu açın.
2. **Yazdırma Kısayolları** sekmesinde, **Sunu yazdırma**'yı tıklatın ve sonra aşağıdaki yazdırma ayarlarını belirleyin:
 - **Kağıt boyutu:** Uygun kağıt boyutu
 - **Kağıt türü:** Otomatik ya da uygun broşür kağıdı türü
3. Aşağıdaki yazdırma ayarlarını gerektiği gibi seçin:
 - Baskı kalitesi
 - Gri tonlamalı yazdırma
 - İki taraflı yazdırma
4. İsteddiğiniz diğer yazdırma ayarlarını seçin ve sonra **Tamam** seçeneğini tıklatın.

Yazıcı Özellikleri iletişim kutusunda gördüğünüz özelliklerle ilgili bilgi edinmek için [Bu Nedir? yardımı](#)'nı kullanın.

7.2.7 Tebrik kartları (HP Deskjet 6520 series)

Yönergeler

- Önceden katlanmış kartları Giriş tepsisine koymadan önce açın.
- Mükemmel sonuçlar için HP Tebrik Kartı Kağıdı kullanın.
- Giriş tepsi kapasitesini aşmayın: en fazla 30 kart

Yazdırma hazırlığı

1. Yazıcının açık olduğundan emin olun.

2. Çıkış tepsisini kaldırın ve sonra Giriş tepsisindeki tüm kağıtları çıkarın.
3. Kağıt genişliği kılavuzunu en sola kaydırın ve sonra kağıt uzunluğu kılavuzunu çekin.
4. Tebrik kartları statik elektrikten dolayı birbirine yapışmış olabileceğinden bunları ayırmak için kenarlarından yelpazeleyip, kenarları aynı hizaya getirin.
5. Tebrik kartlarını yazdırılacak taraf aşağı gelecek şekilde Giriş tepsisine yerleştirin. Kartları gidebildiği kadar yazıcının içine doğru itin.
6. Kağıt kılavuzlarını kağıda tam olarak yaslanacak biçimde kaydırın.



7. Çıkış tepsisini indirin, sonra Çıkış tepsi uzantısını çekin.

Yazdırma

Not: Yazılım programınız tebrik kartı yazdırma özelliği içeriyorsa, programda sağlanan yönergeleri uygulayın. Aksi takdirde aşağıdaki yönergeleri izleyin.

1. **Yazıcı Özellikleri** iletişim kutusunu açın.
2. **Kağıt/Kalite** sekmesini tıklayın ve sonra aşağıdaki yazdırma ayarlarını belirtin:
 - **Boyut:** Uygun kart boyutu
 - **Boyut: Üst tepsi**
 - **Tür:** Uygun kart türü
3. İstedığınız diğer yazdırma ayarlarını seçin ve sonra **Tamam** seçeneğini tıklayın.

Yazıcı Özellikleri iletişim kutusunda gördüğünüz özelliklerle ilgili bilgi edinmek için [Bu Nedir? yardımı](#)'nı kullanın.

7.2.8 Asetatlar (HP Deskjet 6520 series)

Yönergeler

- Mükemmel sonuçlar için, HP Premium Inkjet Asetat Film kullanın.
- Giriş tepsi kapasitesini aşmayın: en fazla 30 asetat.

Yazdırma hazırlığı

1. Yazıcının açık olduğundan emin olun.
2. Çıkış tepsisini kaldırın ve sonra Giriş tepsisindeki tüm kağıtları çıkarın.
3. Kağıt genişliği kılavuzunu en sola kaydırın ve sonra kağıt uzunluğu kılavuzunu çekin.
4. Asetatları yazdırılacak tarafları aşağı gelecek ve yapışkan şerit yukarı ve yazıcıya doğru bakacak şekilde Giriş tepsine yerleştirin



5. Asetatları dikkatli bir biçimde ileri doğru, yapışkan bantlar birbirinin üzerine gelmeyecek şekilde itin.
6. Kağıt kılavuzlarını asetatların kenarına tam olarak yaslanacak şekilde kaydırın.
7. Çıkış tepsisini indirin, sonra Çıkış tepsisi uzantısını çekin.

Yazdırma

1. [Yazıcı Özellikleri](#) iletişim kutusunu açın.
2. **Yazdırma Kısayolları** sekmesinde, **Sunu yazdırma**'yı tıklatın ve sonra aşağıdaki yazdırma ayarlarını belirleyin:
 - **Kağıt boyutu:** Uygun kağıt boyutu
 - **Kağıt türü:** Otomatik ya da uygun asetat filmi
 - **Kağıt kaynağı:** Üst tepsi
3. Aşağıdaki yazdırma ayarlarını gerektiği gibi seçin:
 - [Baskı kalitesi](#)
 - [Gri tonlamalı yazdırma](#)
4. İsteddiğiniz diğer yazdırma ayarlarını seçin ve sonra **Tamam** seçeneğini tıklatın.

Yazıcı Özellikleri iletişim kutusunda gördüğünüz özelliklerle ilgili bilgi edinmek için [Bu Nedir? yardımı](#)'nı kullanın.

7.2.9 Etiketler (HP Deskjet 6520 series)

Yönergeler

- Yalnızca inkjet yazıcılarda kullanılmak üzere özel olarak üretilmiş etiketler kullanın.
- Eksiksiz etiket kağıtlarını kullanın.
- Etiketlerin yapışkan, kırışık veya arkalarındaki koruyucu tabakadan sıyrılmış olmadıklarından emin olun.
- Giriş tepsisi kapasitesini aşmayın: en fazla 30 etiket kağıdı (yalnızca Letter veya A4 boyutlu kağıtlar kullanın)

Yazdırma hazırlığı

1. Yazıcının açık olduğundan emin olun.
2. Çıkış tepsisini kaldırın ve sonra Giriş tepsisindeki tüm kağıtları çıkarın.
3. Kağıt genişliği kılavuzunu en sola kaydırın ve sonra kağıt uzunluğu kılavuzunu çekin.
4. Etiket kağıtlarını ayırmak için kenarlarını havalandırın ve sonra hizalayın.
5. Etiket kağıtlarını etiketler aşağı gelecek şekilde Giriş tepsisine yerleştirin. Kağıtları yazıcının içine doğru gidebildiği kadar itin.

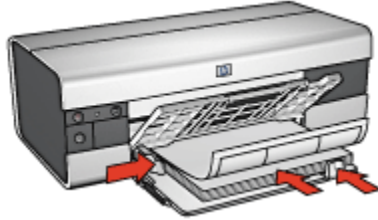

6. Kağıt kılavuzlarını sayfaların kenarına tam olarak yaslayın.
7. Çıkış tepsisini indirin, sonra Çıkış tepsisi uzantısını çekin.

Yazdırma

Not: Yazılım programınız etiket yazdırma özelliği içeriyorsa, programda sağlanan yönergeleri uygulayın. Aksi taktirde aşağıdaki yönergeleri izleyin.

1. **Yazıcı Özellikleri** iletişim kutusunu açın.
2. **Yazdırma Kısayolları** sekmesinde, **Genel gündelik yazdırma** seçeneğini seçin ve sonra aşağıdaki yazdırma ayarlarını belirleyin:
 - **Kağıt boyutu:** Uygun kağıt boyutu

- **Kağıt Türü:** Otomatik ya da Düz kağıt
 - **Kağıt kaynağı:** Üst tepsi
3. Aşağıdaki yazdırma ayarlarını istenen şekilde seçin:
- [Baskı kalitesi](#)
 - [Gri tonlamalı yazdırma](#)
4. Yazdırma ayarlarını seçtikten sonra, **Tamam** düğmesini tıklayın.

Yazıcı Özellikleri iletişim kutusunda gördüğünüz özelliklerle ilgili bilgi edinmek için [Bu Nedir? yardımı](#)'nı kullanın.

7.2.10 Dizin kartları ve diğer küçük ortamlar (HP Deskjet 6520 series)

Yönergeler

- Yalnızca yazıcının kağıt boyutu özelliklerine uygun kartlar ve küçük boyutlu ortamlar kullanın. Belirtiler için, yazıcı ile birlikte verilen başvuru kılavuzuna bakın.
- Giriş tepsisini kapasitesini aşmayın: en fazla 60 kart

Yazdırma hazırlığı

1. Yazıcının açık olduğundan emin olun.
2. Çıkış tepsisini kaldırın ve sonra Giriş tepsisindeki tüm kağıtları çıkarın.
3. Kağıt genişliği kılavuzunu en sola kaydırın ve sonra kağıt uzunluğu kılavuzunu çekin.
4. Kartları, yazdırılacak yüzleri aşağı dönük biçimde ve kısa kenarları yazıcı yönünde Giriş tepsisinin sağ tarafına yerleştirin. Kartları gidebildiği kadar yazıcının içine doğru itin.



5. Kağıt kılavuzlarını kartlara tam olarak yaslanacak biçimde kaydırın.
6. Çıkış tepsisini indirin.

Yazdırma

1. [Yazıcı Özellikleri](#) iletişim kutusunu açın.

2. **Kağıt/Kalite** sekmesini tıklatın ve sonra aşağıdaki yazdırma ayarlarını belirtin:

- **Boyut:** Uygun kağıt boyutu
- **Tür:** Uygun kağıt türü
- **Boyut: Üst tepsi**

3. İsteddiğiniz diğer yazdırma ayarlarını seçin ve sonra **Tamam** seçeneğini tıklatın.

Yazıcı Özellikleri iletişim kutusunda gördüğünüz özelliklerle ilgili bilgi edinmek için [Bu Nedir? yardımı](#)'nı kullanın.

7.2.11 Kitapçıklar (HP Deskjet 6520 series)

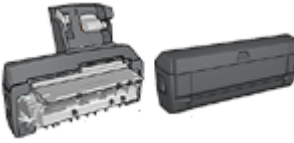

Yazıcıya isteğe bağlı bir iki taraflı yazdırma aksesuarı takılmışsa, **otomatik olarak kitapçık yazdırma adımları**'nı izleyin.

Kitapçık yazdırma, belgenin sayfalarını otomatik olarak yeniden boyutlandırır ve düzenler, böylece belge kitapçık olarak katlandığında sayfa sırası doğru olur.

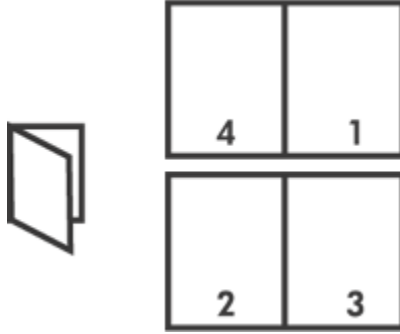

Yönergeler

Giriş tepsi kapasitesini aşmayın: en fazla 150 sayfa.

Yazdırma hazırlığı

1. Yazıcının açık olduğundan emin olun.
2. Çıkış tepsisini yükseltin.
3. Kağıt genişliği kılavuzunu en sola kaydırın ve kağıt uzunluğu kılavuzunu tepsinin kenarına çekin.

4. Düz kağıdı, gidebildiği yere kadar iterek Giriş tepsisine yerleştirin.



5. Kağıt kılavuzlarını kağıda tam olarak yaslanacak biçimde kaydırın.
6. Çıkış tepsisini indirin, sonra Çıkış tepsisi uzantısını çekin.

Yazdırma

1. **Yazıcı Özellikleri** iletişim kutusunu açın.
2. **Yazdırma Kısayolları** sekmesini seçin ve sonra aşağı açılan listeden **İki taraflı, dupleks, yazdırma**'yı seçin.
3. **Her iki yüzde de yazdır** aşağı açılan listesinde, aşağıdaki ciltleme seçeneklerinden birini tıklatın:
 - **Sol kenarlı kitapçık**
 - **Sağ kenarlı kitapçık**
4. İstediğiniz diğer herhangi bir yazdırma ayarını seçin ve daha sonra **Tamam** seçeneğini tıklatın.
5. İstendiğinde, Giriş tepsisine aşağıda gösterildiği gibi kağıt yükleyin.

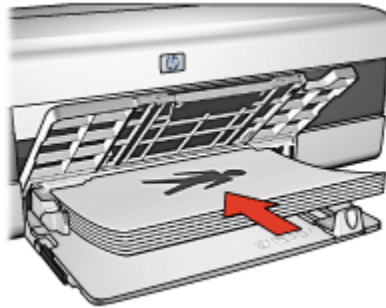

6. Kitapçık yazdırmayı tamamlamak için **Devam Et** düğmesini tıklatın.

Yazıcı Özellikleri iletişim kutusunda gördüğünüz özelliklerle ilgili bilgi edinmek için [Bu Nedir? yardımı](#)'nı kullanın.

7.2.12 Posterler (HP Deskjet 6520 series)

Yönergeler

- Posterin bölümleri yazdırıldığında, kağıtların kenarlarındaki boşlukları kesin ve kağıtları bir araya getirip bantlayın.



- Giriş tepsisi kapasitesini aşmayın: en fazla 150 sayfa.

Yazdırma hazırlığı

1. Yazıcının açık olduğundan emin olun.
2. Çıkış tepsisini yükseltin.
3. Kağıt genişliği kılavuzunu en sola kaydırın ve kağıt uzunluğu kılavuzunu tepsinin kenarına çekin.
4. Düz kağıdı gidebildiği yere kadar iterek Giriş tepsisine yerleştirin.



5. Kağıt kılavuzlarını kağıda tam olarak yaslanacak biçimde kaydırın.
6. Çıkış tepsisini indirin, sonra Çıkış tepsisi uzantısını çekin.

Yazdırma

1. **Yazıcı Özellikleri** iletişim kutusunu açın.
2. **Kağıt/Kalite** sekmesini tıklayın ve sonra aşağıdaki yazdırma ayarlarını belirtin:
 - **Boyut:** Uygun boyut

- **Boyut: Üst tepsi**
 - **Tür: Otomatik ya da Düz kağıt**
3. **Son işlem** sekmesini tıklatın ve sonra aşağıdaki yazdırma ayarlarını belirleyin:
 - **Poster yazdırma: 2 x 2, 4 yaprak, 3 x 3, 9 yaprak, 4 x 4, 16 yaprak ya da 5 x 5, 25 yaprak**
 4. **Temeller** sekmesini tıklatın ve sonra aşağıdaki yazdırma ayarlarını belirleyin:
 - **Yön:** Uygun yön
 5. İstedığınız diğer yazdırma ayarlarını seçin ve sonra **Tamam** seçeneğini tıklatın.

Yazıcı Özellikleri iletişim kutusunda gördüğünüz özelliklerle ilgili bilgi edinmek için [Bu Nedir? yardımı](#)'nı kullanın.

7.2.13 Başlık Sayfaları (HP Deskjet 6520 series)

Yönergeler

- Mükemmel sonuçlar için HP Başlık Kağıdı kullanın.
- Giriş tepsisine yüklemeyen önce başlık sayfası kağıdındaki tüm delikli şeritleri çıkarın.

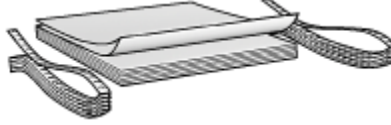

- Giriş tepsisi kapasitesini aşmayın: en fazla 20 sayfa.

Yazdırma hazırlığı

1. Yazıcının açık olduğundan emin olun.
2. Çıkış tepsisini kaldırın ve sonra Giriş tepsisindeki tüm kağıtları çıkarın.
3. Kağıt genişliği kılavuzunu en sola kaydırın ve sonra kağıt uzunluğu kılavuzunu çekin.
4. Başlık sayfası kağıdını serbest kenarı kağıt yığınının üstünde olacak ve yazıcıya doğru bakacak şekilde Giriş tepsisine yerleştirin

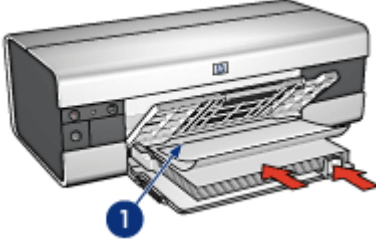

1. Serbest kenar

5. Kağıt genişliği kılavuzunu kağıda tam olarak yaslanacak biçimde kaydırın.
6. Çıkış tepsisini indirin.
Çıkış tepsisi uzantı kilidini açmayın.

Yazdırma

1. **Yazıcı Özellikleri** iletişim kutusunu açın.
2. **Kağıt/Kalite** sekmesini tıklatın ve sonra aşağıdaki yazdırma ayarlarını belirtin:
 - **Boyut: Letter** veya **A4**
 - **Boyut: Üst tepsi**
 - **Tür: HP Başlık Kağıdı**
3. İstedığınız diğer yazdırma ayarlarını seçin ve sonra **Tamam** seçeneğini tıklatın.

Yazıcı Özellikleri iletişim kutusunda gördüğünüz özelliklerle ilgili bilgi edinmek için **Bu Nedir? yardımı'nı** kullanın.

7.2.14 Ütüyle aktarma (HP Deskjet 6520 series)

Yönergeler

- Mükemmel sonuçlar için HP Ütüyle Aktarma kağıtlarını kullanın.
- Yansıtılmış görüntü yazdırılırken, metin ve resimler, ekrandaki görüntülerinin yatay olarak tersine çevrilirler.



- Giriş tepsisi kapasitesini aşmayın: En fazla 20 sayfa.

Yazdırma hazırlığı

1. Yazıcının açık olduğundan emin olun.
2. Çıkış tepsisini yükseltin.
3. Kağıt genişliği kılavuzunu en sola kaydırın ve kağıt uzunluğu kılavuzunu tepsinin kenarına çekin.
4. Ütüye aktarma kağıtlarını yazdırılacak taraf aşağı gelecek şekilde Giriş tepsisine yerleştirin
5. Kağıdı yazıcının içine doğru gidebildiği kadar itin.
6. Kağıt kılavuzlarını kağıda tam olarak yaslanacak biçimde kaydırın.



7. Çıkış tepsisini indirin, sonra Çıkış tepsisi uzantısını çekin.

Yazdırma

Not: Yazılım programınızda ütüyle aktarma özelliği varsa, yazılımla birlikte verilen yönergeleri uygulayın. Aksi taktirde aşağıdaki yönergeleri izleyin. Bazı ütüyle aktarma kağıt türleri yansıtılmış görüntü yazdırmanızı gerektirmez.

1. **Yazıcı Özellikleri** iletişim kutusunu açın.
2. **Kağıt/Kalite** sekmesini tıklayın ve sonra aşağıdaki yazdırma ayarlarını belirtin:
 - **Boyut:** Uygun kağıt boyutu
 - **Boyut: Üst Tepsi**
 - **Tür:** HP Ütüyle Aktarma
 - **Baskı Kalitesi:** Normal veya En iyi
3. **Temeller** sekmesini tıklayın ve sonra aşağıdaki yazdırma ayarlarını belirleyin:
 - **Yön:** **Yansıtılmış Görüntü** (kullandığınız kağıt için gerekiyse)
4. İsteddiğiniz diğer yazdırma ayarlarını seçin ve sonra **Tamam** seçeneğini tıklayın.

Yazıcı Özellikleri iletişim kutusunda gördüğünüz özelliklerle ilgili bilgi edinmek için [Bu Nedir? yardımı](#)'nı kullanın.

7.3 Yazdırma ipuçları (HP Deskjet 6520 series)

Zaman ve paradan tasarruf edin

- [Yazdırma Kısayolları](#) sekmesini kullanın.
- Sıklıkla yazdırdığınız belgeler için [yazdırma görevi hızlı ayarları](#) oluşturun.
- Yazıcıya daha seyrek olarak kağıt yüklemek için [250 Sayfalık Düz Kağıt Tepsisi](#)'ni kullanın.
- Sık kullandığınız seçenekler için [yazıcı varsayılan ayarlarını](#) ayarlayın.
- [Arkadan öne yazdırın](#).
- [Harmanlanmış kopyalar yazdırın](#).

Tasarruf edin

- [Hızlı/ekonomik yazdırmayı](#) kullanın.
- El ile ya da otomatik olarak iki taraflı belge yazdırın.
- [Tek yaprağa birden çok sayfa yazdırın](#).
- Fotoğrafları yazdırırken para ve mürekkepten tasarruf etmek için [HP Gündelik Fotoğraf Kağıdı, Yarı Parlak](#) kullanın.

Çıktıların kalitesini artırın

- Belgeyi yazdırmadan önce [önizleme](#) yapın.
- Doğru [kağıt türünü](#) seçin.
- Doğru [baskı kalitesini](#) seçin.
- Belgeyi gerektiği gibi [yeniden boyutlandırın](#).
- [Filigran](#) ekleyin.
- [Kenarlıksız broşür](#) yazdırın.
- Belgenin ilk sayfasını [farklı türde bir kağıda](#) yazdırın.
- [Özel boyutta bir kağıda](#) yazdırın

7.3.1 El ile iki taraflı yazdırma (HP Deskjet 6520 series)

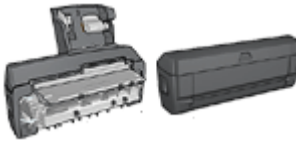

İsteğe bağlı bir iki taraflı yazdırma aksesuarı yazıcıya takılıysa, [otomatik iki taraflı yazdırma yönergelerini](#) izleyin.

Ciltleme türü

İki taraflı belge için istediğiniz ciltleme türünü seçin ve bu ciltlemeye ait adımları izleyin:

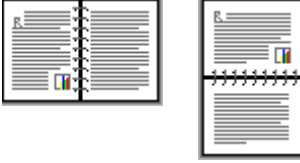

[Kitap ciltleme](#) [Tablet ciltleme](#)

Not: Kitap ciltleme en yaygın ciltleme türüdür.

Kitap ciltleme

İki taraflı bir belgeyi kitap ciltleme ile yazdırmak için şu adımları izleyin:

1. **Yazıcı Özellikleri** iletişim kutusunu açın.
2. **Yazdırma Kısayolları** sekmesini ve sonra **İki taraflı, dupleks, yazdırmayı** tıklayın.

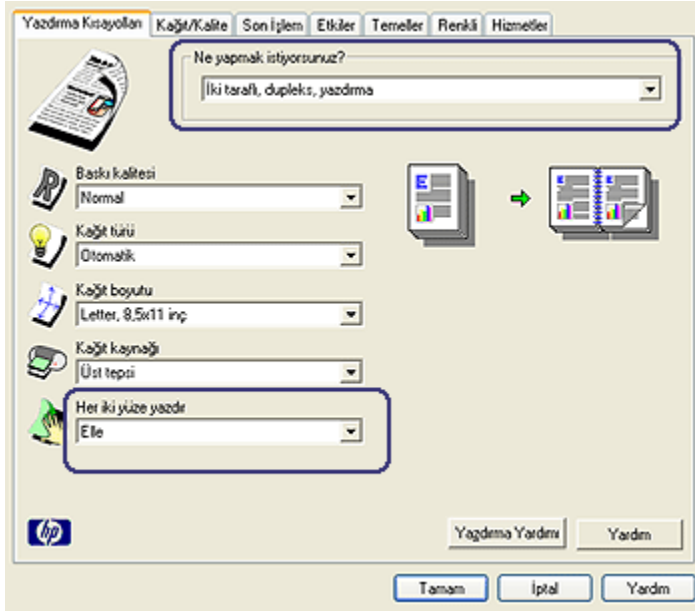

3. **Her iki yüze de yazdır** aşağı açılan listesinde **El ile**'yi tıklayın.

- İstediğiniz diğer yazdırma ayarlarını seçin ve sonra **Tamam** seçeneğini tıklayın.
Yazıcı önce tek numaralı sayfaları yazdırır.
- Tek numaralı sayfalar yazdırıldıktan sonra, sayfaları yazılı tarafları yukarı gelecek şekilde tekrar yükleyin.

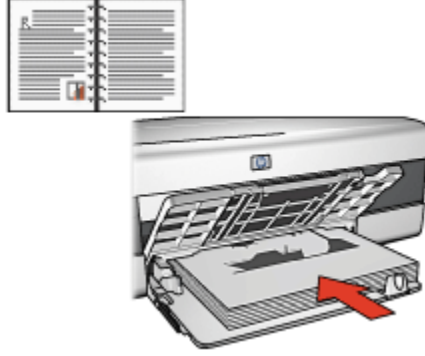

- Çift numaralı sayfaları yazdırmak için **Devam**'ı tıklayın.

Tablet ciltleme

İki taraflı bir belgeyi tablet ciltleme ile yazdırmak için şu adımları izleyin:

- [Yazıcı Özellikleri](#) iletişim kutusunu açın.
- Son işlem** sekmesini tıklayın.

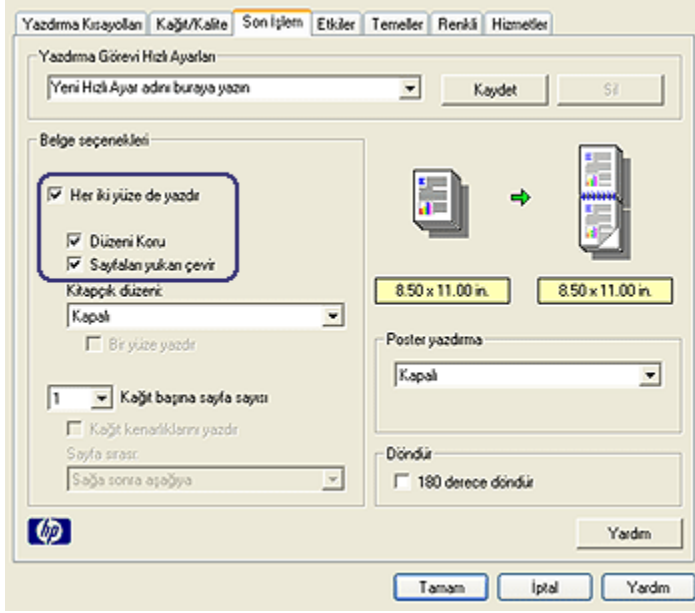

3. **Her iki yüze de yazdır** onay kutusunu seçin.
4. **Düzeni kuru** onay kutusunu seçin.
5. **Sayfaları yukarı çevir** onay kutusunu seçin.
6. İstedığınız diğer yazdırma ayarlarını seçin ve sonra **Tamam** seçeneğini tıklayın.
Yazıcı önce tek numaralı sayfaları yazdırır.
7. Tek numaralı sayfalar yazdırdıktan sonra, sayfaları belgenin yönlendirmesine göre yazılı tarafları yukarı gelecek şekilde tekrar yükleyin.
 - **Dikey**

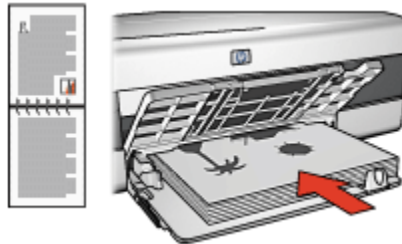

- **Yatay**



8. Çift numaralı sayfaları yazdırmak için **Devam**'ı tıklatın.

7.3.2 Baskı kalitesini seçme (HP Deskjet 6520 series)

Baskı kalitesini seçmek için aşağıdaki adımları izleyin:

1. **Yazıcı Özellikleri** iletişim kutusunu açın.
2. **Yazdırma Kısayolları** ya da **Kağıt/Kalite** sekmesini tıklatın.
3. **Baskı kalitesi** aşağı açılan listesinde aşağıdaki seçeneklerden birini seçin:

Not: **Yazdırma Kısayolları** sekmesinde bulunan baskı kalitesi seçenekleri yazdırdığınız belge türüne bağlı olarak değişir.

- **Yazıcı varsayılanını kullan:** Normal modda yazdırır.
- **FastDraft:** en hızlı yazdırma hızında yazdırır.
- **Hızlı normal:** Normal moddan hızlı olarak ve FastDraft'tan daha kaliteli olarak yazdırır.
- **Normal:** baskı kalitesi ve hız arasında en iyi dengeyi sağlar. Çoğu belge için uygun ayardır.
- **En iyi:** yüksek kalitede yazdırma sağlar.
- **En fazla dpi:** yüksek kalitede yazdırma sağlar, ancak yazdırmak için En iyi'den daha uzun süre ve büyük sabit disk alanı gerektirir.

7.3.3 Farklı bir ilk sayfa yazdırma (HP Deskjet 6520 series)



250 Sayfalık Düz Kağıt Tepsisi Aksesuarı yazıcıya takıldıysa, [250 Sayfalık Düz Kağıt Tepsisi Aksesuarı ile farklı bir ilk sayfa yazdırma](#) adımlarını izleyin.

Kağıt yükleme

1. **Giriş tepsisi**'ne belgenin gövdesi için kağıt yükleyin.

Özel bir kağıt türü yüklemeye ilgili yönergeler için, **diğer belgeleri yazdırma** sayfasına gidin ve uygun belge türünü seçin.

2. İlk sayfa için olan kağıdı Giriş tepsisindeki kağıt yığınının en üstüne koyun.

Yazdırma

İlk sayfası farklı olan bir belge yazdırmak için aşağıdaki adımları izleyin:

1. **Yazıcı Özellikleri** iletişim kutusunu açın.
2. **Kağıt/Kalite** sekmesini tıklayın.
3. **Farklı kağıt kullan** onay kutusunu seçin.
4. **İlk sayfa**'yı tıklayın.

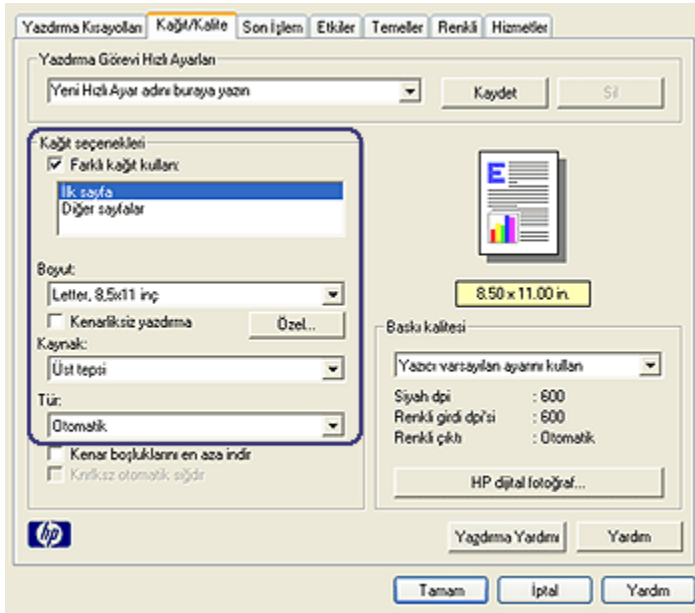

5. İlk sayfa için kağıt türü ve boyutunu seçin.
6. **Kaynak** kutusunda **Üst tepsi**'yi seçin.
7. **Diğer sayfalar**'ı tıklayın.

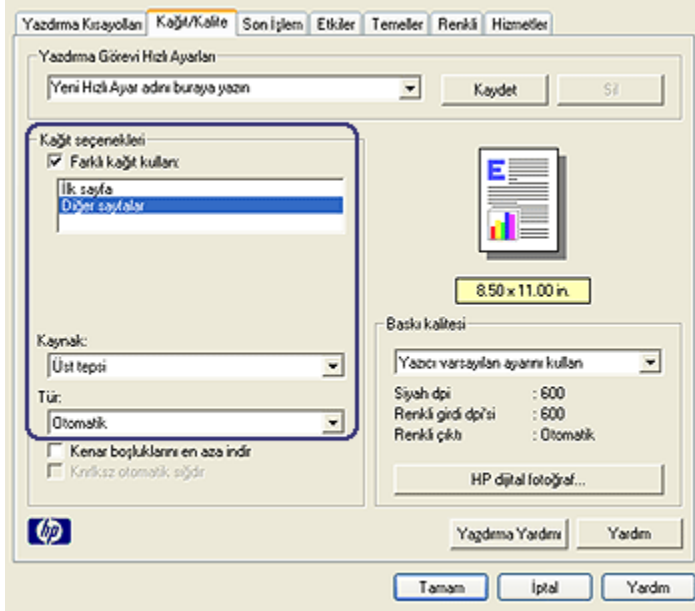

8. **Kaynak** kutusunda **Üst tepsi**'yi seçin.
9. **Tür** aşağı açılan listesinden diğer sayfalar için olan kağıt türünü seçin.
10. İstedığınız diğer yazdırma ayarlarını seçin ve sonra **Tamam** seçeneğini tıklayın.

Not: Belgeyi ters sırada yazdırmayın.

7.3.4 Kağıt kaynağını seçme (HP Deskjet 6520 series)

Yazıcı kağıt için üç kaynak sunar:



Giriş tepsi 250 Sayfalık Düz Kağıt Küçük Kağıt Tepsili Otomatik
Tepsisi Aksesuarı İki Taraflı Yazdırma Aksesuarı

Kağıt kaynağını seçmek için aşağıdaki adımları izleyin:

1. Yazıcı **Özellikleri** iletişim kutusunu açın.

2. **Yazdırma Kısayolları** ya da **Kağıt/Kalite** sekmesini tıklatın.
3. Uygun olan aşağı açılan listeyi bulun:

Sekme	Aşağı açılan liste
Yazdırma Kısayolları	Kağıt kaynağı
Kağıt/Kalite	Kaynak

İstedığınız diğer yazdırma ayarlarını seçin ve sonra **Tamam** seçeneğini tıklatın.

4. Aşağı açılan listede aşağıdaki seçeneklerden birini seçin:
 - **Üst tepsi:** Giriş tepsisinden yazdırır.
 - **Alt tepsi:** 250 Sayfalık Düz Kağıt Tepsisi Aksesuarından yazdırır.
 - **Üst, sonra alt:** Giriş tepsisinden yazdırır. Giriş tepsisi boşsa, yazıcı 250 Sayfalık Düz Kağıt Tepsisi Aksesuarından yazdırır.
 - **Alt, sonra üst:** 250 Sayfalık Düz Kağıt Tepsisi Aksesuarından yazdırır. Aksesuar boşsa, yazıcı Giriş tepsisinden yazdırır.
 - **Arka tepsi:** Küçük Kağıt Tepsili Otomatik İki Taraflı Yazdırma Aksesuarından yazdırır. Bu seçenek yalnızca aksesuar yazıcıya takılı olduğunda görünür.

8 Bakım

- Otomatik Kapatma
- Yazıcı kartuşlarını yükleme
- Yazıcı kartuşlarını hizalama
- Renk kalibrasyonu
- Yazıcı kartuşlarını otomatik olarak temizleme
- Yazıcı kartuşlarını el ile temizleme
- Sınama sayfası yazdırma
- Tahmini mürekkep düzeylerini görüntüleme
- Cilde ve giysilere bulaşan mürekkebi çıkarma
- Yazıcı kartuşlarının bakımı
- Yazıcı gövdesinin bakımı
- Yazıcı araç kutusu

8.1 Otomatik Kapatma

Yazıcının 30 dakika boyunca boşta kaldıktan sonra düşük güçte çalışan, verimli enerji kullanımı moduna geçmesini sağlamak için Otomatik Kapatma özelliğini kullanın. Yazıcıyı açmak için [Güç](#) düğmesine basın.

Otomatik Kapatma özelliğini etkinleştirmek için aşağıdaki adımları takip edin:

1. Yazıcı [Araç Kutusu](#) 'nu açın.
2. **Yapılandırma** sekmesini tıklatın.
3. **Donanım Otomatik Kapatma özelliğini etkinleştir** onay kutusunu seçin.
4. **Yazıcı Araç Kutusu** 'nu kapatın.

8.2 Yazıcı kartuşlarını yükleme

Yazıcı kartuşları

Yazıcı kartuşu kombinasyonları

Çoğu belgeyi yazdırmak için, üç renkli ve siyah yazıcı kartuşlarını kullanın. Fotoğrafları yazdırırken, üç renkli yazıcı kartuşu yuvası ile [fotoğraf yazıcı kartuşunu](#) ya da [gri fotoğraf yazıcı kartuşunu](#) kullanabilirsiniz.

Üç renkli yazıcı kartuşunu her zaman *soldaki* kartuş yuvası bölümüne takın.

Siyah yazıcı kartuşu, fotoğraf ya da gri fotoğraf yazdırma kartuşunu *sağdaki* kartuş yuvası bölmesine takın.

Seçim numaraları

Yedek yazıcı kartuşu satın alırken, yazıcıyla gelen kullanım kılavuzundaki doğru seçim numaralarından olduğuna emin olun.

Seçim numarasını aynı zamanda değiştirdiğiniz yazıcı kartuşu üzerinde de bulabilirsiniz.



Yedek mürekkep modu

Yazıcı yalnızca bir yazıcı kartuşu takılıyken çalışabilir. Daha fazla bilgi için, [yedek mürekkep modu](#) sayfasına bakın.

Yükleme yönergeleri

Bir yazıcı kartuşunu yüklemek için aşağıdaki adımları izleyin:

1. Yazıcının açık olduğundan emin olun.
2. Giriş tepsisine Letter ya da A4 boyutunda bir miktar düz beyaz kağıt yerleştirin.
3. Yazıcı kapağını açın.
4. Yazıcı kartuşu yuvası taşıyıcısı boşta kalana ve sessiz olana kadar bekleyin ve sonra yazıcı kartuşu kilidini açık konuma getirin.

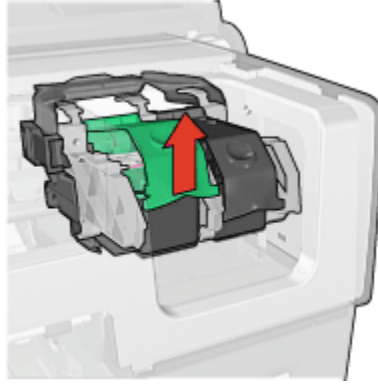

5. Yazıcı kartuşunu kartuş yerinden kaydırarak çıkarın.

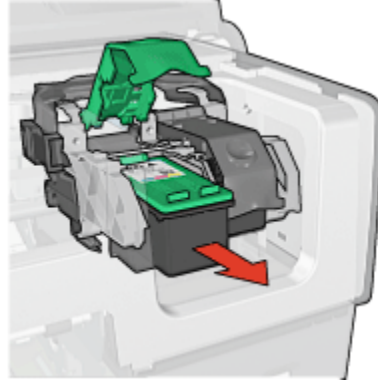

6. Yeni kartuşu ambalajından çıkardıktan sonra üzerindeki pembe plastik bandı dikkatli bir biçimde çıkarın.



1. Yalnızca pembe bandı çıkarın



Dikkat: Yazıcı kartuşundaki püskürtme uçlarına veya bakır temas noktalarına dokunmayın. Bu parçalarla temas, tıkanma, mürekkeple veya elektrik bağlantılarıyla ilgili sorunlara neden olabilir. Bakır şeritleri çıkarmayın. Elektrik bağlantısı için bu şeritlerin bulunması zorunludur.



1. Bakır şeritlere dokunmayın.

7. Yazıcı kartuşunu bakır şeritler altta olacak ve yazıcıya doğru bakacak şekilde tutun ve sonra yazıcı kartuşunu yerine gösterildiği şekilde kaydırarak yerleştirin.

Not: Yazıcı kartuşunu taktıktan sonra, kartuşun bakır bağlantı noktalarının kartuş yuvasının arkasına temas ettiğinden emin olun.

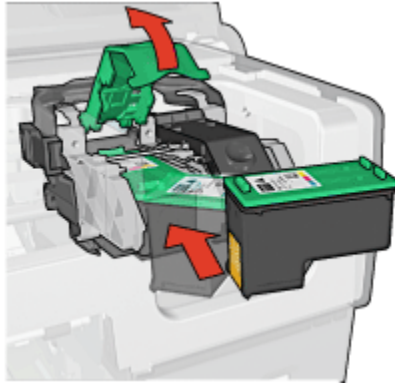

8. Yerine oturana kadar yazıcı kartuşu kilidinin üzerine bastırın.

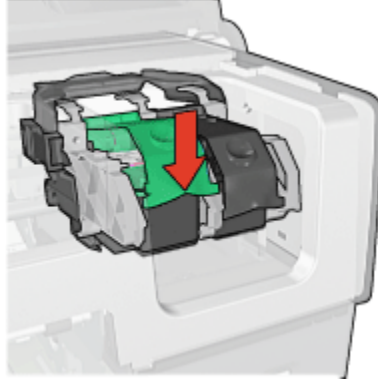

9. Yazıcı kapağını kapatın.

Yazıcı otomatik olarak bir kalibrasyon sayfası yazdırır.

Yazıcı kartuşunu saklamayla ilgili bilgi için, [yazıcı kartuşunu saklama](#) sayfasına bakın.

Boş yazıcı kartuşlarını geri kazanmayla ilgili bilgi için, [yazıcı kartuşu geri dönüşümü](#) sayfasına bakın.



Uyarı: Eski ve yeni yazıcı kartuşlarını çocukların erişemeyeceği bir yerde saklayın.

8.3 Yazıcı kartuşlarını hizalama

Yeni bir yazıcı kartuşu takıldıktan sonra yazıcı kartuşları otomatik olarak hizalar. En iyi baskı kalitesini sağlamak için yazıcı kartuşlarını diğer zamanlarda da hizalayabilirsiniz.

Yazıcı kartuşlarını hizalamak için:

1. Giriş tepsinine letter ya da A4 boyutunda düz beyaz kağıt yerleştirin.
2. Yazıcı [Araç Kutusu](#)'nu açın.
3. **Yazıcıyı Hizala**'yı tıklatın.
4. **Hizala** düğmesini tıklattıktan sonra ekranda beliren adımları uygulayın.

8.4 Renk kalibrasyonu

Renk kalibrasyonunu sadece fotoğraflardaki renkler [fotoğraf yazıcı kartuşu](#) ile yazdırılmışsa ve üç renkli yazıcı kartuşu sürekli yanlış görünüyorsa gerçekleştirin.

Renk kalibrasyonu yapmadan önce, [yazıcı kartuşlarını hizalayın](#) ve sonra fotoğrafınızı tekrar yazdırın. Renk hala yanlışsa, renk kalibrasyonu yapın.

Rengi kalibre etmek için:

1. Giriş tepsisine letter ya da A4 boyutunda düz beyaz kağıt yerleştirin.
2. Yazıcıya bir [fotoğraf yazıcı kartuşu](#) ve bir üç renkli kartuş takılı olduğundan emin olun.
3. Yazıcı [Araç Kutusu](#)'nu açın.
4. **Renji Kalibre Et** düğmesini tıklatın.
5. **Kalibre Et** düğmesini tıklatın ve sonra ekrandaki adımları uygulayın.

8.5 Yazıcı kartuşlarını otomatik olarak temizleme

Yazdırdığınız sayfalarda çizgiler veya noktalar eksikse ya da mürekkep çizgileri çıkıyorsa, yazıcı kartuşlarında [mürekkep azalmış](#) ya da kartuşların temizlenmesi gerekiyor olabilir.

Yazıcı kartuşlarının mürekkebi azalmamışsa, kartuşları otomatik olarak temizlemek için aşağıdaki adımları izleyin:

1. Yazıcı [Araç Kutusu](#)'nu açın.
2. **Yazıcı Kartuşlarını Temizle** düğmesini tıklatın.
3. **Temizle** düğmesini tıklatın ve sonra ekrandaki adımları uygulayın.

Temizlikten sonra belgelerinizde hala eksik çizgiler ya da noktalar varsa, yazıcı kartuşlarınızı [değiştirin](#).



Dikkat: Yazıcı kartuşlarını sadece gerektiğinde temizleyin. Gereksiz yere yapılan temizlik mürekkep israfına ve kartuş ömrünün kışalmasına yol açacaktır.

8.6 Yazıcı kartuşlarını el ile temizleme

Yazıcı tozlu bir ortamda kullanılıyorsa, az miktarda birikinti yazıcı kartuşu bağlantı noktalarına toplanabilir.

Temizleme malzemelerini edinme

Yazıcı kartuşlarını temizlemek için aşağıdakilere ihtiyacınız vardır:

- Damıtılmış su (musluk suyu yazıcı kartuşuna zarar verebilecek pislikler içerebilir)
- Pamuklu çubuklar veya yazıcı kartuşuna yapışmayacak özellikte yumuşak ve lif içermeyen bez.

Temizlerken ellerinize ve giysinize mürekkep bulaşmamasına dikkat edin.

Temizleme hazırlığı

1. **Güç** düğmesine basarak yazıcıyı kapatın ve sonra yazıcı kapağını kaldırın.
2. Yazıcı kartuşlarını çıkararak püskürtme uçları üst tarafa gelecek şekilde bir kağıdın üzerine koyun.



1. Püskürtme uçları



Dikkat: Yazıcı kartuşlarını 30 dakikadan fazla yazıcının dışında bırakmayın.

Temizleme yönergeleri

1. Pamuklu bir bezi damıtılmış suyla hafifçe nemlendirin ve bezdeki fazla suyu sıkın.
2. Yazıcı kartuşunun bakır bağlantı noktalarını pamuklu bezle silin.



Dikkat: Yazıcı kartuşunun mürekkep püskürtme uçlarına dokunmayın. Mürekkep püskürtme uçlarıyla temas edilmesi, tıkanma, mürekkep sorunları veya elektrik bağlantısı sorunlarına neden olabilir.



1. Sadece bakır bağlantı noktalarını temizleyin

Bu işlemi bağlantı noktalarını temizlemek için kullandığınız bezde hiç mürekkep ya da toz kalmayana kadar tekrarlayın.

3. Yazıcı kartuşlarını yazıcıya takın ve yazıcı kapağını kapatın.

8.7 Sınama sayfası yazdırma

Sınama sayfası yazdırmak için şu adımları izleyin:

1. Yazıcı [Araç Kutusu](#)'nu açın.
2. **Sınama Sayfası Yazdır** düğmesini tıklatın ve ekrandaki yönergeleri izleyin.

8.8 Tahmini mürekkep düzeylerini görüntüleme

Yazıcıda yüklü kartuşlardaki tahmini mürekkep düzeylerini görüntülemek için aşağıdaki adımları izleyin:

1. Yazıcı [Araç Kutusu](#)'nu açın.
2. **Tahmini Mürekkep Düzeyi** sekmesini tıklatın.

8.9 Cilde ve giysilere bulaşan mürekkebi çıkarma

Cildinize ve giysilerinize bulaşan mürekkebi temizlemek için aşağıdaki adımları izleyin:

Yüzey	Çözüm
Cilt	Bölgeyi güçlü bir sabunla yıkayın.
Beyaz kumaş	Kumaşı soğuk suda çamaşır suyu kullanarak yıkayın.
Renkli kumaş	Kumaşı soğuk suda amonyak katkılı temizleme maddesi kullanarak yıkayın.



Dikkat: Mürekkebi kumaştan çıkarmak için her zaman soğuk su kullanın. Ilık veya sıcak su mürekkebin kumaşa iyice nüfuz etmesine neden olabilir.

8.10 Yazıcı kartuşlarının bakımı

Aşağıdaki öneriler HP yazıcı kartuşlarının bakımını ve tutarlı baskı kalitesi elde etmeyi sağlar:

- Tüm yazıcı kartuşlarını, kullanacağınız zamana kadar, kapalı olarak orijinal ambalajlarında saklayın. Yazıcı kartuşları oda sıcaklığında saklanmalıdır (15-35 C veya 59-95 F).
- Yazıcı kartuşunu yazıcıya takana kadar mürekkep püskürtme uçlarını kaplayan plastik bandı çıkarmayın. Yazıcı kartuşundaki plastik bant çıkarılmışsa, tekrar yerine yapıştırmaya çalışmayın. Aksi takdirde, yazıcı kartuşu zarar görür.

Yazıcı kartuşlarını saklama

Yazıcı kartuşları mühürlü ambalajlarından ya da yazıcıdan çıkarıldığında, bir yazıcı kartuşu koruyucusunda ya da hava geçirmeyen bir plastik kaptaki saklanmalıdır.

Yazıcı kartuşu koruyucusu, fotoğraf yazıcı kartuşu ve gri fotoğraf yazıcı kartuşu ile birlikte gelir. Yazıcı kartuşunu hava geçirmeyen bir plastik kaptaki saklayacaksınız, mürekkep püskürtme uçlarının aşağı dönük olduğundan, ancak kaba değmediğinden emin olun.

Yazıcı kartuşunu yazıcı kartuşu koruyucusuna yerleştirme

Yazıcı kartuşunu koruyucunun içine yavaşça kaydırarak yerleştirin ve yerine tam olarak oturmasını sağlayın.



Yazıcı kartuşunu yazıcı kartuşu koruyucusundan çıkarma

Kartuşun serbest kalmasını sağlamak için koruyucunun üzerine ve geriye doğru bastırın. Kartuşu koruyucudan dışarı kaydırın.

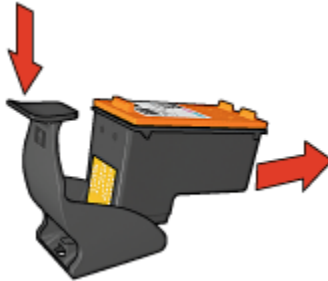



Dikkat: Yazıcı kartuşunu düşürmeyin. Aksi takdirde kartuş zarar görebilir.

8.11 Yazıcı gövdesinin bakımı

Yazıcı, mürekkebi kağıda ince bir sis şeklinde verdiği için, zaman içinde yazıcının kasasında ve etrafındaki yüzeylerde mürekkep lekeleri oluşur. Lekeleri ve kurumuş mürekkebi yazıcıdan çıkarmak için yumuşak ve nemli bir bez kullanın.

Yazıcınızı temizlerken aşağıdaki ipuçlarını göz önünde bulundurun:

- Yazıcının iç tarafını temizlemeyin. Her türlü sıvı maddeyi iç kısımdan uzak tutun.
- Ev temizliğinde kullanılan malzemeler veya deterjan kesinlikle kullanmayın. Yazıcının temizliğinde bu tür bir malzeme kullanılırsa, yazıcının dış yüzeylerini yumuşak ve suyla nemlendirilmiş bir bezle silin.
- Üzerinde yazıcı kartuşu yuvasının ileri geri kaydığı destek çubuğunu yağlamayın. Yuva ileri geri hareket ederken ses çıkması normaldir.

8.12 Yazıcı araç kutusu

Yazıcı araç kutusu yazdırma performansını arttırmak için çok sayıda yararlı araç içerir.

Yazıcı araçlarını aşağıdaki görevleri gerçekleştirmek için kullanın:

- Otomatik kapatma işlevini ayarlama
- Yazıcı kartuşlarını temizleme
- Yazıcı kartuşlarını hizalama
- Renk kalibrasyonu
- Sınama sayfası yazdırma
- Tahmini mürekkep düzeylerini görüntüleme

Araçları kullanmak için, [Yazıcı Özellikleri](#) iletişim kutusunu açın, **Hizmetler** sekmesini tıklatın ve **Bu aygıtta servis uygula** düğmesini tıklatın.

8.13 Düğmeler ve ışıklar

Yazıcınızın modelini seçin:

HP Deskjet 6500 series yazıcılar



HP Deskjet 6540-50 series



HP Deskjet 6520 series

9 Sorun giderme

- Yazıcı yazdırma yapmıyor
- Kağıt sıkışması
- Kağıt sorunları
- Baskı kalitesi düşük
- Belge yanlış yazdırılıyor
- Fotoğraflar düzgün biçimde yazdırılmıyor
- Başlık sayfaları doğru şekilde yazdırılmıyor
- Kenarlıksız yazdırma sorunları
- Hata iletileri
- Yazıcı ışıkları yanıyor ya da yanıp sönüyor
- Belge yavaş yazdırılıyor
- Sorun yaşamaya devam ederseniz

9.1 Yazıcı yazdırma yapmıyor

Aşağıdakileri doğrulayın

- Yazıcı bir güç kaynağına bağlı durumda.
- Kablo bağlantıları sağlam.
- Yazıcı açık.
- Yazıcı kartuşları **doğru yüklenmiş**.
- Kağıt veya diğer yazdırma ortamı Giriş tepsisine doğru yüklenmiş.
- Yazıcı kapağı kapalı.
- Arka kapak veya isteğe bağlı dupleksleyici takılı.

Yazıcı ışıklarını kontrol edin

Yazıcı ışıkları yazıcı durumunu gösterir ve olası problemlerde sizi uyarır.

Daha fazla bilgi için, bkz: [yazıcı ışıkları yanıp sönüyor](#).

Yazıcı kablo bağlantısını kontrol edin

Yazıcı kablosu bir USB merkezine bağlıysa, yazdırma çakışması olabilir. Çakışmayı gidermenin iki yolu vardır:

- Yazıcının USB kablosunu doğrudan bilgisayara bağlayın.

- Yazdırırken, merkeze bağlı başka USB aygıtlarını kullanmayın.

Yanlış USB bağlantı noktasına yazdırılıyor (HP Deskjet 6540-50 series)

Bilgisayar yazıcının hem arka hem de ön USB bağlantı noktasını kullanacak şekilde konfigüre edilmişse, yanlış bağlantı noktasına yazdırıyor olabilirsiniz.

Bilgisayarda yazıcı sürücüsünün iki sürümü mevcuttur. biri ön USB bağlantı noktası ve biri de arka USB bağlantı noktası içindir. Yazıcının arka USB bağlantı noktasına bağlıysanız, ancak yazıcı sürücüsü ön USB bağlantı noktasıyla ilişkilendirilmişse, yazıcı yazdırmaz.

Yazdır iletişim kutusunu açmak için **Dosya** ve sonra **Yazdır**'ı tıklatın. **Yazdır** iletişim kutusu yazıcı sürücüsünün iki sürümünü görüntüler. Yazdığınızı bağlantı noktasıyla ilişkilendirilmiş olan sürümü seçin.

Yazıcı hala yazdırmıyorsa

Sorunu en iyi biçimde tanımlayan konuyu seçin:

- Kağıt sıkışması
- Kağıt tükendi letisi
- Yazıcı kağıdı dışarı çıkarıyor

9.2 Kağıt sıkışması

Kağıt sıkışmasını yazıcının ön tarafından temizlemeyi **denemeyin**.

Kağıt sıkışmalarını temizlemek için aşağıdaki adımları izleyin:

1. **Devam** düğmesine basın.
Kağıt sıkışması temizlenmezse, sonraki adıma geçin.
2. Yazıcının arka erişim kapağındaki iki mandal tutamacını birbirlerine doğru itin ve girişi çıkarın.

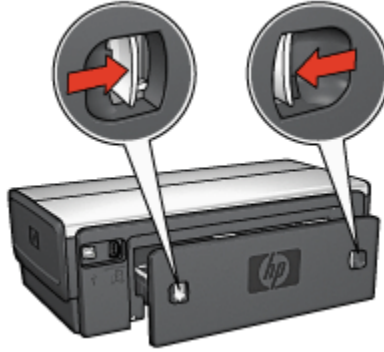

3. Yazıcının içinde bulunan tüm kağıtları yazıcının arkasından çekerek çıkarın.
Etiket yazdırıyorsanız, etiket yazıcı içinden geçerken kağıtlardan ayrılmış herhangi bir etiket olup olmadığına bakın.
4. Arka erişim kapağını yerine takın.



5. **Devam** düğmesine basın.

Aksesuarlar?



İki Taraflı Yazdırma Aksesuarı yazıcıya takılıysa, **İki Taraflı Yazdırma Aksesuarında kağıt sıkışmasını temizleme adımları'nı** izleyin.



Otomatik Olarak İki Taraflı Yazdırma Aksesuarı yazıcıya takılıysa, **Küçük Kağıt Tepsili Otomatik İki Taraflı Yazdırma Aksesuarında kağıt sıkışmasını temizleme adımları'nı** izleyin.

9.3 Kağıt sorunları

Yazıcı aynı anda birden fazla kağıda yazdırıyor

Kağıt ağırlığı

Kağıdın ağırlığı önerilen ağırlıktan az ise, yazıcı bir defada birden fazla kağıda yazdırabilir. Önerilen ağırlıkta kağıt kullanın. Kağıt ağırlığı belirtilmeleri için, yazıcı ile birlikte verilen başvuru kılavuzuna bakın.

Kağıt hatalı yükleniyor

Kağıt yazıcının çok arkasına doğru yüklendiyse yazıcı bir defada birden fazla kağıda yazdırma yapabilir. Kağıt tepsisine yeniden kağıt yükleyin ve kağıdı gidebildiği kadar itin.

Yazıcıda farklı türlerde kağıtlar yüklüyse, yazıcı birden çok yaprak yazdırılabilir. Örneğin, fotoğraf kağıdı düz kağıtla karıştırılabilir. Kağıt tepsisini boşaltın ve yalnızca yazdıracığınız belge için uygun olan kağıt türünü yerleştirin.

Yazıcıya sayfa beslenmiyor

Aşağıdaki çözümlerden birini ya da daha fazlasını deneyin:

- Kağıt tepsisindeki sayfa sayısını azaltın.
- Kağıdı tepside alın ve tekrar yükleyin.
- Farklı türde bir kağıt kullanın.

Yazıcı kağıdı dışarı çıkarıyor

Yazıcı kağıdı dışarı çıkarıyorsa, aşağıdaki çözümlerden birini deneyin:

- Yazıcıyı direkt güneş ışığına maruz bırakmayın. Yazıcı [Otomatik Kağıt Türü Sensörü](#)'nü etkileyebilecek şekilde doğrudan güneş ışığına maruz kalacağı bir yere yerleştirilmiş olabilir.
- **Otomatik**'ten farklı bir kağıt türü seçin.
- [Renk kalibrasyonu](#) yapıyorsanız, hem fotoğraf hem de üç renkli [yazıcı kartuşları](#)'nı takın.
- Kenarlıksız bir belge yazdırıyorsanız ve Devam ile Yazıcı Kartuşu Durum ışıkları yanıp sönüyorsa, [kenarlıksız yazdırma yönergelerini](#) izleyin.

Diğer kağıt sorunları

- Kağıt sıkışmasını çözmek için, [kağıt sıkışması](#) sayfasına bakın.
- Kağıt tükendi mesajı belirirse, [hata mesajları](#) sayfasına bakın.

9.4 Baskı kalitesi düşük

Baskı kalitesiyle ilgili yardım için, [fotoğraf sorunlarını giderme](#) sayfasına bakın.

Çizgiler ve eksik satırlar

Yazdırdığınız sayfalarda çizgiler veya noktalar eksiğe ya da mürekkep çizgileri çıkıyorsa, yazıcı kartuşlarında [mürekkep azalmıştır](#) ya da kartuşların [temizlenmesi](#) gerekmektedir.

Baskı soluk renkte

- Yazıcı kartuşlarında [mürekkebin azalıp azalmadığına](#) bakın.
Yazıcı kartuşunun mürekkebi azaldıysa, baskı kalitesi düştüğünde [yazıcı kartuşunu değiştirmeyi](#) deneyin.
Yazıcı kartuşunun mürekkebi azalmadıysa, [kartuşu temizlemeyi](#) deneyin.
- Siyah yazıcı kartuşu takılı olup olmadığına bakın.
Çıkışlarındaki siyah beyaz metin ve resimler soluk görünüyorsa, yalnızca üç renkli yazıcı kartuşuyla yazdırıyor olabilirsiniz. Gerçek bir siyah beyaz baskı çözünürlüğü elde etmek için üç renkli kartuşa ek olarak bir de siyah yazıcı kartuşu takın.
- Koruyucu plastik bandın yazıcı kartuşundan çıkarılıp çıkarılmadığına bakın.



1. Plastik bant

- Daha yüksek baskı kalitesi kullanmayı deneyin.

Boş sayfalar yazdırılıyor

- Koruyucu plastik bant hala yazıcı kartuşuna takılı olabilir. Plastik bandın yazıcı kartuşundan çıkarılıp çıkarılmadığına bakın.
- Yazıcı kartuşlarında mürekkep azalmış olabilir. Yazıcı kartuşunun birini ya da her ikisini de [değiştirin](#).
- Yazıcı doğrudan güneş ışığı alıyor olabilir. Direkt güneş ışığı Otomatik Kağıt Türü Sensörünü ters etkileyebilir. Yazıcıyı direkt güneş ışığına maruz bırakmayın.

- Sadece siyah yazıcı kartuşu ile kenarlıksız bir belge yazdırmaya çalışıyor olabilirsiniz. Kenarlıksız bir belge yazdırırken, her zaman üç renkli yazıcı kartuş ve başka bir kartuş takılı olsun.

Sayfada çok fazla ya da çok az mürekkep var

Mürekkep hacmini ve kuruma süresini ayarlayın

1. **Yazıcı Özellikleri** iletişim kutusunu açın.
2. **Temeller** sekmesini tıklatın.
3. **Gelişmiş özellikler** düğmesini tıklatın.

Gelişmiş özellikler iletişim kutusu görünür.

4. **Mürekkep hacmi** kaydırıcısını **Açık** veya **Koyu** yönünde itin.

Not: Mürekkep hacmini artırırsanız, **Kuruma süresi** kaydırıcısını **Daha Çok** yönünde iterek mürekkep bulaşmasını engelleyin.

5. **Tamam** düğmesini ve sonra yeniden **Tamam** düğmesini tıklatın.

Özel bir kağıt türü seçin

1. **Yazıcı Özellikleri** iletişim kutusunu açın.
2. **Kağıt/Kalite** sekmesini tıklatın.
3. **Tür** alanında, uygun bir kağıt türü seçin. **Otomatik** 'i seçmeyin.

9.5 Belge yanlış yazdırılıyor

Metin ve resimler hatalı hizalanmış

Çıkışlarındaki metin ve resimler hatalı hizalanmışsa, yazıcı kartuşlarını [hizalayın](#).

Belge yazdırılırken ortalanmıyor veya yazdırılanlar eğik çıkıyor

1. Kağıdın Giriş tepsisine ya da isteğe bağlı alt tepsiye doğru olarak yerleştirildiğinden emin olun.
2. Kağıt kılavuzlarının kağıda *tam olarak* dayandıklarından emin olun.
3. Belgeyi yeniden yazdırın.

Belgenin bazı kısımları eksik veya yanlış yere yazdırılıyor

Yazıcı Özellikleri iletişim kutusunu açın ve aşağıdaki seçenekleri onaylayın:

Sekme	Ayar
Temeller	Yön: yönün doğru olduğundan emin olun
Kağıt/Kalite	Boyut: kağıt boyutunun doğru olduğundan emin olun
Etkiler	Sıgacak Şekilde Ölçekle: metni ve çizimleri kağıda göre ölçeklendirmek için seçin
Son İşlem	Poster yazdırma: Kapalı seçeneğinin seçildiğinden emin olun

Zarf eğik yazdırılıyor

1. Yazıcıya yüklemeyen önce zarfın kapağını içine sokun.
2. Kağıt kılavuzlarının zarfa *tam olarak* dayandıklarından emin olun.
3. Zarfı yeniden yazdırın.

Belge yeni yazdırma ayarlarını yansıtmıyor

Yazıcı varsayılan ayarları yazılım programının yazdırma ayarlarından farklı olabilir. Yazılım programında uygun yazdırma ayarlarını seçin.

9.6 Fotoğraflar düzgün biçimde yazdırılmıyor

Kağıt tepsisini kontrol edin

1. Fotoğraf kağıdını yazdırılacak taraf aşağı gelecek şekilde Giriş tepsisine yerleştirin
2. Kağıdı duruncaya kadar içeri doğru itin.
3. Kağıt kılavuzunu tam olarak kağıtların kenarına yaslayın.

Yazıcı özelliklerini kontrol edin

[Yazıcı Özellikleri](#) iletişim kutusunu açın ve aşağıdaki seçenekleri doğrulayın:

Sekme	Ayar
	Boyut: Uygun boyut
Kağıt/Kalite	Tür: Uygun fotoğraf kağıdı türü Baskı Kalitesi: En İyi

Renkler silik ya da hatalı

Fotoğraflardaki renkler silik ya da hatalı görünüyorsa, aşağıdaki adımları izleyin:

1. Düz, beyaz kağıt kullanarak yazıcı kartuşlarını [hizalayın](#).

2. Fotoğrafi tekrar fotoğraf kağıdına yazdırın.
3. Renkler hala silik ya da hatalı görünüyorsa, [renği kalibre edin](#).
Renk kalibrasyonu için bir [fotoğraf yazıcı kartuşu](#) ve bir üç renkli yazıcı kartuşu takılmalıdır.
4. Fotoğrafi yeniden yazdırın.
5. Renkler silik ya da hatalı görünmeye devam ediyorsa, [Yazıcı Özellikleri](#) iletişim kutusunu açın, **Renk** sekmesini tıklayın ve sonra **Gelişmiş renk ayarları** düğmesini tıklayın.
6. [Gelişmiş renk ayarları](#) iletişim kutusunda, renkleri gerektiği şekilde ayarlayın. İzlenecek yönergeler aşağıdadır:
 - Renkler fazla sarıysa, **Renk tonu** kaydırıcısını **Daha soğuk** bölümüne doğru itin.
 - Renkler fazla maviyse, **Renk tonu** kaydırıcısını **Daha sıcak** bölümüne doğru itin.
7. Fotoğrafi yeniden yazdırın.
8. Renkler hala silik ya da hatalı görünüyorsa, yazıcı kartuşlarını [hizalayın](#).

Fotoğrafın bir bölümü soluk

Fotoğrafın kenarlarında solma oluyor



Fotoğraf kağıdının kıvrılmadığından emin olun. Fotoğraf kağıdı kıvrıldıysa, kağıdı plastik torbaya yerleştirin ve düzelene kadar yavaşça ters yöne doğru bükün. Sorun devam ederse kıvrılmamış bir fotoğraf kağıdı kullanın.

Fotoğraf kağıdının kıvrılmasını engellemeye ilgili yönergeler için , [fotoğraf kağıdı saklama](#) sayfasına bakın.

Fotoğrafın kenarlarına doğru solma oluyor



Solma bir fotoğrafın kenarından itibaren yaklaşık 25 - 64 mm'ye (1 - 2.5 inç) kadar oluşuyorsa, aşağıdakileri deneyin:

- Yazıcıya bir **fotoğraf yazıcı kartuşu** ve bir üç renkli kartuş takın.
 - Görüntüyü 180 derece döndürün.
 - **Yazıcı Özellikleri** iletişim kutusunu açın, **Kağıt/Kalite** sekmesini tıklayın, ve **Yazdırma kalitesi**'ni **Maksimum dpi** olarak ayarlayın.
- Yazıcı Özellikleri** iletişim kutusunda gördüğünüz özelliklerle ilgili bilgi edinmek için [Bu Nedir? yardımı](#)'ni kullanın.

9.7 Başlık sayfaları doğru şekilde yazdırılmıyor

Kağıt tepsisini kontrol edin

- Yazıcıya aynı anda birden fazla sayfa besleniyorsa kağıdı açıp tekrar katlayın.
- Başlık sayfası kağıt yığınının serbest kenarının en üstte olduğundan ve yazıcıya doğru baktığından emin olun.
- Başlık sayfası yazdırma için doğru kağıdın kullanıldığından emin olun.

Yazıcı özelliklerini kontrol edin

Yazıcı Özellikleri iletişim kutusunu açın ve aşağıdaki ayarları doğrulayın:

Sekme	Ayar
Kağıt/Kalite	Boyut: Uygun başlık sayfası boyutu Tür: HP Başlık Kağıdı

Yazılımı kontrol edin

- Kullandığınız yazılım programının başlık sayfasına yazdırdığından emin olun. Tüm yazılım programları başlık sayfasına yazdırmaz.
- Sayfa sonlarında boşluklar görünüyorsa, yazılım programının doğru çalıştığından emin olun.

9.8 Kenarlıksız yazdırma sorunları

Kenarlıksız fotoğraflar ya da belgeler yazdırırken, şu yönergeleri izleyin:

- **Yazdırma Kısıyolları** sekmesindeki **Kağıt boyutu** aşağı açılan listesinde belirtilen kağıt boyutu ile Giriş tepsisinde yerleştirilmiş olan kağıdın boyutlarının uyduğundan emin olun.
- **Yazdırma Kısıyolları** sekmesindeki **Kağıt türü** aşağı açılan listesinden uygun kağıt türünü seçin.
- Gri tonlamalı yazdırılıyorsa, **Renk** sekmesinde **Gri tonlamalı yazdır** altında **Yüksek Kalite**'yi seçin.
- Kenarlıksız belgeleri **yedek mürekkep modu**'ndayken yazdırmayın. Her zaman yazıcıya yerleştirilmiş iki yazıcı kartuşunuz olsun.

Fotoğrafın bir bölümü soluk

Fotoğrafın kenarlarında solma oluyor



Fotoğraf kağıdının kıvrılmadığından emin olun. Fotoğraf kağıdı kıvrıldıysa, kağıdı plastik torbaya yerleştirin ve düzeline kadar yavaşça ters yöne doğru bükün. Sorun devam ederse kıvrılmamış bir fotoğraf kağıdı kullanın.

Fotoğraf kağıdının kıvrılmasını engellemeye ilgili yönergeler için , [fotoğraf kağıdı saklama](#) sayfasına bakın.

Fotoğrafın kenarlarına doğru solma oluyor



Solma bir fotoğrafın kenarından itibaren yaklaşık 25 - 64 mm'ye (1 - 2.5 inç) kadar oluşuyorsa, aşağıdakileri deneyin:

- Yazıcıya bir **fotoğraf yazıcı kartuşu** ve bir üç renkli kartuş takın.
 - Görüntüyü 180 derece döndürün.
 - **Yazıcı Özellikleri** iletişim kutusunu açın, **Kağıt/Kalite** sekmesini tıklayın, ve **Yazdırma kalitesi**'ni **Maksimum dpi** olarak ayarlayın.
- Yazıcı Özellikleri** iletişim kutusunda gördüğünüz özelliklerle ilgili bilgi edinmek için [Bu Nedir? yardımı](#)'ni kullanın.

Fotoğrafın küçük bir bölümünde çizgiler görünüyor



Fotoğrafın uzun kenarlarından birinden itibaren yaklaşık 64 mm (2.5 inch) lik küçük bir bölümde çizgiler görünüyorsa, aşağıdakini deneyin:

- Yazıcıya bir **fotoğraf yazıcı kartuşu** takın.
 - Görüntüyü 180 derece döndürün.
- Yazıcı Özellikleri** iletişim kutusunda gördüğünüz özelliklerle ilgili bilgi edinmek için [Bu Nedir? yardımı](#)'ni kullanın.

Görüntü tam ortalanarak yazdırılmıyor



Görüntü tam ortalanarak yazdırılmıyorsa şu adımları izleyin:

1. Giriş tepsisinden tüm kağıtları çıkarın.
2. Fotoğraf kağıdını düzgün biçimde Giriş tepsisine yerleştirin.
3. Kağıt kılavuzlarının ortama tam olarak dayandığından emin olun.
4. Ortam türüne göre yükleme yönergelerini izleyin.

İstenmeyen bir kenarlığı olan çıktı

Çoğu fotoğraf kağıdı türü için



Çıktıda istenmeyen bir kenarlık varsa, aşağıdaki çözümleri deneyin:

- Yazıcı kartuşlarını hizalama.
- Yazıcı Özellikleri iletişim kutusunu açın, **Kağıt/Kalite** sekmesini tıklayın ve seçili kağıt boyutunun hem fotoğrafın düzenlendiği kağıt boyutu hem de yazıcıda yerleştirilmiş kağıt boyutuyla uyduğundan emin olun.
- Yazıcı Özellikleri iletişim kutusunu açın, **Kağıt/Kalite** sekmesini tıklayın ve **Kenarlıksız otomatik sığdır** onay kutusunu seçin.

İki taraflı bir belge yazdırılıyorsa, belgeyi otomatik yazdırmak yerine **el ile** yazdırın.

Çıkarılabilir şeritli fotoğraf kağıtları için

Kenarlık çıkarılabilir şeridin altında görünüyorsa, şeridi çıkarın.



Kenarlık çıkarılabilir şeridin üstünde görünüyorsa **yazıcı kartuşlarını hizalayın**.



Mürekkep lekeleri

HP fotoğraf kağıdı kullanın.

Fotoğraf kağıdının kıvrılmadığından emin olun. Fotoğraf kağıdı kıvrıldıysa, kağıdı plastik torbaya yerleştirin ve düzelene kadar yavaşça ters yöne doğru bükün. Sorun devam ederse kıvrılmamış bir fotoğraf kağıdı kullanın.

Kağıt kıvrılmadıysa, şu adımları izleyin:

1. **Yazıcı Özellikleri** iletişim kutusunu açın.
2. **Temel** sekmesini ve sonra **Gelişmiş özellikler** düğmesini tıklatın.
Gelişmiş özellikler iletişim kutusu görünür.
3. **Kuruma süresi** ayarını **Daha Çok** yönünde kaydırın.

4. **Mürekkep hacmi** ayarını **Açık** yönünde kaydırın.

Not: Görüntünün renkleri açılabilir.

5. **Tamam** düğmesini tıkkatın.

Sorun devam ediyorsa, aşağıdaki adımları deneyin:

1. Kenarlıksız yazdırma ortamlarını kaldırın ve Giriş tepsisine düz kağıt yerleştirin.
2. **Güç** tuşunu basılı tutun ve sonra **Devam** düğmesine basın. Yazıcı bir sinama sayfası yazdırır.
3. Sinama sayfasının arka yüzünde hiç mürekkep lekesi kalmayınca dek 2. adımı yineleyin.

9.9 Hata iletileri

Kağıt tükendi iletisi

Giriş tepsisinde ya da isteğe bağlı alt tepside kağıt varsa

1. Aşağıdakileri doğrulayın:
 - Kağıt tepsisinde yeterince kağıt (en az on yaprak) var.
 - Kağıt tepsisi aşırı dolu değil.
 - Kağıt yığını kağıt tepsisinin arkasına dayanıyor.
2. Kağıt kılavuzlarını kağıtların kenarına *tam olarak* yaslanacakları şekilde kaydırın.
3. Yazdırmaya devam etmek için **Devam** düğmesine basın.

Giriş tepsisi ya da isteğe bağlı alt tepsisi boşsa

1. Tepsiyeye kağıt yerleştirin.
2. Yazdırmaya devam etmek için **Devam** düğmesine basın.

'USB bağlantı noktasına yazdırılırken hata oluştu' hata iletisi görüntüleniyor

Bir USB yazıcı kablosu kullanıyorsanız, yazıcı diğer USB hub ya da cihazından doğru veri almıyor olabilir. Yazıcıyı doğrudan bilgisayarın USB bağlantı noktasına bağlayın.

'LPT1'e yazdırılırken hata oluştu' hata iletisi görüntüleniyor

Yazıcı bilgisayara USB kablosu ile bağlı, ancak kablo, yazılım yüklenmeden önce bağlanmamış olabilir.

Yazılımı kaldırın ve yeniden yükleyin.

'iki yönlü iletişim kurulamıyor' veya 'yazıcı yanıt vermiyor' hata iletili görüntüleniyor

USB kablosu çok uzunsa, yazıcı bilgisayar ile iletişim kuramayabilir.

Bu hata iletilisini alırsanız, USB kablosunun beş metreden (yaklaşık 16 feet, 5 inç) uzun olmadığından emin olun. Yazıcıyı USB hub'ına değil, doğrudan bilgisayardaki USB bağlantı noktasına bağlayın.

Yanlış USB bağlantı noktasına yazdırılıyor (HP Deskjet 6540-50 series)

Bilgisayar yazıcının hem arka hem de **ön USB bağlantı noktasını** kullanacak şekilde yapılandırılmışsa, yanlış bağlantı noktasına yazdırıyor olabilirsiniz.

Bilgisayarda yazıcı sürücüsünün bir ön bir de arka USB bağlantı noktası için olan iki sürümü vardır. Yazıcının arka USB bağlantı noktasına bağlıysanız fakat yazıcı sürücüsü ön USB bağlantı noktasıyla ilişkilendirilmişse, yazıcı yazdırmaz.

Yazdır iletişim kutusunu açmak için **Dosya** ve sonra **Yazdır**'ı tıklatın. **Yazdır** iletişim kutusu yazıcı sürücüsünün iki sürümünü görüntüler. Yazdığınızı bağlantı noktasıyla ilişkilendirilmiş olan sürümü seçin.

9.10 Yazıcı ışıkları yanıyor ya da yanıp sönüyor

Genel Bakış

Yazıcının ışıklarıyla ilgili genel bakış için yazıcı modelinizi tıklatın:



HP Deskjet 6540-50 series



HP Deskjet 6520 series

Işıklar ne gösterir

Yazıcı ışıkları yazıcı durumunu gösterir.

Güç ışığı yanıp sönüyor

Yazıcı yazdırmaya hazırlanıyor.

Işığın yanıp sönmesi yazıcı tüm verileri aldığı anda durur.

Devam ışığı yanıp sönüyor

Yazıcıda kağıt bitmiş olabilir.

1. Giriş tepsisine kağıt yerleştirin.
2. Yazıcının önündeki **Devam** düğmesine basın.

Kağıt sıkışmış olabilir

[Kağıt sıkışmasını gidermek](#) için aşağıdaki yönergeleri izleyin.

Yazıcı kartuş durumu ışığı yanıyor ya da yanıp sönüyor

HP Deskjet 6540-50 series yazıcının iki adet yazıcı kartuşu durum ışığı bulunur. Sol ışık sol yazıcı kartuşuna, sağ ışık da sağ yazıcı kartuşuna karşılık gelir.

HP Deskjet 6520 series yazıcının her iki yazıcı kartuşu için tek bir yazıcı kartuş durumu ışığı bulunur.

Yalnızca HP Deskjet 6520 series

Bilgisayarın monitöründe hata iletisi olup olmadığına bakın. Hata iletisi görünmüyorsa, aşağıdaki adımları izleyin.

Işık açıksa ve yanıp sönüyorsa

Yazıcı kartuşunun [mürekkebinin azalıp azalmadığını](#) kontrol edin. Baskı kalitesi düşerse yazıcı kartuşunu değiştirin.

Yazıcı kartuşunun mürekkebi azsa, [yerine yeni kartuş takın](#).

Yazıcı kartuşlarından hiçbirinde mürekkep azalmamışsa, **Devam** düğmesine basın. Yazıcı Kartuş Durumu ışığı hala yanıyorsa, yazıcıyı kapatıp tekrar açın.

Işık açıksa ve yanıp sönüyorsa

[Doğru yazıcı kartuşlarının](#) takılı olduğundan emin olun.

Işık yanıp sönmeye başladığında kenarlıksız bir belge yazdırıyorsanız, [kenarlıksız yazdırma yönergeleri](#)'ni izleyin.

Aksi taktirde, şu adımları izleyin:

1. Yazıcının üst kapağını açın, sağdaki yazıcı kartuşunu çıkarın ve kapağı kapatın.
2. Aşağıdakilerden birini yapın:
 - *Işık yanıp sönüyorsa:* Yazıcının kapağı açın, çıkardığınız yazıcı kartuşunu yerine takın ve diğer yazıcı kartuşunu çıkarın. 3.adıma gidin.
 - *Işık kapalıysa:* Çıkardığınız yazıcı kartuşuyla ilgili bir sorun vardır. 3.adıma gidin.
3. Yazıcı kartuşunu [El ile temizleyin](#).

Kartuşu temizledikten sonra, tekrar yazıcıya takın.

Yazıcı kartuş durumu ışığı yanıp sönmeye devam ediyorsa, [yazıcı kartuşunu değiştirin](#).

Baskı kalitesi simge ışıkları yanıyor ya da yanıp sönüyor (HP Deskjet 6540-50 series)

[Baskı Kalitesi Seçici](#) sayfasına bakın.

Tüm ışıklar yanıp sönüyor

Yazıcıyı yeniden başlatın.

1. Yazıcıyı kapatmak için **Güç** düğmesine basın ve sonra yeniden başlatmak için **Güç** düğmesine basın.
Işıklar yanıp sönmeye devam ederse 2. adıma gidin.
2. Yazıcıyı kapatmak için **Güç** düğmesine basın.
3. Elektrik prizinden yazıcı güç kablosunu çıkarın.
4. Elektrik prizine yazıcı güç kablosunu tekrar takın.
5. Yazıcıyı açmak için **Güç** düğmesine basın.

Güç kablosu ışığı

Güç kablosu üzerindeki ışık kabloda elektrik bulunduğunda yanar. Işık yanmıyorsa, kablo elektrik almıyordur.

9.11 Belge yavaş yazdırılıyor

Birden fazla yazılım uygulaması açık durumda

Bilgisayarda, yazıcının kendi optimum hızını kullanarak yazdırma yapması için yeterli kaynak yok.

Yazıcı hızını artırmak için, yazdırma sırasında tüm kullanılmayan yazılım uygulamalarını kapatın.

Karmaşık belgeler, grafik veya fotoğraf yazdırılıyor

Grafik veya fotoğraf içeren belgeler metin içeren belgelere oranla daha yavaş yazdırılır.

Belgenizin normal koşullarda yazdırılması için bilgisayarınızın yeterli belleği ya da disk alanı yoksa, Düşük Bellek Modu'nu kullanabilirsiniz. Bu seçeneğin kullanılması, çıkışın kalitesini düşürebilir. Ayrıca Düşük Bellek Modu, 4800 x 1200 en iyi duruma getirilmiş dpi yazdırma ayarını devre dışı bırakır.

Düşük Bellek Modu'nu etkinleştirmek için:

1. **Yazıcı Özellikleri** iletişim kutusunu açın.
2. **Temeller** sekmesini ve sonra **Gelişmiş Özellikler** düğmesini tıklatın.
3. **Düşük Bellek Modu**'nu seçin ve **Tamam** seçeneğini tıklatın.
4. Belgeyi yazdırın.

En iyi ya da maksimum dpi yazdırma modu seçili

Baskı kalitesi olarak **En iyi** ya da **Maksimum dpi** seçili olduğunda yazıcı daha yavaş yazdırır. Yazıcı hızını arttırmak için, farklı bir baskı kalitesi modu seçin.

Yazıcı sürücüsü çok eski

Yüklü olan yazıcı sürücüsü eski olabilir.

Yazıcı sürücüsünü güncelleme hakkında bilgi edinmek için, www.hp.com/support adresinde HP Web sitesini ziyaret edin.

Bilgisayar, sistem gereksinimlerini karşılamıyor

Yazıcınızda yeterli RAM ya da sabit diskinizde yeterince boş alan yoksa, yazıcı işlem süresi uzar.

1. Bilgisayardaki sabit disk alanının, RAM ve işlemci hızının, sistem gereksinimlerine uyup uymadığına bakın.
Sistem gereksinimleri için, yazıcı ile birlikte verilen başvuru kılavuzuna bakın.
2. Gereksiz dosyaları silerek sabit diskte yer açın.

Yazıcı yedek mürekkep modunda

Yazıcı **yedek mürekkep modunda** ise daha yavaş yazdırır.

Yazdırma hızını arttırmak için, yazıcınızda iki kartuş kullanın.

9.12 Sorun yaşamaya devam ederseniz

Sorun giderme konularını inceledikten sonra sorun yaşamaya devam ediyorsanız, bilgisayarınızı kapatıp yeniden başlatın.

Bilgisayarınızı yeniden başlattıktan sonra sorun yaşamaya devam ederseniz, www.hp.com/support adresinden HP müşteri desteğine başvurun.

10 İsteğe bağlı aksesuarlar

Aşağıdaki isteğe bağlı aksesuarlar HP yazıcınızla kullanılmak üzere mevcuttur.



İsteğe Bağlı İki Taraflı
Yazdırma Aksesuarı

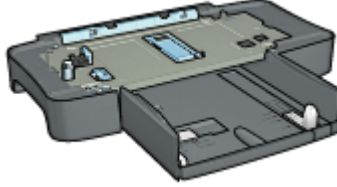

250 Sayfalık Düz Kağıt Tepsisi

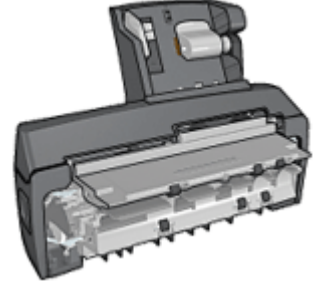

Küçük Kağıt Tepsili Otomatik
İki Taraflı Yazdırma
Aksesuarı

HP Jetdirect yazıcı sunucuları

- HP Jetdirect 175x
- HP Jetdirect 310x
- HP Jetdirect 380x

Aksesuar yazıcınızla birlikte verilmemişse, yetkili bir HP satıcısından ayrı olarak satın alınabilir.

Aksesuar parça numaraları için, [aksesuar tedarik listesi](#) 'ne bakınız.

Not: Aksesuarların kullanılabilirliği ülkeye/bölgeye göre değişir.

10.1 Otomatik İki Taraflı Yazdırma Aksesuarı (dupleksleyici)

Dupleksleyici yazıcının otomatik olarak sayfanın iki tarafına da yazdırmasını sağlayan özel bir donanımdır.

Yazıcınızla dupleksleyici kullanmanızın bazı avantajları vardır. Aşağıdaki görevleri yapmanızı sağlar:

- Bir sayfanın her iki tarafına sayfayı el ile tekrar yüklemeyen yazdırma.
- Kağıtların her iki tarafına da yazdırarak daha az kağıt kullanma.

HP Deskjet 6500 series yazıcılar

- Profesyonel görünümlü broşürler, raporlar, bültenler ve diğer özel öğeleri oluşturma.

Dupleksleyici yazıcınızla birlikte verilmemişse, yetkili bir HP satıcısından ayrı olarak satın alınabilir.

Not: Dupleksleyici tüm ülkelerde/bölgelerde kullanılamaz.



Dupleksleyici sadece bazı kağıt türlerini destekler. Desteklenen kağıt türlerinin listesi için, dupleksleyiciyle birlikte gelen belgelere bakın.

10.1.1 Dupleksleyiciyi yükleme

Dupleksleyiciyi yazıcınıza takmak için aşağıdaki adımları izleyin:

1. Yazıcının arka erişim kapağındaki iki mandal tutamacını birbirlerine doğru itin ve kapağı çıkarın.

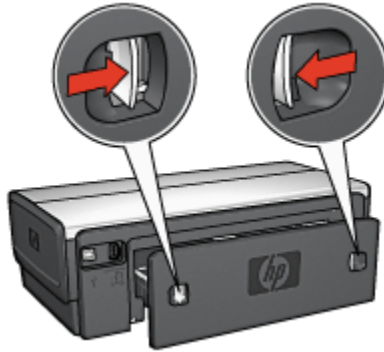

Not: Arka erişim kapağını atmayın. Yazdırmak için, dupleksleyici veya arka erişim kapağı yazıcıya takılmış olmalıdır.

2. Dupleksleyiciyi her iki taraf da yerine oturana kadar yazıcının arkasına itin.

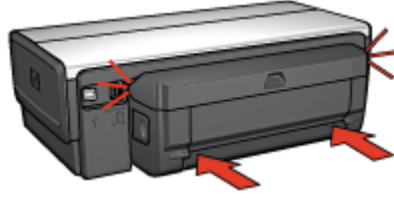

Not: Dupleksleyiciyi yazıcıya takarken iki yanındaki düğmelere basmayın. Düğmeleri yalnızca dupleksleyiciyi yazıcıdan çıkarırken kullanın.

10.1.2 Dupleksleyiciyi etkinleştirme

Dupleksleyiciyi etkinleştirmek için aşağıdaki adımları izleyin:

1. Yazıcı [Araç Kutusu](#)'nu açın.
2. **Yapılandırma** sekmesini tıklatın.
3. **Otomatik İki Taraflı Yazdırma Modülü** veya küçük kağıt tepsisiyle **Otomatik İki Taraflı Yazdırma Aksesuarı** seçeneğini ve sonra **Uygula** seçeneğini tıklatın.
4. Görünen onay kutusunda **Tamam** seçeneğini tıklatın.
5. Ekranı kapatmak için sağ üst köşedeki **X**'i tıklatın.

Not: Dupleksleyici etkinleştirildikten sonra, her yazdığınızda yeniden etkinleştirmeniz gerekmez.

10.1.3 Otomatik olarak kitapçık yazdırma

Bir kitapçığı otomatik olarak yazdırmak için, aşağıdaki aksesuarlardan biri yazıcıya takılı olmalıdır:

Otomatik İki Taraflı Yazdırma Aksesuarı



Küçük Kağıt Tepsili Otomatik İki Taraflı Yazdırma Aksesuarı



İki taraflı yazdırma aksesuarları sadece belirli kağıt türlerini destekler. Desteklenen kağıt türleri listesi için, [Otomatik İki Taraflı Yazdırma Aksesuarı](#) veya [Küçük Kağıt Tepsili Otomatik İki Taraflı Yazdırma Aksesuarı](#)'nın özelliklere bakın.

İki taraflı yazdırma aksesuarı yazıcıya takılı değilse ya da desteklenmeyen bir kağıt türüne yazdırıyorsanız, [el ile iki taraflı yazdırma](#)'yı kullanın.

Yönergeler

Giriş tepsisi kapasitesini aşmayın: en fazla 150 sayfa.

Yazdırma

Kağıdı yazıcı kağıt tepsisine yerleştirin ve otomatik olarak bir kitapçık yazdırmak için şu adımları izleyin:

1. **Yazıcı Özellikleri** iletişim kutusunu açın.
2. **Yazdırma Kısayolları** sekmesini tıklayın ve açılır listede **İki taraflı, duplex, yazdırma**'yı seçin.

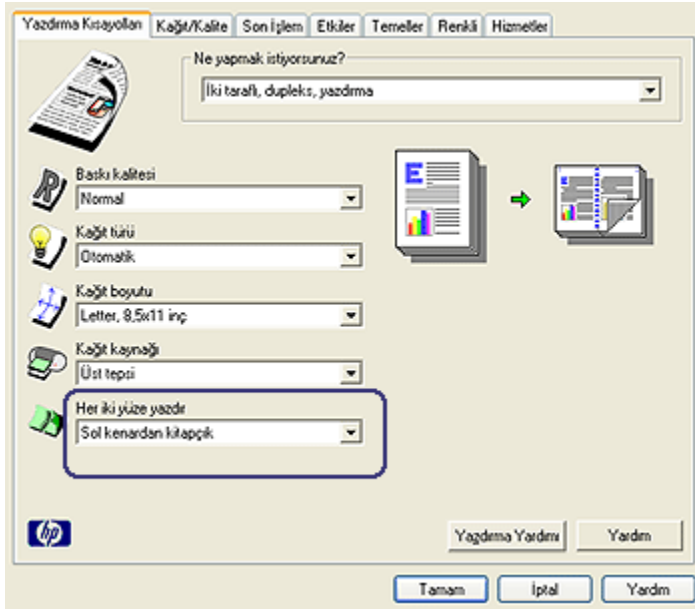

3. **Her iki yüzde de yazdır** aşağı açılan listesinden, aşağıdaki ciltleme seçeneklerinden birini seçin:
 - **Sol kenarlı kitapçık**
 - **Sağ kenarlı kitapçık**

- İstediğiniz diğer herhangi bir yazdırma ayarını seçin ve daha sonra **Tamam** seçeneğini tıklatın.

Sayfanın ilk tarafı yazdırıldıktan sonra, mürekkep kuruduğu sırada yazıcı duraklatılır. Mürekkep kurduğunda, kağıt dupleksleyici geri çekilir ve sayfanın arka yüzüne yazdırılır.

Not: Sayfanın her iki tarafı da yazdırılmadan kağıdı yazıcıdan çıkartmayın.

10.1.4 Otomatik iki taraflı yazdırma sorunları

Otomatik İki Taraflı Yazdırma Aksesuarında kağıt sıkışması oluyor

Kağıt sıkışması

Dupleksleyicide sıkışan kağıtları çıkarmak için şu adımları izleyin.

- Yazıcıyı kapatın.
- Dupleksleyicinin sağ ve sol taraflarındaki düğmelere basın ve dupleksleyiciyi yazıcıdan çıkarın.

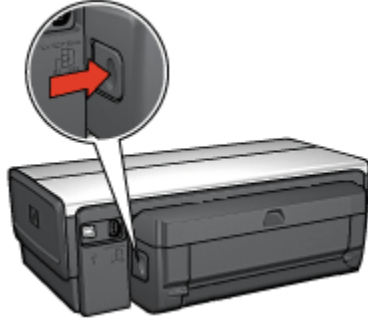

- Yazıcının içindeki tüm kağıtları çıkarın.
- Dupleksleyiciyi açın.

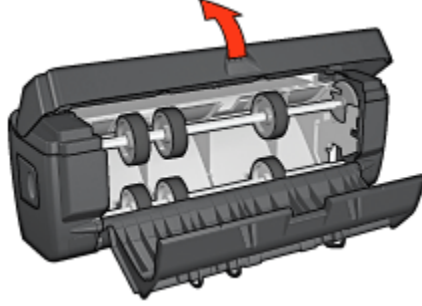

5. Dupleksleyicinin içindeki tüm kağıtları çıkarın.
6. Dupleksleyiciyi kapatın ve tekrar yazıcıya takın.

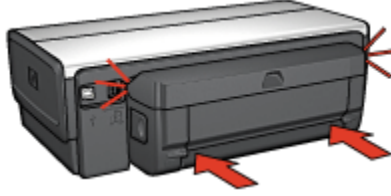

İki taraflı yazdırma seçeneği seçilemez.

Yazıcı sürücüsü bir yazdırma işi yazıcıya gönderilene kadar dupleksleyiciyi algılayamaz. Tek taraflı bir belge yazdırın ve sonra iki taraflı belge yazdırın. Dupleksleyici kullanma seçeneği yazıcı yazılımında görünür.

Dupleksleyici kullanma seçeneği hala görünmüyorsa, aşağıdaki koşulların varlığından emin olun:

- Dupleksleyici yazıcıya takılı.
- Dupleksleyici yazıcı yazılımında **etkin**
- **Baskı/Kalite** sekmesinde seçili olan ortam türü ve boyutu dupleksleyici tarafından destekleniyor.

Desteklenen ortam türleri ve boyutlarının listesi için, dupleksleyici belirtilerine bakın.

- [Otomatik İki Taraflı Yazdırma Aksesuarı](#)
- [Küçük Kağıt Tepsili Otomatik İki Taraflı Yazdırma Aksesuarı](#)

İki taraflı yazdırma seçeneği etkinleştirildiğinde sayfanın sadece bir tarafı yazdırılır

Aşağıdaki koşulların varlığını doğrulayın:

- **Doğru yazdırma seçenekleri** hem yazıcı yazılımı hem de kullandığınız yazılım programında ayarlanmıştır.
- İki taraflı fotoğraf kağıdına yazdırıyorsanız fotoğraf kağıdı kıvrılmaz. Fotoğraf kağıdı yazdırmadan önce düz olmalıdır. Daha fazla bilgi için, **fotoğraf kağıdını saklama ve kullanma** bölümüne bakın.
- **Baskı/Kalite** sekmesinde seçili olan ortam türü ve boyutu dupleksleyici tarafından destekleniyor.

Dupleksleyici ile gelen belgelerde desteklenen ortam türleri ve boyutları listesine bakın.

Ortam türü ya da boyutu dupleksleyici tarafından desteklenmiyorsa, belgeyi **el ile iki taraflı yazdırma yönergelerini** kullanarak yazdırabilirsiniz.

Not: İki taraflı bir belgeyi, tek taraflı fotoğraf kağıdı gibi, tek taraflı olan bir kağıda yazdırmaya çalışmayın.

Ciltleme kenar boşluğu yanlış yerde

1. **Yazıcı Özellikleri** iletişim kutusunu açın.
2. **Son işlem** sekmesini tıklayın.
3. Aşağıdaki koşulların varlığını doğrulayın:
 - Yan taraftan ciltleme (kitap ciltlemesi) için **Sayfaları yukarı çevir** seçeneği seçili *değil*.
 - Yukarıdan ciltleme (tablet ciltleme) için **Sayfaları yukarı çevir** seçeneği seçili.

Daha fazla bilgi için, bkz: **iki taraflı yazdırma**.

İki taraflı yazdırma seçeneği seçildiğinde kağıt boyutu değişir

Kağıt boyutu dupleksleyici tarafından desteklenmiyor.

Renkler soluk görünüyor

Renkler soluk görünüyorsa, iki taraflı belgeyi **el ile iki taraflı yazdırma yönergelerini** kullanarak yazdırmaya çalışın.

10.1.5 Otomatik İki Taraflı Yazdırma Aksesuarı belirtileri

Yazıcıya takılı olduğundaki boyutlar

124,6 mm (4.9 inç) yükseklik x 320,5 mm (12.62 inç) genişlik x 77,7 mm (3.06 inç) derinlik

Eğiklik (yazdırılan sayfanın ikinci tarafı)

Düz kağıt: +/- .009 mm/mm (.009 in/in)

Kartlar: +/- .006 mm/mm (.006 in/in)

Zarflar: +/- .012 mm/mm (.012 in/in)

Ortam ağırlığı

Letter/A4: 60 - 90 g/m² (16 - 24 lb)

Kartlar: En çok 200 g/m² (110 lb dizin maks)

Özel kağıt: En çok 160 g/m² (44 lb bond)

Ortam boyutları

Boyut aralığı: 81 x 117 mm - 216 x 297 mm (3.2 x 4.6 in - 8.5 x 11 in)

Kağıt:

- U.S. Letter 216 x 279 mm (8.5 x 11 in)
- Executive: 184 x 267 mm (7.25 x 10.5 in)
- A4: 210 x 297 mm
- A5: 148 x 210 mm
- B5: 182 x 257 mm

Kartlar:

- 127 x 203 mm (5 x 8 in)
- 102 x 152 mm (4 x 6 in)
- A6: 105 x 148,5 mm
- Hagaki: 100 x 148 mm
- L boyutu: 89 x 127 mm

10.1.6 El ile iki taraflı yazdırma

El ile iki taraflı yazdırma yönergeleri için, yazıcı modelinizi seçin:

HP Deskjet 6500 series yazıcılar



HP Deskjet 6540-50 series



HP Deskjet 6520 series

10.1.7 El ile kitapçık yazdırma

El ile iki taraflı yazdırma yönergeleri için, yazıcı modelinizi seçin:



HP Deskjet 6540-50 series



HP Deskjet 6520 series

10.2 250 Sayfalık Düz Kağıt Tepsisi Aksesuarı

250 Sayfalık Düz Kağıt Tepsisi Aksesuarı yazıcınızın kapasitesini 400 sayfaya çıkarır. Yüksek sayıda yazdırma ve Giriş tepsisini antetli kağıt gibi özel ortamlar için kullanmak istediğinizde yararlıdır, ancak yine düz kağıdınızı hazır bulundurmanızda fayda vardır.

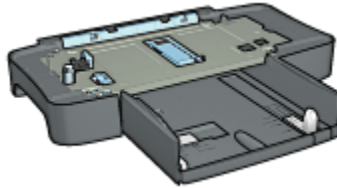

250 Sayfalık Düz Kağıt Tepsisi Aksesuarı yazıcınızla birlikte verilmez, ancak ayrı olarak bir HP satıcısından satın alınabilir.

Not: 250 Sayfalık Düz Kağıt Tepsisi Aksesuarı tüm ülkelerde/bölgelerde kullanılamaz.

10.2.1 250 Sayfalık Düz Kağıt Tepsisi Aksesuarını Yükleme

250 Sayfalık Düz Kağıt Tepsisi Aksesuarını yüklemek için şu adımları izleyin:

1. Yazıcıyı kapatın.
2. Yazıcı için bir yer bulun ve 250 Sayfalık Düz Kağıt Tepsisi Aksesuarını bu yere yerleştirin.
3. Dikkatlice yazıcıyı kaldırın ve kağıt tepsisinin üzerine yönlendirin.

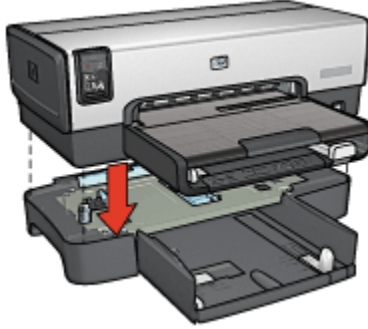

4. Yazıcıyı yavaşça kağıt tepsinin üstüne yerleştirin.

10.2.2 250 Sayfalık Düz Kağıt Tepsisi Aksesuarını Yükleme

İki parça

250 Sayfalık Düz Kağıt Tepsisi Aksesuarının iki parçası vardır.

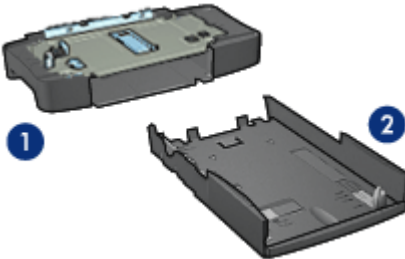

HP Deskjet 6500 series yazıcılar

1. Taban
2. Alt tepsi

Alt tepsinin üç boyut ayarlayıcısı vardır.

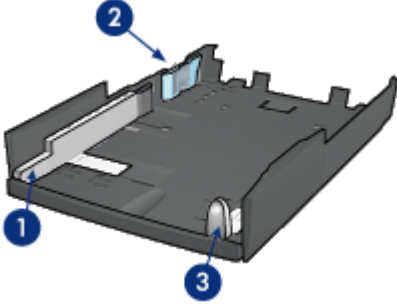

1. Kağıt genişliği kılavuzu
2. Kağıt genişlik perdesi
3. Kağıt uzunluğu kılavuzu

Not: Kağıt tepsindeki kağıt boyutunu değiştirenken, bu kılavuzların üçünü de ayarlamalısınız.

Kağıt boyutunu ayarlama

Kağıt tepsindeki kağıt boyutunu değiştirenken, bu kılavuzların üçünü de doğru şekilde ayarlanmalıdır.

Kağıt boyutunu ayarlamak için aşağıdaki adımları izleyin:

1. Alt tepsiyi tabandan çıkarın.

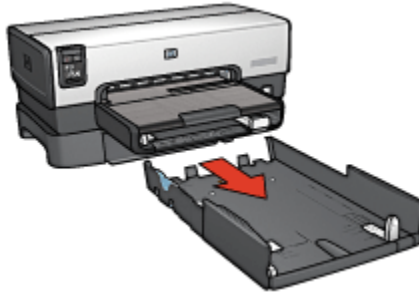

2. Kağıt genişlik kılavuzunu ok doğru ayarın hizasına gelene kadar kaydırın.



1. Okları hizalayın

Not: Legal boyutta kağıda yazdırmak için, kağıt genişliği kılavuzunu **LTR** olarak ayarlayın.

3. Kağıt genişliği perdesini dikkatlice uygun yuvalara takarak ayarlayın.

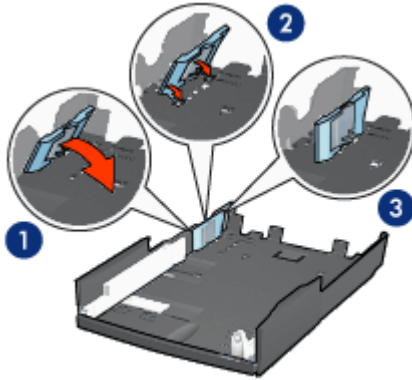

1. Perdeyi ileri doğru bükün.
2. Perdeyi uygun yuvalara yerleştirin.
3. Perdeyi yerine oturana kadar geriye bükün

Not: Legal boyutta kağıda yazdırmak için, kağıt genişliği perdesini **LTR** olarak ayarlayın.

4. Kağıt uzunluğu kılavuzunu ok kağıt boyutu hizasına gelene kadar çekerek ayarlayın.

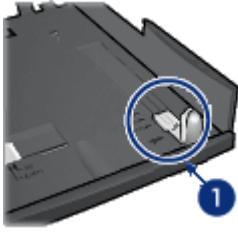

1. Okları hizalayın

Not: Legal boyutta kağıda yazdırmak için, kağıt uzunluğu kılavuzunu tamamen dışarı çekin.

Kağıt yükleme

Kağıt yüklemek için şu adımları izleyin:

1. Alt tepsiyi tabandan çıkarın.
2. Üç kağıt kılavuzunun da doğru şekilde ayarlandığından emin olun.
3. Kağıdı alt tepsiye yerleştirin.



4. Alt tepsiyi yerine oturuna kadar tabanın içine itin.

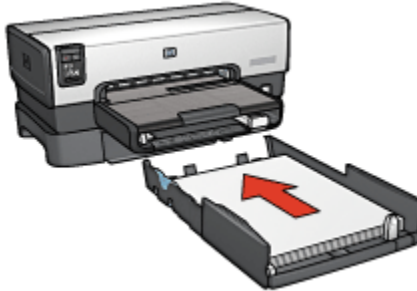

10.2.3 250 Sayfalık Düz Kağıt Tepsisi Aksesuarı ile farklı bir ilk sayfa yazdırma

Yönergeler

250 Sayfalık Düz Kağıt Tepsisi Aksesuarı yazıcınızla birlikte verilmez, ancak ayrı olarak bir HP satıcısından satın alınabilir. Bu aksesuar tüm ülkelerde/bölgelerde kullanılamaz.

Kağıt yükleme

1. Belgenin gövdesi için 250 Sayfalık Düz Kağıt Tepsisi Aksesuarına kağıt yükleyin.
2. İlk sayfa için olan kağıdı Giriş tepsisine koyun.

Yazdırma

Kapak sayfası olan bir belge yazdırmak için aşağıdaki adımları izleyin:

1. **Yazıcı Özellikleri** iletişim kutusunu açın.
2. **Kağıt/Kalite** sekmesini tıklayın.
3. **Farklı kağıt kullan** onay kutusunu seçin.
4. **İlk sayfa**'yı tıklayın.

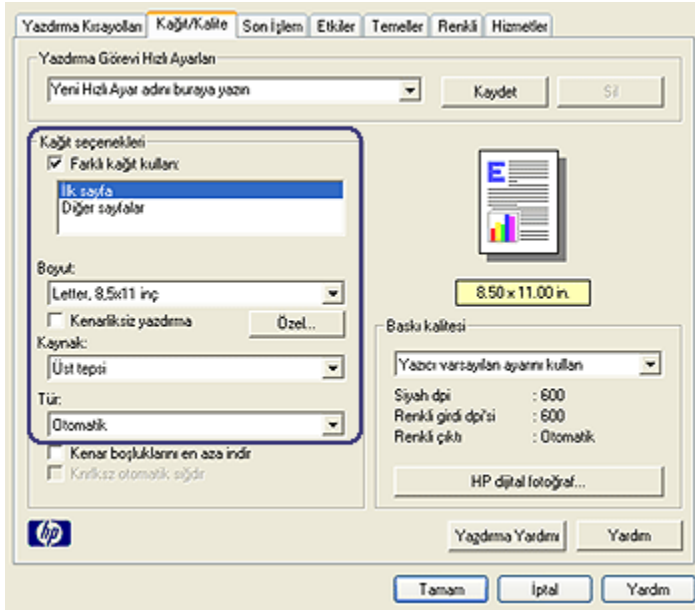

5. İlk sayfa için kağıt türü ve boyutunu seçin.
6. **Kaynak** kutusunda **Üst Tepsi**'yi seçin.
7. **Diğer sayfalar**'ı tıklatın.

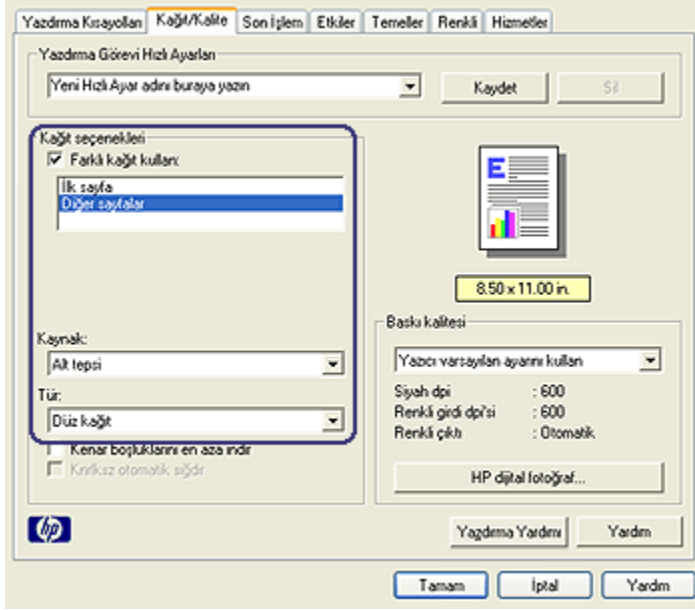

8. **Kaynak** kutusunda **Alt Tepsi**'yi seçin.
9. **Tür** aşağı açılan listesinden diğer sayfalar için olan kağıt türünü tıklatın.
Otomatik'i seçmeyin
10. İstedığınız diğer yazdırma ayarlarını seçin ve sonra **Tamam** seçeneğini tıklatın.
Belgeyi ters sırada yazdırmayın.

10.2.4 250 Sayfalık Düz Kağıt Tepsisi Aksesuarı belirtileri

Boyutlar

448 mm (17.64 in) genişlik x 65 mm (2.56 in) yükseklik x 384 (15.12 in) mm derinlik

Ağırlık

1.99 kg (4.40 lb)

Ortam ağırlığı

Letter/A4 kağıdı: 60 - 105 g/m2 (16 - 28 lbs)

Ortam boyutları

US Letter: 216 x 279 mm (8.5 x 11 in)

Executive: 184 x 267 mm (7.25 x 10.5 in)

A4: 210 x 297 mm

A5: 148 x 210 mm

B5: 182 x 257 mm

10.3 Küçük Kağıt Tepsili Otomatik İki Taraflı Yazdırma Aksesuarı

Küçük Kağıt Tepsili Otomatik İki Taraflı Yazdırma Aksesuarı küçük ortam için bir arka tepsi ve tam boyutlu ve küçük ortamlar üzerine iki taraflı yazdırma için bir dupleksleyici içeren bir donanım aygıtıdır.

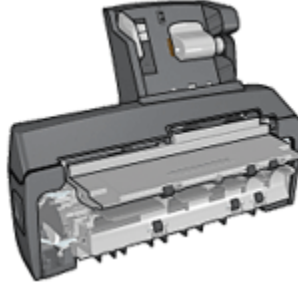

- **Kartpostallar** ve diğer küçük ortamlar arka tepside beslendiklerinde otomatik olarak iki taraflı yazdırılabilirler.
- **Fotoğraf kağıdı** ve **zarflar** küçük kağıt tepsisini kullanılarak bir tarafa yazdırılabilirler.
- **Otomatik olarak iki taraflı belgeler** yazdırın.

Küçük Kağıt Tepsili Otomatik İki Taraflı Yazdırma Aksesuarı yazıcıda yoksa, ancak ayrı olarak bir HP satıcısından alınabilir.

Not: Küçük Kağıt Tepsili Otomatik İki Taraflı Yazdırma Aksesuarı tüm ülkelerde/bölgelerde yoktur.

10.3.1 Küçük Kağıt Tepsili Otomatik İki Taraflı Yazdırma Aksesuarını Yükleme

Küçük Kağıt Tepsili Otomatik İki Taraflı Yazdırma Aksesuarını yüklemek için şu adımları izleyin:

1. Yazıcının arka erişim kapağındaki iki mandal tutamacını birbirlerine doğru itin ve girişi çıkarın.

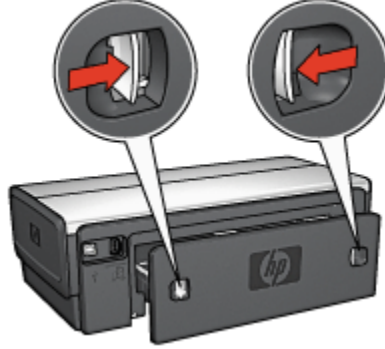

Arka erişim kapağını atmayın. Yazdırmak için, dupleksleyici ya da arka erişim kapağı yazıcıya takılı olmalıdır.

2. İki taraf da yerine oturana kadar aksesuarı yazıcının arkasına itin.

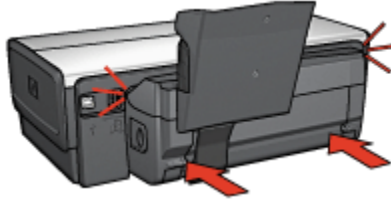

Not: Aksesuarı yazıcıya yerleştirirken her iki tarafında bulunan düğmelere basmayın. Düğmeleri yalnızca aksesuarı yazıcıdan çıkarırken kullanın.

10.3.2 Kartpostal yazdırma

Yönergeler

- Yalnızca Küçük Kağıt Tepsili Otomatik İki Taraflı Yazdırma Aksesuarı belirtilmesine uygun olan kartları kullanın. Daha fazla bilgi için, [Küçük Kağıt Tepsili Otomatik İki Taraflı Yazdırma Aksesuarı belirtilmeleri](#)'ne bakın.

- Çok sayıda kart yazdırırken, yazdırma işinin hemen hemen yarısındayken yazdırılan malzemeyi yazıcının Çıkış tepsisinden çıkarın.
- Arka tepsi maksimum kapasitesini aşmayın: 100 kart.

Yazdırma hazırlığı

1. Kağıt genişliği kılavuzunu sola kaydırın.
2. Kağıt kolunu ileri çekin ve kartları yerleştirin.
Kartların adres tarafı dışarı dönük olmalıdır.

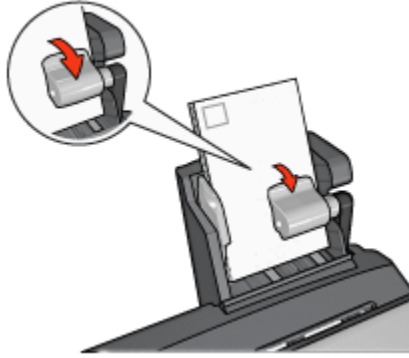

3. Kağıt kolunu serbest bırakın.
4. Kağıt genişliği kılavuzunu kartların kenarına doğru kaydırın.

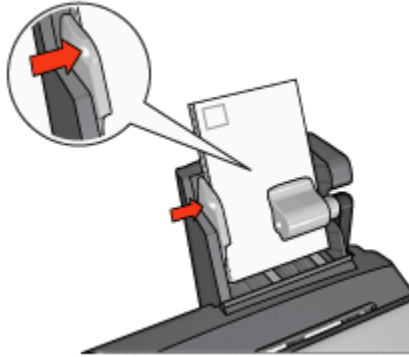

Yazdırma

1. [Yazıcı Özellikleri](#) iletişim kutusunu açın.
2. **Yazdırma Kısayolları** sekmesinde, **Kartpostal yazdırma**'yı tıklatın ve sonra aşağıdaki yazdırma ayarlarını belirleyin:

- **Kağıt Boyutu:** Uygun kağıt boyutu
- **Kağıt Türü:** Düz kağıt
- **Kağıt Kaynağı:** Arka tepsi
- İstedığınız diğer yazdırma ayarlarını seçin ve sonra **Tamam** seçeneğini tıklayın.

Yazıcı Özellikleri iletişim kutusunda gördüğünüz özelliklerle ilgili bilgi edinmek için [Bu Nedir? yardımı](#)'nı kullanın.

10.3.3 Küçük fotoğraflar

Yönergeler

- Yüksek kaliteli sonuçlar için, üç renkli yazıcı kartuşuyla birlikte [fotoğraf yazıcı kartuşu kullanın](#).
- Renk solmasına karşı maksimum direnç için, HP Premium Plus Fotoğraf Kağıdı kullanın ve bir fotoğraf yazıcı kartuşu yükleyin.
- Yazıcının fotoğraf yazdırma özelliklerini kullanmayı öğrenmek için, [fotoğraf geliştirme sayfasına](#) bakın.
- Fotoğrafları yazdırırken para ve mürekkepten tasarruf etmek için [HP Gündelik Fotoğraf Kağıdı](#), [Yarı Parlak](#) kullanın.
- Kullandığınız fotoğraf kağıdının düz olduğundan emin olun. Fotoğraf kağıdının kıvrılmasını engellemeyle ilgili bilgi için, [fotoğraf kağıdı saklama yönergelerine](#) bakın.
- Arka tepsi kapasitesini aşmayın: 20 fotoğraf kağıdı sayfası

Yazdırma hazırlığı

1. Kağıt genişliği kılavuzunu sola kaydırın.
2. Kağıt kolunu ileri çekin ve fotoğraf kağıdını yerleştirin.

Fotoğraf kağıdının yazdırılacak tarafı dışarı dönük olmalıdır.

Not: Fotoğraf kağıdının çıkarılabilir şeridi varsa, şerit yazıcının içine değil dışarı doğru durmalıdır.

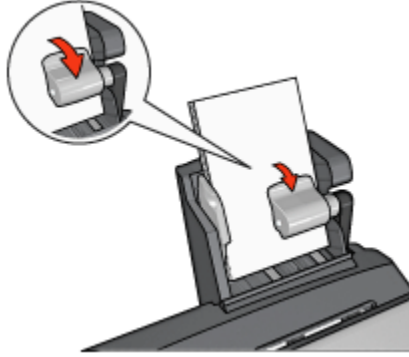

3. Kağıt kolunu serbest bırakın.
4. Kağıt genişliği kılavuzunu fotoğraf kağıdının kenarına doğru kaydırın.

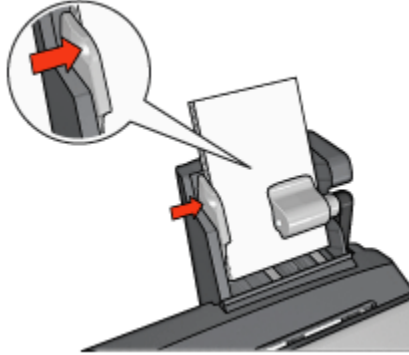

Yazdırma

1. [Yazıcı Özellikleri](#) iletişim kutusunu açın.
2. **Yazdırma Kısayolları** sekmesinde, belge tipi olarak **Fotoğraf yazdırma-kenarlıksız**'ı ya da **Fotoğraf yazdırma-beyaz kenarlıklarla**'yı tıklatın ve aşağıdaki seçenekleri seçin:
 - **Baskı kalitesi:** Normal, En İyi ya da En fazla dpi
 - **Kağıt boyutu:** Uygun fotoğraf kağıdı boyutu
 - **Kağıt kaynağı:** Arka tepsi
 - **Kağıt türü:** Uygun fotoğraf kağıdı türü
 - **Yön:** Dikey ya da Yatay
3. Aşağıdaki ayarları gerektiği gibi ayarlayın.
 - [HP dijital fotoğraf seçenekleri](#)

- Gelişmiş renk ayarları
- Renk yönetimi
- Gri tonlama kalitesi

4. Fotoğrafları yazdırmak için **Tamam**'ı tıklatın.

Yazıcı Özellikleri iletişim kutusunda gördüğünüz özelliklerle ilgili bilgi edinmek için **Bu Nedir? yardımı**'ni kullanın.

10.3.4 Zarflar

Yönergeler

- Aşağıdaki niteliklere sahip zarfları kullanmayın:
 - Kopçalı ya da pencereci
 - Kalın, eğri ya da kıvrık kenarlı
 - Parlak ya da kabartmalı
 - Kırışık, yırtık ya da başka şekilde zarar görmüş
- Arka tepsiye koymadan önce zarfların kenarlarını aynı hizaya getirin.
- Arka tepsi maksimum kapasitesini aşmayın: 80 zarf.

Yazdırma hazırlığı

1. Kağıt genişliği kılavuzunu sola kaydırın.
2. Kağıt kolunu ileri çekin ve zarfları yerleştirin.

Zarfları adres tarafı dışarı ve kapağı sola bakacak şekilde yerleştirin.

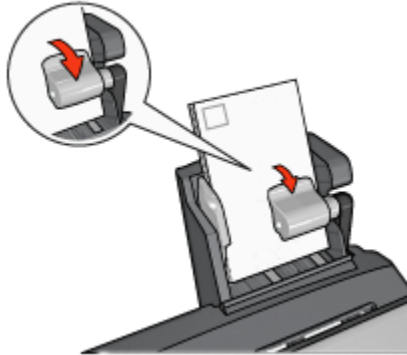

3. Kağıt kolunu serbest bırakın.
4. Kağıt genişliği kılavuzunu zarfların kenarına tam olarak yaslayın.

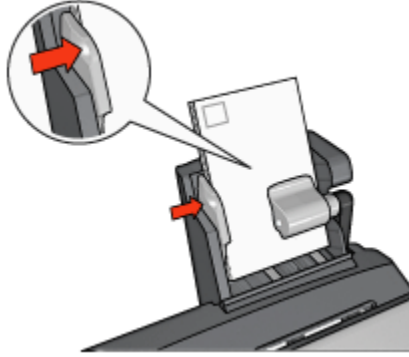

Yazdırma

1. **Yazıcı Özellikleri** iletişim kutusunu açın.
2. **Kağıt/Kalite** sekmesini tıklayın ve sonra aşağıdaki yazdırma ayarlarını belirtin:
 - **Boyut:** Uygun zarf boyutu
 - **Tür:** Uygun kağıt türü
 - **Boyut: Arka tepsi**
3. İstedığınız diğer yazdırma ayarlarını seçin ve sonra **Tamam** seçeneğini tıklayın.

Yazıcı Özellikleri iletişim kutusunda gördüğünüz özelliklerle ilgili bilgi edinmek için [Bu Nedir? yardımı](#)'nı kullanın.

10.3.5 Küçük Kağıt Tepsili Otomatik İki Taraflı Yazdırma Aksesuarı sorunları

Kağıt sıkışmasını yazıcının ön tarafından temizlemeyi **denemeyin**.

Kağıt sıkışması

Küçük Kağıt Tepsili Otomatik İki Taraflı Yazdırma Aksesuarında kağıt sıkışmasını çözmek için şu adımları izleyin:

1. Yazıcıyı kapatın.
2. Aksesuarın sağ ve sol taraflarındaki düğmelere basın ve aksesuarı yazıcıdan çıkarın.

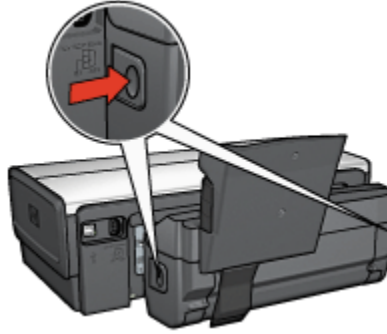

3. Yazıcının içindeki tüm kağıtları çıkarın.
4. Aksesuardaki arka kolu kaldırın ve sonra Küçük Kağıt Tepsisi'nin kancasını açın.

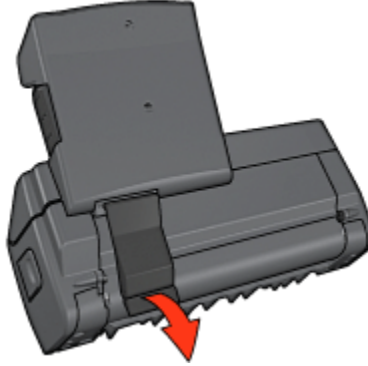

5. Küçük Kağıt Tepsisini öne doğru bükün ve aksesuarın alt kapağını açın.

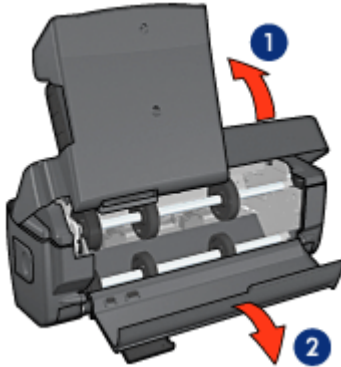

1. Küçük Kağıt Tepsisini bükün.
2. Alt kapağı açın
6. Aksesuarın içindeki tüm kağıtları çıkarın.
7. Aksesuarı kapatın ve arka kolu sıkıca kapatın.
8. Aksesuarı yazıcıya tekrar takın.

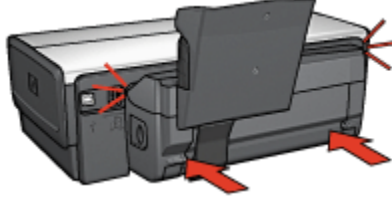

İki taraflı yazdırma seçeneği seçilemez

Yazıcı sürücüsü bir yazdırma işi yazıcıya gönderilene kadar dupleksleyiciyi algılayamaz. Tek taraflı bir belge yazdırın ve sonra iki taraflı belge yazdırın. Dupleksleyici kullanma seçeneği yazıcı yazılımında görünür.

Dupleksleyici kullanma seçeneği hala görünmüyorsa, aşağıdaki koşulların varlığından emin olun:

- Dupleksleyici yazıcıya takılı.
- Dupleksleyici yazıcı yazılımında **etkin**
- **Baskı/Kalite** sekmesinde seçili olan ortam türü ve boyutu dupleksleyici tarafından destekleniyor.

Desteklenen ortam türleri ve boyutlarının listesi için, dupleksleyici belirtilerine bakın.

- [Otomatik İki Taraflı Yazdırma Aksesuarı](#)
- [Küçük Kağıt Tepsili Otomatik İki Taraflı Yazdırma Aksesuarı](#)

İki taraflı yazdırma seçeneği seçildiğinde kağıt boyutu değişir

Kağıt boyutu dupleksleyici tarafından desteklenmiyor.

Ciltleme kenar boşluğu yanlış yerde

1. **Yazıcı Özellikleri** iletişim kutusunu açın.
2. **Son İşlem** sekmesini tıklayın.
3. Aşağıdaki koşulların varlığını doğrulayın:
 - Yan taraftan ciltleme (kitap ciltlemesi) için **Sayfaları yukarı çevir** seçeneği seçili *değil*.

- Yukarıdan ciltleme (tablet ciltleme) için **Sayfaları yukarı çevir** seçeneği seçili.

Daha fazla bilgi için, bkz: [iki taraflı yazdırma](#).

İki taraflı yazdırma seçeneği etkinleştirildiğinde sayfanın sadece bir tarafı yazdırılır

Aşağıdaki koşulların varlığını doğrulayın:

- **Doğru yazdırma seçenekleri** hem yazıcı yazılımı hem de kullandığınız yazılım programında ayarlanmıştır.
- İki taraflı fotoğraf kağıdına yazdırıyorsanız fotoğraf kağıdı kıvrılmaz. Fotoğraf kağıdı yazdırmadan önce düz olmalıdır. Daha fazla bilgi için, [fotoğraf kağıdını saklama ve kullanma](#) bölümüne bakın.
- **Baskı/Kalite** sekmesinde seçili olan ortam türü ve boyutu dupleksleyici tarafından destekleniyor.

Dupleksleyici ile gelen belgelerde desteklenen ortam türleri ve boyutları listesine bakın.

Ortam türü ya da boyutu dupleksleyici tarafından desteklenmiyorsa, belgeyi [el ile iki taraflı yazdırma yönergelerini](#) kullanarak yazdırabilirsiniz.

Not: İki taraflı bir belgeyi, tek taraflı fotoğraf kağıdı gibi, tek taraflı olan bir kağıda yazdırmaya çalışmayın.

Renkler soluk görünüyor

Renkler soluk görünüyorsa, iki taraflı belgeyi [el ile iki taraflı yazdırma yönergelerini](#) kullanarak yazdırmaya çalışın.

10.3.6 Küçük Kağıt Tepsili Otomatik İki Taraflı Yazdırma Aksesuarı belirtileri

Yazıcıya takılı olduğundaki boyutlar

219,3 mm (21,92 cm) yükseklik x 320.5 mm (12.62 inç) genişlik x 142,1 mm (14,22 cm) derinlik

Özellikleri dupleksleme

Dupleksleme özellikleri için, yazıcının Giriş tepsisinde kağıt beslemek için eğiklik, ortam ağırlığı, ortam boyutları dahil, [Otomatik İki Taraflı Yazdırma Aksesuarı özelliklerine](#) bakın.

Küçük kağıt tepsisi özellikleri

Ortam kalınlığı: 7-12 mil

Ortam boyutları:

- Boyut aralığı:
 - Genişlik: 81.3 - 106 mm (3.2 - 4.17 in)
 - Uzunluk: 116,8 - 304,8 mm (4,6 - 12 in)
- Kartlar:
 - 10x15 cm, 10x15 cm sekmeli
 - 4x6 inç, 4x6 inç sekmeli
 - A6, 105x148 mm
 - Dizin kartı, 4x6 in.
 - L, 89x127 mm
- Fotoğraf kağıdı:
 - 10x15 cm, 10x15 cm sekmeli
 - 4x6 inç, 4x6 inç sekmeli
 - A6, 105x148 mm
 - L, 89x127 mm, L, 89x127 mm sekmeli
 - Panoramik 4x10 inç, 4x11 inç, 4x12 inç
- Zarflar:
 - No. 10 Zarf, 4.12x9.5 inç
 - Japon zarf No. 4, 90x205 mm
- Hagaki:
 - Hagaki, 100x148 mm

Tepsi kapasiteleri:

- Fotoğraf kağıdı:
 - 4x6, L boyutu: En fazla 80 adet
 - Panoramik: En fazla 5 adet
- Hagaki:
 - Fotoğraf: En fazla 80 kart
- Kartlar:
 - 4x6: En fazla 100 adet
 - A6: En fazla 100 adet
- Zarflar:
 - No. 10: En fazla 20 adet

HP Deskjet 6500 series yazıcılar

- Japon zarf No. 4: En fazla 20 adet

11 Malzemeler

- Kağıt
- USB kabloları
- Aksesuarlar
- Yazıcı kartuşları

Not: Malzemelerin ve aksesuarların kullanılabilirliği ülkeye/bölgeye göre değişir.

11.1 Kağıt

Bu liste değişebilir. Güncellenmiş liste için HP Web sitesine gidin.

Not: Malzemelerin kullanılabilirliği ülkeye/bölgeye göre değişir.

HP Parlak Beyaz Inkjet Kağıdı

HPB250 Letter, 250 sayfa

HPB1124 Letter, 500 sayfa

C5977B A4, 250 sayfa

C1825A A4, 500 sayfa (Avrupa/Asya)

HP Premium Kağıdı

51634Y Letter, 200 sayfa

51634Z A4, 200 sayfa

HP Broşür ve El İlanı Kağıdı, Mat

C5445A Letter, 100 sayfa

HP Broşür ve El İlanı Kağıdı, Mat

C6817A Letter, 50 sayfa

C6818A A4, 50 sayfa

HP Üç Katlı Broşür Kağıdı, Parlak

C7020A Letter, 100 sayfa

Q2525A A4, 50 sayfa

HP Deskjet 6500 series yazıcılar

HP Üç Katlı Broşür Kağıdı, Mat

Q5543A Letter, 100 sayfa

HP Premium Inkjet Asetat Film

C3828A Letter, 20 sayfa

C3828A Letter, 50 sayfa

C3832A A4, 20 sayfa

C3832A A4, 50 sayfa

HP Premium Plus Fotoğraf Kağıdı, Parlak

Q2502A 4x6 inç, 60 sayfa (ABD.)

Q2502A 4x6 inç, 60 sayfa (Canada)

Q2503A 10x15 cm, 20 sayfa (Avrupa)

Q2503A 10x15 cm, 20 sayfa (Asya Pasifik)

C6817A Letter, 20 sayfa (ABD)

Q1785A Letter, 50 sayfa (ABD)

Q5493A Letter, 100 sayfa (ABD)

C6831AC Letter, 20 sayfa (Kanada)

C6832A A4, 20 sayfa (Avrupa)

Q1786A A4, 50 sayfa (Avrupa)

Q1951A A4, 20 sayfa (Asya Pasifik)

Q1933A A4, 20 sayfa (Japonya)

HP Premium Plus Fotoğraf Kağıdı (çıkarılabilir şeritli)

Q1977A 4x6 inç, 20 sayfa (ABD)

Q1978A 4x6 inç, 60 sayfa (ABD)

Q5431A 4x6 inç, 100 sayfa (ABD)

Q1977AC 4x6 inç, 20 sayfa (Kanada)

Q1978AC 4x6 inç, 60 sayfa (Kanada)

Q1979A 10x15 cm, 20 sayfa (Avrupa)

Q1980A 10x15 cm, 60 sayfa (Avrupa)

Q1952A 10x15 cm, 20 sayfa (Asya Pasifik)

HP Deskjet 6500 series yazıcılar

Q1935A 10x15 cm, 20 sayfa (Japonya)

HP Premium Plus Fotoğraf Kağıdı, Mat

Q2506A 4x6 inç, 60 sayfa (ABD)

Q2507A 10x15 cm, 20 sayfa (Avrupa)

Q2508A 10x15 cm, 60 sayfa (Avrupa)

C6950A Letter 20 sayfa (ABD)

Q5450A Letter, 50 sayfa (ABD)

C6950AC Letter, 20 sayfa (Kanada)

C6951A A4, 20 sayfa (Avrupa)

Q1934A A4, 20 sayfa (Japonya)

HP Fotoğraf Kağıdı, Parlak (çıkarılabilir şeritli)

C7890A 4x6 inç, 20 sayfa (Kuzey Amerika)

C7893A 4x6 inç, 60 sayfa (Kuzey Amerika)

Q7891A 10x15 cm, 20 sayfa (Avrupa)

Q7891A 10x15 cm, 60 sayfa (Avrupa)

HP Fotoğraf Kağıdı, Parlak

C1846A Letter, 25 sayfa (ABD)

C7896A Letter, 50 sayfa (ABD)

Q5437A A4, 25 sayfa (Avrupa)

Q7897A A4, 50 sayfa (Avrupa)

C6765A A4, 20 sayfa (Asya Pasifik)

C7898A A4, 20 sayfa (Japonya)

HP Premium Fotoğraf Kağıdı, Parlak

Q5477A 4x6 inç, 60 sayfa (ABD)

Q5477A 5x7 inç, 20 sayfa (ABD)

Q5479A 10x15 cm, 20 sayfa (Avrupa)

Q5480A 13x18 cm, 20 sayfa (Avrupa)

C6039A Letter, 15 sayfa (ABD)

C6979A Letter, 50 sayfa (ABD)

HP Deskjet 6500 series yazıcılar

Q5494A Letter, 100 sayfa (ABD)

Q5447A Letter, 120 sayfa (ABD)

C6039AC Letter, 15 sayfa (Kanada)

C6979AC Letter, 50 sayfa (Kanada)

Q2519A A4, 20 sayfa (Avrupa)

C7040A A4, 50 sayfa (Avrupa)

HP Premium Fotoğraf Kağıdı, Parlak (çıkarılabilir şeritli)

Q1988A 4x6 inç, 20 sayfa (ABD)

Q1989A 4x6 inç, 60 sayfa (ABD)

Q1990A 4x6 inç, 100 sayfa (ABD)

Q1988AC 4x6 inç, 20 sayfa (Kanada)

Q1989AC 4x6 inç, 60 sayfa (Kanada)

Q1991A 10x15 cm, 20 sayfa (Avrupa)

Q1992A 10x15 cm, 60 sayfa (Avrupa)

HP Gündelik Fotoğraf Kağıdı, Yarı Parlak (çıkarılabilir şeritli)

Q5440A 4x6 inç, 100 sayfa (ABD)

Q5440AC 4x6 inç, 100 sayfa (Kanada)

Q5441A 10x15 cm, 100 sayfa (Avrupa)

Q5442A 10x15 cm, 100 sayfa (Asya Pasifik)

HP Gündelik Fotoğraf Kağıdı, Yarı Parlak

Q5498A Letter, 25 sayfa (ABD)

Q2509A Letter, 100 sayfa (ABD)

Q2509AC Letter, 100 sayfa (Kanada)

Q5451A A4, 25 sayfa (Avrupa)

Q2510A A4, 100 sayfa (Avrupa)

Q2511A A4, 100 sayfa (Asya Pasifik)

HP Advanced Fotoğraf Kağıdı, Parlak

Q5461A 4x6 inç, 60 sayfa (ABD)

Q5454A Letter, 25 sayfa (ABD)

HP Deskjet 6500 series yazıcılar

Q5510A Letter, 50 sayfa (ABD)

HP Advanced Fotoğraf Kağıdı, Parlak (çıkarılabilir şeritli)

Q5508A 4x6 inç, 20 sayfa (ABD)

Q5509A 4x6 inç, 60 sayfa (ABD)

HP Mat Tebrik Kartı, Beyaz, Dörde Katlanan

C6042A A4, 20 sayfa (Avrupa)

HP Mat Tebrik Kartı, Beyaz, Ortadan Katlamalı

C7018A Letter, 20 sayfa (ABD)

HP Fotoğraf Tebrik Kartı, Ortadan Katlamalı

C6044A Letter, 10 sayfa (ABD)

C6045A A4, 10 sayfa (Avrupa)

HP Dokulu Tebrik Kartı, Beyaz, Ortadan Katlamalı

C6828A 20 sayfa

HP Dokulu Tebrik Kartı, Krem, Ortadan Katlamalı

C6829A 20 sayfa

HP Dokulu Tebrik Kartı, Beyaz, Ortadan Katlamalı

C7019A 20 sayfa

HP Keten Tebrik Kartı, Beyaz, Ortadan Katlamalı

C1788A 20 sayfa

HP Keten Tebrik Kartı, Fildişi, Ortadan Katlamalı

C1787A 20 sayfa

HP Ütüyle Aktarma (beyaz kumaşlar için)

C6049A Letter, 12 sayfa (ABD)

C6050A A4, 12 sayfa (Avrupa)

C6055A A4, 12 sayfa (Asya Pasifik)

HP Deskjet 6500 series yazıcılar

C7917A A4, 12 sayfa (Japonya)

Koyu Renkli Kumaşlar için HP Ütüyle Aktarma

C1974A 6 sayfa

HP Başlık Kağıdı

C1820A Letter, 100 sayfa (ABD)

C1821A A4, 100 sayfa (Avrupa)

HP Mat Fotoğraf ve Proje Kağıdı

Q5499A Letter, 50 küme

HP Parlak CD/DVD Etiketleri

Q5501A 25 küme

HP Mat CD/DVD Etiketleri

Q5500A 25 küme

11.2 USB kabloları

Not: Malzemelerin kullanılabilirliği ülkeye/bölgeye göre değişir.

C6518A HP USB A-B 2M kablosu

11.3 Aksesuarlar

Aksesuar yazıcınızla birlikte verilmemişse, yetkili bir HP satıcısından ayrı olarak satın alınabilir.

Not: Aksesuarların kullanılabilirliği ülkeye/bölgeye göre değişir.

Otomatik İki Taraflı Yazdırma Aksesuarı

Q5712A Otomatik İki Taraflı Yazdırma Aksesuarı

Küçük Kağıt Tepsili Otomatik İki Taraflı Yazdırma Aksesuarı

Q3032A Küçük Kağıt Tepsili Otomatik İki Taraflı Yazdırma Aksesuarı

HP Deskjet 6500 series yazıcılar

250 Sayfalık Düz Kağıt Tepsisi Aksesuarı

Q3447A 250 Sayfalık Düz Kağıt Tepsisi Aksesuarı

12 Belirtiler

- Yazıcı belirtileri
- Çevre beyanı
- Yazıcı kartuşu geri dönüşümü

12.1 Yazıcı belirtileri

Aşağıdaki bilgileri de içeren yazıcı belirtilerinin tamamı için yazıcınızla birlikte gelen başvuru kılavuzuna bakın:

- Yazıcınızla kullanılabilen kağıt türleri, boyutları ve diğer yazdırma ortamları
- Yazdırma hızı ve çözünürlükler
- Güç gereksinimleri

12.2 Çevre beyanı

Hewlett-Packard, ofis ortamlarında ve yazıcıların üretildiği, sevkiyatlarının yapıldığı ve kullanıldığı yerlerde meydana gelebilecek olumsuz etkileri en aza indirmek amacıyla Deskjet yazıcıların tasarımlarını sürekli olarak geliştirmektedir.

Parçalara ayırma ve imha etme

Kağıt kullanımı: Yazıcının **iki taraflı yazdırma** yeteneği kağıt tüketimini ve doğal kaynaklara olan gereksinimi azaltır. Buna ek olarak, **baskı iptal düğmesi** kullanıcının gerektiğinde bir yazdırma işini çabucak iptal ederek kağıt tasarrufu yapmasını sağlar. Sonuç olarak, bu donatım geri dönüştürülmüş kağıt kullanımı için uygundur (EN 12281:2002 ile uyumlu olarak).

Geri dönüştürülmüş kağıt: Bu yazıcının tüm belgeleri geri dönüştürülmüş kağıda basılmıştır.

Ozon: Hewlett-Packard üretim işlemlerinde CFC gazları gibi ozon tabakasına zarar veren kimyasal maddeler kullanılmamaktadır.

Gerı dönüřtürme

Bu yazıcının tasarımı geri dönüřtürmeye uygundur. Yazıcının güvenli bir şekilde işlevlerini yerine getirerek çalışması sağlanırken, olabildiğince az malzeme kullanılmıştır. Birbirine benzemeyen malzemeler kolaylıkla birbirinden ayrılacak şekilde tasarlanmıştır. Malzemeleri birbirine bağlayan parçalar ve diğer bağlantıların yeri kolayca bulunabilir, erişilebilir ve en bilinen aletler kullanılarak çıkarılabilir. Önemli parçalar, kolayca çıkarılıp onarılabilmeleri için, kolayca erişilecek biçimde tasarlanmıştır.

Yazıcı ambalajı: Bu yazıcının ambalajında kullanılan malzemeler en düşük maliyetle en yüksek korumayı sağlayan, çevre üzerindeki olumsuz etkiyi en aza indirgeyen ve kolayca geri dönüřtürülebilen malzemelerdir. HP Deskjet yazıcının sade tasarımı, ambalaj malzemelerinde tasarruf sağlarken, olası ürün hasarlarının en aza indirgenmesine de katkıda bulunmaktadır.

Plastik parçalar: Tüm önemli plastik malzemeler ve parçalar uluslararası standartlara uygun olarak işaretlenmiştir. Bu yazıcının içinde ve kasasında kullanılan plastik parçaların tamamı teknik olarak geri dönüřtürülebilir özelliğindedir ve hepsinde tek polimer kullanılmıştır.

Ürün uzun kullanım süresi: HP Deskjet yazıcınızın uzun süre kullanılmasını sağlamak için HP aşağıdaki hizmetleri sunmaktadır:

- **Uzatılmış garanti:** Ayrıntıları yazıcınız ile birlikte verilen başvuru kılavuzunda bulabilirsiniz.
- **Ürün geri alımı:** Bu üründen artık yararlanmadığınızda HP'ye geri vermek için www.hp.com/recycle adresini ziyaret edin. Boş yazıcı kartuşlarını HP'ye geri vermek için, bkz: [yazıcı kartuşu geri dönüşümü](#).

Not: Uzatılmış garanti ve ürünün geri alınması seçenekleri tüm ülkelerde/ bölgelerde kullanılmaz.

Enerji tüketimi

Bu yazıcı enerji tüketiminde tasarruf sağlamak amacı gözetilerek tasarlanmıştır. Böylelikle, yalnızca doğal kaynaklardan tasarrufta bulunmakla kalmayıp, aynı zamanda yazıcının yüksek performansını etkilemeden para tasarrufunda da bulunmuş olursunuz.

Bu ürün Energy Star® Programı'na dahildir. ENERGY STAR, enerji tasarrufunda bulunan ofis ürünleri geliřtirmeyi teşvik etmek amacıyla kurulmuş, gönüllü bir programdır.



ENERGY STAR, U.S. Environmental Protection Agency'nin (ABD Çevre Koruma Kurumu) ABD kayıtlı hizmet markasıdır. Bir ENERGY STAR ortağı olan Hewlett-Packard Company, bu ürünün enerji tasarrufu konusunda ENERGY STAR Yönergeleri'ne uygun olduğunu beyan eder.

Bekleme modunda enerji tüketimi: Enerji tüketim belirtileri için başvuru kılavuzuna bakın.

Kapalı modunda enerji tüketimi: Yazıcı kapalıyken çok düşük miktarda enerji tüketmeye devam eder. Bu enerji tüketimini engellemek için yazıcıyı kapattıktan sonra, cihazın fişini elektrik prizinden çekin.

12.3 Yazıcı kartuşu geri dönüşümü

Orijinal HP kartuşlarını geri dönüştürmek isteyen müşteriler, mürekkep püskürtmeli kartuşlar için HP'nin Planet Partner's Program'ına katılabilir. HP bu programı dünyadaki diğer tüm mürekkep püskürtmeli kartuş üreticilerinden daha çok sayıda ülkede/bölgede uygulamaktadır. Bu program, kullanım sürelerini tamamlayan ürünler için çevresel güvenli bir çözüm olarak HP müşterilerine sunulan ücretsiz bir hizmettir.

Katılmak için, HP Web sitesinde aşağıdaki adreste bulunan yönergeleri izleyin: www.hp.com/recycle. Bu hizmet tüm ülkelerde/bölgelerde kullanılamaz. Müşterilere adları, telefon numaraları ve adresleri sorulabilir.

HP'nin benzersiz geri dönüştürme programı çeşitli maddelerin neden olduğu çevre kirliliği konusunda oldukça hassastır. Bu nedenle, başka üreticilerin kartuşları kabul edilmez ve geri dönüştürülmez. Geri dönüştürme işlemlerinin sonunda elde edilen malzemeler yeni ürünlerin yapımında kullanılır ve HP bu malzeme bileşenlerinin uygunluğundan emin olmalıdır. Bunu sağlamak için, yalnızca HP ürünü olan kartuşlar geri dönüştürme işlemlerine dahil edilir. Bu program, yeniden doldurulmuş kartuşları kapsamaz.

Gönderilen kullanılmış kartuşlar yeni ürünlerin yapımında kullanılmak üzere hammadde haline getirilerek diğer endüstrilerde kullanılırlar. Geri dönüştürülmüş HP kartuşu malzemelerinden yapılan ürünler arasında otomobil parçaları, mikroçip üretim işlemlerinde kullanılan tepsiler, bakır kablolar, çelik tablalar ve elektronikte kullanılan değerli maddeler sayılabilir. Modeline bağlı olarak, HP kartuşların ağırlık olarak yaklaşık %65'ini geri dönüştürebilmektedir. Geri dönüştürülemeyen parçalar (mürekkep, köpük, bileşik parçalar vb.) çevreye zarar vermeyecek bir biçimde yok edilir.

13 Bildirimler

- [Bildirimler ve onaylar](#)
- [Terimler ve standartlar](#)

13.1 Bildirimler ve onaylar

Hewlett-Packard company bildirimleri

Bu belgede sunulan bilgiler önceden bildirilmeksizin deęiřtirilebilir.

Tüm hakları saklıdır. Telif haklarının izin verdięi durumlar dışında, Hewlett-Packard tarafından önceden verilmiř yazılı izin olmaksızın bu belgenin çoęaltılması, uyarlanması veya başka bir dile çevrilmesi yasaktır.

HP ürün ve hizmetlerine iliřkin garantiler söz konusu ürün ve hizmetlerle birlikte verilen açık garanti beyanlarında yer alanlardan ibarettir. Bu belge içindeki hiçbir şey ek bir garanti oluřturduęu řeklinde yorumlanmamalıdır. HP bu belgede bulunan hiçbir teknik ya da yayıncıya ait hata veya eksiklikten sorumlu tutulamaz.

Onaylar

Microsoft, MS, MS-DOS ve Windows Microsoft Corporation'ın tescilli ticari markalarıdır.

TrueType; Apple Computer, Inc.'nin ABD ticari markasıdır.

Adobe, AdobeRGB ve Acrobat; Adobe Systems Incorporated kuruluşunun ticari markalarıdır.

© 2004 Telif Hakkı Hewlett-Packard Development Company, L.P.

13.2 Terimler ve standartlar

Bu kullanıcı kılavuzunda ařaęıdaki terim ve standartlar kullanılmıřtır.

Terimler

HP Deskjet yazıcı aynı zamanda **HP yazıcı** ya da **yazıcı** olarak adlandırılmıřtır.

Uyarı, ikaz ve notlar

Dikkat HP Deskjet ya da dięer ekipman için olası tehlikeleri gösterir. Örneęin:



Dikkat: Yazıcı kartuşundaki püskürtme uçlarına veya bakır temas noktalarına dokunmayın. Bu parçalarla temas, tıkanma, mürekkeple veya elektrik bağlantılarıyla ilgili sorunlara neden olabilir.

Uyarı ifadesi; size veya başkalarına zarar gelebileceğini belirtir. Örneğin:



Uyarı: Eski ve yeni yazıcı kartuşlarını çocukların erişemeyeceği bir yerde saklayın.

Not ek bilgi sağlandığını gösterir. Örneğin:

Not: Mükemmel sonuçlar elde etmek için, HP ürünleri kullanın.