

HP PSC 1500 All-in-One Series

Οδηγός χρήσης

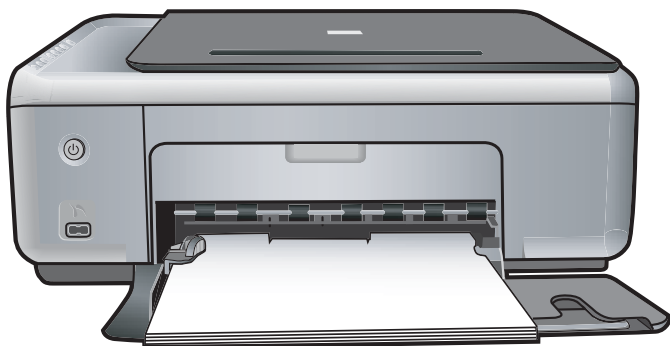

HP PSC 1500 All-in-One series

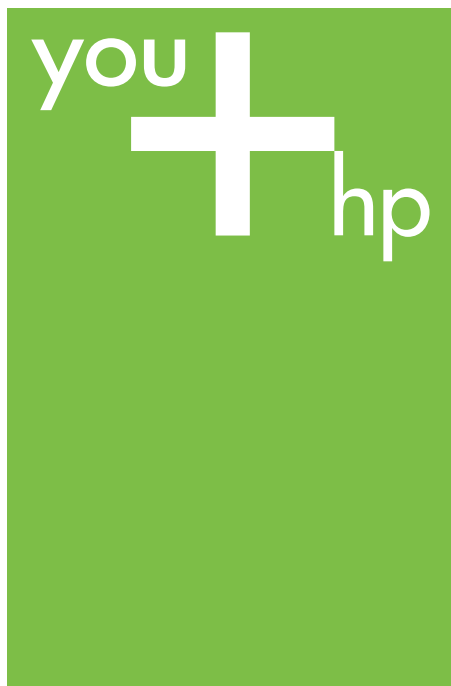

Οδηγός χρήσης

© Πνευματικά δικαιώματα 2004
Hewlett-Packard Development
Company, L.P.

Οι πληροφορίες που περιέχονται στο παρόν μπορούν να αλλάξουν χωρίς ειδοποίηση.

Απαγορεύεται η αναπαραγωγή, η προσαρμογή ή η μετάφραση χωρίς πρότερη γραπτή έγκριση, εκτός εάν επιτρέπεται σύμφωνα με τους νόμους περί πνευματικών δικαιωμάτων.



Η ονομασία Adobe και το λογότυπο Acrobat είναι σήματα κατατεθέντα ή εμπορικά σήματα της Adobe Systems Incorporated στις ΗΠΑ ή/και σε άλλες χώρες.

Portions Copyright © 1989-2004
Palomar Software Inc.

Το HP PSC 1500 All-in-One series περιλαμβάνει τεχνολογία προγράμματος οδήγησης εκτυπωτή κατοχυρωμένη από την Palomar Software, Inc. www.palomar.com.

Τα Windows®, Windows NT®, Windows Me®, Windows XP®, και Windows 2000® είναι εμπορικά σήματα της Microsoft Corporation στις ΗΠΑ.

Τα σήματα Intel® και Pentium® αποτελούν εμπορικά σήματα της Intel Corporation.

Η ονομασία Energy Star® και το λογότυπο Energy Star® αποτελούν σήματα κατατεθέντα του Οργανισμού Προστασίας Περιβάλλοντος στις Ηνωμένες Πολιτείες.

Αριθμός έκδοσης Q5888-90212

Πρώτη έκδοση Δεκέμβριος 2004

Σημείωση

Οι μόνες εγγυήσεις για τα προϊόντα και τις υπηρεσίες HP ορίζονται στις ρητές δηλώσεις εγγύησης που συνοδεύουν αυτά τα προϊόντα και αυτές τις υπηρεσίες. Τίποτα στο παρόν δεν πρέπει να εκληφθεί ότι αποτελεί πρόσθετη εγγύηση. Η HP δε φέρει ευθύνη για τυχόν τεχνικά ή συντακτικά σφάλματα ή παραλείψεις στο παρόν.

Η Hewlett-Packard Company δεν φέρει ευθύνη για τυχόν απρόβλεπτες ή επακόλουθες ζημιές σε σχέση με την προμήθεια, την εκτέλεση ή τη χρήση

αυτού του εγγράφου και του υλικού προγραμμάτων που περιγράφει.

Σημείωση: Πληροφορίες σχετικά με τους κανονισμούς μπορείτε να βρείτε στο κεφάλαιο των τεχνικών πληροφοριών του παρόντος οδηγού.



Σε πολλές χώρες, η δημιουργία αντιγράφων των παρακάτω αντικειμένων θεωρείται παράνομη. Εάν δεν είστε σίγουροι για κάτι, ρωτήστε έναν νομικό αντιπρόσωπο.

- Δημόσια χαρτιά ή έγγραφα:
 - Διαβατήρια
 - Έγγραφα μετανάστευσης
 - Έγγραφα στρατολογίας
 - Αναγνωριστικά σήματα, κάρτες ή εμβλήματα
- Ένσημα:
 - Γραμματόσημα
 - Κουπόνια φαγητού
- Επιταγές ή διαταγές πληρωμής δημόσιων υπηρεσιών
- Χαρτονομίσματα, ταξιδιωτικές επιταγές ή εντολές πληρωμής
- Πιστοποιητικά κατάθεσης
- Έργα με κατοχυρωμένα πνευματικά δικαιώματα

Πληροφορίες ασφαλείας



Προειδοποίηση Για να αποφύγετε τον κίνδυνο πυρκαγιάς ή ηλεκτροπληξίας, μην εκθέσετε το προϊόν σε βροχή ή υγρασία.

Ακολουθείτε πάντα τα βασικά προληπτικά μέτρα ασφαλείας όταν χρησιμοποιείτε το προϊόν, προκειμένου να μειώσετε τον κίνδυνο τραυματισμού από φωτιά ή ηλεκτροπληξία.



Προειδοποίηση Πιθανός κίνδυνος ηλεκτροπληξίας

1. Διαβάστε και κατανοήστε όλες τις οδηγίες στον Οδηγό ρύθμισης.
2. Να χρησιμοποιείτε μόνο καλά γειωμένη πρίζα όταν συνδέετε τη συσκευή στην πηγή ενέργειας. Σε περίπτωση που δεν γνωρίζετε εάν η πρίζα είναι γειωμένη, ρωτήστε έναν ειδικευμένο ηλεκτρολόγο.
3. Να λαμβάνετε υπόψη τις προειδοποιήσεις και τις οδηγίες που συνοδεύουν το προϊόν.

4. Αποσυνδέστε το προϊόν από την πρίζα πριν τον καθαρισμό.
5. Μην εγκαθιστάτε και μην χρησιμοποιείτε το προϊόν κοντά σε νερό ή όταν είστε βρεγμένοι.
6. Εγκαταστήστε το προϊόν με ασφάλεια σε μια σταθερή επιφάνεια.
7. Εγκαταστήστε το προϊόν σε μια προστατευμένη τοποθεσία, όπου δεν υπάρχει περίπτωση να το πατήσει κανείς ή να σκοντάψει πάνω του και όπου το καλώδιο δεν θα υποστεί ζημιά.
8. Εάν το προϊόν δεν λειτουργεί σωστά, ανατρέξτε στην online βοήθεια για την επίλυση προβλημάτων.
9. Στο εσωτερικό δεν υπάρχουν εξαρτήματα που μπορούν να επισκευαστούν από το χρήστη. Αναθέστε την επισκευή σε ειδικευμένο προσωπικό υποστήριξης.
10. Χρησιμοποιήστε το προϊόν σε χώρο που αερίζεται καλά.



Προειδοποίηση Αυτός ο εξοπλισμός δεν λειτουργεί σε περίπτωση διακοπής ρεύματος.

Περιεχόμενα

1	Επισκόπηση συσκευής HP All-in-One	3
	Η συσκευή HP All-in-One με μια ματιά	3
	Ανασκόπηση πίνακα ελέγχου	4
	Επισκόπηση λυχνιών κατάστασης	5
	Χρησιμοποιήστε το HP Image Zone για να κάνετε περισσότερα με τη συσκευή HP All-in-One	6
2	Εύρεση περισσότερων πληροφοριών	9
3	Πληροφορίες σύνδεσης	11
	Υποστηριζόμενοι τύποι σύνδεσης	11
	Σύνδεση μέσω καλωδίου USB	12
	Χρήση δυνατότητας διαμοιρασμού (Windows)	12
	Χρήση δυνατότητας διαμοιρασμού (Mac OS X)	12
4	Τοποθέτηση πρωτοτύπων και χαρτιού	13
	Τοποθέτηση πρωτοτύπου	13
	Επιλογή χαρτιού για εκτύπωση και αντιγραφή	14
	Τοποθέτηση χαρτιού	15
	Αποφυγή εμπλοκών χαρτιού	20
5	Χρήση φωτογραφικής μηχανής PictBridge	23
	Σύνδεση ψηφιακής φωτογραφικής μηχανής	23
	Εκτύπωση φωτογραφιών από μια ψηφιακή φωτογραφική μηχανή	24
6	Χρήση των λειτουργιών αντιγραφής	25
	Ρύθμιση τύπου χαρτιού αντιγραφής	25
	Αύξηση της ταχύτητας ή βελτίωση της ποιότητας αντιγραφής	26
	Δημιουργία πολλών αντιγράφων από το ίδιο πρωτότυπο	27
	Αντιγραφή εγγράφου δύο σελίδων	27
	Δημιουργία αντιγράφου φωτογραφίας χωρίς περιθώρια	28
	Αλλαγή μεγέθους πρωτοτύπου για προσαρμογή σε χαρτί Letter ή A4	28
	Διακοπή αντιγραφής	29
7	Εκτύπωση από τον υπολογιστή	31
	Εκτύπωση από εφαρμογή λογισμικού	31
	Αλλάξτε τις ρυθμίσεις εκτύπωσης	32
	Διακοπή εργασίας εκτύπωσης	34
8	Χρήση των λειτουργιών σάρωσης	35
	Σάρωση σε εφαρμογή	35
	Διακοπή σάρωσης	36
9	Χρήση του HP Instant Share	37
	Επισκόπηση	37
	Τα πρώτα βήματα	38
	Αποστολή εικόνων με τον υπολογιστή σας	38
10	Παραγγελία αναλωσίμων	43
	Παραγγελία χαρτιού, φιλμ διαφανειών ή άλλων μέσων	43
	Παραγγελία δοχείων μελάνης	43
	Παραγγελία άλλων αναλωσίμων	44
11	Συντήρηση της συσκευής HP All-in-One	45
	Καθαρισμός της συσκευής HP All-in-One	45

Έλεγχος των εκτιμώμενων επιπέδων μελάνης	46
Εκτύπωση αναφοράς ελέγχου λειτουργίας	47
Εργασία με τα δοχεία μελάνης	48
12 Πληροφορίες αντιμετώπισης προβλημάτων	55
Πριν καλέσετε την υποστήριξη της HP	55
Εμφάνιση του αρχείου Readme	56
Αντιμέτωπιση προβλημάτων εγκατάστασης	57
Αντιμέτωπιση προβλημάτων λειτουργίας	68
Ενημέρωση συσκευής	70
13 Λήψη υποστήριξης της HP	73
Λήψη υποστήριξης και άλλων πληροφοριών από το Internet	73
Υποστήριξη βάσει εγγύησης	73
Υποστήριξη πελατών της HP	74
Πρόσβαση στον αριθμό σειράς και το αναγνωριστικό τεχνικής υποστήριξης	74
Κλήση στη Βόρεια Αμερική	75
Κλήση σε άλλα μέρη στον κόσμο	75
Call in Australia under warranty and post-warranty	75
Call HP Korea customer support	76
Call HP Japan support	76
Προετοιμασία της συσκευής HP All-in-One για μεταφορά	77
14 Τεχνικές πληροφορίες	79
Ελάχιστη σύνθεση συστήματος	79
Προδιαγραφές χαρτιού	79
Προδιαγραφές εκτύπωσης	81
Προδιαγραφές αντιγραφής	81
Προδιαγραφές σάρωσης	82
Προδιαγραφές PictBridge	82
Προδιαγραφές διαστάσεων	83
Προδιαγραφές ισχύος	83
Προδιαγραφές περιβάλλοντος	83
Επιπλέον προδιαγραφές	83
Πρόγραμμα περιβαλλοντικής διαχείρισης προϊόντων	83
Ρυθμιστικές προειδοποιήσεις	85
Declaration of conformity (European Economic Area)	87
15 ΔΗΛΩΣΗ ΕΓΓΥΗΣΗΣ ΠΕΡΙΟΡΙΣΜΕΝΗΣ ΕΥΘΥΝΗΣ της Hewlett-Packard	89
Διάρκεια περιορισμένης εγγύησης	89
Έκταση εγγύησης περιορισμένης ευθύνης	89
Περιορισμός της εγγύησης	90
Περιορισμός ευθύνης	90
Τοπική νομοθεσία	90
Πληροφορίες εγγύησης περιορισμένης ευθύνης για χώρες/περιοχές της ΕΕ	91
Ευρετήριο.....	93

1 Επισκόπηση συσκευής HP All-in-One

Σε πολλές λειτουργίες της συσκευής HP All-in-One μπορείτε να αποκτήσετε πρόσβαση απευθείας, χωρίς να ενεργοποιήσετε τον υπολογιστή. Εργασίες όπως αντιγραφή ή εκτύπωση φωτογραφιών από μια φωτογραφική μηχανή μπορούν να πραγματοποιηθούν εύκολα και γρήγορα από τη συσκευή HP All-in-One.

Αυτό το κεφάλαιο περιγράφει τις δυνατότητες υλικού της συσκευής HP All-in-One, τις λειτουργίες του πίνακα ελέγχου και τον τρόπο πρόσβασης στο λογισμικό **HP Image Zone**.



Συμβουλή Μπορείτε να κάνετε περισσότερα με τη συσκευή HP All-in-One χρησιμοποιώντας το λογισμικό **HP Image Zone** που είναι εγκατεστημένο στον υπολογιστή σας. Το λογισμικό παρέχει βελτιωμένες δυνατότητες αντιγραφής, σάρωσης και φωτογραφίας. Για περισσότερες πληροφορίες, δείτε τη **Βοήθεια HP Image Zone** και την ενότητα **Χρησιμοποιήστε το HP Image Zone για να κάνετε περισσότερα με τη συσκευή HP All-in-One**.

Η συσκευή HP All-in-One με μια ματιά

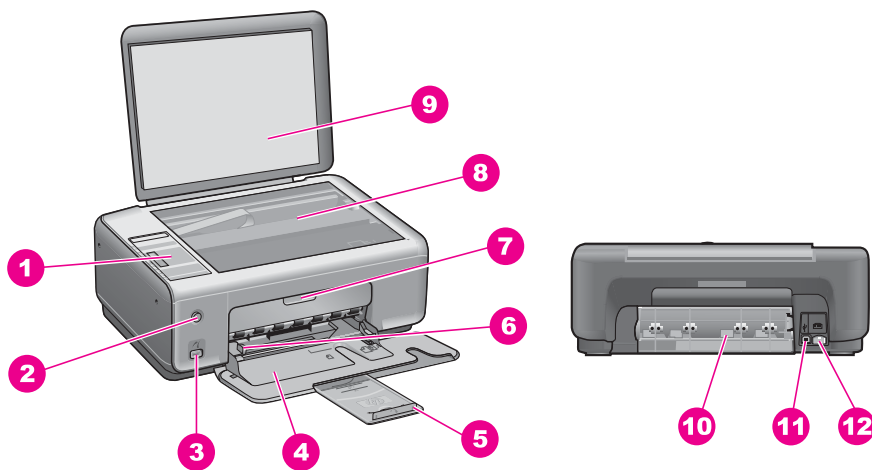

Ετικέτα	Περιγραφή
1	Πίνακας ελέγχου
2	Κουμπί ενεργοποίησης
3	Θύρα φωτογραφικής μηχανής PictBridge
4	Δίσκος χαρτιού
5	Προέκταση δίσκου χαρτιού

(συνέχεια)

Ετικέτα	Περιγραφή
6	Οδηγός πλάτους χαρτιού
7	Θύρα εισόδου του φορέα δοχείου μελάνης / μπροστινή θύρα καθαρισμού
8	Γυάλινη επιφάνεια
9	Κάλυμμα
10	Πίσω θύρα καθαρισμού
11	Θύρα USB στο πίσω μέρος
12	Σύνδεση τροφοδοσίας

Ανασκόπηση πίνακα ελέγχου

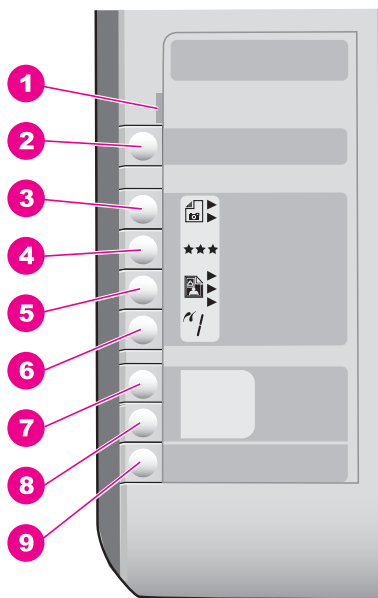

Ετικέτα	Όνομα και περιγραφή
1	Έλεγχος χαρτιού/Έλεγχος δοχείου μελάνης: Υποδεικνύει ότι χρειάζεται να τοποθετηθεί χαρτί, να αποκατασταθεί εμπλοκή χαρτιού, να επανατοποθετηθεί το δοχείο μελάνης, να αντικατασταθεί το δοχείο μελάνης ή να κλείσει η θύρα εισόδου του φορέα δοχείου μελάνης.
2	Κουμπί Άκυρο / Συνέχεια: Διακοπή εργασίας ή έξοδος από τις ρυθμίσεις.. Σε ορισμένες περιπτώσεις (για παράδειγμα, μετά από αποκατάσταση εμπλοκής χαρτιού), αυτό το κουμπί συνεχίζει την εκτύπωση.

(συνέχεια)

Ετικέτα	Όνομα και περιγραφή
3	Κουμπί Τύπος : Αλλάξτε τη ρύθμιση τύπου χαρτιού ώστε να ταιριάζει με τον τύπο χαρτιού που είναι τοποθετημένο στο δίσκο χαρτιού (απλό ή φωτογραφικό χαρτί). Η προεπιλεγμένη ρύθμιση είναι απλό χαρτί.
4	Κουμπί Ποιότητα : Αλλάξτε την ποιότητα αντιγραφής. Η προεπιλεγμένη ποιότητα για το απλό χαρτί είναι Κανονική (δύο αστερίσκοι). Η προεπιλεγμένη ρύθμιση για το φωτογραφικό χαρτί είναι Βέλτιστη (τρεις αστερίσκοι).
5	Κουμπί Μέγεθος : Αλλάξτε το μέγεθος εικόνας σε 100%, προσαρμόστε το στη σελίδα ή εκτυπώστε εικόνες χωρίς περιθώρια. Η προεπιλεγμένη ρύθμιση είναι 100% για απλό χαρτί και εκτύπωση εικόνων χωρίς περιθώρια για φωτογραφικό χαρτί.
6	Κουμπί Αντίγραφα : Καθορίστε τον επιθυμητό αριθμό αντιγράφων.
7	Κουμπί Έναρξη αντιγρ., Ασπρόμαυρη : Ξεκινήστε μια εργασία ασπρόμαυρης αντιγραφής.
8	Κουμπί Έναρξη αντιγρ., Έγχρωμη : Ξεκινήστε μια εργασία έγχρωμης αντιγραφής.
9	Κουμπί Έναρξη σάρωσης : Ξεκινήστε μια εργασία σάρωσης.

Επισκόπηση λυχνιών κατάστασης

Διάφορες ενδεικτικές λυχνίες σας πληροφορούν σχετικά με την κατάσταση της συσκευής HP All-in-One. Στον παρακάτω πίνακα περιγράφονται συνήθεις καταστάσεις και εξηγείται η σημασία των λυχνιών.

Για περισσότερες πληροφορίες σχετικά με τις λυχνίες κατάστασης και την επίλυση προβλημάτων, ανατρέξτε στην ενότητα **Πληροφορίες αντιμετώπισης προβλημάτων**.

Λυχνία	Σημασία
Όλες οι λυχνίες είναι σβηστές.	Το HP All-in-One είναι απενεργοποιημένο.
Η λυχνία του κουμπιού Ενεργοποίηση , ο οπισθοφωτισμός Έναρξη αντιγρ., Ασπρόμαυρη και ο οπισθοφωτισμός Έναρξη αντιγρ., Έγχρωμη είναι αναμμένα.	Το HP All-in-One είναι ενεργοποιημένο και έτοιμο.
Η λυχνία του κουμπιού Ενεργοποίηση αναβοσβήνει και οι οπισθοφωτισμοί Έναρξη αντιγρ., Ασπρόμαυρη και Έναρξη αντιγρ., Έγχρωμη είναι αναμμένοι.	Το HP All-in-One εκτυπώνει, σαρώνει ή ευθυγραμμίζει τα δοχεία μελάνης.
Η λυχνία του κουμπιού Ενεργοποίηση και ο οπισθοφωτισμός Έναρξη αντιγρ., Ασπρόμαυρη αναβοσβήνουν και ο οπισθοφωτισμός Έναρξη αντιγρ., Έγχρωμη είναι αναμμένος.	Το HP All-in-One δημιουργεί ένα ασπρόμαυρο αντίγραφο.

(συνέχεια)

Λυχνία

Η λυχνία του κουμπιού **Ενεργοποίηση** και ο οπισθοφωτισμός **Έναρξη αντιγρ., Έγχρωμη** αναβοσβήνουν ενώ ο οπισθοφωτισμός **Έναρξη αντιγρ., Ασπρόμαυρη** είναι αναμμένος.

Η λυχνία **Έλεγχος χαρτιού** αναβοσβήνει και η λυχνία του κουμπιού **Ενεργοποίηση**, ο οπισθοφωτισμός **Έναρξη αντιγρ., Ασπρόμαυρη** και ο οπισθοφωτισμός **Έναρξη αντιγρ., Έγχρωμη** είναι αναμμένοι.

Η λυχνία **Έλεγχος δοχείου μελάνης** αναβοσβήνει και η λυχνία του κουμπιού **Ενεργοποίηση**, ο οπισθοφωτισμός **Έναρξη αντιγρ., Ασπρόμαυρη** και **Έναρξη αντιγρ., Έγχρωμη** είναι αναμμένοι.

Σημασία

Το HP All-in-One δημιουργεί έγχρωμο αντίγραφο.

Το HP All-in-One δεν έχει χαρτί, έχει παρουσιαστεί εμπλοκή χαρτιού ή δεν έχει τοποθετηθεί το σωστό μέγεθος χαρτιού.

Η θύρα εισόδου του φορέα δοχείου μελάνης ή η μπροστινή θύρα καθαρισμού είναι ανοιχτή, λείπουν δοχεία μελάνης ή δεν έχουν εγκατασταθεί σωστά, η προστατευτική ταινία καλύπτει ακόμα ένα δοχείο μελάνης ή κάποιο δοχείο μελάνης είναι ελαττωματικό.

Χρησιμοποιήστε το **HP Image Zone** για να κάνετε περισσότερα με τη συσκευή HP All-in-One

Το λογισμικό **HP Image Zone** είναι εγκατεστημένο στον υπολογιστή σας κατά τη ρύθμιση της συσκευής HP All-in-One. Για περισσότερες πληροφορίες, ανατρέξτε στον Οδηγό ρύθμισης που συνόδευε τη συσκευή σας.

Η πρόσβαση στο λογισμικό **HP Image Zone** διαφέρει ανάλογα με το λειτουργικό σύστημα (OS). Για παράδειγμα, εάν το λειτουργικό σύστημα του υπολογιστή σας είναι τα Windows, τότε το **HP Image Zone** σημείο πρόσβασης για το λογισμικό είναι το **HP Director** (ή **Κέντρο λειτουργιών HP**). Εάν το λειτουργικό σύστημα του υπολογιστή σας είναι Mac OS X v10.1.5 ή νεότερες εκδόσεις, τότε το **HP Image Zone** σημείο πρόσβασης για το λογισμικό είναι το παράθυρο **HP Image Zone**. Εάν το λειτουργικό σύστημα του υπολογιστή σας είναι Mac OS 9.2.6 ή παλαιότερες εκδόσεις, τότε το **HP Image Zone** σημείο πρόσβασης για το λογισμικό είναι το **HP Director**. Το σημείο πρόσβασης εξυπηρετεί ως σημείο εκκίνησης για το λογισμικό και τις υπηρεσίες **HP Image Zone**.

Μπορείτε γρήγορα και εύκολα να επεκτείνετε τις λειτουργίες της συσκευής HP All-in-One χρησιμοποιώντας το λογισμικό **HP Image Zone**. Αναζητήστε πλαίσια σαν και αυτό στον οδηγό που να παρέχουν συμβουλές σχετικά με συγκεκριμένα θέματα και χρήσιμες πληροφορίες για τις εργασίες σας.

Πρόσβαση στο **HP Image Zone** λογισμικό (Windows)

Ανοίξτε το **HP Director** (ή **Κέντρο λειτουργιών HP**) από το εικονίδιο στην επιφάνεια εργασίας, από το εικονίδιο στη γραμμή εργασιών ή από το μενού **Start** (Έναρξη). Οι

HP Image Zone δυνατότητες του λογισμικού εμφανίζονται στο **HP Director** (ή **Κέντρο λειτουργιών HP**).

Κάντε ένα από τα παρακάτω:

- Στην επιφάνεια εργασίας των Windows, κάντε διπλό κλικ στο **HP Director** (ή **Κέντρο λειτουργιών HP**) εικονίδιο.
- Στη γραμμή εργασιών των Windows στην κάτω δεξιά γωνία κάντε διπλό κλικ στο εικονίδιο **Παρακολούθηση ψηφιακής απεικόνισης Hewlett-Packard**.
- Στη γραμμή εργασιών, κάντε κλικ στο **Start** (Έναρξη), τοποθετήστε το δείκτη στην επιλογή **Programs** (Προγράμματα) ή **All Programs** (Όλα τα προγράμματα), επιλέξτε **HP** και, στη συνέχεια, κάντε κλικ **HP Director** (ή **Κέντρο λειτουργιών HP**).

Ανοίξτε το **HP Image Zone** λογισμικό (Mac OS X v10.1.5 και νεότερη έκδοση)



Σημείωση Οι εκδόσεις Mac OS X v10.0.0 - v10.1.4 δεν υποστηρίζονται.

Όταν πραγματοποιείτε εγκατάσταση του **HP Image Zone** λογισμικού, το **HP Image Zone** το εικονίδιο τοποθετείται στο σταθμό σύνδεσης.

Για να ανοίξετε το παράθυρο **HP Image Zone**

→ Κάντε κλικ στο **HP Image Zone** εικονίδιο στο σταθμό σύνδεσης.

Θα εμφανιστεί το παράθυρο **HP Image Zone**.

Το **HP Image Zone** εμφανίζει μόνο τις **HP Image Zone** δυνατότητες που σχετίζονται με την επιλεγμένη συσκευή.

Πρόσβαση στο **HP Director** λογισμικό (Mac OS 9)

Το **HP Director** αποτελεί το σημείο πρόσβασης για το **HP Image Zone** λογισμικό. Ανάλογα με τις δυνατότητες της HP All-in-One, το **HP Director** σας δίνει τη δυνατότητα να πραγματοποιήσετε εκκίνηση λειτουργιών συσκευών όπως είναι η σάρωση ή η αντιγραφή και να ανοίξετε το **Πίνακοθήκη HP** για να προβάλετε, τροποποιήσετε και να διαχειριστείτε τις εικόνες που έχετε αποθηκεύσει στον υπολογιστή σας.

Το **HP Director** είναι μια αυτόνομη εφαρμογή, η οποία πρέπει να ανοιχτεί προκειμένου να αποκτήσετε πρόσβαση στις δυνατότητες της. Χρησιμοποιήστε μια από τις παρακάτω μεθόδους για να ανοίξετε το **HP Director**:

- Κάντε διπλό κλικ στο ψευδώνυμο **HP Director** στην επιφάνεια εργασίας.
- Κάντε διπλό κλικ στο είδωλο του **HP Director** στο φάκελο **Applications:Hewlett-Packard:HP Photo and Imaging Software**.

Το **HP Director** εμφανίζει μόνο τα κουμπιά όσων εργασιών σχετίζονται με την επιλεγμένη συσκευή.

2 Εύρεση περισσότερων πληροφοριών

Υπάρχει μια ποικιλία πόρων, έντυπων και στην οθόνη, που παρέχουν πληροφορίες σχετικά με την εγκατάσταση και τη χρήση του HP All-in-One.

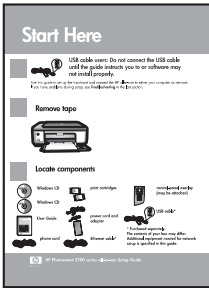

Οδηγός εγκατάστασης

Ο Οδηγός εγκατάστασης παρέχει οδηγίες για την εγκατάσταση του HP All-in-One. Φροντίστε να ακολουθήσετε τα βήματα με τη σειρά.

Εάν αντιμετωπίσετε προβλήματα κατά τη διάρκεια της ρύθμισης, ανατρέξτε στην "Αντιμετώπιση προβλημάτων" στην τελευταία ενότητα του Οδηγού ρύθμισης, στην ενότητα "Αντιμετώπιση προβλημάτων" αυτού του οδηγού ή επισκεφτείτε την τοποθεσία www.hp.com/support.



Οδηγός χρήσης

Ο Οδηγός χρήσης περιλαμβάνει πληροφορίες για τον τρόπο χρήσης του HP All-in-One, όπως συμβουλές για την αντιμετώπιση προβλημάτων και οδηγίες βήμα προς βήμα.



HP Image Zone Tour

Η περιήγηση HP Image Zone είναι ένας διασκεδαστικός, διαδραστικός τρόπος για να αποκτήσετε μια σύντομη επισκόπηση του λογισμικού που περιλαμβάνεται στη συσκευή HP All-in-One. Θα μάθετε πώς το **HP Image Zone** μπορεί να σας βοηθήσει στην επεξεργασία, οργάνωση και εκτύπωση των φωτογραφιών σας.



Βοήθεια HP Image Zone

Η Βοήθεια HP Image Zone παρέχει λεπτομερείς πληροφορίες σχετικά με τη χρήση του λογισμικού για το HP All-in-One.

- Στο θέμα **Get step-by-step instructions** (Οδηγίες βήμα προς βήμα) θα βρείτε πληροφορίες για τη χρήση του λογισμικού **HP Image Zone** με τις συσκευές HP.
- Το θέμα **Εξερεύνηση δυνατοτήτων** παρέχει επιπλέον πληροφορίες σχετικά με τις πρακτικές και δημιουργικές επιλογές που έχετε με το λογισμικό **HP Image Zone** και τις συσκευές HP.
- Εάν χρειάζεστε περισσότερη βοήθεια ή αν θέλετε να ενημερωθείτε σχετικά με αναβαθμίσεις λογισμικού HP, ανατρέξτε στο θέμα **Αντιμετώπιση προβλημάτων και υποστήριξη**.

Readme

Το αρχείο Readme περιλαμβάνει τις πλέον πρόσφατες πληροφορίες, τις οποίες μπορεί να μη βρείτε σε άλλα έγγραφα.

Για να προσπελάσετε το αρχείο Readme εγκαταστήστε το λογισμικό.

3 Πληροφορίες σύνδεσης

Η συσκευή HP All-in-One διαθέτει θύρα USB ώστε να μπορείτε να πραγματοποιήσετε απευθείας σύνδεση σε υπολογιστή χρησιμοποιώντας καλώδιο USB. Μπορείτε επίσης να διαμοιραστείτε τον εκτυπωτή σας σε ένα υπάρχον δίκτυο Ethernet, χρησιμοποιώντας έναν υπολογιστή ως διακομιστή εκτύπωσης.

Υποστηριζόμενοι τύποι σύνδεσης

Περιγραφή	Συνιστώμενος αριθμός συνδεδεμένων υπολογιστών για καλύτερη απόδοση	Υποστηριζόμενες δυνατότητες λογισμικού	Οδηγίες εγκατάστασης
Σύνδεση USB	Ένας υπολογιστής συνδεδεμένος με ένα HP All-in-One με καλώδιο USB. Η θύρα USB βρίσκεται το πίσω μέρος της συσκευής HP All-in-One.	Υποστηρίζονται όλες οι δυνατότητες.	Ακολουθήστε τον Οδηγό εγκατάστασης για λεπτομερείς οδηγίες.
Κοινή χρήση εκτυπωτών (Windows)	Μέχρι και πέντε υπολογιστές. Ο κεντρικός υπολογιστής πρέπει να είναι αναμμένος συνεχώς, διαφορετικά οι άλλοι υπολογιστές δεν θα έχουν τη δυνατότητα εκτύπωσης στο HP All-in-One.	Υποστηρίζονται όλες οι δυνατότητες στον κεντρικό υπολογιστή. Μόνο η εκτύπωση υποστηρίζεται από τους άλλους υπολογιστές.	Για οδηγίες ρύθμισης, ανατρέξτε στην ενότητα Χρήση δυνατότητας διαμοιρασμού (Windows) .
Κοινή χρήση εκτυπωτών (Mac)	Μέχρι και πέντε υπολογιστές. Ο κεντρικός υπολογιστής πρέπει να είναι αναμμένος συνεχώς, διαφορετικά οι άλλοι υπολογιστές δεν θα έχουν τη δυνατότητα εκτύπωσης στο HP All-in-One.	Υποστηρίζονται όλες οι δυνατότητες στον κεντρικό υπολογιστή. Μόνο η εκτύπωση υποστηρίζεται από τους άλλους υπολογιστές.	Για πληροφορίες ρύθμισης, ανατρέξτε στην ενότητα Χρήση δυνατότητας διαμοιρασμού (Mac OS X) .

Σύνδεση μέσω καλωδίου USB

Λεπτομερείς οδηγίες για τη σύνδεση ενός υπολογιστή στο HP All-in-One σας μέσω καλωδίου USB περιλαμβάνονται στον Οδηγό εγκατάστασης που συνοδεύει τη συσκευή.

Χρήση δυνατότητας διαμοιρασμού (Windows)

Εάν ο υπολογιστής σας βρίσκεται σε δίκτυο και κάποιος άλλος υπολογιστής που βρίσκεται επίσης στο δίκτυο είναι HP All-in-One συνδεδεμένος με αυτόν μέσω καλωδίου USB, μπορείτε να χρησιμοποιήσετε αυτή τη συσκευή ως τον εκτυπωτή σας αξιοποιώντας τη δυνατότητα διαμοιρασμού εκτυπωτών. Ο υπολογιστής που είναι απευθείας συνδεδεμένος στο HP All-in-One λειτουργεί ως κεντρικός υπολογιστής και υποστηρίζει όλες τις λειτουργίες. Άλλοι υπολογιστές του δικτύου, τους οποίους ονομάζουμε πελάτες, έχουν πρόσβαση μόνο στις δυνατότητες εκτύπωσης. Όλες οι άλλες λειτουργίες πρέπει να εκτελούνται στον κεντρικό υπολογιστή.

Για να ενεργοποιήσετε την κοινή χρήση του εκτυπωτή στα Windows

- Ανατρέξτε στον οδηγό χρήσης που συνοδεύει τον υπολογιστή σας ή στην ηλεκτρονική βοήθεια των Windows.

Χρήση δυνατότητας διαμοιρασμού (Mac OS X)

Εάν ο υπολογιστής σας βρίσκεται σε δίκτυο και ένας άλλος υπολογιστής του δικτύου είναι συνδεδεμένος στο HP All-in-One μέσω καλωδίου USB, μπορείτε να χρησιμοποιήσετε τη συσκευή αυτή ως τον εκτυπωτή σας αξιοποιώντας τη δυνατότητα διαμοιρασμού εκτυπωτών. Άλλοι υπολογιστές του δικτύου, τους οποίους ονομάζουμε πελάτες, έχουν πρόσβαση μόνο στις δυνατότητες εκτύπωσης. Όλες οι άλλες λειτουργίες πρέπει να εκτελεστούν στον κεντρικό υπολογιστή.

Για να ενεργοποιήσετε την κοινή χρήση του εκτυπωτή

1. Στον κεντρικό υπολογιστή, επιλέξτε **System Preferences** (Προτιμήσεις συστήματος) στο Dock.
Θα εμφανιστεί το παράθυρο **System Preferences** (Προτιμήσεις συστήματος).
2. Επιλέξτε **Sharing** (Κοινή χρήση).
3. Από την καρτέλα **Services** (Υπηρεσίες), κάντε κλικ στην επιλογή **Printer Sharing** (Κοινή χρήση εκτυπωτή).

4 Τοποθέτηση πρωτοτύπων και χαρτιού

Το κεφάλαιο αυτό παρέχει οδηγίες για την τοποθέτηση πρωτοτύπων στη γυάλινη επιφάνεια για αντιγραφή ή σάρωση, την επιλογή του καλύτερου τύπου χαρτιού για την εργασία σας, την τοποθέτηση χαρτιού στο δίσκο εισόδου της συσκευής και την αποφυγή προβλημάτων εμπλοκής χαρτιού.

Τοποθέτηση πρωτοτύπου

Μπορείτε να αντιγράψετε ή να σαρώσετε πρωτότυπα έως και μεγέθους letter ή A4 τοποθετώντας τα στη γυάλινη επιφάνεια όπως περιγράφεται εδώ.



Σημείωση Πολλές από τις ειδικές λειτουργίες δεν θα λειτουργήσουν σωστά εάν η γυάλινη επιφάνεια και η πίσω όψη καλύμματος δεν είναι καθαρές. Για περισσότερες πληροφορίες, δείτε την ενότητα [Καθαρισμός της συσκευής HP All-in-One](#).

Για να τοποθετήσετε ένα πρωτότυπο στη γυάλινη επιφάνεια

1. Ανασηκώστε το κάλυμμα και τοποθετήστε το πρωτότυπο με την όψη προς τα κάτω στην εμπρός δεξιά γωνία της γυάλινης επιφάνειας.



Συμβουλή Για περισσότερη βοήθεια σχετικά με την τοποθέτηση πρωτοτύπων, δείτε τους οδηγούς που είναι χαραγμένοι κάτω από τη γυάλινη επιφάνεια.

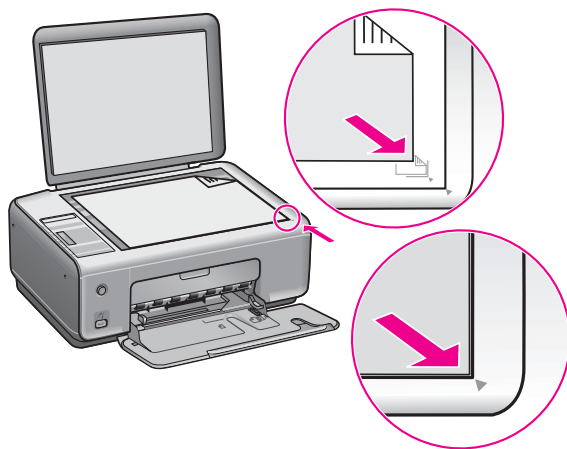

2. Κλείστε το κάλυμμα.



Συμβουλή Μπορείτε να αντιγράψετε ή να σαρώσετε πρωτότυπα μεγάλου μεγέθους αφαιρώντας τελείως το κάλυμμα από τη συσκευή HP All-in-One. Για να αφαιρέσετε το κάλυμμα, ανασηκώστε το και σπρώξτε το είτε προς τα αριστερά είτε προς τα δεξιά για να απελευθερώσετε το γάντζο από το μάνταλο και στη συνέχεια σύρετε απαλά το γάντζο για να τον ανοίξετε.

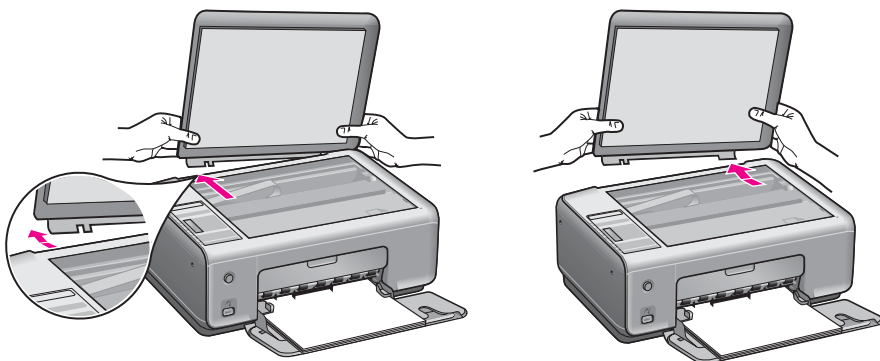

Επιλογή χαρτιού για εκτύπωση και αντιγραφή

Με τη συσκευή HP All-in-One μπορείτε να χρησιμοποιήσετε πολλά μεγέθη και πολλούς τύπους χαρτιού. Διαβάστε τις παρακάτω συστάσεις για να δημιουργείτε εκτυπώσεις και αντιγράφα με την καλύτερη ποιότητα. Κάθε φορά που αλλάζετε τύπο ή μέγεθος χαρτιού, πρέπει να θυμηθείτε να αλλάξετε και τις ρυθμίσεις αυτές.

Συνιστώμενα χαρτιά

Εάν θέλετε να έχετε βέλτιστη ποιότητα εκτύπωσης, η HP συνιστά τη χρήση χαρτιών HP που είναι ειδικά σχεδιασμένα για τον τύπο εργασίας που θέλετε να εκτυπώσετε. Εάν κάνετε εκτύπωση φωτογραφιών, για παράδειγμα, τοποθετήστε γυαλιστερό ή ματ φωτογραφικό χαρτί στο δίσκο χαρτιού. Εάν θέλετε να εκτυπώσετε μια μπροσούρα ή παρουσίαση, χρησιμοποιήστε τύπο χαρτιού που είναι ειδικά σχεδιασμένος για αυτό το σκοπό.



Σημείωση Ανάλογα με τη χώρα/περιοχή σας, ορισμένοι από αυτούς τους τύπους χαρτιού μπορεί να μην διατίθενται.

Για περισσότερες πληροφορίες σχετικά με τα χαρτιά HP, δείτε την ηλεκτρονική **Βοήθεια HP Image Zone** ή επισκεφθείτε τη διεύθυνση www.hp.com/support/inkjet_media.



Σημείωση Αυτή τη στιγμή, αυτό το τμήμα της τοποθεσίας είναι διαθέσιμο μόνο στα αγγλικά.

Χαρτιά προς αποφυγή

Η χρήση υπερβολικά λεπτού χαρτιού, χαρτιού με λεία υφή ή εύκαμπτου χαρτιού μπορεί να προκαλέσει εμπλοκή χαρτιού. Η χρήση χαρτιού με τραχιά υφή ή χαρτιού που δεν δέχεται μελάνη, μπορεί να προκαλέσει μουτζούρες ή αδυναμία ολοκλήρωσης των εκτυπωμένων εικόνων.

Δεν συνιστάται η εκτύπωση στα παρακάτω χαρτιά:

- Χαρτί με άκρα έτοιμα για κοπή ή διατρήσεις (εκτός και αν είναι ειδικά σχεδιασμένα για χρήση με συσκευές ψεκασμού HP)
- Χαρτόνι ειδικής υφής, όπως το χαρτόνι τύπου linen (μπορεί να μην εκτυπώνεται ομοιόμορφα και η μελάνη μπορεί να δημιουργήσει μουτζούρες)
- Ιδιαίτερα λεία ή γυαλιστερά χαρτιά ή χαρτιά με επικάλυψη τα οποία δεν έχουν σχεδιαστεί ειδικά για τη συσκευή HP All-in-One (μπορεί να προκαλέσουν εμπλοκή χαρτιού στη συσκευή HP All-in-One ή να μην αποδεχθούν τη μελάνη)
- Έντυπα πολλών στελεχών (όπως είναι τα έντυπα δύο ή τριών στελεχών) (μπορεί να τσαλακωθούν ή να κολλήσουν και υπάρχει μεγαλύτερη πιθανότητα να μουτζουρωθεί η μελάνη)
- Φάκελοι με συνδετήρες ή παράθυρα (μπορεί να κολλήσουν στους κυλίνδρους και να προκαλέσουν εμπλοκές χαρτιού)
- Χαρτί για πανό

Δεν συνιστάται η αντιγραφή στα παρακάτω χαρτιά:

- Οποιοδήποτε μέγεθος χαρτιού εκτός από letter, A4, 10 x 15 cm, Χαγκάκι (μόνο Ιαπωνία) ή L (μόνο Ιαπωνία)
- Χαρτί με άκρα έτοιμα για κοπή ή διατρήσεις (εκτός και αν είναι ειδικά σχεδιασμένα για χρήση με συσκευές ψεκασμού HP)
- Φάκελοι
- Χαρτί για πανό
- Φιλμ διαφανειών
- Έντυπα πολλών στελεχών ή χαρτόνι ετικετών
- Χαρτί για σιδερότυπα

Τοποθέτηση χαρτιού

Η ενότητα αυτή περιγράφει τη βασική διαδικασία τοποθέτησης χαρτιού διαφορετικών τύπων και μεγεθών στη συσκευή HP All-in-One για αντίγραφα και εκτυπώσεις.



Συμβουλή Για να αποφύγετε τα σκισίματα, τα τσαλακώματα, τις τσακισμένες ή λυγισμένες άκρες, φυλάξτε όλα τα μέσα σε επίπεδη θέση, σε συσκευασία που μπορεί να ξανασφραγιστεί. Εάν δεν φυλάξτε το χαρτί, οι απότομες αλλαγές θερμοκρασίας και υγρασίας μπορεί να λυγίσουν το χαρτί και να προκληθεί εμπλοκή στη συσκευή HP All-in-One.

Τοποθέτηση χαρτιού πλήρους μεγέθους

Μπορείτε να τοποθετήσετε πολλούς διαφορετικούς τύπους χαρτιού Letter, A4 ή legal στον δίσκο χαρτιού εισόδου της συσκευής HP All-in-One.

Για να τοποθετήσετε χαρτί πλήρους μεγέθους

1. Ανοίξτε τη θύρα του δίσκου χαρτιού.

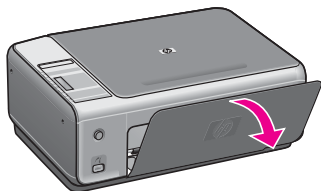

2. Τραβήξτε τελείως έξω την προέκταση του δίσκου χαρτιού. Ανοίξτε το εξάρτημα συγκράτησης χαρτιού που βρίσκεται στην άκρη της προέκτασης του δίσκου χαρτιού για να ανοίξετε πλήρως την προέκταση.



Προειδοποίηση Το χαρτί μεγέθους legal μπορεί να σκαλώσει στην προέκταση του δίσκου χαρτιού αν είναι πλήρως εκτεταμένη όταν τυπώνετε σε χαρτί μεγέθους legal. Για να αποφύγετε εμπλοκή χαρτιού όταν χρησιμοποιείτε χαρτί μεγέθους legal, **μην** ανοίγετε την προέκταση του δίσκου χαρτιού.

3. Πιέστε και κρατήστε πατημένη την προεξοχή στο επάνω τμήμα του οδηγού πλάτους χαρτιού και στη συνέχεια σπρώξτε τον οδηγό πλάτους χαρτιού στην πλέον ακραία θέση του.

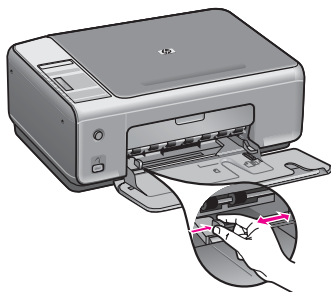

4. Χτυπήστε ελαφρά μια δεσμίδα χαρτιού σε επίπεδη επιφάνεια για να ευθυγραμμιστούν οι άκρες της και στη συνέχεια, ελέγξτε τα παρακάτω:
 - Βεβαιωθείτε ότι δεν είναι σκισμένο, σκονισμένο, τσαλακωμένο ή με λυγισμένες άκρες.
 - Βεβαιωθείτε ότι όλα τα φύλλα της στοίβας είναι του ίδιους μεγέθους και τύπου.
5. Τοποθετήστε τη στοίβα χαρτιού στο δίσκο χαρτιού με τη στενή άκρη προς τα εμπρός και την πλευρά εκτύπωσης προς τα κάτω. Σύρετε τη δεσμίδα χαρτιού εμπρός μέχρι να σταματήσει.



Συμβουλή Εάν χρησιμοποιείτε letterhead, τοποθετήστε το επάνω μέρος της σελίδας πρώτα με την εκτυπώσιμη πλευρά προς τα κάτω. Για περισσότερη βοήθεια σχετικά με την τοποθέτηση χαρτιού πλήρους

μεγέθους και letterhead, ανατρέξτε στο διάγραμμα επάνω στη βάση του δίσκου χαρτιού.

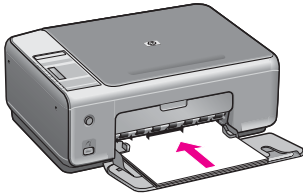

6. Πιέστε και κρατήστε πατημένη την προεξοχή στο επάνω τμήμα του οδηγού πλάτους χαρτιού και στη συνέχεια σπρώξτε τον οδηγό πλάτους χαρτιού προς τα μέσα, μέχρι να σταματήσει στην άκρη του χαρτιού. Μην φορτώσετε υπερβολικά το δίσκο χαρτιού. Βεβαιωθείτε ότι η στοίβα χαρτιού χωρά στο δίσκο χαρτιού και δεν ξεπερνά το επάνω άκρο του οδηγού πλάτους χαρτιού.

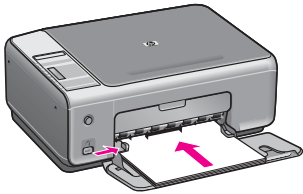

Τοποθέτηση φωτογραφικού χαρτιού 10 x 15 cm (4 x 6 ίντσες)

Μπορείτε να τοποθετήσετε φωτογραφικό χαρτί 10 x 15 cm στο δίσκο χαρτιού της συσκευής HP All-in-One. Για βέλτιστα αποτελέσματα, χρησιμοποιήστε έναν συνιστώμενο τύπο φωτογραφικού χαρτιού διαστάσεων 10 x 15 cm. Για περισσότερες πληροφορίες, ανατρέξτε στην ενότητα **Συνιστώμενα χαρτιά**.

Για βέλτιστα αποτελέσματα, ρυθμίστε τον τύπο και το μέγεθος του χαρτιού πριν την αντιγραφή ή την εκτύπωση. Για πληροφορίες σχετικά με την αλλαγή των ρυθμίσεων χαρτιού, ανατρέξτε στη **Βοήθεια HP Image Zone** στην οθόνη.



Συμβουλή Για να αποφύγετε τα σκισίματα, τα τσαλακώματα, τις τσακισμένες ή λυγισμένες άκρες, φυλάξτε όλα τα μέσα σε επίπεδη θέση, σε συσκευασία που μπορεί να ξανασφραγιστεί. Εάν δεν φυλάξετε το χαρτί, οι απότομες αλλαγές θερμοκρασίας και υγρασίας μπορεί να λυγίσουν το χαρτί και να προκληθεί εμπλοκή στη συσκευή HP All-in-One.

Τοποθέτηση φωτογραφικού χαρτιού 10 x 15 cm

1. Αφαιρέστε όλο το χαρτί από το δίσκο χαρτιού.
2. Τοποθετήστε τη στοίβα φωτογραφικού χαρτιού στη δεξιά πλευρά του δίσκου χαρτιού με τη στενή άκρη προς τα εμπρός και τη γυαλιστερή πλευρά προς τα κάτω. Σύρετε τη δεσμίδα φωτογραφικού χαρτιού εμπρός μέχρι να σταματήσει.

Εάν το φωτογραφικό χαρτί που χρησιμοποιείτε έχει διάτρητες προεξοχές, τοποθετήστε το φωτογραφικό χαρτί έτσι ώστε οι προεξοχές να βρίσκονται προς το μέρος σας.

3. Πιέστε και κρατήστε πατημένη την προεξοχή στο επάνω τμήμα του οδηγού πλάτους χαρτιού και στη συνέχεια σπρώξτε τον οδηγό πλάτους χαρτιού προς τα μέσα, στη στοίβα φωτογραφικού χαρτιού, μέχρι να σταματήσει. Μην φορτώσετε υπερβολικά το δίσκο χαρτιού. Βεβαιωθείτε ότι η στοίβα φωτογραφικού χαρτιού χωρά στο δίσκο χαρτιού και δεν ξεπερνά το επάνω άκρο του οδηγού πλάτους χαρτιού.

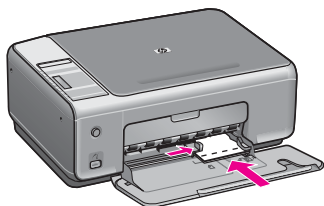

Τοποθέτηση ταχυδρομικών καρτών ή καρτών Χαγκάκι

Μπορείτε να τοποθετήσετε ταχυδρομικές κάρτες ή κάρτες Χαγκάκι στο δίσκο χαρτιού της συσκευής HP All-in-One.

Για βέλτιστα αποτελέσματα, ρυθμίστε τον τύπο και το μέγεθος χαρτιού πριν την εκτύπωση ή την αντιγραφή. Για περισσότερες πληροφορίες, δείτε τη **Βοήθεια HP Image Zone** στην οθόνη.

Για να τοποθετήσετε ταχυδρομικές κάρτες ή κάρτες Χαγκάκι

1. Αφαιρέστε όλο το χαρτί από το δίσκο χαρτιού.
2. Τοποθετήστε τη στοίβα καρτών στη δεξιά πλευρά του δίσκου χαρτιού με τη στενή άκρη προς τα εμπρός και την πλευρά εκτύπωσης προς τα κάτω. Σύρετε τη δεσμίδα καρτών εμπρός μέχρι να σταματήσει.
3. Πιέστε και κρατήστε πατημένη την προεξοχή στο επάνω τμήμα του οδηγού πλάτους χαρτιού και στη συνέχεια σπρώξτε τον οδηγό πλάτους χαρτιού προς τα μέσα, στη στοίβα καρτών, μέχρι να σταματήσει.

Μην φορτώσετε υπερβολικά το δίσκο χαρτιού. Βεβαιωθείτε ότι η στοίβα καρτών χωρά στο δίσκο χαρτιού και δεν ξεπερνά το επάνω άκρο του οδηγού πλάτους χαρτιού.

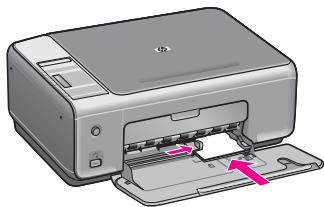

Τοποθέτηση φακέλων

Μπορείτε να τοποθετήσετε έναν ή περισσότερους φακέλους στο δίσκο χαρτιού της συσκευής HP All-in-One. Μη χρησιμοποιείτε γυαλιστερούς ή ανάγλυφους φακέλους ή φακέλους με άγκιστρα ή προθήκες.



Σημείωση Για λεπτομέρειες σχετικά με τη μορφοποίηση κειμένου για εκτύπωση σε φακέλους, συμβουλευτείτε τα αρχεία βοήθειας του λογισμικού επεξεργασίας κειμένου. Για βέλτιστα αποτελέσματα, χρησιμοποιήστε μια ετικέτα για τη διεύθυνση αποστολέα στους φακέλους.

Για να τοποθετήσετε φακέλους

1. Αφαιρέστε όλο το χαρτί από το δίσκο χαρτιού.
2. Τοποθετήστε έναν ή περισσότερους φακέλους στη δεξιά πλευρά του δίσκου χαρτιού με τα φύλλα των φακέλων προς τα επάνω και προς τα αριστερά. Σύρετε τη δεσμίδα των φακέλων προς τα εμπρός μέχρι να σταματήσει.



Συμβουλή Για περισσότερη βοήθεια σχετικά με την τοποθέτηση φακέλων, ανατρέξτε στο διάγραμμα επάνω στη βάση του δίσκου χαρτιού.

3. Πιέστε και κρατήστε πατημένη την προεξοχή στο επάνω τμήμα του οδηγού πλάτους χαρτιού και στη συνέχεια σπρώξτε τον οδηγό πλάτους χαρτιού προς τα μέσα, στη στοίβα φακέλων, μέχρι να σταματήσει.
Μην φορτώσετε υπερβολικά το δίσκο χαρτιού. Βεβαιωθείτε ότι η στοίβα φακέλων χωρά στο δίσκο χαρτιού και δεν ξεπερνά το επάνω άκρο του οδηγού πλάτους χαρτιού.

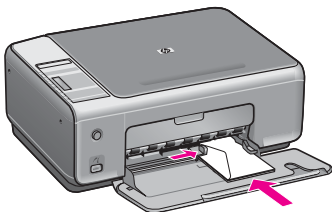

Τοποθέτηση άλλων τύπων χαρτιού

Ο πίνακας που ακολουθεί περιέχει οδηγίες για την τοποθέτηση ορισμένων τύπων χαρτιού. Για βέλτιστα αποτελέσματα, διαμορφώνετε τις ρυθμίσεις χαρτιού κάθε φορά που αλλάζετε μέγεθος ή τύπο χαρτιού.



Σημείωση Δεν υποστηρίζονται όλα τα μεγέθη και όλοι οι τύποι χαρτιού για όλες τις λειτουργίες της συσκευής HP All-in-One. Ορισμένα μεγέθη και τύποι χαρτιού μπορούν να χρησιμοποιηθούν μόνο εάν ξεκινάτε μια εργασία εκτύπωσης από το πλαίσιο διαλόγου **Εκτύπωση** μιας εφαρμογής λογισμικού. Δεν διατίθενται για αντιγραφή ή εκτύπωση φωτογραφιών από ψηφιακή φωτογραφική μηχανή. Τα χαρτιά που είναι διαθέσιμα μόνο για εκτύπωση από εφαρμογές λογισμικού υποδεικνύονται παρακάτω.

Χαρτί	Συμβουλές
Χαρτιά HP	<ul style="list-style-type: none"> ● Χαρτί ανώτερης ποιότητας HP: Εντοπίστε το γκρι βέλος στη μη εκτυπώσιμη πλευρά του χαρτιού και τοποθετήστε το χαρτί στο δίσκο χαρτιού με το βέλος στραμμένο προς τα πάνω ● Φιλμ διαφανειών ανώτερης ποιότητας HP για εκτυπωτές ψεκασμού: Τοποθετήστε το φιλμ διαφανειών έτσι ώστε η λευκή λωρίδα της διαφάνειας (με βέλη και το λογότυπο της HP) να βρίσκεται στο επάνω μέρος και να μπαίνει πρώτη στο δίσκο χαρτιού. (Μόνο για εκτύπωση από εφαρμογή λογισμικού.) <p>Σημείωση Η συσκευή HP All-in-One δεν μπορεί να ανιχνεύσει αυτόματα το φιλμ διαφανειών. Για βέλτιστα αποτελέσματα, από την εφαρμογή λογισμικού ορίστε τον τύπο χαρτιού σε φιλμ διαφανειών πριν πραγματοποιήσετε εκτύπωση σε φιλμ διαφανειών.</p> <ul style="list-style-type: none"> ● Σιδερότυπο χαρτί HP: Ισιώστε εντελώς το σιδερότυπο πριν από τη χρήση και μην τοποθετείτε τσαλακωμένα φύλλα. (Για να αποφύγετε τις τσακίσεις, κρατήστε τα σιδερότυπα σφραγισμένα στην αρχική τους συσκευασία μέχρι τη στιγμή που θα τα χρησιμοποιήσετε.) Εντοπίστε τη μπλε λωρίδα στη μη εκτυπώσιμη πλευρά του σιδερότυπου και τοποθετήστε χειροκίνητα ένα φύλλο κάθε φορά στο δίσκο χαρτιού με τη μπλε λωρίδα προς τα πάνω. (Μόνο για εκτύπωση από εφαρμογή λογισμικού.) ● Ματ ευχετήρια κάρτα HP, Φωτογραφικό χαρτί HP για ευχετήρια κάρτα ή Ανάγλυφη, ευχετήρια κάρτα HP: Τοποθετήστε στο δίσκο χαρτιού μια μικρή στοίβα χαρτιού για ευχετήριες κάρτες HP με την πλευρά εκτύπωσης στραμμένη προς τα κάτω. Σύρετε τη στοίβα καρτών εμπρός μέχρι να σταματήσει. (Μόνο για εκτύπωση από εφαρμογή λογισμικού.)
Ετικέτες (για εκτύπωση από εφαρμογές λογισμικού μόνο)	<p>Να χρησιμοποιείτε πάντοτε φύλλα ετικετών letter ή A4 με τους εκτυπωτές ψεκασμού της HP και να βεβαιώνετε ότι οι ετικέτες δεν είναι παλαιότερες από δύο ετών. Οι ετικέτες παλαιότερων φύλλων ενδέχεται να ξεκολλήσουν στο εσωτερικό του HP All-in-One, προκαλώντας εμπλοκή χαρτιού.</p> <ol style="list-style-type: none"> 1. Ξεφυλλίστε τη δέσμη των ετικετών για να βεβαιωθείτε ότι δεν υπάρχουν σελίδες κολλημένες μεταξύ τους. 2. Τοποθετήστε μια δεσμίδα φύλλων ετικετών επάνω από απλό χαρτί πλήρους μεγέθους στο δίσκο χαρτιού, με την πλευρά εκτύπωσης προς τα κάτω. Μην εισάγετε τις ετικέτες μία κάθε φορά.

Αποφυγή εμπλοκών χαρτιού

Για να αποφύγετε τις εμπλοκές χαρτιού, ακολουθήστε τις παρακάτω οδηγίες:

- Αποφύγετε την τσάκιση ή το τσαλάκωμα του χαρτιού αποθηκεύοντας όλες τις προμήθειες μέσω σε συσκευασία που μπορεί να ξανασφραγιστεί.
- Αφαιρείτε συχνά τα εκτυπωμένα χαρτιά από το δίσκο χαρτιού.

- Βεβαιωθείτε ότι τα μέσα που είναι τοποθετημένα στο δίσκο χαρτιού, είναι σε οριζόντια θέση και ότι οι άκρες δεν είναι λυγισμένες ή σκισμένες.
- Μην συνδυάζετε διαφορετικούς τύπους και μεγέθη χαρτιού στο δίσκο χαρτιού. Όλη η στοίβα χαρτιού στο δίσκο χαρτιού πρέπει να είναι ίδιου μεγέθους και τύπου.
- Ρυθμίστε τον οδηγό πλάτους χαρτιού στο δίσκο χαρτιού ώστε να προσαρμόζεται σε όλα τα μέσα. Βεβαιωθείτε ότι ο οδηγός πλάτους χαρτιού δεν λυγίζει το χαρτί στο δίσκο χαρτιού.
- Μην πιέζετε το χαρτί προς τα εμπρός στο δίσκο χαρτιού.
- Χρησιμοποιείτε τύπους χαρτιού, οι οποίοι συνιστώνται για τη συσκευή HP All-in-One. Για περισσότερες πληροφορίες, δείτε την ενότητα [Επιλογή χαρτιού για εκτύπωση και αντιγραφή](#).

Για περισσότερες πληροφορίες σχετικά με την απεμπλοκή χαρτιού, δείτε την ενότητα [Αντιμετώπιση προβλημάτων χαρτιού](#).

5 Χρήση φωτογραφικής μηχανής PictBridge

Αυτή η συσκευή HP All-in-One υποστηρίζει το πρότυπο PictBridge, γεγονός που σας επιτρέπει να συνδέετε οποιαδήποτε συμβατή φωτογραφική μηχανή PictBridge και να εκτυπώνετε φωτογραφίες χωρίς τη χρήση του υπολογιστή σας. Ελέγξτε τον οδηγό χρήσης της φωτογραφικής σας μηχανής για να δείτε εάν υποστηρίζει δυνατότητα PictBridge.

Το HP All-in-One διαθέτει θύρα φωτογραφικής μηχανής PictBridge στο μπροστινό μέρος της συσκευής, όπως εικονίζεται παρακάτω.



Σημείωση Η θύρα της φωτογραφικής μηχανής υποστηρίζει μόνο ψηφιακές φωτογραφικές μηχανές με δυνατότητα USB που υποστηρίζουν PictBridge. Δεν υποστηρίζει άλλους τύπους συσκευών USB. Εάν στη θύρα της φωτογραφικής μηχανής συνδέσετε μια συσκευή USB που δεν είναι συμβατή ψηφιακή φωτογραφική μηχανή, στην οθόνη του υπολογιστή σας θα εμφανιστεί ένα μήνυμα σφάλματος.

Σύνδεση ψηφιακής φωτογραφικής μηχανής

Η συσκευή HP All-in-One υποστηρίζει το πρότυπο PictBridge, το οποίο σας δίνει τη δυνατότητα να συνδέετε οποιαδήποτε συμβατή φωτογραφική μηχανή PictBridge στη θύρα φωτογραφικής μηχανής και να εκτυπώνετε τις φωτογραφίες JPEG που περιέχονται στην κάρτα μνήμης της φωτογραφικής μηχανής. Συνιστούμε να συνδέσετε το καλώδιο τροφοδοσίας της φωτογραφικής σας μηχανής με τη φωτογραφική μηχανή για να εξοικονομήσετε ισχύ μπαταρίας.

1. Βεβαιωθείτε ότι το HP All-in-One είναι αναμμένο και ότι έχει ολοκληρωθεί η διαδικασία προετοιμασίας.
2. Συνδέστε τη συμβατή με PictBridge ψηφιακή φωτογραφική μηχανή στη θύρα φωτογραφικής μηχανής στο μπροστινό μέρος της συσκευής HP All-in-One με το καλώδιο USB που σας παρέχεται με τη φωτογραφική μηχανή.
3. Ενεργοποιήστε τη φωτογραφική μηχανή και βεβαιωθείτε ότι βρίσκεται σε λειτουργία PictBridge.
 - Όταν η φωτογραφική μηχανή είναι σωστά συνδεδεμένη, το λογότυπο PictBridge εμφανίζεται στην περιοχή **Αντιγραφή** του πίνακα ελέγχου, δίπλα στον αριθμό αντιγράφων, όπως εικονίζεται παρακάτω.



Για περισσότερες πληροφορίες σχετικά με την εκτύπωση από μια συμβατή ψηφιακή φωτογραφική μηχανή PictBridge, ανατρέξτε στην τεκμηρίωση που συνόδευε την φωτογραφική σας μηχανή.

- Εάν η φωτογραφική μηχανή δεν συμβατή φωτογραφική μηχανή PictBridge ή αν δεν βρίσκεται σε λειτουργία PictBridge, το εικονίδιο PictBridge αναβοσβήνει και στην περιοχή αριθμού αντιγράφων του πίνακα ελέγχου εμφανίζεται ένα εικονίδιο σφάλματος, όπως εικονίζεται παρακάτω.

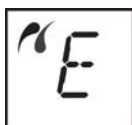

Όταν συμβαίνει αυτό, στην οθόνη του υπολογιστή σας εμφανίζεται ένα μήνυμα σφάλματος (εάν έχετε εγκατεστημένο το λογισμικό HP All-in-One). Αποσυνδέστε τη φωτογραφική μηχανή, διορθώστε το πρόβλημα στη φωτογραφική μηχανή και συνδέστε τη ξανά. Για περισσότερες πληροφορίες σχετικά με την αντιμετώπιση προβλημάτων θύρας φωτογραφικής μηχανής PictBridge, ανατρέξτε στη **Βοήθεια αντιμετώπισης προβλημάτων** που συνόδευε το λογισμικό **HP Image Zone**.

Εκτύπωση φωτογραφιών από μια ψηφιακή φωτογραφική μηχανή

Μόλις συνδέσετε επιτυχώς τη συμβατή με PictBridge ψηφιακή φωτογραφική μηχανή στη συσκευή HP All-in-One, μπορείτε να εκτυπώσετε τις φωτογραφίες σας. Βεβαιωθείτε ότι το μέγεθος του χαρτιού που είναι τοποθετημένο στη συσκευή HP All-in-One ταιριάζει με τη ρύθμιση της φωτογραφικής μηχανής. Εάν το μέγεθος χαρτιού στη φωτογραφική μηχανή έχει οριστεί στην προεπιλεγμένη ρύθμιση, η συσκευή HP All-in-One χρησιμοποιεί το χαρτί που είναι τοποθετημένο εκείνη τη στιγμή στο δίσκο χαρτιού. Δείτε τον οδηγό χρήσης που συνοδεύει τη φωτογραφική μηχανή για λεπτομερείς πληροφορίες σχετικά με την εκτύπωση από τη φωτογραφική μηχανή.

Εάν η ψηφιακή φωτογραφική μηχανή που διαθέτετε είναι μοντέλο της HP, το οποίο δεν υποστηρίζει PictBridge, μπορείτε να εκτυπώσετε απευθείας στη συσκευή HP All-in-One. Συνδέστε τη φωτογραφική μηχανή στη θύρα USB στο πίσω μέρος του HP All-in-One και όχι στη θύρα φωτογραφικής μηχανής. Αυτό λειτουργεί μόνο με τις ψηφιακές φωτογραφικές μηχανές HP.

6 Χρήση των λειτουργιών αντιγραφής

Η συσκευή HP All-in-One σας δίνει τη δυνατότητα να δημιουργήσετε έγχρωμα και ασπρόμαυρα αντίγραφα υψηλής ποιότητας σε ποικιλία τύπων χαρτιού. Μπορείτε να μεγεθύνετε ή να σμικρύνετε το μέγεθος ενός πρωτοτύπου ώστε να προσαρμόζεται σε ένα συγκεκριμένο μέγεθος χαρτιού, να ρυθμίσετε την ποιότητα αντιγραφής και να δημιουργήσετε αντίγραφα φωτογραφιών υψηλής ποιότητας, συμπεριλαμβανομένων αντιγράφων χωρίς περιθώρια.

Αυτό το κεφάλαιο παρέχει οδηγίες σχετικά με την αύξηση της ταχύτητας αντιγραφής, τη βελτίωση της ποιότητας αντιγραφής, τον ορισμό των προς εκτύπωση αντιγράφων, καθώς και οδηγίες σχετικά με την επιλογή του καλύτερου τύπου χαρτιού για την εργασία σας.



Συμβουλή Για βέλτιστη απόδοση αντιγραφής σε τυπικές εργασίες αντιγραφής, ορίστε τον τύπο χαρτιού σε **Απλό χαρτί** και την ποιότητα αντιγραφής σε **Γρήγορη**.

Για πληροφορίες σχετικά με τη ρύθμιση του τύπου χαρτιού, ανατρέξτε στην ενότητα **Ρύθμιση τύπου χαρτιού αντιγραφής**.

Για πληροφορίες σχετικά με τη ρύθμιση της ποιότητας αντιγραφής, ανατρέξτε στην ενότητα **Αύξηση της ταχύτητας ή βελτίωση της ποιότητας αντιγραφής**.

Ρύθμιση τύπου χαρτιού αντιγραφής

Μπορείτε να ρυθμίσετε τον τύπο χαρτιού στη συσκευή HP All-in-One σε **Απλό χαρτί** ή **Φωτογραφικό χαρτί**.

Για να ορίσετε τον τύπο χαρτιού από τον πίνακα ελέγχου

1. Βεβαιωθείτε ότι έχετε τοποθετήσει χαρτί στο δίσκο χαρτιού.
2. Τοποθετήστε το πρωτότυπό σας με την όψη προς τα κάτω στην δεξιά μπροστινή γωνία της γυάλινης επιφάνειας.
3. Πατήστε το κουμπί "Τύπος" για να επιλέξετε **Απλό χαρτί** ή **Φωτογραφικό χαρτί**.
4. Πατήστε **Έναρξη αντιγρ., Ασπρόμαυρη** ή **Έναρξη αντιγρ., Έγχρωμη**.

Ανατρέξτε στον παρακάτω πίνακα για να προσδιορίσετε ποια ρύθμιση τύπου χαρτιού θα επιλέξετε με βάση το χαρτί που έχετε τοποθετήσει στο δίσκο χαρτιού.

Paper type (Τύπος χαρτιού)	Ρύθμιση πίνακα ελέγχου
Φωτοαντιγραφικό ή letterhead	Απλό χαρτί
Κατάλευκο χαρτί HP	Απλό χαρτί
Φωτογραφικό χαρτί πολύ ανώτερης ποιότητας HP, Γυαλιστερό	Φωτογραφία
Φωτογραφικό χαρτί πολύ ανώτερης ποιότητας HP, Mat	Φωτογραφία

(συνέχεια)

Paper type (Τύπος χαρτιού)	Ρύθμιση πίνακα ελέγχου
Φωτογραφικό χαρτί πολύ ανώτερης ποιότητας HP 4 x 6 ίντσες	Φωτογραφία
Φωτογραφικό χαρτί HP	Φωτογραφία
Φωτογραφικό χαρτί καθημερινής χρήσης HP	Φωτογραφία
Φωτογραφικό χαρτί καθημερινής χρήσης HP, Ημιγυαλιστερό	Φωτογραφία
Άλλο φωτογραφικό χαρτί	Φωτογραφία
Χαρτί ανώτερης ποιότητας HP	Απλό χαρτί
Άλλο χαρτί για εκτυπωτές ψεκασμού	Απλό χαρτί
Απλό Hagaki (στην Ιαπωνία μόνο)	Απλό χαρτί
Γυαλιστερό Hagaki (στην Ιαπωνία μόνο)	Φωτογραφία
L (μόνο για την Ιαπωνία)	Φωτογραφία

Αύξηση της ταχύτητας ή βελτίωση της ποιότητας αντιγραφής

Η συσκευή HP All-in-One παρέχει τρεις επιλογές που επηρεάζουν την ταχύτητα και την ποιότητα της αντιγραφής.

- Γρήγορη (ένα αστέρι): πραγματοποιείται πιο γρήγορη αντιγραφή απ' ό,τι με τη ρύθμιση "Κανονική". Η ποιότητα κειμένου είναι ίδια με αυτή που παράγεται όταν χρησιμοποιείται η ρύθμιση "Κανονική", αλλά τα γραφικά μπορεί να έχουν χαμηλότερη ποιότητα. Η ρύθμιση "Γρήγορη" χρησιμοποιεί λιγότερη μελάνη και παρατείνει τη διάρκεια ζωής των δοχείων μελάνης.



Σημείωση Η ρύθμιση "Γρήγορη" δεν είναι διαθέσιμη όταν ο τύπος χαρτιού έχει οριστεί σε **Φωτογραφικό**.

- Κανονική (δύο αστέρια): αποδίδει αποτελέσματα υψηλής ποιότητας και αποτελεί τη συνιστώμενη ρύθμιση για τις περισσότερες εργασίες αντιγραφής. Με τη ρύθμιση "Κανονική" η αντιγραφή είναι ταχύτερη από ό,τι με τη ρύθμιση "Βέλτιστη".
- Βέλτιστη (τρία αστέρια): παρέχει την καλύτερη ποιότητα για κάθε χαρτί και μειώνει το φαινόμενο εμφάνισης ραβδώσεων που παρουσιάζεται μερικές φορές σε περιοχές πυκνού κειμένου. Η ρύθμιση Βέλτιστη πραγματοποιεί αντιγραφή με πιο αργό ρυθμό από οι άλλες ρυθμίσεις ποιότητας.

Για να αλλάξετε τη ρύθμιση ποιότητας αντιγραφής από τον πίνακα ελέγχου

1. Βεβαιωθείτε ότι έχετε τοποθετήσει χαρτί στο δίσκο χαρτιού.
2. Τοποθετήστε το πρωτότυπο με την όψη προς τα κάτω στη δεξιά μπροστινή γωνία της γυάλινης επιφάνειας.
3. Πατήστε το κουμπί **Ποιότητα** για να επιλέξετε γρήγορη (ένα αστέρι), κανονική (δύο αστέρια) ή βέλτιστη (τρία αστέρια).

4. Πατήστε **Έναρξη, Ασπρόμαυρη** ή **Έναρξη, Έγχρωμη**.

Δημιουργία πολλών αντιγράφων από το ίδιο πρωτότυπο

Μπορείτε να ορίσετε τον αριθμό των αντιγράφων από τον πίνακα ελέγχου ή από το λογισμικό **HP Image Zone**.

Για να αντιγράψετε πολλά αντίγραφα από το ίδιο πρωτότυπο από τον πίνακα ελέγχου

1. Βεβαιωθείτε ότι έχετε τοποθετήσει χαρτί στο δίσκο χαρτιού.
2. Τοποθετήστε το πρωτότυπο με την όψη προς τα κάτω στη δεξιά μπροστινή γωνία της γυάλινης επιφάνειας.
3. Πατήστε το κουμπί **Αντίγραφα** για να αυξήσετε τον αριθμό αντιγράφων, με μέγιστο αριθμό το 9.



Συμβουλή Χρησιμοποιήστε το λογισμικό **HP Image Zone** για να ορίσετε αριθμό αντιγράφων μεγαλύτερο του 9. Αν ο αριθμός αντιγράφων είναι μεγαλύτερος από 9, μόνο το τελευταίο ψηφίο του αριθμού αντιγράφων εμφανίζεται στον πίνακα ελέγχου.

4. Πατήστε **Έναρξη, Ασπρόμαυρη** ή **Έναρξη, Έγχρωμη**.

Στο παράδειγμα αυτό, η συσκευή HP All-in-One κάνει έξι αντίγραφα της πρωτότυπης φωτογραφίας με διαστάσεις 10 x 15 cm.

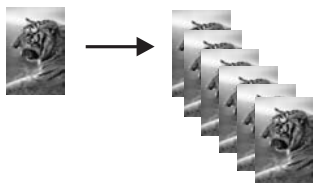

Αντιγραφή εγγράφου δύο σελίδων

Μπορείτε να χρησιμοποιήσετε το HP All-in-One για να πραγματοποιήσετε έγχρωμη ή ασπρόμαυρη αντιγραφή εγγράφου μίας ή πολλών σελίδων. Στο παράδειγμα αυτό, η συσκευή HP All-in-One χρησιμοποιείται για την πραγματοποίηση ασπρόμαυρης αντιγραφής πρωτοτύπου δύο σελίδων.

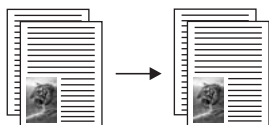

Για να αντιγράψετε ένα έγγραφο δύο σελίδων από τον πίνακα ελέγχου

1. Βεβαιωθείτε ότι έχετε τοποθετήσει χαρτί στο δίσκο χαρτιού.
2. Τοποθετήστε την πρώτη σελίδα του πρωτοτύπου με την όψη προς τα κάτω στη δεξιά μπροστινή γωνία της γυάλινης επιφάνειας.
3. Πατήστε **Έναρξη, Ασπρόμαυρη**.

4. Αφαιρέστε την πρώτη σελίδα από τη γυάλινη επιφάνεια και τοποθετήστε τη δεύτερη σελίδα.
5. Πατήστε **Έναρξη, Ασπρόμαυρη**.

Δημιουργία αντιγράφου φωτογραφίας χωρίς περιθώρια

Για την καλύτερη ποιότητα όταν αντιγράφετε μια φωτογραφία, τοποθετήστε φωτογραφικό χαρτί στο δίσκο χαρτιού και στη συνέχεια χρησιμοποιήστε το κουμπί "Τύπος" για να επιλέξετε **Φωτογραφικό χαρτί**. Μπορεί επίσης να θέλετε να χρησιμοποιήσετε το δοχείο μελάνης φωτογραφικής εκτύπωσης για ανώτερη ποιότητα εκτύπωσης. Εάν εγκαταστήσετε το δοχείο μελάνης τριών χρωμάτων και το δοχείο μελάνης φωτογραφικής εκτύπωσης, έχετε ένα σύστημα έξι μελανών. Για περισσότερες πληροφορίες, ανατρέξτε στην ενότητα **Χρήση δοχείου μελάνης φωτογραφικής εκτύπωσης**.

Για να αντιγράψετε μια φωτογραφία από τον πίνακα ελέγχου

1. Τοποθετήστε το φωτογραφικό χαρτί στο δίσκο χαρτιού.



Σημείωση Για δημιουργία αντιγράφων χωρίς περιθώρια, πρέπει να έχετε τοποθετήσει φωτογραφικό χαρτί.

2. Τοποθετήστε την πρωτότυπη φωτογραφία σας με την όψη προς τα κάτω στη δεξιά μπροστινή γωνία της γυάλινης επιφάνειας.
Τοποθετήστε τη φωτογραφία επάνω στη γυάλινη επιφάνεια με τρόπο ώστε η μεγάλη πλευρά της φωτογραφίας να εφάπτεται στη μπροστινή πλευρά της γυάλινης επιφάνειας.
3. Πατήστε το κουμπί "Τύπος" για να επιλέξετε **Φωτογραφικό χαρτί**.



Σημείωση Όταν επιλεγθεί ο τύπος **Φωτογραφικό χαρτί**, η συσκευή HP All-in-One ενεργοποιεί από προεπιλογή τη ρύθμιση **Χωρίς περιθώρια**.

4. Πατήστε **Έναρξη, Έγχρωμη**.
Η συσκευή HP All-in-One δημιουργεί ένα αντίγραφο χωρίς περιθώρια της πρωτότυπης φωτογραφίας, όπως εικονίζεται παρακάτω.

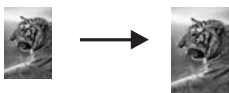

Αλλαγή μεγέθους πρωτοτύπου για προσαρμογή σε χαρτί Letter ή A4

Εάν η εικόνα ή το κείμενο στο πρωτότυπο καλύπτει ολόκληρο το φύλλο χωρίς να διατηρούνται περιθώρια, χρησιμοποιήστε τη ρύθμιση **Προσαρμογή μεγέθους** για να σμικρύνετε το πρωτότυπο και να αποτρέψετε την ανεπιθύμητη περικοπή του κειμένου ή των εικόνων στις άκρες του φύλλου.

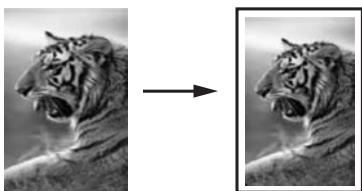

Συμβουλή Μπορείτε επίσης να χρησιμοποιήσετε τη ρύθμιση **Προσαρμογή μεγέθους** για να μεγεθύνετε μια μικρή φωτογραφία ώστε να προσαρμόζεται εντός της εκτυπώσιμης περιοχής μιας σελίδας πλήρους μεγέθους. Για να γίνει αυτό χωρίς να αλλαχθούν οι αναλογίες του πρωτοτύπου ή χωρίς να περικοπούν τα άκρα, η συσκευή HP All-in-One μπορεί να αφήσει ένα ανομοιόμορφο λευκό περιθώριο γύρω από τα άκρα του χαρτιού.

Για να αλλάξετε το μέγεθος ενός εγγράφου από τον πίνακα ελέγχου

1. Βεβαιωθείτε ότι έχετε τοποθετήσει χαρτί στο δίσκο χαρτιού.
2. Τοποθετήστε το πρωτότυπο με την όψη προς τα κάτω στη δεξιά μπροστινή γωνία της γυάλινης επιφάνειας.
3. Πατήστε το κουμπί "Μέγεθος" για να επιλέξετε **Προσαρμογή μεγέθους**.
4. Πατήστε **Έναρξη, Ασπρόμαυρη** ή **Έναρξη, Έγχρωμη**.

Διακοπή αντιγραφής

→ Για να διακόψετε την αντιγραφή, πατήστε **Άκυρο / Συνέχεια** στον πίνακα ελέγχου.

7 Εκτύπωση από τον υπολογιστή

Η συσκευή HP All-in-One μπορεί να χρησιμοποιηθεί με οποιαδήποτε εφαρμογή λογισμικού που παρέχει δυνατότητα εκτύπωσης. Οι οδηγίες διαφέρουν ως ένα βαθμό ανάλογα με το εάν πραγματοποιήτε εκτύπωση από υπολογιστή με λειτουργικό σύστημα Windows ή από υπολογιστή Mac. Βεβαιωθείτε ότι ακολουθείτε τις οδηγίες που αφορούν το λειτουργικό σας σύστημα σε αυτό το κεφάλαιο.

Εκτός από τις δυνατότητες εκτύπωσης που περιγράφονται σε αυτή την ενότητα, μπορείτε επίσης να πραγματοποιήσετε ειδικές εργασίες εκτύπωσης, όπως εκτυπώσεις χωρίς περίγραμμα και ενημερωτικά δελτία. να εκτυπώσετε φωτογραφίες απευθείας από οποιαδήποτε φωτογραφική μηχανή υποστηρίζει PictBridge Μπορείτε τέλος να χρησιμοποιήσετε σαρωμένες εικόνες σε εργασίες εκτύπωσης στο **HP Image Zone**.

- Για περισσότερες πληροφορίες σχετικά με την εκτύπωση από ψηφιακή φωτογραφική μηχανή, ανατρέξτε στην ενότητα [Χρήση φωτογραφικής μηχανής PictBridge](#).
- Για περισσότερες πληροφορίες σχετικά με την εκτέλεση ειδικών εργασιών εκτύπωσης ή την εκτύπωση εικόνων στο **HP Image Zone**, ανατρέξτε στην ηλεκτρονική [Βοήθεια HP Image Zone](#).

Εκτύπωση από εφαρμογή λογισμικού

Οι περισσότερες ρυθμίσεις εκτύπωσης γίνονται αυτόματα από την εφαρμογή λογισμικού μέσα από την οποία εκτυπώνετε ή από την τεχνολογία HP ColorSmart. Η μη αυτόματη αλλαγή των ρυθμίσεων είναι απαραίτητη μόνο όταν αλλάζετε την ποιότητα εκτύπωσης, όταν εκτυπώνετε σε χαρτί συγκεκριμένου τύπου ή φιλμ διαφανειών ή όταν χρησιμοποιείτε ειδικές λειτουργίες.

Για να εκτυπώσετε από την εφαρμογή λογισμικού που χρησιμοποιήσατε για τη δημιουργία του εγγράφου σας (Windows)

1. Βεβαιωθείτε ότι έχετε τοποθετήσει χαρτί στο δίσκο χαρτιού.
2. Στο μενού **Αρχείο** στην εφαρμογή λογισμικού, κάντε κλικ στην επιλογή **Εκτύπωση**.
3. Ως εκτυπωτή επιλέξτε το HP All-in-One.
4. Εάν θέλετε να αλλάξετε κάποιες ρυθμίσεις, κάντε κλικ στο κουμπί που ανοίγει το πλαίσιο διαλόγου the **Ιδιότητες**.

Ανάλογα με την εφαρμογή λογισμικού που χρησιμοποιείτε, το κουμπί αυτό μπορεί να ονομάζεται **Properties** (Ιδιότητες), **Options** (Επιλογές), **Printer Setup** (Ρύθμιση εκτυπωτή), **Printer** (Εκτυπωτής) ή **Preferences** (Προτιμήσεις).

5. Ενεργοποιήστε τις κατάλληλες επιλογές για την εργασία εκτύπωσης χρησιμοποιώντας τις λειτουργίες που είναι διαθέσιμες στις καρτέλες **Χαρτί/ Ποιότητα**, **Φινίρισμα**, **Εφέ**, **Βασικά** και **Χρώμα**.



Συμβουλή Μπορείτε εύκολα να ορίσετε τις κατάλληλες επιλογές για την εργασία εκτύπωσης, επιλέγοντας μία από τις προκαθορισμένες εργασίες εκτύπωσης από την καρτέλα **Συντομεύσεις εκτύπωσης**. Κάντε κλικ σε έναν τύπο εργασίας εκτύπωσης στη λίστα **Τι θέλετε να κάνετε;**. Οι προεπιλεγμένες ρυθμίσεις για αυτό τον τύπο εργασίας εκτύπωσης είναι

ορισμένες και συνοψίζονται στην καρτέλα **Συντομεύσεις εκτύπωσης**. Αν χρειάζεται, μπορείτε να προσαρμόσετε τις ρυθμίσεις εδώ ή μπορείτε να πραγματοποιήσετε αλλαγές σε άλλες καρτέλες στο πλαίσιο διαλόγου **Ιδιότητες**.

6. Κάντε κλικ στο **OK** για να κλείσετε το πλαίσιο διαλόγου **Ιδιότητες**.
7. Κάντε κλικ στην επιλογή **Εκτύπωση** ή **OK** για να ξεκινήσετε την εκτύπωση.

Για να εκτυπώσετε από την εφαρμογή λογισμικού που χρησιμοποιήσατε για τη δημιουργία του εγγράφου σας (Mac)

1. Βεβαιωθείτε ότι έχετε τοποθετήσει χαρτί στο δίσκο χαρτιού.
2. Επιλέξτε τη συσκευή HP All-in-One στο **Chooser** (OS 9), στο **Print Center** (OS X v10.2 ή προγενέστερης έκδοσης) ή στο **Printer Setup Utility** (OS X v10.3 ή μεταγενέστερης έκδοσης) πριν ξεκινήσετε την εκτύπωση.
3. Στο μενού **File** (Αρχείο) στην εφαρμογή λογισμικού, επιλέξτε **Page Setup** (Διαμόρφωση σελίδας).
Εμφανίζεται το πλαίσιο διαλόγου **Page Setup** (Διαμόρφωση σελίδας), το οποίο σας επιτρέπει να ορίσετε τον τύπο χαρτιού, τον προσανατολισμό και την κλιμάκωση.
4. Ορίστε τις ιδιότητες της σελίδας:
 - Επιλέξτε το μέγεθος χαρτιού.
 - Επιλέξτε τον προσανατολισμό.
 - Εισαγάγετε το ποσοστό κλιμάκωσης.



Σημείωση Σε OS 9, το πλαίσιο διαλόγου **Page Setup** περιλαμβάνει επίσης επιλογές για εκτύπωση της εικόνας σε αντικατοπτρισμό (ή ανεστραμμένη) και για ρύθμιση των περιθωρίων της σελίδας για εκτύπωση δύο όψεων.

5. Κάντε κλικ στο **OK**.
6. Στο μενού **File** (Αρχείο) στην εφαρμογή λογισμικού, επιλέξτε **Print** (Εκτύπωση). Εμφανίζεται το πλαίσιο διαλόγου **Print** (Εκτύπωση). Εάν χρησιμοποιείτε το OS 9 ανοίγει ο πίνακας **General**. Εάν χρησιμοποιείτε το OS X ανοίγει ο πίνακας **Copies & Pages**.
7. Αλλάξτε τις ρυθμίσεις εκτύπωσης για κάθε επιλογή στο αναδυόμενο μενού, σύμφωνα με την εργασία σας.
8. Κάντε κλικ στην επιλογή **Print** (Εκτύπωση) για να ξεκινήσετε την εκτύπωση.

Αλλάξτε τις ρυθμίσεις εκτύπωσης

Μπορείτε να προσαρμόσετε τις ρυθμίσεις εκτύπωσης της συσκευής HP All-in-One ώστε να μπορείτε να χειριστείτε πρακτικά οποιαδήποτε εργασία εκτύπωσης.

Χρήστες Windows

Πριν αλλάξετε τις ρυθμίσεις εκτύπωσης, πρέπει να αποφασίσετε εάν θέλετε να αλλάξετε τις ρυθμίσεις για την τρέχουσα εργασία εκτύπωσης ή αν θέλετε να κάνετε τις ρυθμίσεις προεπιλογές για όλες τις μελλοντικές εργασίες εκτύπωσης. Ο τρόπος εμφάνισης των ρυθμίσεων εκτύπωσης εξαρτάται από το εάν θέλετε να είναι μόνιμη η ρύθμιση για όλες τις μελλοντικές εκτυπώσεις ή να αφορά μόνο την τρέχουσα εκτύπωση.

Για να αλλάξετε τις ρυθμίσεις εκτύπωσης για όλες τις μελλοντικές εργασίες

1. Στο **HP Director** (ή **Κέντρο λειτουργιών HP**), κάντε κλικ στην επιλογή **Settings** (Ρυθμίσεις), τοποθετήστε το δείκτη στην επιλογή **Print Settings** (Ρυθμίσεις εκτύπωσης) και στη συνέχεια κάντε κλικ στο **Printer Settings** (Παράμετροι εκτυπωτή).
2. Πραγματοποιήστε αλλαγές στις ρυθμίσεις εκτύπωσης και κάντε κλικ στην επιλογή **OK**.

Για να αλλάξετε τις ρυθμίσεις εκτύπωσης για την τρέχουσα εργασία εκτύπωσης

1. Στο μενού **Αρχείο** στην εφαρμογή λογισμικού, κάντε κλικ στην επιλογή **Εκτύπωση**.
2. Βεβαιωθείτε ότι το HP All-in-One είναι ο προεπιλεγμένος εκτυπωτής.
3. Κάντε κλικ στο κουμπί που ανοίγει το πλαίσιο διαλόγου **Ιδιότητες**.
Ανάλογα με την εφαρμογή λογισμικού που χρησιμοποιείτε, το κουμπί αυτό μπορεί να ονομάζεται **Properties** (Ιδιότητες), **Options** (Επιλογές), **Printer Setup** (Ρύθμιση εκτυπωτή), **Printer** (Εκτυπωτής) ή **Preferences** (Προτιμήσεις).
4. Πραγματοποιήστε αλλαγές στις ρυθμίσεις εκτύπωσης και κάντε κλικ στην επιλογή **OK**.
5. Κάντε κλικ στην επιλογή **Εκτύπωση** ή **OK** στο πλαίσιο διαλόγου **Εκτύπωση** για να εκτυπώσετε την εργασία.

Χρήστες Mac

Χρησιμοποιήστε τα πλαίσια διαλόγου **Page Setup** (Ρύθμιση Σελίδας) και **Print** (Εκτύπωση) για να αλλάξετε τις ρυθμίσεις της εργασίας σας εκτύπωσης. Ποιο πλαίσιο διαλόγου θα χρησιμοποιήσετε εξαρτάται από τη ρύθμιση που θέλετε να αλλάξετε.

Για να αλλάξετε τον τύπο χαρτιού, τον προσανατολισμό ή το ποσοστό κλιμάκωσης

1. Επιλέξτε τη συσκευή HP All-in-One στο **Chooser** (OS 9), στο **Print Center** (OS X v10,2 ή προγενέστερης έκδοσης) ή στο **Printer Setup Utility** (OS X v10,3 ή μεταγενέστερης έκδοσης) πριν ξεκινήσετε την εκτύπωση.
2. Στο μενού **File** (Αρχείο) στην εφαρμογή λογισμικού, επιλέξτε **Page Setup** (Ρύθμιση Σελίδας).
3. Πραγματοποιήστε αλλαγές στο μέγεθος χαρτιού, στον προσανατολισμό και στις ρυθμίσεις ποσοστού κλιμάκωσης και κάντε κλικ στο **OK**.

Για να αλλάξετε όλες τις ρυθμίσεις εκτύπωσης

1. Επιλέξτε τη συσκευή HP All-in-One στο **Chooser** (OS 9), στο **Print Center** (OS X v10,2 ή προγενέστερης έκδοσης) ή στο **Printer Setup Utility** (OS X v10,3 ή μεταγενέστερης έκδοσης) πριν ξεκινήσετε την εκτύπωση.
2. Στο μενού **File** (Αρχείο) στην εφαρμογή λογισμικού, επιλέξτε **Print** (Εκτύπωση).
3. Πραγματοποιήστε αλλαγές στις ρυθμίσεις εκτύπωσης και κάντε κλικ στο **Print** (**Εκτύπωση**) για να εκτυπώσετε την εργασία.

Διακοπή εργασίας εκτύπωσης

Παρόλο που μπορείτε να διακόψετε μια εργασία εκτύπωσης είτε από το HP All-in-One είτε από τον υπολογιστή, συνιστούμε να την διακόψετε από το HP All-in-One για καλύτερα αποτελέσματα.

Για να διακόψετε μια εργασία εκτύπωσης από τη συσκευή HP All-in-One

- Πατήστε **Άκυρο / Συνέχεια** στον πίνακα ελέγχου. Εάν δεν διακοπεί η εκτύπωση της εργασίας, πατήστε ξανά **Άκυρο / Συνέχεια**.

8 Χρήση των λειτουργιών σάρωσης

Σάρωση είναι η διαδικασία μετατροπής κειμένου και εικόνων σε ηλεκτρονική μορφή για τον υπολογιστή σας. Μπορείτε να σαρώσετε σχεδόν οτιδήποτε: φωτογραφίες, άρθρα περιοδικών, έγγραφα κειμένου, ακόμα και τρισδιάστατα αντικείμενα, αρκεί να προσέχετε να μην χαράξετε τη γυάλινη επιφάνεια της συσκευής HP All-in-One.

Μπορείτε να χρησιμοποιήσετε τις λειτουργίες σάρωσης της συσκευής HP All-in-One για να πραγματοποιήσετε τα παρακάτω:

- Σάρωση κειμένου από ένα άρθρο στο πρόγραμμά σας ηλεκτρονικής επεξεργασίας και προσθήκη του σε μια αναφορά.
- Εκτύπωση επαγγελματικών καρτών και φυλλαδίων, σαρώνοντας ένα λογότυπο και χρησιμοποιώντας το στο λογισμικό έκδοσης που διαθέτετε.
- Αποστολή φωτογραφιών σε φίλους και συγγενείς, σαρώνοντας τις αγαπημένες σας φωτογραφίες και προσθέτοντάς τις σε μηνύματα e-mail.
- Δημιουργία ενός καταλόγου με τις φωτογραφίες του σπιτιού ή του γραφείου σας ή αρχειοθέτηση αγαπημένων σας φωτογραφιών σε ένα ηλεκτρονικό άλμπουμ.

Για να χρησιμοποιήσετε τις λειτουργίες σάρωσης, η συσκευή HP All-in-One και ο υπολογιστής πρέπει να είναι ενεργοποιημένα και συνδεδεμένα. Επίσης, το λογισμικό της συσκευής HP All-in-One πρέπει να έχει εγκατασταθεί και να εκτελείται στον υπολογιστή πριν από τη σάρωση. Για να βεβαιωθείτε ότι το λογισμικό HP All-in-One εκτελείται σε υπολογιστή με λειτουργικό σύστημα Windows, αναζητήστε το εικονίδιο Παρακολούθηση ψηφιακής απεικόνισης της HP στη γραμμή εργασιών που βρίσκεται στην κάτω δεξιά γωνία της οθόνης, δίπλα στην ώρα. Σε υπολογιστή Mac, το λογισμικό HP All-in-One είναι πάντα ενεργό.



Σημείωση Εάν κλείσετε το εικονίδιο HP Windows στη γραμμή εργασιών, η συσκευή HP All-in-One μπορεί να χάσει μέρος των λειτουργιών σάρωσης και να εμφανιστεί το μήνυμα σφάλματος **Χωρίς σύνδεση**. Εάν συμβεί κάτι τέτοιο, μπορείτε να επαναφέρετε όλες τις λειτουργίες πραγματοποιώντας επανεκκίνηση του υπολογιστή σας ή πραγματοποιώντας εκκίνηση του λογισμικού **HP Image Zone**.

Για πληροφορίες σχετικά με τον πώς να σαρώσετε από τον υπολογιστή και για τον τρόπο προσαρμογής, αλλαγής μεγέθους, περιστροφής, περικοπής και αύξησης της ευκρίνειας των σαρώσεών σας, δείτε την ηλεκτρονική **Βοήθεια HP Image Zone** που συνόδευε το λογισμικό σας.

Αυτό το κεφάλαιο περιλαμβάνει πληροφορίες για τα εξής: Αποστολή μιας σάρωσης σε και από διάφορους προορισμούς και προσαρμογή της εικόνας προεπισκόπησης.

Σάρωση σε εφαρμογή

Μπορείτε να σαρώσετε πρωτότυπα που έχετε τοποθετήσει στη γυάλινη επιφάνεια απευθείας από τον πίνακα ελέγχου.

1. Τοποθετήστε το πρωτότυπο με την όψη προς τα κάτω στη δεξιά μπροστινή γωνία της γυάλινης επιφάνειας.

2. Πατήστε **Έναρξη σάρωσης** στον πίνακα ελέγχου.
Εμφανίζεται μια εικόνα προεπισκόπησης σάρωσης στο παράθυρο **Προβολή εγγράφων HP** στον υπολογιστή, όπου μπορείτε να την επεξεργαστείτε.
Για περισσότερες πληροφορίες σχετικά με την επεξεργασία μιας εικόνας προεπισκόπησης, δείτε την ηλεκτρονική **Βοήθεια HP Image Zone** που συνόδευε το λογισμικό σας.
3. Πραγματοποιήστε την επεξεργασία που επιθυμείτε στην εικόνα προεπισκόπησης στο παράθυρο **Σάρωση HP**. Αφού τελειώσετε, κάντε κλικ στο κουμπί **Αποδοχή**. Η συσκευή HP All-in-One στέλνει τη σάρωση στο λογισμικό **HP Image Zone**, το οποίο ανοίγει αυτόματα και εμφανίζει την εικόνα.

Το **HP Image Zone** διαθέτει πολλά εργαλεία, τα οποία μπορείτε να χρησιμοποιήσετε για να επεξεργαστείτε τη σαρωμένη εικόνα. Μπορείτε να βελτιώσετε τη συνολική ποιότητα της εικόνας, προσαρμόζοντας τις ρυθμίσεις φωτεινότητας, ευκρίνειας, τόνων χρωμάτων ή κορεσμού. Μπορείτε ακόμα να πραγματοποιήσετε περικοπή, ευθυγράμμιση ή αλλαγή μεγέθους της εικόνας. Όταν η σαρωμένη εικόνα εμφανιστεί ακριβώς όπως τη θέλετε, μπορείτε να την ανοίξετε σε μια άλλη εφαρμογή, να τη στείλετε μέσω e-mail, να την αποθηκεύσετε σε ένα αρχείο ή να την εκτυπώσετε. Για περισσότερες πληροφορίες σχετικά με τη χρήση του **HP Image Zone**, ανατρέξτε στην ηλεκτρονική **Βοήθεια HP Image Zone**.

Διακοπή σάρωσης

- Για να διακόψετε τη σάρωση, πατήστε το κουμπί **Άκυρο / Συνέχεια** στον πίνακα ελέγχου ή στο λογισμικό **HP Image Zone**, κάντε κλικ στο **Άκυρο**.

9 Χρήση του HP Instant Share

Το HP Instant Share κάνει εύκολο το διαμοιρασμό φωτογραφιών με τους συγγενείς και φίλους σας. Με το λογισμικό **HP Image Zone** που είναι εγκατεστημένο στον υπολογιστή σας, επιλέξτε μία ή περισσότερες φωτογραφίες για να τις μοιραστείτε, επιλέξτε έναν προορισμό για τις φωτογραφίες σας και στη συνέχεια στείλτε τις φωτογραφίες στον προορισμό τους. Μπορείτε ακόμα και να μεταφέρετε τις φωτογραφίες σας σε ένα ηλεκτρονικό άλμπουμ φωτογραφιών ή μια ηλεκτρονική υπηρεσία επεξεργασίας φωτογραφιών. Η διαθεσιμότητα των υπηρεσιών διαφέρει ανάλογα με τη χώρα/περιοχή.

Με το **HP Instant Share E-mail**, η οικογένεια και οι φίλοι σας λαμβάνουν πάντα φωτογραφίες που μπορούν να προβάλουν -- χωρίς επισυνάψεις μεγάλων αρχείων ή εικόνων που δεν ανοίγουν λόγω μεγέθους. Αποστέλλονται μικρογραφίες των φωτογραφιών σας μέσω email με ένα σύνδεσμο σε μια ασφαλή σελίδα Web, όπου οι συγγενείς και οι φίλοι σας μπορούν εύκολα να τις προβάλουν, διαμοιράσουν, τυπώσουν και αποθηκεύσουν.

Επισκόπηση

Εάν η συσκευή HP All-in-One διαθέτει σύνδεση USB, μπορείτε να διαμοιράσετε φωτογραφίες με συγγενείς και φίλους σας, χρησιμοποιώντας τη συσκευή και το λογισμικό **HP Image Zone** που είναι εγκατεστημένο στον υπολογιστή σας. Συσκευή με σύνδεση USB είναι μια συσκευή HP All-in-One, η οποία είναι συνδεδεμένη σε έναν υπολογιστή με καλώδιο USB και βασίζεται στον υπολογιστή για πρόσβαση στο Internet.

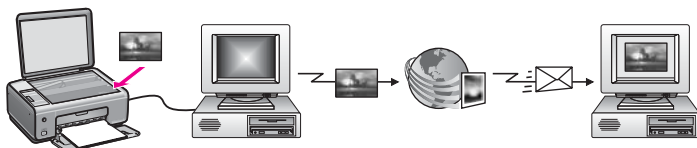

Χρησιμοποιήστε το HP Instant Share για να στείλετε εικόνες από τη συσκευή HP All-in-One σε έναν προορισμό της επιλογής σας. Ο προορισμός, για παράδειγμα, μπορεί να είναι μια διεύθυνση ηλεκτρονικού ταχυδρομείου, ένα ηλεκτρονικό άλμπουμ φωτογραφιών ή μια ηλεκτρονική υπηρεσία επεξεργασίας φωτογραφιών. Η διαθεσιμότητα των υπηρεσιών διαφέρει ανάλογα με τη χώρα/περιοχή.



Σημείωση Μπορείτε επίσης να στείλετε εικόνες στη συνδεδεμένη σε δίκτυο συσκευή HP All-in-One ή στον εκτυπωτή φωτογραφιών ενός συγγενή ή φίλου σας. Για να πραγματοποιήσετε αποστολή σε μια συσκευή, πρέπει να έχετε ένα αναγνωριστικό χρήστη και έναν κωδικό πρόσβασης HP. Η συσκευή που λαμβάνει πρέπει να εγκατασταθεί και να δηλωθεί στο HP Instant Share. Θα χρειαστεί επίσης να μάθετε το όνομα παραλήπτη που έχει αντιστοιχιστεί στη συσκευή που λαμβάνει. Περισσότερες οδηγίες θα βρείτε στην ενότητα **Αποστολή εικόνων με τον υπολογιστή σας**.

Οι εικόνες μπορεί να είναι φωτογραφίες ή σαρωμένα κείμενα. Μπορείτε να διαμοιράσετε και τα δύο με τους συγγενείς και φίλους σας, χρησιμοποιώντας τη συσκευή HP All-in-One και το HP Instant Share. Επιλέξτε φωτογραφίες από μια κάρτα μνήμης ή σαρώστε μια εικόνα, πατήστε **HP Instant Share** στον πίνακα ελέγχου της συσκευής HP All-in-One και στείλτε τις εικόνες στους προορισμούς που θέλετε. Δείτε τα θέματα παρακάτω για λεπτομερείς οδηγίες.



Σημείωση Για περισσότερες πληροφορίες σχετικά με τη σάρωση μιας εικόνας, δείτε την ενότητα *Χρήση των λειτουργιών σάρωσης*.

Τα πρώτα βήματα

Για να χρησιμοποιήσετε το HP All-in-One με τη συσκευή HP All-in-One θα πρέπει να διαθέτετε τα παρακάτω:

- Ένα HP All-in-One συνδεδεμένο σε έναν υπολογιστή με ένα καλώδιο USB
- Πρόσβαση στο Internet μέσω του υπολογιστή στον οποίο είναι συνδεδεμένο το HP All-in-One
- Λογισμικό **HP Image Zone** εγκατεστημένο στον υπολογιστή σας. Οι χρήστες Mac θα διαπιστώσουν ότι το λογισμικό της εφαρμογής πελάτη του **HP Instant Share** είναι επίσης εγκατεστημένο.

Μόλις ρυθμίσετε τη συσκευή HP All-in-One και εγκαταστήσετε το λογισμικό **HP Image Zone**, μπορείτε να ξεκινήσετε να διαμοιράζετε φωτογραφίες χρησιμοποιώντας το HP Instant Share. Για περισσότερες πληροφορίες σχετικά με τη ρύθμιση της συσκευής HP All-in-One, δείτε τον Οδηγό ρύθμισης που συνοδευει τη συσκευή σας.

Αποστολή εικόνων με τον υπολογιστή σας

Εκτός από τη χρήση του HP All-in-One για την αποστολή εικόνων μέσω του HP Instant Share, μπορείτε να χρησιμοποιήσετε το λογισμικό **HP Image Zone** που είναι εγκατεστημένο στον υπολογιστή σας για την αποστολή εικόνων. Το λογισμικό **HP Image Zone** σας δίνει τη δυνατότητα να επιλέξετε και να επεξεργαστείτε μία ή περισσότερες εικόνες και έπειτα να αποκτήσετε πρόσβαση στο HP Instant Share για να επιλέξετε μια υπηρεσία (π.χ. **HP Instant Share E-mail**) και να στείλετε τις εικόνες σας. Συγκεκριμένα, μπορείτε να διαμοιράσετε εικόνες τουλάχιστον μέσω των παρακάτω:

- Ηλεκτρονικό ταχυδρομείο HP Instant Share (αποστολή σε διεύθυνση ηλεκτρονικού ταχυδρομείου)
- Ηλεκτρονικό ταχυδρομείο HP Instant Share (αποστολή σε συσκευή)
- Ηλεκτρονικά άλμπουμ
- Ηλεκτρονική επεξεργασία φωτογραφίας (η διαθεσιμότητα διαφέρει ανάλογα με τη χώρα/περιοχή)

Αποστολή εικόνων με τη χρήση του λογισμικού **HP Image Zone** (Windows)

Χρησιμοποιήστε το λογισμικό **HP Image Zone** για να διαμοιραστείτε εικόνες με φίλους και συγγενείς σας. Απλώς ανοίξτε το **HP Image Zone**, επιλέξτε τις εικόνες που θέλετε να διαμοιραστείτε και προωθήστε τις χρησιμοποιώντας την υπηρεσία **HP Instant Share E-mail**.



Σημείωση Για περισσότερες πληροφορίες σχετικά με τη χρήση του λογισμικού **HP Image Zone**, ανατρέξτε στην ηλεκτρονική **Βοήθεια HP Image Zone**.

Για να χρησιμοποιήσετε το λογισμικό **HP Image Zone**

1. Κάντε διπλό κλικ στο εικονίδιο **HP Image Zone** στην επιφάνεια εργασίας. Στον υπολογιστή σας εμφανίζεται το παράθυρο **HP Image Zone**. Στο παράθυρο εμφανίζεται η καρτέλα **Οι εικόνες μου**.
2. Επιλέξτε μία ή περισσότερες εικόνες από τους φακέλους στους οποίους είναι αποθηκευμένες.
Για περισσότερες πληροφορίες, ανατρέξτε στην ηλεκτρονική **Βοήθεια HP Image Zone**.



Σημείωση Χρησιμοποιήστε τα εργαλεία επεξεργασίας εικόνων **HP Image Zone** για να επεξεργαστείτε τις εικόνες σας και να επιτύχετε το αποτέλεσμα που θέλετε. Για περισσότερες πληροφορίες, ανατρέξτε στην ηλεκτρονική **Βοήθεια HP Image Zone**.

3. Κάντε κλικ στην καρτέλα **HP Instant Share**. Στο παράθυρο **HP Image Zone** εμφανίζεται η καρτέλα **HP Instant Share**.
4. Είτε από την ομάδα επιλογών **Έλεγχος** είτε από την ομάδα επιλογών **Εργασία** της καρτέλας **HP Instant Share**, κάντε κλικ στη σύνδεση ή στο εικονίδιο της υπηρεσίας που θέλετε να χρησιμοποιήσετε για να στείλετε τη σαρωμένη εικόνα.



Σημείωση Εάν κάνετε κλικ στην επιλογή **Δείτε όλες τις υπηρεσίες**, μπορείτε να επιλέξετε ανάμεσα σε όλες τις διαθέσιμες υπηρεσίες για τη χώρα/περιοχή σας, για παράδειγμα: **HP Instant Share E-mail** και **Create Online Albums**. Ακολουθήστε τις οδηγίες της οθόνης.

Εμφανίζεται η οθόνη **Σύνδεση** στην **Περιοχή εργασίας** της καρτέλας **HP Instant Share**.

5. Κάντε κλικ στο **Επόμενο** και ακολουθήστε τις οδηγίες της οθόνης.
6. Από την υπηρεσία **HP Instant Share E-mail**, μπορείτε να κάνετε τα εξής:
 - Να στείλετε ένα μήνυμα e-mail με μικρογραφίες των φωτογραφιών σας, οι οποίες μπορούν να προβληθούν, να εκτυπωθούν και να αποθηκευτούν στο Web.
 - Να ανοίξετε και να συντηρήσετε ένα βιβλίο διευθύνσεων e-mail. Να κάνετε κλικ στην επιλογή **Address Book** (Βιβλίο διευθύνσεων), να εγγραφείτε στο HP Instant Share και να δημιουργήσετε ένα λογαριασμό HP Passport.
 - Να στείλετε το μήνυμά σας e-mail σε πολλές διευθύνσεις. Κάντε κλικ στη σχετική σύνδεση.
 - Στείλτε μια συλλογή εικόνων στη συσκευή δικτύου ενός φίλου ή συγγενή. Εισαγάγετε το όνομα που έχει εκχωρήσει ο παραλήπτης στη συσκευή, στο πεδίο **Ηλεκτρονική διεύθυνση**, ακολουθούμενο από @send.hp.com. Θα σας ζητηθεί να συνδεθείτε στο HP Instant Share χρησιμοποιώντας το **όνομα χρήστη** και τον **κωδικό** HP Passport.



Σημείωση Εάν δεν έχετε ήδη ρυθμίσει το HP Instant Share, κάντε κλικ στην επιλογή **I need an HP Passport account** (Χρειάζομαι ένα λογαριασμό HP Passport) στην οθόνη **Sign in with HP Passport**

(Είσοδος με το HP Passport). Αποκτήστε ένα αναγνωριστικό χρήστη και έναν κωδικό πρόσβασης HP Passport.

Αποστολή εικόνων με χρήση του λογισμικού εφαρμογής πελάτη του HP Instant Share (Mac OS X v10.2.8 και μεταγενέστερης έκδοσης)



Σημείωση Τα Mac OS X v10.2.1 και 10.2.2 **δεν** υποστηρίζονται.

Χρησιμοποιήστε την εφαρμογή-πελάτη HP Instant Share για να διαμοιραστείτε εικόνες με φίλους και συγγενείς σας. Απλώς ανοίξτε το παράθυρο HP Instant Share, επιλέξτε τις εικόνες που θέλετε να διαμοιραστείτε και προωθήστε τις χρησιμοποιώντας την υπηρεσία **HP Instant Share E-mail**.



Σημείωση Για περισσότερες πληροφορίες σχετικά με τη χρήση του λογισμικού της εφαρμογής πελάτη του **HP Instant Share**, ανατρέξτε στην ηλεκτρονική **Βοήθεια HP Image Zone**.

Για να χρησιμοποιήσετε την εφαρμογή-πελάτη HP Instant Share

1. Επιλέξτε το εικονίδιο **HP Image Zone** από το Dock.
Στην επιφάνεια εργασίας ανοίγει το **HP Image Zone**.
2. Στο **HP Image Zone** κάντε κλικ στο κουμπί **Services** στο επάνω μέρος του παραθύρου.
Στο κάτω μέρος του **HP Image Zone** θα εμφανιστεί μια λίστα με εφαρμογές.
3. Επιλέξτε το **HP Instant Share** από τη λίστα με τις εφαρμογές.
Στον υπολογιστή σας ανοίγει η εφαρμογή-πελάτη **HP Instant Share**.
4. Χρησιμοποιήστε το κουμπί **+** για να προσθέσετε μια εικόνα στο παράθυρο ή το κουμπί **-** για να αφαιρέσετε μια εικόνα.



Σημείωση Για περισσότερες πληροφορίες σχετικά με τη χρήση του λογισμικού της εφαρμογής πελάτη του **HP Instant Share**, ανατρέξτε στην ηλεκτρονική **Βοήθεια HP Image Zone**.

5. Βεβαιωθείτε ότι οι εικόνες που θέλετε να μοιραστείτε εμφανίζονται στο παράθυρο **HP Instant Share**.
6. Κάντε κλικ στο **Συνέχεια** και ακολουθήστε τις οδηγίες της οθόνης.
7. Από τη λίστα υπηρεσιών του HP Instant Share, επιλέξτε την υπηρεσία που θέλετε να χρησιμοποιήσετε για να στείλετε τη σαρωμένη εικόνα σας.
8. Ακολουθήστε τις οδηγίες της οθόνης.
9. Από την υπηρεσία **HP Instant Share E-mail**, μπορείτε να κάνετε τα εξής:
 - Να στείλετε ένα μήνυμα e-mail με μικρογραφίες των φωτογραφιών σας, οι οποίες μπορούν να προβληθούν, να εκτυπωθούν και να αποθηκευτούν στο Web.
 - Να ανοίξετε και να συντηρήσετε ένα βιβλίο διευθύνσεων e-mail. Να κάνετε κλικ στην επιλογή **Address Book** (Βιβλίο διευθύνσεων), να εγγραφείτε στο HP Instant Share και να δημιουργήσετε ένα λογαριασμό HP Passport.

- Να στείλετε το μήνυμά σας e-mail σε πολλές διευθύνσεις. Κάντε κλικ στη σχετική σύνδεση.
- Να στείλετε μια συλλογή εικόνων στη συσκευή δικτύου ενός φίλου ή συγγενούς σας. Εισαγάγετε το όνομα που έχει αποδοθεί στη συσκευή από τον παραλήπτη στο πεδίο **E-mail address**, ακολουθούμενο από @send.hp.com. Στη συνέχεια θα σας ζητηθεί να κάνετε είσοδο στο HP Instant Share με το **αναγνωριστικό χρήστη** και τον **κωδικό πρόσβασης** του HP Passport.



Σημείωση Εάν δεν έχετε ήδη ρυθμίσει το HP Instant Share, κάντε κλικ στην επιλογή **I need an HP Passport account** (Χρειάζομαι ένα λογαριασμό HP Passport) στην οθόνη **Sign in with HP Passport** (Είσοδος με το HP Passport). Αποκτήστε ένα αναγνωριστικό χρήστη και έναν κωδικό πρόσβασης HP Passport.

Διαμοιρασμός εικόνων με χρήση του **HP Image Zone** (Mac OS X v10.1)



Σημείωση Τα Mac OS X v10.0 και v10.1.4 **δεν** υποστηρίζονται.

Διαμοιραστείτε εικόνες με οποιονδήποτε διαθέτει λογαριασμό e-mail. Απλά πραγματοποιήστε εκκίνηση του **HP Image Zone** και ανοίξτε την **Πινακοθήκη HP**. Στη συνέχεια δημιουργήστε ένα νέο μήνυμα ηλεκτρονικού ταχυδρομείου χρησιμοποιώντας εφαρμογή ηλεκτρονικού ταχυδρομείου εγκατεστημένη στον υπολογιστή σας.



Σημείωση Για περισσότερες πληροφορίες, δείτε την ενότητα "Πινακοθήκη απεικόνισης HP" στην ηλεκτρονική **Βοήθεια φωτογραφιών και απεικόνισης HP**.

Για να χρησιμοποιήσετε την επιλογή e-mail εντός του **HP Image Zone**

1. Επιλέξτε το εικονίδιο **HP Image Zone** από το Dock.
Στην επιφάνεια εργασίας ανοίγει η **HP Image Zone**.
2. Στο **HP Image Zone** κάντε κλικ στο κουμπί **Services (Υπηρεσίες)** στο επάνω μέρος του παραθύρου.
Στο κάτω μέρος του **HP Image Zone** εμφανίζεται μια λίστα με εφαρμογές.
3. Από τη λίστα εφαρμογών επιλέξτε **Πινακοθήκη HP**.
Ανοίγει το **HP Photo and Imaging Gallery (Πινακοθήκη φωτογραφιών και απεικόνισης HP)** ανοίγει στον υπολογιστή σας.
4. Επιλέξτε μία ή περισσότερες εικόνες προς διαμοιρασμό.
Για περισσότερες πληροφορίες, δείτε την ηλεκτρονική **Βοήθεια HP Photo and Imaging**.
5. Κάντε κλικ στην επιλογή **E-mail (Ηλεκτρονικό ταχυδρομείο)**.
Ανοίγει το πρόγραμμα e-mail στον Mac σας.
Στείλτε τις εικόνες ως συνημμένο σε e-mail ακολουθώντας τις οδηγίες στην οθόνη του υπολογιστή.

Διαμοιρασμός εικόνων με χρήση του **HP Director** (Mac OS 9.2.2)

Διαμοιραστείτε εικόνες με οποιονδήποτε διαθέτει λογαριασμό e-mail. Απλώς εκκινήστε το **HP Director** και ανοίξτε το **Πινακοθήκη HP** (Πινακοθήκη HP). Στη συνέχεια

δημιουργήστε ένα νέο μήνυμα ηλεκτρονικού ταχυδρομείου χρησιμοποιώντας εφαρμογή ηλεκτρονικού ταχυδρομείου εγκατεστημένη στον υπολογιστή σας.



Σημείωση Για περισσότερες πληροφορίες, δείτε την ενότητα "Πινακοθήκη απεικόνισης HP" στη **Βοήθεια φωτογραφιών και απεικόνισης HP στην οθόνη**.

Για να χρησιμοποιήσετε την επιλογή e-mail στο **HP Director**

1. Κάντε διπλό κλικ στη συντόμευση **HP Director** στην επιφάνεια εργασίας.
Στην επιφάνεια εργασίας ανοίγει το μενού **HP Director**.
2. Κάντε διπλό κλικ στο **Πινακοθήκη HP**.
Ανοίγει η **Πινακοθήκη φωτογραφιών και απεικόνισης HP** ανοίγει στην επιφάνεια εργασίας σας.
3. Επιλέξτε μία ή περισσότερες εικόνες προς διαμοιρασμό.
Για περισσότερες πληροφορίες, δείτε την ηλεκτρονική **Βοήθεια HP Photo and Imaging**.
4. Κάντε κλικ στο **E-mail**.
Ανοίγει το πρόγραμμα e-mail στον υπολογιστή Mac σας.
Στείλτε τις εικόνες ως συνημμένο σε e-mail ακολουθώντας τις οδηγίες στην οθόνη του υπολογιστή.

10 Παραγγελία αναλωσίμων

Μπορείτε να παραγγείλετε συνιστώμενους τύπους χαρτιού HP και δοχεία μελάνης ηλεκτρονικά από την τοποθεσία web της HP.

Παραγγελία χαρτιού, φιλμ διαφανειών ή άλλων μέσων

Για να παραγγείλετε μέσα, όπως Χαρτί ανώτερης ποιότητας HP, Φωτογραφικό χαρτί ανώτερης ποιότητας HP, Φιλμ διαφανειών ανώτερης ποιότητας HP ή Σιδερότυπο χαρτί HP, πηγαίνετε στο www.hp.com: Εάν σας ζητηθεί, επιλέξτε τη χώρα/περιοχή σας, ακολουθήστε τις οδηγίες για να επιλέξετε το προϊόν σας και κάντε κλικ σε έναν από τους συνδέσμους αγοράς στη σελίδα..

Παραγγελία δοχείων μελάνης

Οι αριθμοί παραγγελίας δοχείων μελάνης ενδέχεται να διαφέρουν ανά χώρα/περιοχή. Εάν οι αριθμοί παραγγελίας που αναφέρονται σε αυτό τον οδηγό δεν αντιστοιχούν με τους αριθμούς παραγγελίας των δοχείων μελάνης που είναι εγκατεστημένα στη συσκευή HP All-in-One, παραγγείλετε νέα δοχεία μελάνης που να φέρουν ίδιους αριθμούς με αυτά που έχετε εγκατεστημένα. Η συσκευή HP All-in-One υποστηρίζει τα παρακάτω δοχεία μελάνης.

Δοχεία μελάνης	Αριθμός παραγγελίας HP
Δοχείο μαύρης μελάνης HP για εκτυπωτές ψεκασμού	μαύρη κεφαλή εκτύπωσης #336 μαύρη κεφαλή εκτύπωσης μεγάλης χωρητικότητας #338
Δοχείο μελάνης τριών χρωμάτων HP για εκτυπωτές ψεκασμού	έγχρωμη κεφαλή εκτύπωσης #342 έγχρωμη κεφαλή εκτύπωσης μεγάλης χωρητικότητας #343
Δοχείο μελάνης φωτογραφικής εκτύπωσης HP για εκτυπωτές ψεκασμού	#348 δοχείο έγχρωμης μελάνης φωτογραφικής εκτύπωσης

Μπορείτε επίσης να βρείτε τους αριθμούς παραγγελίας για όλα τα δοχεία μελάνης που υποστηρίζει η συσκευή σας αν κάνετε τα εξής:

- Για **χρήστες Windows**: Στο **HP Director** (ή **Κέντρο λειτουργιών HP**), κάντε κλικ στην επιλογή **Settings** (Ρυθμίσεις), τοποθετήστε το δείκτη στην επιλογή **Print Settings** (Παράμετροι εκτυπωτή) και, στη συνέχεια, κάντε κλικ στο **Printer Toolbox** (Εργαλειοθήκη εκτυπωτή). Κάντε κλικ στην καρτέλα **Εκτιμώμενα επίπεδα μελάνης** και στη συνέχεια στην επιλογή **Πληροφορίες παραγγελίας δοχείων μελάνης**.
- Για **χρήστες Mac**: Στο **HP Director** (OS 9) ή στο **HP Image Zone** (OS X), επιλέξτε **Settings** (Ρυθμίσεις), επιλέξτε **Maintain Printer** (Συντήρηση εκτυπωτή), αν ερωτηθείτε επιλέξτε τη συσκευή σας HP All-in-One και τέλος κάντε κλικ στην

επιλογή **Utilities** (Βοηθητικά προγράμματα). Στο αναδυόμενο μενού επιλέξτε **Supplies** (Αναλώσιμα).

Μπορείτε επίσης να επικοινωνήσετε με έναν τοπικό μεταπωλητή της HP ή να επισκεφθείτε τη διεύθυνση www.hp.com/support για να επιβεβαιώσετε τους σωστούς αριθμούς παραγγελίας δοχείων μελάνης που ισχύουν για τη χώρα/περιοχή σας.

Για να παραγγείλετε δοχεία μελάνης για τη συσκευή HP All-in-One, επισκεφθείτε τη διεύθυνση www.hp.com. Εάν σας ζητηθεί, επιλέξτε τη χώρα/περιοχή σας, ακολουθήστε τις οδηγίες για να επιλέξετε το προϊόν σας και κάντε κλικ σε έναν από τους συνδέσμους αγοράς στη σελίδα..

Παραγγελία άλλων αναλωσίμων

Για να παραγγείλετε άλλα αναλώσιμα, όπως λογισμικό για τη συσκευή HP All-in-One, αντίγραφο του έντυπου Οδηγού χρήσης, τον Οδηγό εγκατάστασης ή άλλα ανταλλακτικά εξαρτήματα, καλέστε τον κατάλληλο αριθμό παρακάτω:

- Από τις Η.Π.Α. ή τον Καναδά, καλέστε **1-800-474-6836 (1-800-HP invent)**.
- Από την Ευρώπη, καλέστε το +49 180 5 290220 (Γερμανία) ή το +44 870 606 9081 (Η.Β.).

Για να παραγγείλετε λογισμικό για τη συσκευή HP All-in-One σε άλλες χώρες/περιοχές, καλέστε τον ανάλογο τηλεφωνικό αριθμό για τη χώρα/περιοχή σας. Οι παρακάτω αριθμοί ισχύουν κατά την ημερομηνία έκδοσης του παρόντος οδηγού. Για λίστα των τρεχόντων αριθμών παραγγελίας, επισκεφθείτε τη διεύθυνση www.hp.com. Εάν σας ζητηθεί, επιλέξτε τη χώρα/περιοχή σας και κάντε κλικ στο **Επικοινωνία με την HP** για πληροφορίες σχετικά με την κλήση τεχνικής υποστήριξης.

Χώρα/περιοχή	Αριθμός για παραγγελίες
Ασία που περιβρέχεται από τον Ειρηνικό (εκτός από την Ιαπωνία)	65 272 5300
Αυστραλία	1300 721 147
Ευρώπη	+49 180 5 290220 (Γερμανία) +44 870 606 9081 (Η.Β.)
Νέα Ζηλανδία	0800 441 147
Νότια Αφρική	+27 (0)11 8061030
Η.Π.Α. και Καναδάς	1-800-HP-INVENT (1-800-474-6836)

11 Συντήρηση της συσκευής HP All-in-One

Η συσκευή HP All-in-One απαιτεί περιορισμένη συντήρηση. Κατά διαστήματα θα πρέπει να καθαρίζετε τη γυάλινη επιφάνεια και το κάλυμμα για να αφαιρέσετε τη σκόνη και να είστε βέβαιοι ότι τα αντίγραφα και οι σαρώσεις σας θα είναι καθαρά. Ορισμένες φορές θα πρέπει επίσης να αντικαθιστάτε, να ευθυγραμμίζετε ή να καθαρίζετε τα δοχεία μελάνης. Αυτό το κεφάλαιο περιλαμβάνει πληροφορίες για τη διατήρηση της συσκευής HP All-in-One σε άψογη κατάσταση λειτουργίας. Ακολουθείτε αυτές τις διαδικασίες συντήρησης ανάλογα με τις απαιτήσεις

Καθαρισμός της συσκευής HP All-in-One

Για να διασφαλίσετε ότι τα αντίγραφα και οι σαρώσεις σας παραμένουν καθαρά, ίσως χρειαστεί να καθαρίσετε τη γυάλινη επιφάνεια και την πίσω όψη του καλύμματος. Επίσης, ίσως χρειαστεί να ξεσκονίζετε την εξωτερική επιφάνεια της συσκευής HP All-in-One.

Καθαρισμός της γυάλινης επιφάνειας

Μια λερωμένη γυάλινη επιφάνεια από δαχτυλιές, λεκέδες, τρίχες και σκόνη, επιβραδύνει την απόδοση και επηρεάζει την ακρίβεια των λειτουργιών, όπως τη λειτουργία **Προσαρμογή μεγέθους**.

1. Απενεργοποιήστε τη συσκευή HP All-in-One, αποσυνδέστε το καλώδιο και σηκώστε το κάλυμμα.
2. Καθαρίστε τη γυάλινη επιφάνεια με ένα μαλακό πανί ή σφουγγάρι ελαφρά βουτηγμένο σε καθαριστικό για γυάλινες επιφάνειες.



Προειδοποίηση Μην χρησιμοποιείτε λειαντικά, ασετόν, βενζίνη, ή τετραχλωρίδιο του άνθρακα στη γυάλινη επιφάνεια διότι μπορεί να καταστραφεί. Μην τοποθετείτε και μην ψεκάζετε υγρό σπρέι απευθείας επάνω στη γυάλινη επιφάνεια. Το υγρό μπορεί να διαρρεύσει κάτω από το γυαλί και να καταστρέψει τη συσκευή.

3. Σκουπίστε τη γυάλινη επιφάνεια με ένα κομμάτι από δέρμα σαμουά ή με ένα σφουγγάρι από κυτταρίνη για να μην μείνουν σημάδια.

Καθαρισμός πίσω όψης καλύμματος

Είναι πιθανό να συσσωρευτεί σκόνη στο λευκό πίσω κάλυμμα εγγράφων που βρίσκεται κάτω από το κάλυμμα στη συσκευή HP All-in-One.

1. Απενεργοποιήστε τη συσκευή HP All-in-One, αποσυνδέστε το καλώδιο και σηκώστε το κάλυμμα.
2. Καθαρίστε το λευκό πίσω κάλυμμα εγγράφων με ένα μαλακό πανί ή σφουγγάρι που είναι ελαφρά βουτηγμένο σε σαπούνι και ζεστό νερό. Καθαρίστε απαλά την πίσω όψη για να αφαιρέσετε τα υπολείμματα. Μην τρίβετε την πίσω όψη του καλύμματος.
3. Σκουπίστε την με ένα κομμάτι δέρμα από σαμουά ή με ένα μαλακό πανί.



Προειδοποίηση Μη χρησιμοποιείτε σφουγγάρια καθαρισμού από χαρτί, καθώς μπορεί να χαράξουν την επιφάνεια.

- Εάν απαιτείται επιπλέον καθαρισμός, επαναλάβετε τα προηγούμενα βήματα χρησιμοποιώντας ισοπροπυλική αλκοόλη (καθαρό οινόπνευμα) και σκουπίζοντας την πίσω όψη σχολαστικά με ένα βρεγμένο πανί για να αφαιρέσετε τα υπολείμματα αλκοόλης.



Προειδοποίηση Προσέξτε να μη χυθεί οινόπνευμα στη γυάλινη επιφάνεια ή στα βαμμένα μέρη του HP All-in-One, αφού έτσι μπορεί να προκληθεί βλάβη στη συσκευή.

Καθαρισμός της εξωτερικής επιφάνειας

Χρησιμοποιήστε ένα μαλακό ύφασμα ή ένα ελαφρά νοτισμένο σφουγγάρι για να σκουπίσετε τη σκόνη, τις μουτζούρες και τους λεκέδες. Το εσωτερικό της συσκευής HP All-in-One δεν απαιτεί καθαρίσμα. Φροντίστε να μην πέφτουν υγρά στον πίνακα ελέγχου και στο εσωτερικό της συσκευής HP All-in-One.



Προειδοποίηση Μη χρησιμοποιείτε οινόπνευμα ή καθαριστικά με βάση την αλκοόλη στον μπροστινό πίνακα, στο κάλυμμα ή σε άλλα βαμμένα μέρη της συσκευής HP All-in-One για να μην καταστρέψετε περιοχές της συσκευής με χρώμα.

Έλεγχος των εκτιμώμενων επιπέδων μελάνης

Μπορείτε εύκολα να ελέγχετε το επίπεδο παροχής μελάνης, ώστε να καθορίζετε τη συχνότητα όπου θα απαιτείται αντικατάσταση ενός δοχείου μελάνης. Το επίπεδο παροχής μελάνης δείχνει κατά προσέγγιση την ποσότητα μελάνης που απομένει στα δοχεία μελάνης.



Συμβουλή Μπορείτε επίσης να εκτυπώσετε μια αναφορά αυτόματου ελέγχου για να διαπιστώσετε αν τα δοχεία μελάνης χρειάζονται αντικατάσταση. Για περισσότερες πληροφορίες, ανατρέξτε στην ενότητα **Εκτύπωση αναφοράς ελέγχου λειτουργίας**.

Για να ελέγξετε τα επίπεδα μελάνης από το **HP Director (Windows)**

- Στο **HP Director** (ή **Κέντρο λειτουργιών HP**), κάντε κλικ στην επιλογή **Settings** (Ρυθμίσεις), τοποθετήστε το δείκτη στην επιλογή **Print Settings** (Παράμετροι εκτυπωτή) και, στη συνέχεια, κάντε κλικ στο **Printer Toolbox** (Εργαλειοθήκη εκτυπωτή).



Σημείωση Μπορείτε επίσης να ανοίξετε την **Εργαλειοθήκη εκτυπωτή** από το πλαίσιο διαλόγου **Ιδιότητες**. Στο πλαίσιο διαλόγου **Ιδιότητες** κάντε κλικ στην καρτέλα **Υπηρεσίες** και έπειτα στην καρτέλα **Εκτέλεση εργασιών σέρβις σε αυτήν τη συσκευή**.

- Κάντε κλικ στην καρτέλα **Εκτιμώμενα επίπεδα μελάνης**. Εμφανίζονται τα εκτιμώμενα επίπεδα μελάνης για τα δοχεία.

Για να ελέγξετε το επίπεδο μελάνης του λογισμικού HP Image Zone (Mac)

1. Στο **HP Director** (OS 9) ή στο **HP Image Zone** (OS X), επιλέξτε **Settings** (Ρυθμίσεις) και στη συνέχεια επιλέξτε **Maintain Printer** (Συντήρηση εκτυπωτή).
2. Αν ανοίξει το πλαίσιο διαλόγου **Επιλογή εκτυπωτή**, επιλέξτε το HP All-in-One και μετά κάντε κλικ στο **Βοηθητικά προγράμματα**.
3. Στο αναδυόμενο μενού επιλέξτε **Επίπεδο μελάνης**.
Εμφανίζονται τα εκτιμώμενα επίπεδα μελάνης για τα δοχεία.

Εκτύπωση αναφοράς ελέγχου λειτουργίας

Εάν αντιμετωπίζετε προβλήματα με την εκτύπωση, εκτυπώστε μια αναφορά αυτόματου ελέγχου προτού αντικαταστήσετε τα δοχεία μελάνης. Η αναφορά αυτή προσφέρει χρήσιμες πληροφορίες για διάφορα θέματα της συσκευής, συμπεριλαμβανομένων και των δοχείων μελάνης.

1. Τοποθετήστε απλό λευκό χαρτί Letter, A4 ή legal στο δίσκο χαρτιού.
2. Πατήστε και κρατήστε πατημένο το κουμπί **Άκυρο / Συνέχεια** και στη συνέχεια πατήστε το κουμπί **Έναρξη αντιγρ., Έγχρωμη**.
3. Η συσκευή HP All-in-One εκτυπώνει μια αναφορά αυτόματου ελέγχου, η οποία μπορεί να υποδείξει την πηγή του προβλήματος εκτύπωσης. Παρακάτω φαίνεται ένα δείγμα της περιοχής ελέγχου μελάνης της αναφοράς.

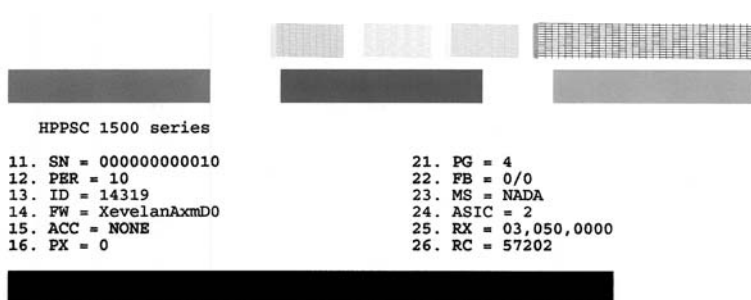

4. Βεβαιωθείτε ότι τα μοτίβα ελέγχου εμφανίζονται ομαλά και σχηματίζουν ένα πλήρες πλέγμα.
Εάν περισσότερες από λίγες γραμμές σε ένα μοτίβο διακόπτονται, αυτό θα μπορούσε να υποδηλώνει πρόβλημα με τα ακροφύσια. Μπορεί να απαιτείται καθαρισμός των δοχείων μελάνης. Για περισσότερες πληροφορίες, δείτε την ενότητα **Καθαρισμός δοχείων μελάνης**.
5. Βεβαιωθείτε ότι τα μπλοκ χρωμάτων είναι συναφή και ότι αντιπροσωπεύουν τα παρακάτω χρώματα.
Πρέπει να δείτε μπλοκ χρωμάτων για κυανό, ματζέντα και κίτρινο.
6. Ελέγξτε τα μπλοκ και τις γραμμές χρωμάτων για ραβδώσεις ή λευκές γραμμές. Οι ραβδώσεις μπορεί να σημαίνουν φραγμένα ακροφύσια ή βρόμικες επαφές. Μπορεί να απαιτείται καθαρισμός των δοχείων μελάνης. Για περισσότερες πληροφορίες σχετικά με τον καθαρισμό δοχείων μελάνης, δείτε την ενότητα **Καθαρισμός δοχείων μελάνης**. Μην καθαρίζετε με οινόπνευμα.

Εάν τα μπλοκ χρωμάτων λείπουν ή αν το χρώμα ενός μπλοκ είναι θολό ή δεν ταιριάζει με την ετικέτα κάτω από αυτό, αυτό θα μπορούσε να υποδηλώνει ότι έχει εξαντληθεί η μελάνη στο δοχείο μελάνης τριών χρωμάτων. Πιθανώς πρέπει να αντικαταστήσετε το δοχείο μελάνης. Για περισσότερες πληροφορίες σχετικά με την αντικατάσταση των δοχείων μελάνης, δείτε την ενότητα [Αντικατάσταση δοχείων μελάνης](#).

Εργασία με τα δοχεία μελάνης

Για να εξασφαλίσετε την καλύτερη δυνατή εκτύπωση από το HP All-in-One, θα πρέπει να εκτελείτε ορισμένες απλές διαδικασίες συντήρησης. Αυτή η ενότητα παρέχει οδηγίες για τη διαχείριση των δοχείων εκτύπωσης και οδηγίες για την αντικατάσταση, την ευθυγράμμιση και τον καθαρισμό των δοχείων εκτύπωσης.

Επίσης, μπορεί να χρειάζεται να ελέγξετε τα δοχεία μελάνης, αν η ενδεικτική λυχνία **Έλεγχος δοχείου μελάνης** είναι αναμμένη. Αυτό μπορεί να σημαίνει ότι τα δοχεία μελάνης δεν έχουν εγκατασταθεί σωστά ή καθόλου, ότι η πλαστική ταινία δεν έχει αφαιρεθεί από τα δοχεία μελάνης, ότι τα δοχεία μελάνης δεν έχουν μελάνη ή ότι ο φορέας δοχείων μελάνης έχει μπλοκάρει.

Για περισσότερες πληροφορίες σχετικά με την αντιμετώπιση προβλημάτων δοχείων μελάνης, δείτε την ηλεκτρονική **Βοήθεια HP Image Zone** που συνόδευε το λογισμικό σας.

Χειρισμός δοχείων μελάνης

Πριν αντικαταστήσετε ή καθαρίσετε ένα δοχείο μελάνης, θα πρέπει να γνωρίζετε τα ονόματα των εξαρτημάτων και πώς να χειρίζεστε τα δοχεία μελάνης.

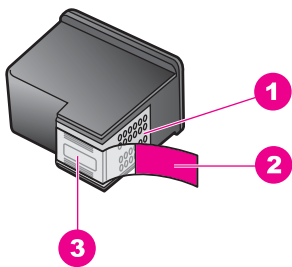

1	Χάλκινες επαφές
2	Πλαστική ταινία με ροζ άκρα κοπής (πρέπει να αφαιρεθεί πριν την εγκατάσταση)
3	Ακροφύσια μελάνης κάτω από την ταινία

Κρατάτε τα δοχεία μελάνης από τις δύο μαύρες πλαστικές πλευρές με την ετικέτα τους προς τα πάνω. Μην αγγίζετε τις χάλκινες επαφές ή τα ακροφύσια μελάνης.



Προειδοποίηση Φροντίστε να μην σας πέσουν κάτω τα δοχεία μελάνης. Μπορεί να προκληθούν βλάβες σε αυτά και να μην είναι δυνατή η χρήση τους.

Αντικατάσταση δοχείων μελάνης

Όταν το επίπεδο μελάνης του δοχείου μελάνης είναι χαμηλό, αντικαταστήστε το δοχείο μελάνης. Πριν αφαιρέσετε το άδειο δοχείο μελάνης, βεβαιωθείτε ότι έχετε διαθέσιμο ένα δοχείο μελάνης προς αντικατάσταση. Θα πρέπει επίσης να αντικαθιστάτε τα δοχεία μελάνης όταν το κείμενο εκτυπώνεται αχνό ή όταν παρατηρείτε προβλήματα εκτύπωσης που σχετίζονται με τα δοχεία μελάνης.

Μπορείτε να ελέγξετε την εκτιμώμενη ποσότητα μελάνης που απομένει στα δοχεία μελάνης, χρησιμοποιώντας το λογισμικό **HP Image Zone** που συνοδεύει τη συσκευή HP All-in-One. Για πληροφορίες σχετικά με τον έλεγχο των επιπέδων μελάνης από το **HP Director** (ή **Κέντρο λειτουργιών HP**), ανατρέξτε στην ενότητα **Έλεγχος των εκτιμώμενων επιπέδων μελάνης**.



Συμβουλή Μπορείτε επίσης να χρησιμοποιήσετε αυτές τις οδηγίες για να αντικαταστήσετε το δοχείο μαύρης μελάνης με ένα φωτογραφικής εκτύπωσης για εκτύπωση έγχρωμων φωτογραφιών υψηλής ποιότητας.

Για να βρείτε τον αριθμό παραγγελίας για όλα τα δοχεία μελάνης που υποστηρίζει η συσκευή HP All-in-One, ανατρέξτε στην ενότητα **Παραγγελία δοχείων μελάνης**. Για να παραγγείλετε δοχεία μελάνης για τη συσκευή HP All-in-One, επισκεφθείτε τη διεύθυνση www.hp.com. Εάν σας ζητηθεί, επιλέξτε χώρα περιοχή, ακολουθήστε τις προτροπές για την επιλογή του προϊόντος που διαθέτετε και κάντε κλικ σε έναν από τους συνδέσμους αγοράς στη σελίδα.

Για να αντικαταστήσετε τα δοχεία μελάνης

1. Βεβαιωθείτε ότι η συσκευή HP All-in-One είναι ενεργοποιημένη.



Προσοχή Εάν η συσκευή HP All-in-One είναι απενεργοποιημένη όταν ανοίγετε τη θύρα πρόσβασης του φορέα δοχείων μελάνης, το HP All-in-One δεν θα απελευθερώσει τα δοχεία μελάνης για αλλαγή. Μπορεί να προκαλέσετε βλάβη στη συσκευή HP All-in-One εάν τα δοχεία μελάνης δεν είναι ασφαλώς τοποθετημένα στη δεξιά πλευρά, όταν επιχειρήσετε να τα αφαιρέσετε.

2. Βεβαιωθείτε ότι ο δίσκος χαρτιού είναι κατεβασμένος και ότι υπάρχει τοποθετημένο αχρησιμοποίητο, λευκό, απλό χαρτί διαστάσεων letter ή A4.
3. Ανοίξτε τη θύρα εισόδου του φορέα δοχείου μελάνης, χαμηλώνοντας τη θύρα. Ο φορέας δοχείου μελάνης μετακινείται στην ακραία δεξιά πλευρά της συσκευής HP All-in-One.

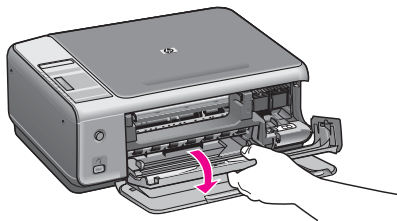

4. Περιμένετε μέχρι ο φορέας του δοχείου μελάνης παραμείνει σταθερός και αθόρυβος, και στη συνέχεια, χρησιμοποιώντας τον αντίχειρά σας, πιέστε ελαφρά ένα δοχείο μελάνης για το απελευθερώσετε.

Εάν θέλετε να αντικαταστήσετε το δοχείο μελάνης τριών χρωμάτων, αφαιρέστε το δοχείο μελάνης από την υποδοχή στα αριστερά.

Εάν θέλετε να αντικαταστήσετε το μαύρο ή το φωτογραφικό δοχείο μελάνης, αφαιρέστε το δοχείο μελάνης από την υποδοχή στα δεξιά.

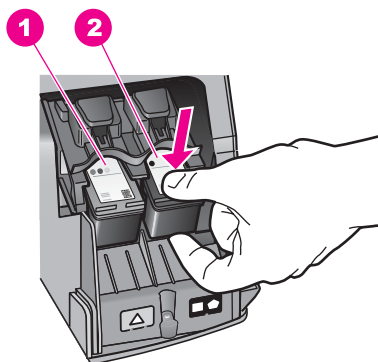

- | | |
|---|---|
| 1 | Υποδοχή δοχείου μελάνης για το δοχείο μελάνης τριών χρωμάτων |
| 2 | Υποδοχή δοχείου μελάνης για το μαύρο ή φωτογραφικό δοχείο μελάνης |

5. Αφαιρέστε το δοχείο μελάνης από την υποδοχή, τραβώντας προς το μέρος σας.
6. Εάν αφαιρείτε το δοχείο μελάνης για να τοποθετήσετε το δοχείο μελάνης φωτογραφικής εκτύπωσης, φυλάξτε το δοχείο μαύρης μελάνης στο προστατευτικό δοχείο μελάνης. Για περισσότερες πληροφορίες, δείτε την ενότητα [Χρήση προστατευτικού δοχείου μελάνης](#).

Εάν αφαιρέσετε το δοχείο μελάνης επειδή έχει χαμηλά επίπεδα μελάνης ή καθόλου μελάνη, ανακυκλώστε το δοχείο μελάνης. Το πρόγραμμα ανακύκλωσης αναλωσίμων HP Inkjet είναι διαθέσιμο σε πολλές χώρες/περιοχές και σας δίνει τη δυνατότητα να ανακυκλώσετε τα χρησιμοποιημένα δοχεία μελάνης, χωρίς χρέωση. Για περισσότερες πληροφορίες, μεταβείτε στην παρακάτω τοποθεσία web:

www.hp.com/hpinfo/globalcitizenship/environment/recycle/inkjet.html

7. Αφαιρέστε τη συσκευασία του νέου δοχείου μελάνης και προσέχοντας να αγγίζετε μόνο το μαύρο πλαστικό, αφαιρέστε απαλά τη ροζ ταινία.

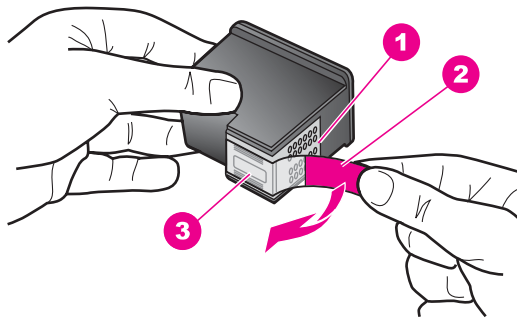

- | | |
|---|--|
| 1 | Χάλκινες επαφές |
| 2 | Πλαστική ταινία με ροζ άκρα κοπής (πρέπει να αφαιρεθεί πριν την εγκατάσταση) |
| 3 | Ακροφύσια μελάνης κάτω από την ταινία |

Προσοχή Μην αγγίζετε τις χάλκινες επαφές ή τα ακροφύσια μελάνης. Εάν αγγίξετε αυτά τα εξαρτήματα, μπορεί να προκαλέσετε φραγή δοχείων μελάνης και προβλήματα στη μελάνη, καθώς και κακές ηλεκτρικές συνδέσεις.



8. Σύρετε το καινούργιο δοχείο μελάνης μπροστά σε ελαφριά γωνία προς τα πάνω στην άδεια υποδοχή. Με τον δείκτη σας, σπρώξτε το δοχείο μελάνης μπροστά μέχρι να ασφαλίσει στη θέση του.
Εάν το δοχείο μελάνης που τοποθετείτε έχει ένα λευκό τρίγωνο στην ετικέτα του, τοποθετήστε το στην υποδοχή στα αριστερά. Η ετικέτα για αυτήν την υποδοχή είναι πράσινη με ένα γεμάτο λευκό τρίγωνο.
Εάν το δοχείο μελάνης που τοποθετείτε έχει ένα λευκό τετράγωνο ή ένα λευκό πεντάγωνο στην ετικέτα του, τοποθετήστε το στην υποδοχή στα δεξιά. Η ετικέτα για αυτήν την υποδοχή είναι πράσινη με ένα γεμάτο λευκό τετράγωνο και ένα γεμάτο λευκό πεντάγωνο.

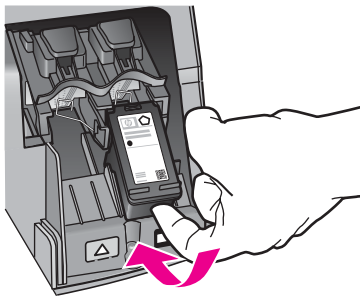

9. Κλείστε τη θύρα εισόδου του μηχανισμού του δοχείου μελάνης. Εάν εγκαθιστάτε καινούργιο δοχείο μελάνης, η συσκευή HP All-in-One ξεκινά να εκτυπώνει ένα φύλλο ευθυγράμμισης δοχείου μελάνης.

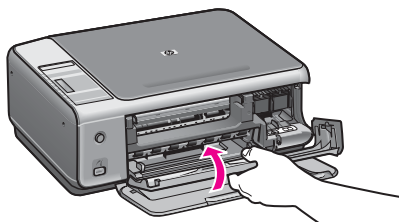

10. Τοποθετήστε το φύλλο ευθυγράμμισης δοχείου μελάνης στη δεξιά μπροστινή γωνία της γυάλινης επιφάνειας με την κορυφή της σελίδας στα δεξιά.
11. Πατήστε το κουμπί **Έναρξη σάρωσης**. Το HP All-in-One ευθυγραμμίζει τα δοχεία μελάνης. Ανακυκλώστε ή απορρίψτε το φύλλο ευθυγράμμισης δοχείου μελάνης. Για περισσότερες πληροφορίες σχετικά με την ευθυγράμμιση των δοχείων μελάνης, ανατρέξτε στην ενότητα [Ευθυγράμμιση δοχείων μελάνης](#).

Χρήση δοχείου μελάνης φωτογραφικής εκτύπωσης

Μπορείτε να βελτιώσετε την ποιότητα των έγχρωμων φωτογραφιών που εκτυπώνετε και αντιγράφετε με το HP All-in-One, αγοράζοντας ένα δοχείο μελάνης φωτογραφικής εκτύπωσης. Αφαιρέστε το δοχείο μαύρης μελάνης και τοποθετήστε στη θέση του το δοχείο μελάνης για φωτογραφικές εκτυπώσεις. Εάν εγκαταστήσετε το δοχείο μελάνης τριών χρωμάτων και το δοχείο μελάνης φωτογραφικής εκτύπωσης, έχετε ένα σύστημα με έξι μελάνες, το οποίο σάς παρέχει καλύτερη ποιότητα φωτογραφιών.

Όταν θέλετε να εκτυπώσετε απλά κείμενα εγγράφων, τοποθετήστε το δοχείο μαύρης μελάνης. Χρησιμοποιήστε ένα προστατευτικό εξάρτημα για το δοχείο μελάνης το οποίο θα διατηρεί το δοχείο μελάνης ασφαλές όταν αυτό δεν χρησιμοποιείται.

- Για περισσότερες πληροφορίες σχετικά με την αγορά δοχείων μελάνης φωτογραφικής εκτύπωσης, δείτε την ενότητα [Παραγγελία δοχείων μελάνης](#).
- Για περισσότερες πληροφορίες σχετικά με την αντικατάσταση των δοχείων μελάνης, δείτε την ενότητα [Αντικατάσταση δοχείων μελάνης](#).
- Για περισσότερες πληροφορίες σχετικά με τη χρήση του προστατευτικού δοχείου μελάνης, δείτε την ενότητα [Χρήση προστατευτικού δοχείου μελάνης](#).

Χρήση προστατευτικού δοχείου μελάνης

Σε ορισμένες χώρες/περιοχές, όταν αγοράζετε ένα δοχείο μελάνης φωτογραφικής εκτύπωσης μπορεί να λάβετε επίσης ένα προστατευτικό δοχείο μελάνης. Σε άλλες χώρες/περιοχές, το προστατευτικό δοχείο μελάνης συμπεριλαμβάνεται στη συσκευασία του HP All-in-One. Εάν το δοχείο μελάνης και η συσκευή HP All-in-One δεν συνοδεύονται από προστατευτικό δοχείο μελάνης, μπορείτε να παραγγείλετε ένα από την Υποστήριξη HP. Επισκεφθείτε τη διεύθυνση www.hp.com/support.

Το εξάρτημα προστασίας του δοχείου μελάνης έχει σχεδιαστεί για να κρατάει το δοχείο μελάνης ασφαλές όταν αυτό δεν χρησιμοποιείται και για να το εμποδίζει από το να στεγνώσει. Κάθε φορά που αφαιρείτε ένα δοχείο μελάνης από τη συσκευή HP All-in-One, με σκοπό να το ξαναχρησιμοποιήσετε αργότερα, αποθηκεύετέ το στο εξάρτημα προστασίας του. Για παράδειγμα, φυλάξτε το μαύρο δοχείο μελάνης σε ένα εξάρτημα προστασίας αν το αφαιρείτε ώστε να μπορέσετε να τυπώσετε φωτογραφίες υψηλής ποιότητας με το φωτογραφικό δοχείο μελάνης και το δοχείο μελάνης τριών χρωμάτων.

Για να τοποθετήσετε το δοχείο μελάνης στο προστατευτικό του εξάρτημα

- Τοποθετήστε το δοχείο μελάνης στο εξάρτημα προστασίας σε ελαφριά γωνία και ασφαλίστε το στη σωστή θέση.

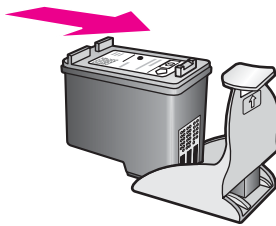

Για να αφαιρέσετε το δοχείο μελάνης από το προστατευτικό του δοχείου μελάνης

- Πατήστε προς τα κάτω και προς τα πίσω το επάνω μέρος του εξαρτήματος προστασίας για να απελευθερώσετε το δοχείο μελάνης και μετά τραβήξτε συρταρωτά το δοχείο μελάνης προς τα έξω.

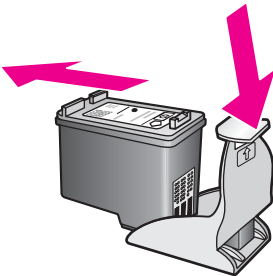

Ευθυγράμμιση δοχείων μελάνης

Η συσκευή HP All-in-One ευθυγραμμίζει τα δοχεία μελάνης κάθε φορά που εγκαθιστάτε ή αντικαθιστάτε ένα δοχείο μελάνης. Μπορείτε επίσης να ευθυγραμμίσετε τα δοχεία

μελάνης οποιαδήποτε στιγμή από το λογισμικό **HP Image Zone** στον υπολογιστή σας. Η ευθυγράμμιση των δοχείων μελάνης εξασφαλίζει εκτυπώσεις υψηλής ποιότητας.



Σημείωση Εάν αφαιρέσετε και εγκαταστήσετε εκ νέου το ίδιο δοχείο μελάνης, η συσκευή HP All-in-One δεν θα ευθυγραμμίσει τα δοχεία μελάνης. Η συσκευή HP All-in-One θυμάται τις τιμές ευθυγράμμισης για το συγκεκριμένο δοχείο μελάνης, έτσι δεν χρειάζεται να το ευθυγραμμίσετε ξανά.

Για να ευθυγραμμίσετε δοχεία μελάνης που εγκαταστάθηκαν πρόσφατα

1. Βεβαιωθείτε ότι στο δίσκο χαρτιού υπάρχει τοποθετημένο αχρησιμοποίητο λευκό, απλό χαρτί διαστάσεων letter ή A4 .
Το HP All-in-One εκτυπώνει ένα φύλλο ευθυγράμμισης δοχείου μελάνης.



Σημείωση Εάν κατά την ευθυγράμμιση των δοχείων μελάνης στο δίσκο χαρτιού είχατε τοποθετήσει έγχρωμο χαρτί, η ευθυγράμμιση θα αποτύχει. Τοποθετήστε απλό λευκό χαρτί στο δίσκο χαρτιού και δοκιμάστε την ευθυγράμμιση ξανά.

Εάν η ευθυγράμμιση αποτύχει ξανά, ίσως ο αισθητήρας ή το δοχείο μελάνης να είναι ελαττωματικά. Επικοινωνήστε με την Υποστήριξη HP. Πηγαίστε στη διεύθυνση: www.hp.com/support. Εάν σας ζητηθεί, επιλέξτε τη χώρα/περιοχή σας και κάντε κλικ στο **Επικοινωνία με την HP** για πληροφορίες σχετικά με την κλήση τεχνικής υποστήριξης.

2. Τοποθετήστε το φύλλο ευθυγράμμισης δοχείου μελάνης στη δεξιά μπροστινή γωνία της γυάλινης επιφάνειας με την κορυφή της σελίδας στα δεξιά.
3. Πατήστε το κουμπί **Έναρξη σάρωσης**.
Το HP All-in-One ευθυγραμμίζει τα δοχεία μελάνης. Ανακυκλώστε ή απορρίψτε το φύλλο ευθυγράμμισης δοχείου μελάνης.

Καθαρισμός δοχείων μελάνης

Πριν καθαρίσετε τα δοχεία μελάνης, εκτυπώστε μια σελίδα ελέγχου λειτουργίας. Για περισσότερες πληροφορίες, ανατρέξτε στην ενότητα [Εκτύπωση αναφοράς ελέγχου λειτουργίας](#).

Εάν η αναφορά ελέγχου λειτουργίας εμφανίσει πρόβλημα, καθαρίστε τα δοχεία μελάνης χρησιμοποιώντας το λογισμικό HP Image Zone. Για περισσότερες πληροφορίες, ανατρέξτε στη Βοήθεια HP Image Zone.

Εάν συνεχίζετε να έχετε προβλήματα, καθαρίστε τις επαφές των δοχείων μελάνης και την περιοχή γύρω από τα ακροφύσια μελάνης. Για περισσότερες πληροφορίες, ανατρέξτε στη Βοήθεια HP Image Zone.

12 Πληροφορίες αντιμετώπισης προβλημάτων

Αυτό το κεφάλαιο περιλαμβάνει πληροφορίες για την αντιμετώπιση προβλημάτων με τη συσκευή HP All-in-One. Παρέχονται συγκεκριμένες πληροφορίες για θέματα εγκατάστασης και διαμόρφωσης, καθώς και για ορισμένα θέματα λειτουργιών. Για περισσότερες πληροφορίες για την αντιμετώπιση προβλημάτων, δείτε το αρχείο **Βοήθεια HP Image Zone** που συνοδεύει το λογισμικό σας.

Πολλά θέματα προκύπτουν όταν η συσκευή HP All-in-One συνδέεται στον υπολογιστή με καλώδιο USB πριν την εγκατάσταση του λογισμικού της συσκευής HP All-in-One στον υπολογιστή. Αν συνδέσατε τη συσκευή HP All-in-One στον υπολογιστή σας πριν εμφανιστεί η οθόνη εγκατάστασης του λογισμικού που σας ζητά να κάνετε τη σύνδεση, πρέπει να κάνετε τα εξής:

1. Αποσυνδέστε το καλώδιο USB από τον υπολογιστή.
2. Καταργήστε την εγκατάσταση του λογισμικού (εάν το έχετε ήδη εγκαταστήσει).
3. Επανεκκινήστε τον υπολογιστή σας.
4. Απενεργοποιήστε τη συσκευή HP All-in-One, περιμένετε ένα λεπτό και έπειτα ενεργοποιήστε την ξανά.
5. Εγκαταστήστε ξανά το λογισμικό HP All-in-One. Μην συνδέσετε το καλώδιο USB στον υπολογιστή πριν σας το ζητήσει η οθόνη του λογισμικού εγκατάστασης.

Για πληροφορίες σχετικά με την εγκατάσταση και την κατάργηση της εγκατάστασης του λογισμικού, δείτε **Κατάργηση και επανεγκατάσταση του λογισμικού**.

Αυτή η ενότητα περιλαμβάνει τα παρακάτω θέματα:

- **Αντιμετώπιση προβλημάτων εγκατάστασης:** Περιλαμβάνει πληροφορίες για την εγκατάσταση του υλικού, την εγκατάσταση του λογισμικού, καθώς και πληροφορίες για αντιμετώπιση προβλημάτων εγκατάστασης του HP Instant Share.
- **Αντιμετώπιση προβλημάτων λειτουργίας:** Περιέχει πληροφορίες σχετικά με θέματα που ενδέχεται να προκύψουν κατά τη διάρκεια κανονικών εργασιών όταν χρησιμοποιείτε τις λειτουργίες του HP All-in-One.
- **Ενημέρωση συσκευής:** Με βάση τις συμβουλές της υποστήριξης πελατών της HP ή ένα μήνυμα στην οθόνη του υπολογιστή, μπορείτε να αποκτήσετε πρόσβαση στην τοποθεσία υποστήριξης της HP στο web για να πραγματοποιήσετε λήψη ενός προγράμματος αναβάθμισης για τη συσκευή σας. Αυτή η ενότητα περιλαμβάνει πληροφορίες για την ενημέρωση της συσκευής σας.

Πριν καλέσετε την υποστήριξη της HP

Εάν έχετε κάποιο πρόβλημα, κάντε τα εξής:

1. Ελέγξτε την τεκμηρίωση που συνοδεύει τη συσκευή HP All-in-One.
 - **Οδηγός εγκατάστασης:** Ο Οδηγός εγκατάστασης εξηγεί τον τρόπο εγκατάστασης της συσκευής HP All-in-One.
 - **Οδηγός χρήσης:** Ο Οδηγός χρήσης είναι το βιβλίο που διαβάζετε. Αυτό το βιβλίο περιγράφει τις βασικές δυνατότητες της συσκευής HP All-in-One, εξηγεί τον τρόπο χρήσης της συσκευής HP All-in-One χωρίς να τη συνδέσετε σε

υπολογιστή και περιλαμβάνει πληροφορίες αντιμετώπισης προβλημάτων για την εγκατάσταση και τη λειτουργία της.

- **Βοήθεια HP Image Zone:** Η ηλεκτρονική **Βοήθεια HP Image Zone** περιγράφει τον τρόπο χρήσης της συσκευής HP All-in-One με έναν υπολογιστή και περιέχει πρόσθετες πληροφορίες αντιμετώπισης προβλημάτων που δεν καλύπτονται στον Οδηγό χρήσης.
 - **Αρχείο Readme:** Το αρχείο Readme περιλαμβάνει πληροφορίες για πιθανά προβλήματα εγκατάστασης. Για περισσότερες πληροφορίες, δείτε την ενότητα **Εμφάνιση του αρχείου Readme**.
2. Εάν δεν μπορείτε να επιλύσετε το πρόβλημα χρησιμοποιώντας τις πληροφορίες της τεκμηρίωσης, επισκεφθείτε το www.hp.com/support για να κάνετε τα εξής:
- Πρόσβαση σε σελίδες ηλεκτρονικής υποστήριξης
 - Αποστολή στη HP ενός μηνύματος e-mail για απαντήσεις στις ερωτήσεις σας
 - Σύνδεση με έναν τεχνικό της HP μέσω ηλεκτρονικής συνομιλίας
 - Έλεγχος ενημερωμένες εκδόσεις λογισμικού
- Οι επιλογές και η διαθεσιμότητα της υποστήριξης διαφέρουν ανάλογα με το προϊόν, τη χώρα/περιοχία και τη γλώσσα.
3. Επικοινωνήστε με το πλησιέστερο σε εσάς σημείο πώλησης. Εάν η συσκευή HP All-in-One έχει κάποια βλάβη υλικού, θα σας ζητηθεί να μεταφέρετε τη συσκευή HP All-in-One στο κατάστημα από όπου την αγοράσατε. Το σέρβις παρέχεται δωρεάν κατά την περίοδο ισχύος της περιορισμένης εγγύησης της συσκευής HP All-in-One. Μετά την περίοδο εγγύησης, θα ενημερωθείτε για το κόστος του σέρβις.
4. Εάν δεν μπορείτε να επιλύσετε το πρόβλημα με τη βοήθεια της ηλεκτρονικής βοήθειας ή των τοποθεσιών web της HP, καλέστε την Υποστήριξη HP στον αντίστοιχο αριθμό για τη χώρα/περιοχή σας. Για περισσότερες πληροφορίες, δείτε την ενότητα **Λήψη υποστήριξης της HP**.

Εμφάνιση του αρχείου Readme

Μπορείτε επίσης να ανατρέξετε στο αρχείο Readme για περισσότερες πληροφορίες σχετικά με πιθανά προβλήματα εγκατάστασης.

- Στα Windows η πρόσβαση στο αρχείο Readme γίνεται από τη γραμμή εργασιών των Windows, κάνοντας κλικ στο κουμπί **Έναρξη**, τοποθετώντας το δείκτη στην επιλογή **Προγράμματα** ή **Όλα τα προγράμματα**, έπειτα στο **Hewlett-Packard**, στο **HP PSC 1500 All-in-One series** και κάνοντας κλικ στο **Προβολή αρχείου Readme**.
- Σε Mac OS 9 ή OS X, μπορείτε να αποκτήσετε πρόσβαση στο αρχείο Readme εάν κάνετε διπλό κλικ στο εικονίδιο που βρίσκεται στο φάκελο στο πρώτο επίπεδο του HP All-in-One CD-ROM με το λογισμικό.

Το αρχείο Readme παρέχει περισσότερες πληροφορίες, συμπεριλαμβανομένων:

- Χρήση του βοηθητικού προγράμματος επανεγκατάστασης μετά από εγκατάσταση που απέτυχε για επιστροφή του υπολογιστή σε κατάσταση που θα επιτρέψει την επανεγκατάσταση του HP All-in-One.
- Χρήση του βοηθητικού προγράμματος επανεγκατάστασης στα Windows 98 για επαναφορά από απουσία του προγράμματος οδήγησης συστήματος Composite USB.
- Απαιτήσεις συστήματος.

Αντιμετώπιση προβλημάτων εγκατάστασης

Αυτή η ενότητα περιλαμβάνει συμβουλές αντιμετώπισης προβλημάτων με την εγκατάσταση και τη διαμόρφωση, για ορισμένα από τα πλέον συνηθισμένα θέματα που σχετίζονται με την εγκατάσταση του λογισμικού και τις ρυθμίσεις του υλικού.

Αντιμετώπιση προβλημάτων ρυθμίσεων υλικού

Χρησιμοποιήστε αυτήν την ενότητα για να επιλύσετε προβλήματα, τα οποία ενδέχεται να συναντήσετε κατά την εγκατάσταση του υλικού HP All-in-One.

Το HP All-in-One δεν ενεργοποιείται

Λύση Δοκιμάστε τα ακόλουθα:

- Βεβαιωθείτε ότι το καλώδιο τροφοδοσίας είναι καλά συνδεδεμένο στη συσκευή HP All-in-One και στο τροφοδοτικό, όπως φαίνεται παρακάτω.

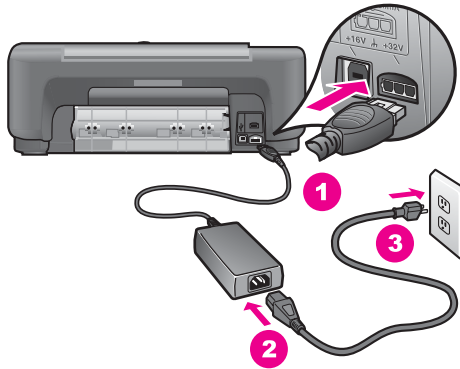

- Συνδέστε το καλώδιο τροφοδοσίας σε γειωμένη πρίζα, σε συσκευή προστασίας από απότομες μεταβολές τάσης ή σε πολύπριζο. Εάν χρησιμοποιείτε πολύπριζο, βεβαιωθείτε ότι είναι αναμμένο.
- Δοκιμάστε την πρίζα για να βεβαιωθείτε ότι λειτουργεί. Συνδέστε μια συσκευή που είστε βέβαιοι ότι λειτουργεί κανονικά και ελέγξτε αν η συσκευή τροφοδοτείται. Εάν όχι, ίσως να υπάρχει κάποιο πρόβλημα στην πρίζα.
- Εάν έχετε συνδέσει τη συσκευή HP All-in-One σε πρίζα με διακόπτη, βεβαιωθείτε ότι ο διακόπτης είναι ενεργοποιημένος.
- Όταν πατάτε το κουμπί **Ενεργοποίηση**, περιμένετε μερικά δευτερόλεπτα για να ανάψει το HP All-in-One.

Το καλώδιο USB δεν είναι συνδεδεμένο

Λύση Πρέπει πρώτα να εγκαταστήσετε το λογισμικό που συνοδεύει τη συσκευή σας HP All-in-One πριν συνδέσετε το καλώδιο USB. Κατά τη διάρκεια της εγκατάστασης, μην συνδέσετε το καλώδιο USB αν πρώτα δεν εμφανιστούν οδηγίες στην οθόνη με αντίστοιχη προτροπή. Αν συνδέσετε το καλώδιο USB πριν εμφανιστεί η προτροπή μπορεί να προκληθούν σφάλματα.

Η σύνδεση του υπολογιστή στο HP All-in-One με καλώδιο USB είναι πάρα πολύ απλή. Αρκεί να συνδέσετε το ένα άκρο του καλωδίου USB στο πίσω μέρος του υπολογιστή σας και το άλλο στο πίσω μέρος του HP All-in-One. Μπορείτε να συνδέσετε σε οποιαδήποτε θύρα USB στο πίσω μέρος του υπολογιστή.



Σημείωση 1 Δεν υποστηρίζεται το πρωτόκολλο AppleTalk.

Σημείωση 2 Μην συνδέετε το καλώδιο USB στη θύρα USB του πληκτρολογίου σας.

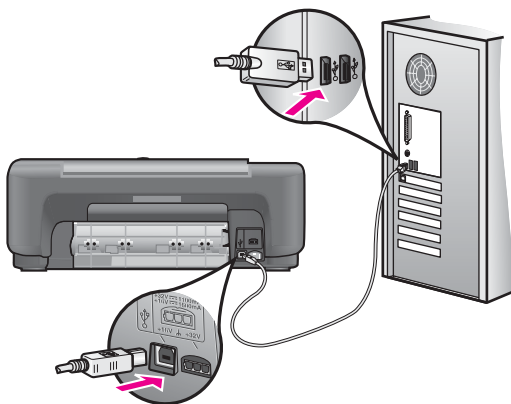

Εμφανίστηκε ένα μήνυμα στον υπολογιστή με το οποίο μου ζητήθηκε να τοποθετήσω το κάλυμμα του πίνακα ελέγχου

Λύση Αυτό μπορεί να σημαίνει ότι το κάλυμμα του πίνακα ελέγχου δεν είναι τοποθετημένο ή είναι τοποθετημένο λανθασμένα. Τραβήξτε και αφαιρέστε το πίσω μέρος του καλύμματος του πίνακα ελέγχου. Ανασηκώστε το κάλυμμα και τοποθετήστε τις προεξοχές του καλύμματος στη συσκευή. Πιέστε προς τα κάτω το κάλυμμα για να βεβαιωθείτε πως έχει ασφαλίσει καλά.

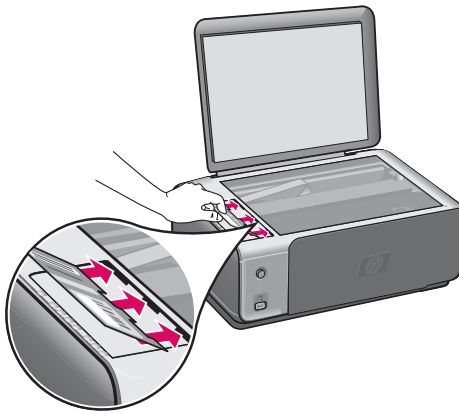

Έλαβα ένα μήνυμα στον υπολογιστή το οποίο ανέφερε ότι η ευθυγράμμιση των δοχείων μελάνης απέτυχε

Αιτία Στο δίσκο χαρτιού έχει τοποθετηθεί λάθος τύπος χαρτιού.

Λύση Εάν κατά την ευθυγράμμιση των δοχείων μελάνης στο δίσκο χαρτιού είχατε τοποθετήσει έγχρωμο χαρτί στο δίσκο εισόδου, η ευθυγράμμιση θα αποτύχει. Τοποθετήστε απλό λευκό αχρησιμοποίητο χαρτί στο δίσκο χαρτιού και δοκιμάστε την ευθυγράμμιση ξανά.

Εάν η ευθυγράμμιση αποτύχει ξανά, ίσως ο αισθητήρας ή το δοχείο μελάνης να είναι ελαττωματικά. Επικοινωνήστε με την Υποστήριξη HP. Επισκεφθείτε τη διεύθυνση www.hp.com/support. Εάν σας ζητηθεί, επιλέξτε τη χώρα/περιοχή σας και, στη συνέχεια, κάντε κλικ στο **Επικοινωνία με την HP** για πληροφορίες σχετικά με την κλήση τεχνικής υποστήριξης.

Αιτία Η προστατευτική ταινία καλύπτει τα δοχεία μελάνης.

Λύση Ελέγξτε κάθε δοχείο μελάνης. Εάν η πλαστική ταινία καλύπτει τα ακροφύσια μελάνης, αφαιρέστε την προσεκτικά χρησιμοποιώντας τη ροζ προεξοχή. Μην αγγίζετε τα ακροφύσια μελάνης ή τις χάλκινες επαφές.

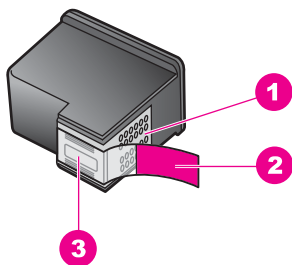

1	Χάλκινες επαφές
2	Πλαστική ταινία με ροζ άκρα κοπής (πρέπει να αφαιρεθεί πριν την εγκατάσταση)
3	Ακροφύσια μελάνης κάτω από την ταινία



Εισαγάγετε ξανά τα δοχεία μελάνης και βεβαιωθείτε ότι έχουν εισαχθεί πλήρως και ότι έχουν ασφαλίσει στη θέση τους.

Αιτία Οι επαφές πάνω δοχείο μελάνης δεν ακουμπούν τις επαφές μέσα στο δοχείο μελάνης.

Λύση Αφαιρέστε και εισαγάγετε ξανά τα δοχεία μελάνης. βεβαιωθείτε ότι έχουν εισαχθεί πλήρως και ότι έχουν ασφαλίσει στη θέση τους.

Αιτία Δεν χρησιμοποιείτε δοχεία μελάνης HP ή χρησιμοποιείτε δοχεία μελάνης που έχετε ξαναγεμίσει.

Λύση Η διαδικασία ευθυγράμμισης ενδέχεται να αποτύχει εάν δεν χρησιμοποιείτε δοχεία μελάνης HP. Ενδέχεται επίσης να αποτύχει εάν χρησιμοποιείτε δοχεία μελάνης που έχετε ξαναγεμίσει. Αντικαταστήστε τα δοχεία μελάνης με αυθεντικά δοχεία μελάνης HP που δεν έχετε ξαναγεμίσει και δοκιμάστε ξανά την ευθυγράμμιση. Για περισσότερες πληροφορίες σχετικά με την αντικατάσταση των δοχείων μελάνης, ανατρέξτε στην ενότητα **Αντικατάσταση δοχείων μελάνης**. Για περισσότερες πληροφορίες σχετικά με την ευθυγράμμιση των δοχείων μελάνης, ανατρέξτε στην ενότητα **Ευθυγράμμιση δοχείων μελάνης**.

Αιτία Το δοχείο μελάνης ή ο αισθητήρας είναι ελαττωματικά.

Λύση Επικοινωνήστε με την Υποστήριξη HP. Επισκεφθείτε τη διεύθυνση www.hp.com/support. Εάν σας ζητηθεί, επιλέξτε τη χώρα/περιοχή σας και, στη συνέχεια, κάντε κλικ στο **Επικοινωνία με την HP** για πληροφορίες σχετικά με την κλήση τεχνικής υποστήριξης.

Το HP All-in-One δεν εκτυπώνει

Λύση Εάν η συσκευή HP All-in-One και ο υπολογιστής δεν επικοινωνούν, δοκιμάστε τα παρακάτω:

- Ελέγξτε το καλώδιο USB. Εάν χρησιμοποιείτε ένα παλιότερο καλώδιο, ίσως να μη λειτουργεί σωστά. Δοκιμάστε να το συνδέσετε σε μια άλλη συσκευή για να διαπιστώσετε αν το καλώδιο USB λειτουργεί. Εάν έχετε προβλήματα, ίσως το καλώδιο USB να χρειάζεται αντικατάσταση. Βεβαιωθείτε επίσης ότι το μήκος του καλωδίου δεν υπερβαίνει τα 3 μέτρα .
- Βεβαιωθείτε ότι ο υπολογιστής σας διαθέτει δυνατότητα σύνδεσης USB. Ορισμένα λειτουργικά συστήματα, όπως τα Windows 95 και τα Windows NT, δεν υποστηρίζουν τις συνδέσεις USB. Για περισσότερες πληροφορίες, ανατρέξτε στην τεκμηρίωση που συνοδεύει το λειτουργικό σας σύστημα.
- Ελέγξτε τη σύνδεση από τη συσκευή HP All-in-One στον υπολογιστή. Βεβαιωθείτε ότι το καλώδιο USB είναι σταθερά συνδεδεμένο στη θύρα USB στο πίσω μέρος της συσκευής HP All-in-One. Βεβαιωθείτε ότι το άλλο άκρο του καλωδίου USB είναι συνδεδεμένο σε μια υποδοχή USB του υπολογιστή. Αφού συνδέσετε το καλώδιο σωστά, κλείστε και ανοίξτε ξανά τη συσκευή HP All-in-One.

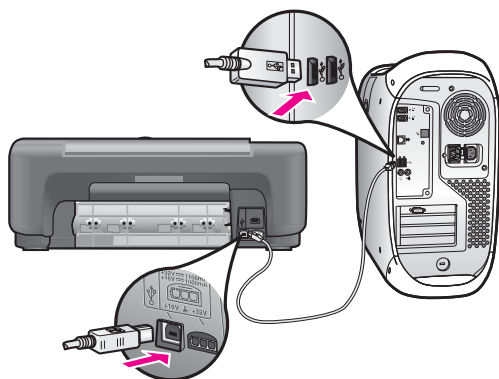
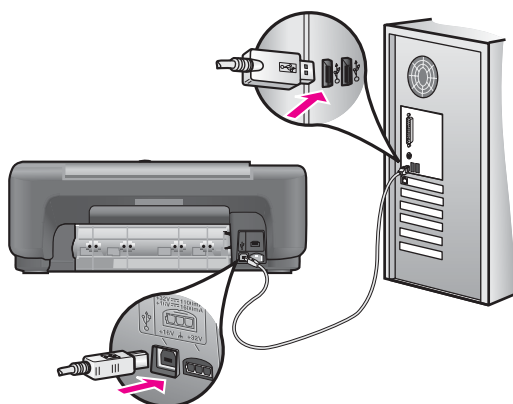

- Εάν χρησιμοποιείτε Mac: Ελέγξτε το Apple System Profiler (OS 9) ή το System Profiler (OS X) για να επιβεβαιώσετε τη σύνδεση USB. Εάν το HP All-in-One εμφανιστεί στο παράθυρο USB, τότε η σύνδεση USB ανάμεσα στον υπολογιστή και το HP All-in-One λειτουργεί. Εάν λειτουργεί, ενδέχεται να υπάρχει κάποιο πρόβλημα με το λογισμικό. Προσπαθήστε να εκτελέσετε το **HP All-in-One Setup Assistant** για να δείτε εάν μπορεί να εντοπίσει το HP All-in-One. (Η πρόσβαση στο **HP All-in-One Setup Assistant** είναι δυνατή μέσω του λογισμικού **HP Image Zone**.)
- Ελέγξτε άλλους εκτυπωτές ή σαρωτές. Ίσως χρειαστεί να αποσυνδέσετε παλαιότερα προϊόντα από τον υπολογιστή σας.
- Εάν η συσκευή σας HP All-in-One είναι συνδεδεμένη σε δίκτυο, δείτε τον Οδηγό δικτύου που συνοδεύει τη συσκευή HP All-in-One.
- Αφού ελέγξετε όλες τις συνδέσεις, δοκιμάστε να επανεκκινήσετε τον υπολογιστή σας. Σβήστε τη συσκευή HP All-in-One και ανάψτε την ξανά.

Για περισσότερες πληροφορίες σχετικά με την εγκατάσταση της συσκευής HP All-in-One και τη σύνδεση με υπολογιστή, δείτε τον Οδηγό εγκατάστασης που συνοδεύει τη συσκευή HP All-in-One.

Έλαβα ένα μήνυμα στον υπολογιστή σχετικά με εμπλοκή χαρτιού ή μπλοκαρισμένο φορέα δοχείων μελάνης

Αιτία Εάν στον υπολογιστή εμφανίζεται μήνυμα σχετικά με εμπλοκή χαρτιού ή μπλοκαρισμένο φορέα, μπορεί να υπάρχει υλικό συσκευασίας στο εσωτερικό της συσκευής HP All-in-One.

Λύση Ανοίξτε τη θύρα εισόδου στο φορέα δοχείων μελάνης και αφαιρέστε τυχόν υλικό συσκευασίας, ταινία ή άλλα ξένα αντικείμενα. Σβήστε το HP All-in-One, περιμένετε ένα λεπτό και πατήστε το κουμπί **Ενεργοποίηση** για να ανάψετε και πάλι το HP All-in-One.

Αντιμετώπιση προβλημάτων εγκατάστασης λογισμικού

Εάν αντιμετωπίσετε πρόβλημα λογισμικού κατά την εγκατάσταση, ανατρέξτε στα παρακάτω θέματα για μια πιθανή λύση. Εάν αντιμετωπίσετε πρόβλημα υλικού κατά την εγκατάσταση, δείτε [Αντιμετώπιση προβλημάτων ρυθμίσεων υλικού](#).

Κατά τη διάρκεια μιας κανονικής εγκατάστασης του λογισμικού HP All-in-One, εμφανίζονται τα παρακάτω:

- Το HP All-in-One CDROM ξεκινά αυτόματα
- Πραγματοποιείται εγκατάσταση του λογισμικού
- Τα αρχεία αντιγράφονται στη μονάδα σκληρού δίσκου που χρησιμοποιείτε
- Σας ζητείται να συνδέσετε το HP All-in-One
- Εμφανίζεται ένα πράσινο OK και ένα στοιχείο ελέγχου σε οθόνη οδηγού εγκατάστασης
- Σας ζητήθηκε να επανεκκινήσετε τον υπολογιστή σας (για τα περισσότερα συστήματα)
- Εκτελείται η διαδικασία δήλωσης

Εάν δεν εμφανίστηκε κάποιο από τα παραπάνω, ενδέχεται να υπάρχει πρόβλημα με την εγκατάσταση. Για να ελέγξετε την εγκατάσταση σε υπολογιστή με λειτουργικό σύστημα Windows, ελέγξτε τα παρακάτω:

- Πραγματοποιήστε εκκίνηση του **HP Director** (ή **Κέντρο λειτουργιών HP**) και βεβαιωθείτε ότι εμφανίζονται τα παρακάτω εικονίδια: **Scan Picture** (Σάρωση εικόνας), **Scan Document** (Σάρωση εγγράφου) και **HP Image Zone**. Για πληροφορίες σχετικά με την εκκίνηση του **HP Director** (ή **Κέντρο λειτουργιών HP**), ανατρέξτε στην ηλεκτρονική **Βοήθεια HP Image Zone** που συνοδεύει το λογισμικό. Εάν τα εικονίδια δεν εμφανιστούν αμέσως, ίσως χρειαστεί να περιμένετε μερικά λεπτά μέχρι να συνδεθεί το HP All-in-One στον υπολογιστή σας. Διαφορετικά, δείτε **Μερικά από τα εικονίδια λείπουν στο HP Director** (ή **Κέντρο λειτουργιών HP**).
- Ανοίξτε το πλαίσιο διαλόγου **Printers** (Εκτυπωτές) και βεβαιωθείτε ότι το HP All-in-One αναγράφεται στη λίστα.
- Ελέγξτε το δεξιό τμήμα της γραμμής εργασιών για ένα εικονίδιο HP All-in-One. Το εικονίδιο αυτό υποδεικνύει ότι το HP All-in-One είναι έτοιμο.

Όταν τοποθετώ το CD-ROM στη μονάδα CD-ROM του υπολογιστή μου, δεν συμβαίνει τίποτα

Λύση Κάντε τα παρακάτω:

1. Από το μενού **Έναρξη** των Windows, κάντε κλικ στην επιλογή **Εκτέλεση**.
2. Στο πλαίσιο διαλόγου **Εκτέλεση**, πληκτρολογήστε **d:\setup.exe** (εάν δεν έχει πραγματοποιηθεί αντιστοίχιση της μονάδας CDR0M που χρησιμοποιείτε με το γράμμα μονάδας D, χρησιμοποιήστε το κατάλληλο γράμμα μονάδας) και, στη συνέχεια, κάντε κλικ στο **OK**.

Εμφανίζεται η οθόνη που ελέγχει τις ελάχιστες απαιτήσεις συστήματος

Λύση Το σύστημά σας δεν πληροί τις ελάχιστες προδιαγραφές για την εγκατάσταση του λογισμικού. Κάντε κλικ στο **Λεπτομέρειες** για να δείτε ποιο είναι το πρόβλημα και έπειτα διορθώστε το πριν επιχειρήσετε να εγκαταστήσετε το λογισμικό.

Εμφανίζεται ένα κόκκινο X στο στοιχείο σύνδεσης USB

Λύση Σε κανονικές συνθήκες, εμφανίζεται ένα πράσινο σύμβολο ελέγχου το οποίο υποδηλώνει ότι η λειτουργία plug and play είναι επιτυχής. Ένα σύμβολο X υποδηλώνει ότι η λειτουργία plug and play έχει αποτύχει.

Κάντε τα παρακάτω:

1. Βεβαιωθείτε ότι το κάλυμμα του πίνακα ελέγχου είναι σωστά συνδεδεμένο και, στη συνέχεια, αποσυνδέστε το HP All-in-One και συνδέστε το ξανά.
2. Βεβαιωθείτε ότι τα καλώδια USB και τροφοδοσίας είναι συνδεδεμένα.

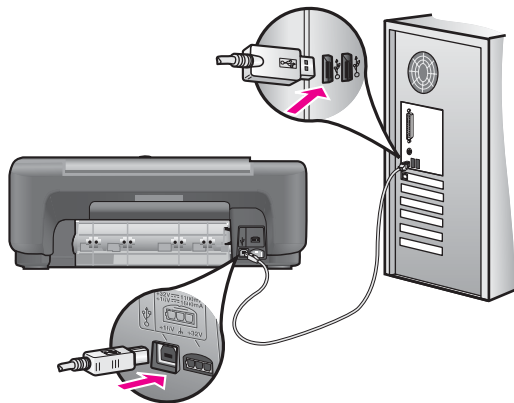

3. Βεβαιωθείτε ότι το καλώδιο USB έχει εγκατασταθεί σωστά ως εξής:
 - Αποσυνδέστε το καλώδιο USB και συνδέστε το ξανά.
 - Μην συνδέετε το καλώδιο USB σε πληκτρολόγιο ή σε μη τροφοδοτούμενο διανομέα (hub).
 - Βεβαιωθείτε πως το μήκος του καλωδίου USB δεν ξεπερνά τα 3 μέτρα (9,8 πόδια).
 - Εάν στον υπολογιστή σας είναι συνδεδεμένες πολλές συσκευές USB, μπορεί να θέλετε να αποσυνδέσετε τις άλλες συσκευές κατά τη διάρκεια της εγκατάστασης.
4. Συνεχίστε την εγκατάσταση και πραγματοποιήστε επανεκκίνηση του υπολογιστή, όταν σας ζητηθεί. Στη συνέχεια, ανοίξτε το **HP Director** (ή **Κέντρο Λειτουργιών HP**) και βεβαιωθείτε ότι υπάρχουν τα βασικά εικονίδια (**Scan Picture** (Σάρωση εικόνας), **Scan Document** (Σάρωση εγγράφου) και **HP Image Zone**).
5. Εάν δεν εμφανιστούν αυτά τα σημαντικά εικονίδια, καταργήστε την εγκατάσταση του λογισμικού και επαναλάβετε την. Για περισσότερες πληροφορίες, δείτε την ενότητα **Κατάργηση και επανεγκατάσταση του λογισμικού**.

Έλαβα μήνυμα ότι παρουσιάστηκε άγνωστο σφάλμα

Λύση Δοκιμάστε να συνεχίσετε την εγκατάσταση. Εάν αυτό δεν διορθώσει το πρόβλημα, διακόψτε και επανεκκινήστε την εγκατάσταση και έπειτα ακολουθήστε τις οδηγίες της οθόνης. Εάν εμφανιστεί σφάλμα, είναι πιθανό να χρειάζεται κατάργηση και επανεγκατάσταση του λογισμικού. Για περισσότερες πληροφορίες, ανατρέξτε στην ενότητα **Κατάργηση και επανεγκατάσταση του λογισμικού**.

Μερικά από τα εικονίδια λείπουν στο **HP Director** (ή **Κέντρο Λειτουργιών HP**)

Εάν έχετε εγκαταστήσει την πλήρη έκδοση του λογισμικού και τα βασικά εικονίδια (**Scan Picture** (Σάρωση εικόνας), **Scan Document** (Σάρωση εγγράφου) και **HP Image Zone**) δεν εμφανίζονται, η εγκατάσταση μπορεί να μην έχει ολοκληρωθεί. Εάν δεν έχετε εγκαταστήσει την πλήρη έκδοση του λογισμικού, τα

Βασικά εικονίδια είναι το **Scan Picture** (Σάρωση εικόνας) και **Scan Document** (Σάρωση εγγράφου) (το εικονίδιο **HP Image Zone Express** θα εμφανιστεί στην επιφάνεια εργασίας σας και όχι στο **HP Director**).

Λύση Σε αυτήν την περίπτωση, μπορεί να χρειαστεί να καταργήσετε και, στη συνέχεια, να επαναλάβετε την εγκατάσταση του λογισμικού. Μη διαγράψετε απλά τα αρχεία προγράμματος του HP All-in-One από το σκληρό σας δίσκο. Βεβαιωθείτε ότι τα αφαιρέσατε σωστά, χρησιμοποιώντας το βοηθητικό πρόγραμμα κατάργησης εγκατάστασης που βρίσκεται στην ομάδα προγραμμάτων HP All-in-One. Για περισσότερες πληροφορίες, δείτε την ενότητα **Κατάργηση και επανεγκατάσταση του λογισμικού**.

Δεν εμφανίζεται η οθόνη δήλωσης

Λύση

→ Στα Windows, η πρόσβαση στην οθόνη δήλωσης είναι δυνατή από τη γραμμή εργασιών των Windows, κάνοντας κλικ στο μενού **Έναρξη**, τοποθετώντας το δείκτη στην επιλογή **Προγράμματα** ή **Όλα τα προγράμματα** (στα XP), στην επιλογή **Hewlett-Packard, HP PSC 1500 All-in-One series** και στη συνέχεια κάνοντας κλικ στην επιλογή **Εγγραφείτε τώρα**.

Η Οθόνη Ψηφιακής Απεικόνισης δεν εμφανίζεται στο δεξιό τμήμα της γραμμής εργασιών

Λύση Εάν η "Παρακολούθηση ψηφιακής απεικόνισης" δεν εμφανίζεται στη γραμμή εργασιών, πραγματοποιήστε εκκίνηση του **HP Director** (ή **Κέντρο λειτουργιών HP**) για να ελέγξετε εάν εμφανίζονται τα βασικά εικονίδια. Για περισσότερες πληροφορίες, ανατρέξτε στην ενότητα **Use the HP Director** στη **Βοήθεια HP Image Zone** που συνοδεύει το λογισμικό σας.

Η γραμμή εργασιών εμφανίζεται συνήθως στο κάτω τμήμα της επιφάνειας εργασίας.

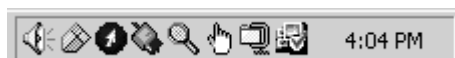

Κατάργηση και επανεγκατάσταση του λογισμικού.

Εάν η εγκατάσταση δεν έχει ολοκληρωθεί ή αν συνδέσατε το καλώδιο USB πριν εμφανιστεί η οθόνη του λογισμικού με τη σχετική προτροπή, ίσως χρειαστεί να καταργήσετε και να επανεγκαταστήσετε το λογισμικό. Μη διαγράψετε απλά τα αρχεία προγράμματος του HP All-in-One από το σκληρό σας δίσκο. Βεβαιωθείτε ότι τα αφαιρέσατε σωστά, χρησιμοποιώντας το βοηθητικό πρόγραμμα κατάργησης εγκατάστασης που βρίσκεται στην ομάδα προγραμμάτων HP All-in-One.

Η επανεγκατάσταση μπορεί να διαρκέσει από 20 έως 40 λεπτά τόσο για υπολογιστές Windows όσο και Mac. Υπάρχουν τρεις τρόποι για την κατάργηση της εγκατάστασης του λογισμικού σε έναν υπολογιστή με Windows.

Για να καταργήσετε την εγκατάσταση από έναν υπολογιστή Windows, μέθοδος 1

1. Αποσυνδέστε το HP All-in-One από τον υπολογιστή σας. Μη συνδέετε το HP All-in-One στον υπολογιστή σας μέχρι να ολοκληρώσετε την επανεγκατάσταση του λογισμικού.
2. Στη γραμμή εργασιών των Windows, κάντε κλικ στα **Start** (Έναρξη), **Programs** (Προγράμματα) ή **All Programs** (Όλα τα προγράμματα) (XP), **Hewlett-Packard, HP PSC 1500 All-in-One series, Κατάργηση εγκατάστασης λογισμικού**.
3. Ακολουθήστε τις οδηγίες της οθόνης.
4. Εάν ερωτηθείτε εάν θα θέλετε να αφαιρεθούν τα κοινόχρηστα αρχεία, κάντε κλικ στο **Όχι**.
Κάποια άλλα προγράμματα που χρησιμοποιούν τα αρχεία αυτά ενδεχομένως να μην λειτουργούν σωστά εάν τα αρχεία διαγραφούν.
5. Επανεκκινήστε τον υπολογιστή σας.



Σημείωση Είναι σημαντικό να αποσυνδέσετε το HP All-in-One πριν από την επανεκκίνηση του υπολογιστή. Μη συνδέετε το HP All-in-One στον υπολογιστή σας μέχρι να ολοκληρώσετε την επανεγκατάσταση του λογισμικού.

6. Για να εγκαταστήσετε ξανά το λογισμικό, τοποθετήστε το CD-ROM του HP All-in-One στη μονάδα CD-ROM του υπολογιστή και ακολουθήστε τις οδηγίες που παρέχονται από τον Οδηγό ρύθμισης που συνόδευε τη συσκευή HP All-in-One.
7. Μετά την εγκατάσταση του λογισμικού, συνδέστε το HP All-in-One στον υπολογιστή σας.
8. Πατήστε το κουμπί **Ενεργοποίηση** για να ενεργοποιήσετε τη συσκευή HP All-in-One.
Αφού συνδέσετε και ενεργοποιήσετε το HP All-in-One, ίσως να χρειαστεί να περιμένετε μερικά λεπτά μέχρι να ολοκληρωθούν τα συμβάντα Τοποθέτησης και Άμεσης λειτουργίας.
9. Ακολουθήστε τις οδηγίες της οθόνης.

Όταν ολοκληρωθεί η εγκατάσταση του λογισμικού, θα εμφανιστεί το εικονίδιο Status Monitor (Οθόνη κατάστασης) στο δεξιό τμήμα της γραμμής εργασιών των Windows.

Για να βεβαιωθείτε πως η εγκατάσταση του λογισμικού έχει γίνει σωστά, κάντε διπλό κλικ στο εικονίδιο του **HP Director** (ή **Κέντρο λειτουργιών HP**) που βρίσκεται στην επιφάνεια εργασίας. Εάν το **HP Director** (ή **Κέντρο λειτουργιών HP**) εμφανίζει τα βασικά εικονίδια (**Scan Picture** (Σάρωση εικόνας), **Scan Document** (Σάρωση εγγράφου) και **HP Image Zone**), τότε το λογισμικό έχει εγκατασταθεί σωστά.

Για να καταργήσετε την εγκατάσταση από έναν υπολογιστή Windows, μέθοδος 2

Σημείωση Χρησιμοποιήστε αυτή τη μέθοδο εάν η επιλογή **Κατάργηση εγκατάστασης λογισμικού** δεν είναι διαθέσιμη από το μενού Έναρξη των Windows.

1. Στη γραμμή εργασιών των Windows, κάντε κλικ στο **Έναρξη, Ρυθμίσεις, Πίνακας Ελέγχου**.
2. Κάντε διπλό κλικ στην επιλογή **Προσθαφαίρεση προγραμμάτων**.
3. Επιλέξτε **HP PSC & OfficeJet 4.5** και, στη συνέχεια, κάντε κλικ στο **Change/Remove** (Αλλαγή/Κατάργηση).

- Ακολουθήστε τις οδηγίες της οθόνης.
- Αποσυνδέστε το HP All-in-One από τον υπολογιστή σας.
 - Επανεκκινήστε τον υπολογιστή σας.



Σημείωση Είναι σημαντικό να αποσυνδέσετε το HP All-in-One πριν από την επανεκκίνηση του υπολογιστή. Μη συνδέετε το HP All-in-One στον υπολογιστή σας μέχρι να ολοκληρώσετε την επανεγκατάσταση του λογισμικού.

- Ξεκινήστε την εγκατάσταση.
- Ακολουθήστε τις οδηγίες στην οθόνη και τις οδηγίες που παρέχονται στον Οδηγό ρύθμισης που συνοδεύει τη συσκευή HP All-in-One.

Για να καταργήσετε την εγκατάσταση από έναν υπολογιστή Windows, μέθοδος 3



Σημείωση Υπάρχει ένας εναλλακτικός τρόπος εάν η επιλογή **Κατάργηση λογισμικού** δεν είναι διαθέσιμη από το μενού Έναρξη των Windows.

- Πραγματοποιήστε εκτέλεση του προγράμματος εγκατάστασης λογισμικού HP PSC 1500 All-in-One series.
- Επιλέξτε **Κατάργηση εγκατάστασης** και ακολουθήστε τις οδηγίες της οθόνης.
- Αποσυνδέστε το HP All-in-One από τον υπολογιστή σας.
- Επανεκκινήστε τον υπολογιστή σας.



Σημείωση Είναι σημαντικό να αποσυνδέσετε το HP All-in-One πριν από την επανεκκίνηση του υπολογιστή. Μη συνδέετε το HP All-in-One στον υπολογιστή σας μέχρι να ολοκληρώσετε την επανεγκατάσταση του λογισμικού.

- Πραγματοποιήστε εκτέλεση του προγράμματος εγκατάστασης λογισμικού HP PSC 1500 All-in-One series ξανά.
- Πατήστε το κουμπί **Επανεγκατάσταση**.
- Ακολουθήστε τις οδηγίες που εμφανίζονται στην οθόνη και τις οδηγίες που παρέχονται στον Οδηγό εγκατάστασης που συνοδεύει το HP All-in-One σας.

Για να καταργήσετε την εγκατάσταση από υπολογιστή Mac

- Αποσυνδέστε τη συσκευή HP All-in-One από τον Mac.
- Κάντε διπλό κλικ στο φάκελο **Applications: HP All-in-One Software**.
- Κάντε διπλό κλικ στο **HP Uninstaller**.
Ακολουθήστε τις οδηγίες της οθόνης.
- Μετά την κατάργηση της εγκατάστασης του λογισμικού, αποσυνδέστε το HP All-in-One και επανεκκινήστε τον υπολογιστή.



Σημείωση Είναι σημαντικό να αποσυνδέσετε το HP All-in-One πριν από την επανεκκίνηση του υπολογιστή. Μη συνδέετε το HP All-in-One στον υπολογιστή σας μέχρι να ολοκληρώσετε την επανεγκατάσταση του λογισμικού.

- Για να εγκαταστήσετε εκ νέου το λογισμικό, εισαγάγετε το CD-ROM του HP All-in-One στη μονάδα CD-ROM του υπολογιστή.

6. Στην επιφάνεια εργασίας, ανοίξτε το CD-ROM και, στη συνέχεια, κάντε διπλό κλικ στο **HP all-in-one installer**.
7. Ακολουθήστε τις οδηγίες που εμφανίζονται στην οθόνη και τις οδηγίες που παρέχονται στον Οδηγό εγκατάστασης που συνοδεύει το HP All-in-One σας.

Αντιμέτωπιση προβλημάτων λειτουργίας

Η ενότητα **Αντιμέτωπιση προβλημάτων 1500 series** στο **HP Image Zone Help (Βοήθεια HP Image Zone)** περιέχει συμβουλές αντιμετώπισης προβλημάτων για ορισμένα από τα συνηθέστερα θέματα που σχετίζονται με τη συσκευή HP All-in-One.

Για να έχετε πρόσβαση στις πληροφορίες αντιμετώπισης προβλημάτων από υπολογιστή με Windows, μεταβείτε στο **HP Director** (ή **Κέντρο Λειτουργιών HP**), κάντε κλικ στο **Βοήθεια** και, στη συνέχεια, επιλέξτε **Αντιμέτωπιση προβλημάτων και υποστήριξη**. Η αντιμετώπιση προβλημάτων είναι διαθέσιμη επίσης και μέσω του κουμπιού Help (Βοήθεια) που εμφανίζεται σε ορισμένα μηνύματα σφάλματος.

Για να αποκτήσετε πρόσβαση στις πληροφορίες αντιμετώπισης προβλημάτων από υπολογιστή Mac OS X v10.1.5 και νεότερης έκδοσης, κάντε κλικ στο εικονίδιο **HP Image Zone** στο Dock, επιλέξτε **Help** (Βοήθεια) από τη γραμμή μενού, επιλέξτε **HP Image Zone Help** (Βοήθεια HP Image Zone) από το μενού **Help** (Βοήθεια) και, στη συνέχεια, επιλέξτε **Αντιμέτωπιση προβλημάτων 1500 series** στο Help Viewer.

Εάν έχετε πρόσβαση στο Internet, μπορείτε να λάβετε βοήθεια από την τοποθεσία web της HP στο www.hp.com/support.

Η τοποθεσία web παρέχει επίσης απαντήσεις σε συνηθισμένες ερωτήσεις.

Αντιμέτωπιση προβλημάτων χαρτιού

Προκειμένου να αποφύγετε εμπλοκές χαρτιού, χρησιμοποιείτε μόνο τους συνιστώμενους τύπους χαρτιού για τη συσκευή HP All-in-One. Για μια λίστα με τα συνιστώμενα χαρτιά, ανατρέξτε στη **Βοήθεια HP Image Zone** ή μεταβείτε στο www.hp.com/support.

Μην τοποθετείτε κυρτωμένο ή τσαλακωμένο χαρτί, ούτε χαρτί με τσακισμένες ή σκισμένες άκρες στο δίσκο χαρτιού. Για περισσότερες πληροφορίες, δείτε την ενότητα **Αποφυγή εμπλοκών χαρτιού**.

Εάν το χαρτί μπλοκαρισθεί στη συσκευή σας, ακολουθήστε αυτές τις οδηγίες για να αποκαταστήσετε την εμπλοκή.

Παρουσιάστηκε εμπλοκή χαρτιού στη συσκευή HP All-in-One

Λύση

1. Πατήστε την προεξοχή στην αριστερή πλευρά της πίσω θύρας καθαρισμού για να ελευθερώσετε τη θύρα. Αφαιρέστε τη θύρα, τραβώντας την από τη συσκευή HP All-in-One.

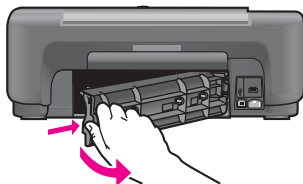

Προσοχή Η πραγματοποίηση απεμπλοκής χαρτιού από το εμπρός μέρος της συσκευής HP All-in-One μπορεί να καταστρέψει το μηχανισμό εκτύπωσης. Η απεμπλοκή χαρτιού πρέπει να γίνεται πάντα από την πίσω θύρα καθαρισμού.

2. Τραβήξτε απαλά το χαρτί έξω από τους κυλίνδρους.



Προειδοποίηση Εάν το χαρτί σχιστεί καθώς το αφαιρείτε από τους κυλίνδρους, ελέγξτε τους κυλίνδρους και τους τροχούς για τυχόν σχισμένα κομμάτια χαρτιού που μπορεί να έχουν παραμείνει στο εσωτερικό της συσκευής. Εάν δεν αφαιρέσετε όλα τα κομμάτια από τη συσκευή HP All-in-One, θα δημιουργηθούν περισσότερες εμπλοκές χαρτιού.

3. Αντικαταστήστε την πίσω θύρα καθαρισμού. Πιέστε μαλακά την πόρτα προς τα μπροστά μέχρι να κλείσει.
4. Πατήστε το **Cancel / Resume** (Ακύρωση/Συνέχεια) για να συνεχίσετε την τρέχουσα εργασία.

Αντιμετώπιση προβλημάτων με τα δοχεία μελάνης

Εάν έχετε προβλήματα με την εκτύπωση, ίσως αυτά να οφείλονται σε ένα από τα δοχεία μελάνης. Δοκιμάστε τα ακόλουθα:

1. Αφαιρέστε και επανατοποθετήστε τα δοχεία μελάνης και βεβαιωθείτε ότι έχουν εισαχθεί πλήρως και ότι έχουν ασφαλίσει στη θέση τους.
2. Εάν το πρόβλημα δεν λυθεί, τυπώστε μια αναφορά αυτόματου ελέγχου για να διαπιστώσετε εάν υπάρχει πρόβλημα με τα δοχεία μελάνης.
Η αναφορά αυτή παρέχει χρήσιμες πληροφορίες σχετικά με τα δοχεία μελάνης που χρησιμοποιείτε, συμπεριλαμβανομένων πληροφοριών κατάστασης.
3. Εάν η αναφορά αυτόματου ελέγχου εμφανίσει πρόβλημα, καθαρίστε τα δοχεία μελάνης.
4. Εάν το πρόβλημα εξακολουθεί, καθαρίστε τις χάλκινες επαφές των δοχείων μελάνης.

- Εάν συνεχίσετε να αντιμετωπίζετε προβλήματα με την εκτύπωση, προσδιορίστε ποιο δοχείο μελάνης έχει πρόβλημα και αντικαταστήστε το.

Για περισσότερες πληροφορίες σχετικά με αυτά τα θέματα, δείτε την ενότητα [Συντήρηση της συσκευής HP All-in-One](#).

Αντιμετώπιση προβλημάτων εκτύπωσης

Το έγγραφο δεν εκτυπώθηκε

Λύση Εάν έχετε εγκατεστημένους πολλούς εκτυπωτές, βεβαιωθείτε ότι επιλέγετε το HP PSC 1500 All-in-One series στην εφαρμογή λογισμικού για την εργασία εκτύπωσης.



Σημείωση Μπορείτε να ορίσετε το HP All-in-One ως τον προεπιλεγμένο εκτυπωτή για να εξασφαλίσετε ότι ο εκτυπωτής επιλέγεται αυτόματα όταν εκτυπώνετε από τις εφαρμογές λογισμικού. Για περισσότερες πληροφορίες, ανατρέξτε στο Βοήθεια HP Image Zone.

Λύση Ελέγξτε την κατάσταση του HP All-in-One για να βεβαιωθείτε ότι δεν υπάρχει σφάλμα, όπως μήνυμα εμπλοκής χαρτιού ή εξάντλησης χαρτιού. Δοκιμάστε τα ακόλουθα:

- Ελέγξτε την οθόνη του πίνακα ελέγχου του HP All-in-One για να δείτε εάν υπάρχουν μηνύματα σφάλματος.
- Για χρήστες των Windows: Ελέγξτε την κατάσταση του HP All-in-One από τον υπολογιστή σας. Στο **HP Director** (ή **Κέντρο λειτουργιών HP**), κάντε κλικ στην επιλογή **Status** (Κατάσταση).

Επιλύστε τα σφάλματα που εντοπίσατε. Για πληροφορίες σχετικά με τα μηνύματα σφάλματος, ανατρέξτε στη Βοήθεια αντιμετώπισης προβλημάτων που συνοδεύει το λογισμικό **HP Image Zone**.

Ενημέρωση συσκευής

Παρέχονται διάφοροι τρόποι για την ενημέρωση της συσκευής HP All-in-One. Για τον καθένα χρειάζεται να πραγματοποιήσετε λήψη ενός αρχείου στον υπολογιστή σας για να πραγματοποιηθεί εκκίνηση του προγράμματος **Οδηγός ενημέρωσης συσκευής**. Με βάση τις συμβουλές της υποστήριξης πελατών της HP μπορείτε να αποκτήσετε πρόσβαση στην τοποθεσία υποστήριξης πελατών της HP στο web για να πραγματοποιήσετε λήψη μιας ενημερωμένης έκδοσης για τη συσκευή σας.

Ενημέρωση συσκευής (Windows)

Χρησιμοποιήστε μια από τις παρακάτω μεθόδους για να λάβετε μια ενημέρωση για τη συσκευή σας:

- Χρησιμοποιήστε το πρόγραμμα περιήγησης web για να κάνετε λήψη μιας ενημέρωσης για το HP All-in-One από τη διεύθυνση www.hp.com/support. Το αρχείο θα είναι αυτοαποσυμπιεζόμενο εκτελέσιμο αρχείο με επέκταση .exe. Όταν

κάνετε διπλό κλικ στο αρχείο .exe, ο **Device Update Wizard** (Οδηγός ενημέρωσης συσκευής) ανοίγει στον υπολογιστή σας.

- Χρησιμοποιήστε το βοηθητικό πρόγραμμα **Ενημέρωση λογισμικού**, το οποίο παρέχεται με το λογισμικό **HP Image Zone**, για να πραγματοποιήσετε αυτόματη αναζήτηση στην τοποθεσία υποστήριξης της HP για ενημερώσεις συσκευής σε προκαθορισμένα διαστήματα. Για περισσότερες πληροφορίες σχετικά με το βοηθητικό πρόγραμμα **Software Update** (Ενημέρωση λογισμικού), ανατρέξτε στο **HP Image Zone Help** (Βοήθεια HP Image Zone).



Συμβουλή Αφού εγκατασταθεί στον υπολογιστή σας, το βοηθητικό πρόγραμμα **Ενημέρωση λογισμικού**, αναζητεί για ενημερώσεις της συσκευής. Εάν δεν έχετε την πλέον πρόσφατη έκδοση του βοηθητικού προγράμματος **Ενημέρωση λογισμικού** κατά τη στιγμή της εγκατάστασης, θα εμφανιστεί ένα πλαίσιο διαλόγου στον υπολογιστή σας, που θα σας προτρέψει να κάνετε αναβάθμιση. Αποδεχτείτε την αναβάθμιση.



Σημείωση Εάν εγκαταστήσατε το λογισμικό **HP Image Zone Express**, το βοηθητικό πρόγραμμα ενημέρωσης λέγεται **Ενημέρωση**. Το κουμπί που ανοίγει το βοηθητικό πρόγραμμα **Ενημέρωση** βρίσκεται στην πάνω αριστερή γωνία του παραθύρου λογισμικού.

Για να χρησιμοποιήσετε την αναβάθμιση συσκευής

1. Κάντε ένα από τα παρακάτω:
 - Κάντε διπλό κλικ στο αρχείο ενημέρωσης .exe του οποίου κάνατε λήψη από τη διεύθυνση www.hp.com/support.
 - Όταν σας δοθεί σχετική προτροπή, αποδεχτείτε την ενημέρωση της συσκευής που θα βρει το βοηθητικό πρόγραμμα **Software Update**.

Στον υπολογιστή σας ανοίγει ο **Device Update Wizard**.

2. Στην οθόνη **Welcome** (Καλώς ορίσατε), κάντε κλικ στο κουμπί **Next** (Επόμενο). Εμφανίζεται η οθόνη **Select a Device** (Επιλέξτε μια συσκευή).
3. Επιλέξτε το HP All-in-One από τη λίστα και κάντε κλικ στο κουμπί **Next** (Επόμενο). Εμφανίζεται η οθόνη **Important Information** (Σημαντικές πληροφορίες).
4. Βεβαιωθείτε ότι ο υπολογιστής σας και η συσκευή πληρούν τις απαιτήσεις που αναφέρονται.
5. Εάν πληρούνται οι απαιτήσεις, κάντε κλικ στο κουμπί **Update** (Ενημέρωση). Εμφανίζεται μια ράβδος προόδου ή μια παρεμφερής ένδειξη.
6. Μην αποσυνδέσετε, σβήσετε ή διακόψετε με άλλο τρόπο τη συσκευή σας κατά τη διάρκεια της ενημέρωσης.



Σημείωση Εάν διακόψετε την ενημέρωση ή εάν εμφανιστεί μήνυμα σφάλματος που να υποδεικνύει ότι η ενημέρωση απέτυχε, καλέστε την υποστήριξη HP για βοήθεια.

Αφού η συσκευή HP All-in-One κάνει επανεκκίνηση, η οθόνη **Η ενημέρωση ολοκληρώθηκε** εμφανίζεται στην οθόνη του υπολογιστή σας και η συσκευή σας εκτυπώνει μια δοκιμαστική σελίδα.

7. Η συσκευή σας έχει ενημερωθεί. Μπορείτε πλέον να χρησιμοποιήσετε το HP All-in-One με ασφάλεια.

Ενημέρωση συσκευής (Mac)

Το πρόγραμμα εγκατάστασης ενημέρωσης της συσκευής αποτελεί ένα μέσο για την εφαρμογή ενημερώσεων στο HP All-in-One ως εξής:

1. Χρησιμοποιήστε το πρόγραμμα περιήγησης web για να κάνετε λήψη μιας ενημέρωσης για το HP All-in-One από τη διεύθυνση www.hp.com/support.
2. Κάντε διπλό κλικ στο αρχείο που λάβατε.
Το πρόγραμμα εγκατάστασης θα ανοίξει στον υπολογιστή σας.
3. Ακολουθήστε τις οδηγίες στην οθόνη για να εγκαταστήσετε την ενημέρωση στο HP All-in-One.
4. Επανεκκινήστε το HP All-in-One για να ολοκληρώσετε τη διαδικασία.

13 Λήψη υποστήριξης της HP

Η Hewlett-Packard παρέχει υποστήριξη μέσω τηλεφώνου και Internet για τη συσκευή HP All-in-One.

Αυτό το κεφάλαιο περιέχει πληροφορίες σχετικά με τον τρόπο λήψης υποστήριξης μέσω του Internet, επικοινωνίας με την υποστήριξη πελατών της HP, πρόσβασης στον αριθμό σειράς και το αναγνωριστικό σέρβις, κλήσης από τη Βόρειο Αμερική κατά τη διάρκεια ισχύος της εγγύησης, κλήσης της υποστήριξης πελατών της HP στην Ιαπωνία, κλήσης της υποστήριξης πελατών της HP στην Κορέα, κλήσης από οπουδήποτε αλλού στον κόσμο, κλήσης από την Αυστραλία μετά την εγγύηση και προετοιμασίας του HP All-in-One σας για αποστολή.

Εάν δεν μπορείτε να βρείτε την απάντηση που χρειάζεστε στο ηλεκτρονικό ή έντυπο υλικό τεκμηρίωσης, το οποίο διατίθεται με το προϊόν, μπορείτε να επικοινωνήσετε με τις υπηρεσίες υποστήριξης της HP που αναγράφονται στις παρακάτω σελίδες. Ορισμένες υπηρεσίες υποστήριξης είναι διαθέσιμες μόνο στις ΗΠΑ και στον Καναδά, ενώ άλλες είναι διαθέσιμες σε πολλές χώρες/περιοχές παγκοσμίως. Εάν ο αριθμός της υπηρεσίας υποστήριξης δεν έχει καταχωρηθεί για τη χώρα/περιοχή σας, επικοινωνήστε με τον πλησιέστερο εξουσιοδοτημένο αντιπρόσωπο της HP για βοήθεια.

Λήψη υποστήριξης και άλλων πληροφοριών από το Internet

Εάν έχετε πρόσβαση στο Internet, μπορείτε να λάβετε βοήθεια από το www.hp.com/support. Αυτή η τοποθεσία web προσφέρει τεχνική υποστήριξη, προγράμματα οδήγησης, αναλώσιμα και πληροφορίες για παραγγελίες.

Υποστήριξη βάσει εγγύησης

Για να λάβετε την υπηρεσία επισκευής της HP, πρέπει να επικοινωνήσετε πρώτα με ένα γραφείο υποστήριξης της HP ή με ένα Κέντρο υποστήριξης πελατών της HP για βασική αντιμετώπιση προβλημάτων. Ανατρέξτε στην ενότητα **Υποστήριξη πελατών της HP** για βήματα που πρέπει να ακολουθήσετε πριν καλέσετε την Υποστήριξη Πελατών.



Σημείωση 1 Αυτή η πληροφορία δεν έχει εφαρμογή για πελάτες στην Ιαπωνία. Για πληροφορίες σχετικά με επιλογές σέρβις στην Ιαπωνία, δείτε **HP Quick Exchange Service (Japan)**.

Σημείωση 2 Για περισσότερες πληροφορίες σχετικά με την περιορισμένη εγγύηση της HP, ανατρέξτε τον έντυπο Οδηγό χρήσης που συνοδεύει τη συσκευή σας.

Αναβαθμίσεις εγγύησης

Ανάλογα με τη χώρα/περιοχή σας, η HP μπορεί να προσφέρει μια επιλογή αναβάθμισης της εγγύησης, με την οποία επεκτείνεται ή βελτιώνεται η κανονική εγγύηση του προϊόντος. Οι διαθέσιμες επιλογές περιλαμβάνουν την τηλεφωνική υποστήριξη κατά προτεραιότητα, την υπηρεσία επιστροφής ή την ανταλλαγή την επόμενη εργάσιμη ημέρα. Συνήθως, η κάλυψη της συντήρησης αρχίζει από την ημερομηνία αγοράς του προϊόντος και η αγορά πρέπει να έχει γίνει εντός περιορισμένου χρονικού διαστήματος από την αγορά του προϊόντος.

Για περισσότερες πληροφορίες

- Στις Η.Π.Α., καλέστε 1-866-234-1377 για να μιλήσετε με ένα σύμβουλο της HP.
- Για χώρες εκτός των ΗΠΑ, καλέστε τους τοπικούς αντιπροσώπους Υποστήριξης Πελατών της HP. Ανατρέξτε στην ενότητα **Κλήση σε άλλα μέρη στον κόσμο** για έναν κατάλογο με τους διεθνείς τηλεφωνικούς αριθμούς Υποστήριξης Πελατών.
- Μεταβείτε στην παρακάτω τοποθεσία web:

www.hp.com/support

Εάν σας ζητηθεί, επιλέξτε τη χώρα/περιοχή σας και αναζητήστε τις πληροφορίες εγγύησης.

Επιστροφή συσκευής HP All-in-One για συντήρηση

Πριν επιστρέψετε τη συσκευή HP All-in-One για συντήρηση, πρέπει να καλέσετε την Υποστήριξη Πελατών της HP. Ανατρέξτε στην ενότητα [Υποστήριξη πελατών της HP](#) για βήματα που πρέπει να ακολουθήσετε πριν καλέσετε την Υποστήριξη Πελατών.



Σημείωση Αυτή η πληροφορία δεν έχει εφαρμογή για πελάτες στην Ιαπωνία. Για πληροφορίες σχετικά με επιλογές σέρβις στην Ιαπωνία, δείτε [HP Quick Exchange Service \(Japan\)](#).

Υποστήριξη πελατών της HP

Στη συσκευή HP All-in-One μπορεί να περιλαμβάνονται και προγράμματα λογισμικού άλλων εταιρειών. Εάν αντιμετωπίσετε προβλήματα με οποιοδήποτε από αυτά τα προγράμματα, θα λάβετε καλύτερη τεχνική υποστήριξη, εάν καλέσετε τους ειδικούς της συγκεκριμένης εταιρείας. Εάν χρειάζεται να επικοινωνήσετε με την Εξυπηρέτηση Πελατών της HP, πριν τηλεφωνήσετε κάντε τα εξής.

1. Βεβαιωθείτε ότι:
 - α. Η συσκευή HP All-in-One είναι συνδεδεμένη και ενεργοποιημένη.
 - β. Το κάλυμμα του πίνακα ελέγχου είναι καλά και σωστά ασφαλισμένο.
 - γ. Τα καθορισμένα δοχεία μελάνης έχουν εγκατασταθεί σωστά.
 - δ. Στο δίσκο χαρτιού έχει τοποθετηθεί κανονικά το συνιστώμενο χαρτί.
2. Πραγματοποιήστε επανεκκίνηση της συσκευής HP All-in-One:
 - α. Απενεργοποιήστε τη συσκευή HP All-in-One πατώντας το κουμπί **Ενεργοποίηση**.
 - β. Αποσυνδέστε το καλώδιο τροφοδοσίας από την πίσω πλευρά της συσκευής HP All-in-One.
 - γ. Συνδέστε ξανά το καλώδιο τροφοδοσίας στη συσκευή HP All-in-One.
 - δ. Ενεργοποιήστε τη συσκευή HP All-in-One πατώντας το κουμπί **Ενεργοποίηση**.
3. Για περισσότερες πληροφορίες, επισκεφθείτε το www.hp.com/support. Αυτή η τοποθεσία web προσφέρει τεχνική υποστήριξη, προγράμματα οδήγησης, αναλώσιμα και πληροφορίες για παραγγελίες.
4. Εάν εξακολουθείτε να αντιμετωπίζετε προβλήματα και χρειάζεται να επικοινωνήσετε με κάποιον αντιπρόσωπο υποστήριξης πελατών της HP, πραγματοποιήστε τα παρακάτω:
 - α. Να έχετε διαθέσιμο το όνομα της συσκευής HP All-in-One, όπως εμφανίζεται στον πίνακα ελέγχου.
 - β. Εκτυπώστε μια αναφορά αυτόματου ελέγχου. Για πληροφορίες σχετικά με την εκτύπωση αναφοράς αυτόματου ελέγχου, δείτε την ενότητα [Εκτύπωση αναφοράς ελέγχου λειτουργίας](#).
 - γ. Δημιουργήστε ένα έγχρωμο αντίγραφο για να το έχετε διαθέσιμο ως δείγμα εκτύπωσης.
 - δ. Θα πρέπει να είστε έτοιμοι να περιγράψετε το πρόβλημά σας με λεπτομέρειες.
 - ε. Θα πρέπει να έχετε στη διάθεσή σας τον αριθμό σειράς και το αναγνωριστικό τεχνικής υποστήριξης. Για πληροφορίες σχετικά με την πρόσβαση στον αριθμό σειράς και το αναγνωριστικό τεχνικής υποστήριξης, δείτε την ενότητα [Πρόσβαση στον αριθμό σειράς και το αναγνωριστικό τεχνικής υποστήριξης](#).
5. Καλέστε την υποστήριξη πελατών της HP. Να βρίσκεστε κοντά στη συσκευή HP All-in-One όταν καλέσετε.

Πρόσβαση στον αριθμό σειράς και το αναγνωριστικό τεχνικής υποστήριξης

Μπορείτε να αποκτήσετε πρόσβαση στον αριθμό σειράς και το αναγνωριστικό τεχνικής υποστήριξης για τη συσκευή HP All-in-One εκτυπώνοντας μια αναφορά ελέγχου λειτουργίας.



Σημείωση Εάν δεν μπορείτε να γυρίσετε το HP All-in-One, μπορείτε να δείτε τον αριθμό σειράς στο αυτοκόλλητο πάνω από την πίσω θύρα καθαρισμού. Ο αριθμός σειράς είναι ο κωδικός 10 χαρακτήρων στην επάνω αριστερή γωνία της ετικέτας.

Για να εκτυπώσετε μια αναφορά ελέγχου λειτουργίας

1. Πατήστε και κρατήστε πατημένο το κουμπί **Άκυρο / Συνέχεια** στον πίνακα ελέγχου.
2. Με το κουμπί **Άκυρο / Συνέχεια** πατημένο, πατήστε **Έναρξη αντιγγ., Έγχρωμη**.

Εκτυπώνεται η αναφορά ελέγχου λειτουργίας, στην οποία αναφέρεται ο αριθμός σειράς και το αναγνωριστικό τεχνικής υποστήριξης.

Κλήση στη Βόρεια Αμερική

Καλέστε το **1-800-474-6836 (1-800-HP invent)**. Η τηλεφωνική υποστήριξη για τις ΗΠΑ είναι διαθέσιμη τόσο στα αγγλικά όσο και στα ισπανικά 24 ώρες την ημέρα, 7 ημέρες την εβδομάδα. Η τηλεφωνική υποστήριξη για τον Καναδά είναι διαθέσιμη τόσο στα αγγλικά όσο και στα γαλλικά 24 ώρες την ημέρα, 7 ημέρες την εβδομάδα. Οι ημέρες και οι ώρες υποστήριξης μπορεί να αλλάξουν χωρίς προειδοποίηση.

Η υπηρεσία αυτή παρέχεται δωρεάν κατά τη διάρκεια της περιόδου που καλύπτεται από την εγγύηση. Μπορεί να ισχύει κάποια χρέωση εκτός του διαστήματος ισχύος της εγγύησης.

Κλήση σε άλλα μέρη στον κόσμο

Οι παρακάτω αριθμοί ισχύουν κατά την ημερομηνία έκδοσης του παρόντος οδηγού. Για τον πιο πρόσφατο κατάλογο των διεθνών αριθμών τηλεφώνων για Υπηρεσίες υποστήριξης HP, επισκεφθείτε το www.hp.com/support και επιλέξτε τη χώρα/περιοχή ή τη γλώσσα σας.

Μπορείτε να καλέσετε το Κέντρο υποστήριξης της HP στις παρακάτω χώρες/περιοχές. Εάν η χώρα/περιοχή σας δεν αναφέρεται στον κατάλογο, επικοινωνήστε με τον τοπικό αντιπρόσωπο ή με το κοντινότερο γραφείο πωλήσεων και υποστήριξης της HP για να μάθετε για τον τρόπο παροχής υπηρεσιών.

Εφόσον ισχύει η εγγύηση, η υπηρεσία υποστήριξης παρέχεται δωρεάν. Ωστόσο, ισχύουν οι χρεώσεις για τα υπεραστικά τηλεφωνήματα. Σε ορισμένες περιπτώσεις, ισχύει επίσης ένα ενιαίο τιμολόγιο ανά περιστατικό.

Για τηλεφωνική υποστήριξη στην Ευρώπη, δείτε τις λεπτομέρειες και τις προϋποθέσεις τηλεφωνικής υποστήριξης που ισχύουν για τη χώρα/περιοχή σας στο www.hp.com/support.

Εναλλακτικά, μπορείτε να ρωτήσετε τον αντιπρόσωπό σας ή να καλέσετε τον αριθμό τηλεφώνων της HP που αναφέρεται στο παρόν εγχειρίδιο.

Ως μέρος των διαρκών προσπαθειών μας για τη βελτίωση της υπηρεσίας τηλεφωνικής υποστήριξης, σας συμβουλεύουμε να επισκέπτεστε την τοποθεσία web σε τακτική βάση για νέες πληροφορίες σχετικά με τις λειτουργίες υποστήριξης και την παράδοση.

1 Αυτό το τηλεφωνικό κέντρο παρέχει υποστήριξη για γαλλόφωνους πελάτες από τις παρακάτω χώρες: Μαρόκο, Τυνησία και Αλγερία.

2 Καλέστε τον πρώτο αριθμό και, στη συνέχεια, περιμένετε τον δεύτερο ήχο κλήσης πριν καλέσετε τον δεύτερο αριθμό κλήσης χωρίς χρέωση.

Call in Australia under warranty and post-warranty

If your product is under warranty, call 1300 721 147.

If your product is not under warranty, call 1902 910 910. A per-incident, out-of-warranty support fee will be charged to your phone bill.

Call HP Korea customer support

HP 한국 고객 지원 문의

- *고객 지원 센터 대표 전화
1588-3003
- *제품가격 및 구입처 정보 문의 전화
080-703-0700
- *전화 상담 가능 시간 :
평 일 09:00~18:00
토요일 09:00~13:00
(일요일,공휴일 제외)

Call HP Japan support

カスタマー・ケア・センター

TEL : 0570-000-511 (ナビダイヤル)

03-3335-9800 (ナビダイヤルをご利用いただけない場合)

FAX : 03-3335-8338

月～金 9:00 ～ 17:00

土・日 10:00 ～ 17:00 (祝祭日、1/1～3を除く)

FAXによるお問い合わせは、ご質問内容とともに、ご連絡先、
弊社製品名、接続コンピュータ名をご記入ください。

HP Quick Exchange Service (Japan)

製品に問題がある場合は以下に記載されている電話番号に連絡してください。製品が故障している、または欠陥があると判断された場合、**HP Quick Exchange Service**がこの製品を正常品と交換し、故障した製品を回収します。保証期間中は、修理代と送料は無料です。また、お住まいの地域にも依りますが、プリンタを次の日までに交換することも可能です。

電話番号：0570-000511（自動応答）

:03-3335-9800（自動応答システムが使用できない場合）

サポート時間：平日の午前 9:00 から午後 5:00 まで

土日の午前 10:00 から午後 5:00 まで。

祝祭日および1月1日から3日は除きます。

サービスの条件

- サポートの提供は、カスタマケアセンターを通してのみ行われます。
 - カスタマケアセンターがプリンタの不具合と判断した場合に、サービスを受けることができます。
- ご注意：**ユーザの扱いが不適切であったために故障した場合は、保証期間中であっても修理は有料となります。詳細については保証書を参照してください。

その他の制限

- 運送の時間はお住まいの地域によって異なります。詳しくは、カスタマケアターに連絡してください。
- 出荷配送は、当社指定の配送業者が行います。
- 配送は交通事情などの諸事情によって、遅れる場合があります。
- このサービスは、将来予告なしに変更することがあります。

Προετοιμασία της συσκευής HP All-in-One για μεταφορά

Εάν αφού επικοινωνήσετε με την Υποστήριξη Πελατών της HP ή επιστρέψετε στο σημείο αγοράς, σας ζητηθεί να πραγματοποιήσετε αποστολή τη συσκευή HP All-in-One για επισκευή, ακολουθήστε τα παρακάτω βήματα για να αποφύγετε την πρόκληση περαιτέρω ζημιάς στο προϊόν της HP .



Σημείωση Αυτή η πληροφορία δεν έχει εφαρμογή για πελάτες στην Ιαπωνία. Για πληροφορίες σχετικά με επιλογές σέρβις στην Ιαπωνία, δείτε [HP Quick Exchange Service \(Japan\)](#).

1. Ενεργοποιήστε το HP All-in-One.
 Αν το HP All-in-One δεν ενεργοποιηθεί, παραλείψτε τα βήματα 1 έως 7. Δεν θα μπορείτε να αφαιρέσετε τα δοχεία μελάνης. Πηγαίνετε στο βήμα 8.
2. Ανοίξτε τη θύρα πρόσβασης του μηχανισμού δοχείων μελάνης.
3. Περιμένετε μέχρι ο μηχανισμός δοχείων μελάνης να παραμείνει σταθερός και αθόρυβος, αφαιρέστε τα δοχεία μελάνης από τις υποδοχές τους και χαμηλώστε τους μοχλούς.
 Για πληροφορίες σχετικά με την αφαίρεση των δοχείων μελάνης, δείτε την ενότητα [Αντικατάσταση δοχείων μελάνης](#).
4. Τοποθετήστε τα δοχεία μελάνης στα προστατευτικά τους ή σε μια πλαστική αεροστεγή σακούλα, ώστε να μην στεγνώσουν, και φυλάξτε τα Μην τα αποστείλετε μαζί με τη συσκευή HP All-in-One, εκτός εάν σας το υποδείξει ο αντιπρόσωπος του τμήματος υποστήριξης πελατών της HP .
5. Κλείστε τη θύρα εισόδου του φορέα του δοχείου μελάνης και περιμένετε λίγα λεπτά μέχρι να επανέλθει ο φορέας του δοχείου μελάνης στην αρχική του θέση (στην αριστερή πλευρά).



Σημείωση Βεβαιωθείτε ότι ο σαρωτής έχει επιστρέψει στην αρχική του θέση πριν ενεργοποιήσετε τη συσκευή HP All-in-One.

6. Πατήστε το κουμπί **Ενεργοποίηση** για να απενεργοποιήσετε τη συσκευή HP All-in-One.
7. Αποσυνδέστε το καλώδιο τροφοδοσίας από την πρίζα και έπειτα από τη συσκευή HP All-in-One.



Προσοχή Μην αποστέλλετε το καλώδιο τροφοδοσίας και το τροφοδοτικό με τη συσκευή HP All-in-One. Η νέα συσκευή αντικατάστασης HP All-in-One δεν θα αποσταλεί με αυτά τα στοιχεία. Φυλάξτε το καλώδιο τροφοδοσίας και το τροφοδοτικό σε ασφαλές μέρος μέχρι να παραλάβετε τη νέα συσκευή αντικατάστασης HP All-in-One.

8. Εάν τα έχετε κρατήσει, χρησιμοποιήστε τα υλικά της αρχικής συσκευασίας ή τα υλικά συσκευασίας της νέας σας συσκευής για να συσκευάσετε τη συσκευή HP All-in-One για αποστολή.

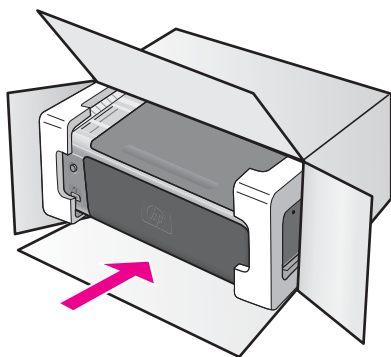

Εάν δεν έχετε τα υλικά αρχικής συσκευασίας, χρησιμοποιήστε άλλα κατάλληλα υλικά. Η βλάβη κατά τη μεταφορά που προκαλείται από ακατάλληλη συσκευασία και/ή από ακατάλληλη μεταφορά δεν καλύπτεται από την εγγύηση.

9. Τοποθετήστε την ετικέτα μεταφοράς για επιστροφή στο εξωτερικό του κουτιού.
10. Συμπεριλάβετε τα παρακάτω αντικείμενα στο κουτί:
 - Ολοκληρωμένη περιγραφή των συμπτωμάτων για το τεχνικό προσωπικό (δείγματα από τα προβλήματα στην ποιότητα εκτύπωσης θεωρούνται χρήσιμα).
 - Αντίγραφο του δελτίου πωλήσεων ή άλλο αποδεικτικό αγοράς για να αποδείξετε το χρονικό διάστημα ισχύος της εγγύησης.
 - Το όνομα, τη διεύθυνση και έναν αριθμό τηλεφώνου όπου βρίσκεστε κατά τη διάρκεια της ημέρας.

14 Τεχνικές πληροφορίες

Σε αυτήν την ενότητα υπάρχουν οι τεχνικές προδιαγραφές και οι πληροφορίες διεθνών κανονισμών για το HP All-in-One.

Το κεφάλαιο αυτό παρέχει πληροφορίες σχετικά με τις απαιτήσεις συστήματος τόσο για Windows όσο και για Mac. Προδιαγραφές σχετικά με το χαρτί, την εκτύπωση, την αντιγραφή, την κάρτα μνήμης, τη σάρωση, αλλά και φυσικές προδιαγραφές, προδιαγραφές ισχύος και περιβαλλοντικοί προβληματισμοί, κανονισμοί και την declaration of conformity.

Ελάχιστη σύνθεση συστήματος

Οι απαιτήσεις συστήματος λογισμικού βρίσκονται στο αρχείο Readme Μπορείτε να αποκτήσετε πρόσβαση στο αρχείο Readme εάν κάνετε διπλό κλικ στο εικονίδιο που βρίσκεται στο πρώτο επίπεδο του HP All-in-One CD-ROM με το λογισμικό. Εάν έχει ήδη γίνει εγκατάσταση λογισμικού Windows, μπορείτε να αποκτήσετε πρόσβαση στο αρχείο Readme από το κουμπί **Start** (Εναρξη) το οποίο βρίσκεται στη γραμμή εργασιών. Επιλέξτε **Programs** (Προγράμματα), **Hewlett-Packard**, **HP PSC 1500 Series**, **View the Readme File** (Προβολή του αρχείου Readme).

Προδιαγραφές χαρτιού

Αυτή η ενότητα παρέχει πληροφορίες για τις χωρητικότητες των δίσκων χαρτιού, τα μεγέθη χαρτιού και τις προδιαγραφές για τα περιθώρια εκτύπωσης.

Χωρητικότητες δίσκων χαρτιού

Τύπος	Βάρος χαρτιού	Δίσκος εισόδου*	Δίσκος εξόδου**
Απλό χαρτί	16 έως 24 λίβρες (60 έως 90 gsm)	100 (χαρτί 75 g/m ²)	50 (χαρτί 75 g/m ²)
Χαρτί Legal	20 έως 24 λίβρες (75 έως 90 gsm)	100 (χαρτί 75 g/m ²)	50 (χαρτί 75 g/m ²)
Κάρτες	110 λίβρες ευρετηρίου μέγ. (200 gsm)	20	10
Φάκελοι	20 έως 24 lb (75 έως 90 g/m ²)	10	10
Φιλμ διαφάνειας	Δ/Δ	30	15 ή λιγότερο
Ετικέτες	Δ/Δ	20	10
Φωτογραφικό χαρτί 4 x 6 ίντσες (10 x 15 cm)	145 lb. (236 g/m ²)	30	15
Φωτογραφικό χαρτί 8,5 x 11 ίντσες (216 x 279 mm)	Δ/Δ	20	10

* Μέγιστη χωρητικότητα.

** Η χωρητικότητα του δίσκου εξόδου επηρεάζεται από τον τύπο χαρτιού και την ποσότητα μελάνης που χρησιμοποιείτε. Η HP συνιστά να αδειάζετε το δίσκο εξόδου συχνά.

Μεγέθη χαρτιού

Τύπος	Μέγεθος
Χαρτί	Letter: 216 x 279 mm A4: 210 x 297 mm A5: 148 x 210 mm Executive: 184 x 267 mm Legal: 216 x 356 mm B5: 176 x 250 mm
Φάκελοι	U.S. #10: 105 x 241 mm U.S. #9: 99 x 226 mm A2: 111 x 146 mm DL 110 x 220 mm C6: 114 x 162 mm
Φιλμ διαφάνειας	Letter: 216 x 279 mm A4: 210 x 297 mm
φωτογραφικό χαρτί	102 x 152 mm 127 x 178 mm Letter: 216 x 280 mm A4: 210 x 297 mm Πανοραμικό 102 x 305 mm Πανοραμικό 127 x 305 mm
Κάρτες	76 x 127 mm Κάρτα ευρετηρίου 101 x 152 mm 127 x 178 mm A6: 105 x 149 mm Κάρτα Χαγκάκι: 100 x 148 mm
Ετικέτες	Letter: 216 x 279 mm A4: 210 x 297 mm
Προσαρμοσμένο	76 x 127 mm έως 216 x 356 mm

Προδιαγραφές περιθωρίου εκτύπωσης

	Επάνω (εμπρός πλευρά)	Κάτω (πίσω πλευρά)*
Χαρτί ή διαφάνεια		
U.S. (Letter, Legal, Executive)	1,8 mm	6,7 mm
ISO (A4, A5) και JIS (B5)	1,8 mm	6,7 mm
Φάκελοι		

(συνέχεια)

	Επάνω (εμπρός πλευρά)	Κάτω (πίσω πλευρά)*
	3,2 mm	6,7 mm
Κάρτες		
	1,8 mm	6,7 mm

* Το περιθώριο αυτό δεν είναι συμβατό με το HP All-in-One; ωστόσο, η συνολική περιοχή εγγραφής είναι συμβατή. Η περιοχή εγγραφής έχει μετακινηθεί από το κέντρο κατά 5,4 mm (0,21 ίντσες), δημιουργώντας ασύμμετρα επάνω και κάτω περιθώρια.

Προδιαγραφές εκτύπωσης

- Μέθοδος: Θερμική εκτύπωση inkjet drop-on-demand
- Γλώσσα: HP PCL Level 3, PCL3 GUI ή PCL 10
- Η ταχύτητα εκτύπωσης διαφέρει ανάλογα με την πολυπλοκότητα του εγγράφου
- Κύκλος λειτουργίας: 500 τυπωμένες σελίδες ανά μήνα (μέσος όρος)
- Κύκλος λειτουργίας: 5000 τυπωμένες σελίδες ανά μήνα (μέγιστο)

Μέθοδος		Ανάλυση (dpi)	Ταχύτητα (ppm)
Μέγιστη ανάλυση dpi	Ασπρόμαυρη	Ανάλυση 1200 x 1200 dpi	0,5
	Έγχρωμη	Βελτιστοποιημένη ανάλυση 1200 x 4800 dpi*	0,5
Βέλτιστη	ασπρόμαυρη	Ανάλυση 1200 x 1200 dpi	2,4
	Έγχρωμο	1200 x 1200	2,4
Κανονική	Ασπρόμαυρη	600 x 600	7,4
	Έγχρωμο	600 x 600	5
Γρήγορη κανονική	Ασπρόμαυρη	600 x 600	8,5
	Έγχρωμη	600 x 600	6,5
Γρήγορη πρόχειρη	Ασπρόμαυρη	300 x 300	έως και 20
	Έγχρωμο	300 x 300	έως και 18

* Βελτιστοποιημένη έγχρωμη εκτύπωση έως 4800 x 1200 σε φωτογραφικά χαρτιά ανώτερης ποιότητας και ανάλυση εισόδου 1200 x 1200 dpi.

Προδιαγραφές αντιγραφής

- Ψηφιακή επεξεργασία εικόνας
- Έως 99 αντίγραφα από το πρωτότυπο (διαφέρει ανάλογα με το μοντέλο)
- Ψηφιακή μεγέθυνση από 25 έως 400% (διαφέρει ανάλογα με το μοντέλο)
- Προσαρμογή στη σελίδα
- Η ταχύτητα της αντιγραφής διαφέρει ανάλογα με το μοντέλο και την πολυπλοκότητα του εγγράφου.

Μέθοδος		Ταχύτητα (ppm)	Ανάλυση εκτύπωσης (dpi)	Ανάλυση σάρωσης (dpi)*
Βέλτιστη	Ασπρόμαυρη	μέχρι 0,8	1200 x 1200**	1200 x 1200
	Έγχρωμο	μέχρι 0,8	1200 x 1200**	1200 x 1200
Κανονική	Ασπρόμαυρη	μέχρι 7	600 x 1200	300 x 300
	Έγχρωμο	μέχρι 4	600 x 600	300 x 300
Γρήγορη	Ασπρόμαυρη	έως και 20	300 x 300	300 x 300
	Έγχρωμο	έως και 18	300 x 300	300 x 300

* Μέγιστο όριο σε κλίμακα 400%.

** Βελτιστοποιημένη έγχρωμη εκτύπωση έως 4800 x 1200 dpi σε φωτογραφικά χαρτιά ανώτερης ποιότητας και ανάλυση εισόδου 1200 x 1200 dpi.

Προδιαγραφές σάρωσης

- Συμπεριλαμβάνεται πρόγραμμα επεξεργασίας εικόνας (Image editor)
- Λογισμικό OCR που μετατρέπει αυτόματα σαρωμένο κείμενο σε επεξεργάσιμο κείμενο
- Η ταχύτητα σάρωσης διαφέρει ανάλογα με την πολυπλοκότητα του εγγράφου.
- Διασύνδεση συμβατή με το πρότυπο Twain
- Ανάλυση: έως και 1200 x 1200 dpi οπτικής ανάλυσης, με χρώμα 48 bit και έως και 19200 dpi βελτιστοποιημένη ανάλυση (η μέγιστη ανάλυση περιορίζεται από τη διαθέσιμη μνήμη του υπολογιστή, τη χωρητικότητα του δίσκου και άλλες παραμέτρους του συστήματος)
- Μέγιστο μέγεθος σάρωσης από τη γυάλινη επιφάνεια: 21,6 επί 29,7 cm

Προδιαγραφές PictBridge

Παρακάτω αναγράφονται οι δυνατότητες PictBridge της συμβατής με το πρότυπο PictBridge φωτογραφικής μηχανής σας, τις οποίες μπορείτε να χρησιμοποιείτε για την εκτύπωση φωτογραφιών στη συσκευή χωρίς να χρησιμοποιείτε τον υπολογιστή. (Η φωτογραφική μηχανή σας μπορεί να διαθέτει και άλλες δυνατότητες, αλλά δεν υποστηρίζονται από τη συσκευή.) Η φωτογραφική μηχανή διαχειρίζεται τις λειτουργίες του εκτυπωτή. Ανατρέξτε στον οδηγό χρήσης της φωτογραφικής σας μηχανής για να καθορίσετε τις δυνατότητες που υποστηρίζει.

- Τύποι αρχείων: Exif/JPEG, JPEG, DPOF (Οι εικόνες με μορφοποιήσεις TIFF και RAW δεν υποστηρίζονται)
- Περικοπή και εκτύπωση εικόνας: Ναι
- Τύπος και μέγεθος χαρτιού:
- Διάταξη: Υποστηρίζονται οι εκτυπώσεις ευρετηρίου και οι παρακάτω διατάξεις.

Διάταξη	Letter	A4
1/σελίδα*	8 επί 10 ίντσες	20 επί 25 cm
2/σελίδα**	5 επί 7 ίντσες	13 επί 18 cm
3/σελίδα	4 επί 6 ίντσες	10 επί 15 cm
4/σελίδα**	3,5 επί 5 ίντσες	9 επί 13 cm

(συνέχεια)

Διάταξη	Letter	A4
9/σελίδα	2,5 επί 3,25 ίντσες	6 επί 8 cm

* Προεπιλεγμένη ρύθμιση.

** Στην Ιαπωνία: 2/σελίδα είναι 2L, 4/σελίδα είναι L

Προδιαγραφές διαστάσεων

- Ύψος: 16,2 cm
- Πλάτος: 43,4 cm
- Βάθος: 29,0 cm
- Βάρος: 5,08 kg

Προδιαγραφές ισχύος

- Κατανάλωση ισχύος: 40 W μέγιστη
- Τάση εισόδου: 100–240VAC @ 50–60 Hz
- Τάση εξόδου: 16 V @ 625 mA, 32V @ 940 mA DC

Προδιαγραφές περιβάλλοντος

- Συνιστώμενα όρια θερμοκρασίας λειτουργίας: 15° έως 32° C (59° έως 90° F)
- Επιτρεπόμενα όρια θερμοκρασίας λειτουργίας: 5° έως 40° C (41° έως 104° F)
- Υγρασία: 15% έως 85% μη συμπυκνωμένο RH
- Όρια θερμοκρασίας εκτός λειτουργίας (αποθήκευση): –40° έως 60° C (–40° έως 140° F)
- Η εκτύπωση από το HP All-in-One μπορεί να είναι ελαφρά παραμορφωμένη εάν υπάρχουν ισχυρά ηλεκτρομαγνητικά πεδία
- Η HP συνιστά τη χρήση καλωδίων USB μήκους μικρότερου ή ίσου με 3 μέτρα (10 πόδια) για τον περιορισμό του θορύβου από ισχυρά ηλεκτρομαγνητικά πεδία

Επιπλέον προδιαγραφές

Μνήμη: 8 MB ROM, 32 MB DRAM

Εάν έχετε πρόσβαση στο Internet, μπορείτε να βρείτε πληροφορίες σχετικά με τις εκπομπές θορύβου από την τοποθεσία web της HP. Μεταβείτε στη διεύθυνση: www.hp.com/support.

Πρόγραμμα περιβαλλοντικής διαχείρισης προϊόντων

Αυτή η ενότητα παρέχει πληροφορίες για την προστασία του περιβάλλοντος, την παραγωγή όζοντος, την κατανάλωση ενέργειας, τη χρήση χαρτιού, τα πλαστικά, τα φύλλα δεδομένων ασφαλείας υλικού και τα προγράμματα ανακύκλωσης.

Προστασία του περιβάλλοντος

Η Hewlett-Packard αναλαμβάνει να παρέχει προϊόντα ποιότητας με τρόπο που δεν βλάπτει το περιβάλλον. Αυτό το προϊόν σχεδιάστηκε με διάφορα χαρακτηριστικά ώστε να ελαχιστοποιούνται οι επιπτώσεις του στο περιβάλλον.

Για περισσότερες πληροφορίες, επισκεφτείτε την τοποθεσία web της HP "Commitment to the Environment" στη διεύθυνση:

www.hp.com/hpinfo/globalcitizenship/environment/index.html

Προστασία από το όζον

Αυτό το προϊόν δεν εκλύει σημαντικά επίπεδα όζοντος (O3).

Energy consumption

Energy usage drops significantly while in ENERGY STAR® mode, which saves natural resources, and saves money without affecting the high performance of this product. This product qualifies for ENERGY STAR, which is a voluntary program established to encourage the development of energy-efficient office products.



ENERGY STAR is a U.S. registered service mark of the U.S. EPA. As an ENERGY STAR partner, HP has determined that this product meets ENERGY STAR guidelines for energy efficiency.

For more information on ENERGY STAR guidelines, go to the following website:

www.energystar.gov

Χρήση χαρτιού

Αυτό το προϊόν είναι κατάλληλο για χρήση ανακυκλωμένου χαρτιού σύμφωνα με το πρότυπο DIN 19309.

Πλαστικά

Τα πλαστικά μέρη με βάρος πάνω από 25 γραμμάρια σημειώνονται σύμφωνα με τα διεθνή πρότυπα που βελτιώνουν την ικανότητα αναγνώρισης πλαστικών μερών προκειμένου να πραγματοποιηθεί ανακύκλωση στο τέλος της διάρκειας ζωής του προϊόντος.

Φύλλα Δεδομένων Ασφαλείας Υλικού

Μπορείτε να λάβετε τα φύλλα δεδομένων ασφαλείας υλικών (MSDS) από το web site της HP στη διεύθυνση:

www.hp.com/go/msds

Οι πελάτες που δεν έχουν πρόσβαση στο Internet μπορούν να επικοινωνήσουν με το τοπικό Κέντρο Υποστήριξης Πελατών της HP.

Πρόγραμμα ανακύκλωσης

Η HP προσφέρει μεγάλο αριθμό προγραμμάτων επιστροφής προϊόντων και ανακύκλωσης σε πολλές χώρες, καθώς και συνεργασία με ορισμένα από τα μεγαλύτερα κέντρα ανακύκλωσης ηλεκτρονικών σε παγκόσμιο επίπεδο. Επίσης, η HP εξοικονομεί πόρους ανανεώνοντας και πουλώντας ξανά ορισμένα από τα πιο γνωστά προϊόντα της.

Αυτό το προϊόν HP περιέχει τα παρακάτω υλικά τα οποία ενδέχεται να απαιτούν ειδική μεταχείριση στο τέλος της χρήσης τους:

- Υδράργυρο στη λάμπα φθορισμού του σαρωτή (< 2 mg)
- Μόλυβδο στα σημεία συγκόλλησης (Από την 1 Ιουλίου 2006 όλα τα νεοκατασκευασθέντα προϊόντα θα διαθέτουν σημεία συγκόλλησης και εξαρτήματα χωρίς μόλυβδο σύμφωνα με την Οδηγία 2002/95/EC της Ευρωπαϊκής Ένωσης.)

Πρόγραμμα ανακύκλωσης αναλωσίμων για εκτυπωτές ψεκασμού HP

Η HP δεσμεύεται για την προστασία του περιβάλλοντος. Το πρόγραμμα ανακύκλωσης αναλωσίμων HP Inkjet είναι διαθέσιμο σε πολλές χώρες/περιοχές και σας δίνει τη δυνατότητα να ανακυκλώσετε τα χρησιμοποιημένα δοχεία μελάνης, χωρίς χρέωση. Για περισσότερες πληροφορίες, μεταβείτε στην παρακάτω τοποθεσία web:

www.hp.com/hpinfo/globalcitizenship/environment/recycle/inkjet.html

Σημαντικές πληροφορίες σχετικά με την ανακύκλωση για τους πελάτες μας στην Ευρωπαϊκή Ένωση

Για την προστασία του περιβάλλοντος, πρέπει να γίνει ανακύκλωση του προϊόντος αυτού αφού διανύσει την ωφέλιμη διάρκεια ζωής του, όπως απαιτεί ο νόμος. Το παρακάτω σύμβολο υποδεικνύει ότι δεν είναι δυνατή η απόρριψη του προϊόντος αυτού μαζί με τα υπόλοιπα απορρίμματα. Επιστρέψτε το προϊόν αυτό στο εξουσιοδοτημένο κέντρο συλλογής που βρίσκεται κοντά σας για να εξασφαλίσετε την κατάλληλη απόρριψή του. Για περισσότερες πληροφορίες σχετικά με την επιστροφή και ανακύκλωση των προϊόντων της HP γενικά, επισκεφτείτε την τοποθεσία: <http://www.hp.com/hpinfo/globalcitizenship/environment/recycle/index.html>.



Ρυθμιστικές προειδοποιήσεις

Η συσκευή HP All-in-One ανταποκρίνεται στις απαιτήσεις των κανονιστικών φορέων για τη χώρα/περιοχή σας.

Αυτή η ενότητα παρέχει πληροφορίες για τον κωδικό αναγνώρισης μοντέλου σύμφωνα με τους κανονισμούς για το HP All-in-One, μια δήλωση FCC και χωριστές δηλώσεις για τους χρήστες στην Αυστραλία, την Ιαπωνία και την Κορέα.

Κωδικός αναγνώρισης μοντέλου σύμφωνα με τους κανονισμούς

Για σκοπούς αναγνώρισης σε σχέση με τους κανονισμούς, το προϊόν σας διαθέτει ένα κωδικό αναγνώρισης μοντέλου σύμφωνα με τους κανονισμούς. Ο Κωδικός αναγνώρισης μοντέλου για το προϊόν σας είναι SDGOB-0502. Δεν πρέπει να συγχέετε αυτόν τον αριθμό αναγνώρισης με το όνομα προώθησης του προϊόντος (HP PSC 1500 All-in-One series) ή άλλους αριθμούς προϊόντων.

Δήλωση

The United States Federal Communications Commission (in 47 CFR 15.105) has specified that the following notice be brought to the attention of users of this product.

Declaration of Conformity: This equipment has been tested and found to comply with the limits for a Class B digital device, pursuant to part 15 of the FCC Rules. Operation is subject to the following two conditions: (1) this device may not cause harmful interference, and (2) this device must accept any interference received, including interference that may cause undesired operation. Class B limits are designed to provide reasonable protection against harmful interference in a residential installation. This equipment generates, uses, and can radiate radio frequency energy, and, if not installed and used in accordance with the instructions, may cause harmful interference to radio communications. However, there is no guarantee that interference will not occur in a particular installation. If this equipment does cause harmful interference to radio or television reception, which can be determined by turning the equipment off and on, the user is encouraged to try to correct the interference by one or more of the following measures:

- Reorient the receiving antenna.
- Increase the separation between the equipment and the receiver.
- Connect the equipment into an outlet on a circuit different from that to which the receiver is connected.
- Consult the dealer or an experienced radio/TV technician for help.

For more information, contact the Product Regulations Manager, Hewlett-Packard Company, San Diego, (858) 655-4100.

The user may find the following booklet prepared by the Federal Communications Commission helpful: How to Identify and Resolve Radio-TV Interference Problems. This booklet is available from the U.S. Government Printing Office, Washington DC, 20402. Stock No. 004-000-00345-4.



Προσοχή Pursuant to Part 15.21 of the FCC Rules, any changes or modifications to this equipment not expressly approved by the Hewlett-Packard Company may cause harmful interference and void the FCC authorization to operate this equipment.

Note à l'attention des utilisateurs Canadien/notice to users in Canada

Le présent appareil numérique n'émet pas de bruit radioélectrique dépassant les limites applicables aux appareils numériques de la classe B prescrites dans le Règlement sur le brouillage radioélectrique édicté par le ministère des Communications du Canada.

This digital apparatus does not exceed the Class B limits for radio noise emissions from the digital apparatus set out in the Radio Interference Regulations of the Canadian Department of Communications.

Notice to users in Australia



This equipment complies with Australian EMC requirements.

Geräuschemission

LpA < 70 dB am Arbeitsplatz im Normalbetrieb nach DIN 45635 T. 19

Notice to users in Japan

製品には、同梱された電源コードをお使い下さい。
同梱された電源コードは、他の製品では使用出来ません。

Notice to users in Japan (VCCI-2)

この装置は、情報処理装置等電波障害自主規制協議会（VCCI）の基準に基づくクラスB情報技術装置です。この装置は、家庭環境で使用することを目的としていますが、この装置がラジオやテレビジョン受信機に近接して使用されると受信障害を引き起こすことがあります。
取り扱い説明書に従って正しい取り扱いをして下さい。

Notice to users in Korea

사용자 안내문(B급 기기)

이 기기는 비업무용으로 전자파 적합 등록을 받은 기기로서, 주거지역에서는 물론 모든 지역에서 사용할 수 있습니다.

Declaration of conformity (European Economic Area)



DECLARATION OF CONFORMITY

according to ISO/IEC Guide 22 and EN 45014

Manufacturer's Name: Hewlett-Packard Company
Manufacturer's Address: 16399 West Bernardo Drive
San Diego CA 92127, USA
Regulatory Model Number: SDGOB-0502

Declares, that the product:

Product Name: HP PSC 1500 All-in-One series

Conforms to the following Product Specifications:

Safety: IEC 60950-1: 2001
EN 60950-1: 2002
UL 60950: 1999
CAN/CSA-22.2 No. 60950-1-03
GB4943: 2001

EMC: CISPR 22:1997 / EN 55022:1998 Class B
CISPR 24:1997 / EN 55024:1998 +A1:2001
IEC 61000-3-2: 2000 / EN 61000-3-2: 2000
IEC 61000-3-3/A1: 2001 / EN 61000-3-3/ A1: 2001
FCC Part 15-Class B/ICES-003, Issue 2
GB9254: 1998

Supplementary Information:

The product herewith complies with the requirements of the Low Voltage Directive 73/23/EC, the EMC Directive 89/336/EC and carries the CE-marking accordingly.

- 1) The product was tested in a typical configuration.
- 2) Please refer to the declaration of similarity (DoS) for all tested power supplies.

06 Jan 2005
Date

San Diego Regulatory Manager

European Contact for regulatory topics only: Hewlett Packard GmbH, HQ-TRE, Herrenberger Strasse 140,
D-71034 Böblingen Germany, (FAX +49-7031-14-3143

15 ΔΗΛΩΣΗ ΕΓΓΥΗΣΗΣ ΠΕΡΙΟΡΙΣΜΕΝΗΣ ΕΥΘΥΝΗΣ της Hewlett-Packard

Διάρκεια περιορισμένης εγγύησης

Προϊόν HP	Διάρκεια περιορισμένης εγγύησης
Λογισμικό	90 ημέρες
"Εκτυπωτής"	1 έτος
Δοχεία μελάνης	Μέχρι την εξάντληση της μελάνης HP ή μέχρι την ημερομηνία «λήξης της περιόδου ισχύος εγγύησης» που είναι τυπωμένη στο δοχείο, όποιο από τα δύο συμβεί πρώτο. Η εγγύηση αυτή δεν καλύπτει προϊόντα μελάνης HP που έχουν ξαναγεμιστεί, ανακατασκευαστεί, αναπαληθεί, χρησιμοποιηθεί με λάθος τρόπο ή τροποποιηθεί.
Βοηθητικός εξοπλισμός	90 ημέρες

Έκταση εγγύησης περιορισμένης ευθύνης

Η Hewlett-Packard (HP) εγγυάται στον πελάτη τελικό χρήστη ότι τα ανωτέρω προϊόντα HP δεν θα παρουσιάσουν ελαττώματα στα υλικά και την εργασία για τη χρονική διάρκεια που προσδιορίζεται ανωτέρω, η οποία διάρκεια ξεκινά την ημερομηνία αγοράς του προϊόντος από τον πελάτη.

Για τα προϊόντα λογισμικού, η δήλωση εγγύησης περιορισμένης ευθύνης της HP ισχύει μόνο για περιπτώσεις μη εκτέλεσης οδηγιών προγραμματισμού. Η HP δεν εγγυάται ότι η λειτουργία οποιουδήποτε προϊόντος θα είναι αδιάλειπτη ή αλάνθαστη.

Η δήλωση εγγύησης περιορισμένης ευθύνης της HP καλύπτει μόνο τις βλάβες που είναι αποτέλεσμα της κανονικής χρήσης του προϊόντος, και δεν καλύπτει οποιαδήποτε άλλα προβλήματα, συμπεριλαμβανομένων αυτών που προκύπτουν ως αποτέλεσμα: α. ακατάλληλης συντήρησης ή τροποποίησης, β. λογισμικού, μέσω εκτύπωσης, ανταλλακτικών ή αναλωσίμων που δεν παρέχονται ή που δεν υποστηρίζονται από την HP, γ. λειτουργίας αντίθετης με τις προδιαγραφές του προϊόντος, δ. μη εξουσιοδοτημένης τροποποίησης ή κακής χρήσης.

Για όλα τα προϊόντα εκτυπωτών, η χρήση δοχείων μελάνης κατασκευαστή εκτός της HP ή δοχείων μελάνης που έχει ξαναγεμίσει ο πελάτης, δεν επηρεάζει την εγγύηση ή οποιοδήποτε συμφωνητικό υποστήριξης μεταξύ της HP και του πελάτη. Ωστόσο, σε περίπτωση που μια αποτυχία ή βλάβη του εκτυπωτή αποδίδεται στη χρήση δοχείου μελάνης κατασκευαστή εκτός της HP ή δοχείου μελάνης που έχει ξαναγεμίσει ο πελάτης, για τον απαραίτητο χρόνο και για τα υλικά που θα χρησιμοποιηθούν για την επισκευή της συγκεκριμένης αποτυχίας ή βλάβης του εκτυπωτή θα ισχύει η κανονική χρέωση της HP.

Σε περίπτωση που κατά την περίοδο ισχύος της εγγύησης η HP λάβει ειδοποίηση για κάποιο ελάττωμα σε οποιοδήποτε προϊόν που καλύπτεται από την εγγύηση της HP, η HP έχει τη διακριτική ευχέρεια να επισκευάσει ή να αντικαταστήσει το προϊόν.

Σε περίπτωση αδυναμίας της HP να επισκευάσει ή να αντικαταστήσει κατά περίπτωση ένα ελαττωματικό προϊόν που καλύπτεται από την εγγύηση της HP, εντός εύλογου χρονικού διαστήματος μετά την ειδοποίηση για τη βλάβη, η HP θα αποζημιώσει τον πελάτη με βάση την τιμή αγοράς του προϊόντος.

Η HP δεν φέρει καμία ευθύνη επισκευής, αντικατάστασης ή αποζημίωσης, έως ότου ο πελάτης επιστρέψει το ελαττωματικό προϊόν στην HP.

Οποιοδήποτε ανταλλακτικό προϊόν μπορεί να είναι καινούργιο ή σαν καινούργιο, με την προϋπόθεση ότι η λειτουργία του θα είναι τουλάχιστον εφάμιλλη με αυτή του προϊόντος που θα αντικατασταθεί.

Στα προϊόντα της HP ενδέχεται να χρησιμοποιούνται ανακατασκευασμένα ανταλλακτικά, στοιχεία ή υλικά, ισοδύναμα ως προς την απόδοση με καινούργια.

Η Δήλωση Εγγύησης Περιορισμένης Ευθύνης της HP ισχύει σε κάθε χώρα/περιοχή ή τοποθεσία όπου η HP διαθέτει το προϊόν. Συμφωνητικά για πρόσθετες υπηρεσίες εγγύησης, όπως συντήρηση στο χώρο σας, ίσως να υπάρχουν διαθέσιμα στα εξουσιοδοτημένα κέντρα επισκευών της HP στις χώρες/περιοχές όπου η HP διαθέτει το προϊόν ή σε οποιονδήποτε εξουσιοδοτημένο εισαγωγέα.

Περιορισμός της εγγύησης

ΣΤΟ ΒΑΘΜΟ ΠΟΥ ΕΠΙΤΡΕΠΕΤΑΙ ΑΠΟ ΤΗΝ ΤΟΠΙΚΗ ΝΟΜΟΘΕΣΙΑ, Η HP ΚΑΙ ΟΙ ΠΡΟΜΗΘΕΥΤΕΣ ΤΩΝ ΠΡΟΪΟΝΤΩΝ ΤΗΣ ΔΕΝ ΠΑΡΕΧΟΥΝ ΚΑΜΙΑ ΑΛΛΗ ΕΓΓΥΗΣΗ Ή ΟΡΟ ΟΠΟΙΟΥΔΗΠΟΤΕ ΕΙΔΟΥΣ, ΜΕ ΡΗΤΟ Ή ΣΙΩΠΗΡΟ ΤΡΟΠΟ, ΑΝΑΦΟΡΙΚΑ ΜΕ ΤΑ ΠΡΟΪΟΝΤΑ ΠΟΥ ΚΑΛΥΠΤΕΙ Η HP ΚΑΙ ΑΠΟΠΟΙΟΥΝΤΑΙ ΣΥΓΚΕΚΡΙΜΕΝΑ ΤΙΣ ΣΙΩΠΗΡΕΣ ΕΓΓΥΗΣΕΙΣ Ή ΤΟΥΣ ΟΡΟΥΣ ΠΕΡΙ ΕΜΠΟΡΕΥΣΙΜΟΤΗΤΑΣ, ΙΚΑΝΟΠΟΙΗΤΙΚΗΣ ΠΟΙΟΤΗΤΑΣ ΚΑΙ ΚΑΤΑΛΛΗΛΟΤΗΤΑΣ ΓΙΑ ΣΥΓΚΕΚΡΙΜΕΝΟ ΣΚΟΠΟ.

Περιορισμός ευθύνης

Στο βαθμό που επιτρέπεται από την τοπική νομοθεσία, οι αποζημιώσεις που αναγράφονται σε αυτήν τη Δήλωση Εγγύησης αποτελούν τις μοναδικές και αποκλειστικές αποζημιώσεις για τον πελάτη.

ΣΤΟ ΒΑΘΜΟ ΠΟΥ ΕΠΙΤΡΕΠΕΤΑΙ ΑΠΟ ΤΗΝ ΤΟΠΙΚΗ ΝΟΜΟΘΕΣΙΑ, ΜΕ ΕΞΑΙΡΕΣΗ ΤΙΣ ΥΠΟΧΡΕΩΣΕΙΣ ΠΟΥ ΟΡΙΖΟΝΤΑΙ ΡΗΤΑ ΣΤΗΝ ΠΑΡΟΥΣΑ ΔΗΛΩΣΗ ΕΓΓΥΗΣΗΣ, ΣΕ ΚΑΜΙΑ ΠΕΡΙΠΤΩΣΗ Η HP Ή ΟΙ ΠΡΟΜΗΘΕΥΤΕΣ ΤΩΝ ΠΡΟΪΟΝΤΩΝ ΤΗΣ ΔΕΝ ΕΥΘΥΝΟΝΤΑΙ ΓΙΑ ΑΜΕΣΕΣ, ΕΜΜΕΣΕΣ, ΕΙΔΙΚΕΣ, ΤΥΧΑΙΕΣ Ή ΠΑΡΕΠΟΜΕΝΕΣ ΖΗΜΙΕΣ, ΕΙΤΕ ΒΑΣΙΖΟΝΤΑΙ ΣΕ ΣΥΜΒΑΣΗ, ΑΔΙΚΟΠΡΑΞΙΑ Ή ΑΛΛΗ ΝΟΜΙΚΗ ΒΑΣΗ ΕΙΤΕ ΕΧΟΥΝ ΕΙΔΟΠΟΙΗΘΕΙ ΓΙΑ ΤΗΝ ΠΙΘΑΝΟΤΗΤΑ ΤΕΤΟΙΩΝ ΖΗΜΙΩΝ.

Τοπική νομοθεσία

Αυτή η Δήλωση Εγγύησης παρέχει στον πελάτη συγκεκριμένα νομικά δικαιώματα. Ο πελάτης ενδέχεται επίσης να έχει άλλα δικαιώματα τα οποία διαφέρουν από πολιτεία σε πολιτεία στις Ηνωμένες Πολιτείες, από επαρχία σε επαρχία στον Καναδά, και από χώρα/περιοχή σε χώρα/περιοχή σε οποιοδήποτε άλλο μέρος παγκοσμίως.

Στο βαθμό που αυτή η Δήλωση Εγγύησης αντίκειται στην τοπική νομοθεσία, αυτή η Δήλωση Εγγύησης θα τροποποιηθεί ώστε να συμμορφώνεται με την τοπική νομοθεσία. Σύμφωνα με την εν λόγω τοπική νομοθεσία, ορισμένες δηλώσεις αποποίησης και περιορισμοί αυτής της Δήλωσης Εγγύησης ενδέχεται να μην ισχύουν για τον πελάτη. Για παράδειγμα, ορισμένες πολιτείες στις Ηνωμένες Πολιτείες, καθώς και κάποιες κυβερνήσεις εκτός των Ηνωμένων Πολιτειών (συμπεριλαμβανομένων ορισμένων επαρχιών στον Καναδά), ενδέχεται:

Να μην επιτρέπουν τον περιορισμό των θεσπισμένων δικαιωμάτων ενός καταναλωτή μέσω των δηλώσεων αποποίησης και των περιορισμών της παρούσας Δήλωσης Εγγύησης (π.χ. το Ηνωμένο Βασίλειο).

Να περιορίζουν με άλλο τρόπο τη δυνατότητα του κατασκευαστή να εφαρμόσει τέτοιες δηλώσεις αποποίησης ή περιορισμούς, ή

Να παραχωρούν στον πελάτη πρόσθετα δικαιώματα εγγύησης, να προσδιορίζουν τη διάρκεια των σιωπηρών εγγυήσεων τις οποίες ο κατασκευαστής δεν μπορεί να αποποιηθεί, ή να επιτρέπουν την επιβολή περιορισμών για τη διάρκεια των σιωπηρών εγγυήσεων.

ΟΙ ΟΡΟΙ ΣΤΗΝ ΠΑΡΟΥΣΑ ΔΗΛΩΣΗ ΕΓΓΥΗΣΗΣ, ΜΕ ΕΞΑΙΡΕΣΗ ΣΤΟ ΒΑΘΜΟ ΠΟΥ ΕΠΙΤΡΕΠΕΤΑΙ ΑΠΟ ΤΟ ΝΟΜΟ, ΔΕΝ ΕΞΑΙΡΟΥΝ, ΠΕΡΙΟΡΙΖΟΥΝ Ή ΤΡΟΠΟΠΟΙΟΥΝ, ΑΛΛΑ ΣΥΜΠΛΗΡΩΝΟΥΝ ΤΑ ΚΑΤΑΚΥΡΩΜΕΝΑ ΣΥΝΤΑΓΜΑΤΙΚΑ ΔΙΚΑΙΩΜΑΤΑ ΠΟΥ ΙΣΧΥΟΥΝ ΑΝΑΦΟΡΙΚΑ ΜΕ ΤΗΝ ΠΩΛΗΣΗ ΤΩΝ ΠΡΟΪΟΝΤΩΝ ΤΗΣ ΗΡ ΣΤΟΥΣ ΕΝ ΛΟΓΩ ΠΕΛΑΤΕΣ.

Πληροφορίες εγγύησης περιορισμένης ευθύνης για χώρες/περιοχές της ΕΕ

Παρακάτω παρατίθενται τα ονόματα και οι διευθύνσεις των κέντρων ΗΡ τα οποία παρέχουν την εγγύηση περιορισμένης ευθύνης της ΗΡ (εγγύηση κατασκευαστή) στη χώρα/περιοχή σας.

Ενδέχεται επίσης να έχετε συνταγματικά δικαιώματα σε σχέση με τον πωλητή με βάση το συμφωνητικό αγοράς, πέρα από την εγγύηση του κατασκευαστή, τα οποία δεν περιορίζονται από την εγγύηση του κατασκευαστή.

<p>Βέλγιο/Λουξεμβούργο</p> <p>Hewlett-Packard Belgium BVBA/SPRL</p> <p>Luchschipstraat 1</p> <p>Rue de l'aeronef</p> <p>B-1140 Bruxelles</p>	<p>Ιρλανδία</p> <p>Hewlett-Packard Ireland Ltd.</p> <p>30 Herbert Street</p> <p>IRL-Dublin 2</p>	<p>Δανία</p> <p>Hewlett-Packard A/S</p> <p>Kongevejen 25</p> <p>DK-3460 Birkerøed</p>
<p>Ολλανδία</p> <p>Hewlett-Packard Nederland BV</p> <p>Startbaan 16</p> <p>1187 XR Amstelveen NL</p>	<p>Γαλλία</p> <p>Hewlett-Packard France</p> <p>1 Avenue du Canada</p> <p>Zone d'Activite de Courtaboeuf</p> <p>F-91947 Les Ulis Cedex</p>	<p>Πορτογαλία</p> <p>Hewlett-Packard Portugal - Sistemas de Informática e de Medida S.A.</p> <p>Edificio D. Sancho I</p> <p>Quinta da Fonte</p> <p>Porto Salvo</p> <p>2780-730 Paco de Arcos</p> <p>P-Oeiras</p>
<p>Γερμανία</p> <p>Hewlett-Packard GmbH.</p> <p>Herrenberger Straße 110-140</p> <p>D-71034 Böblingen</p>	<p>Österreich</p> <p>Hewlett-Packard Ges.m.b.H.</p> <p>Liebigasse 1</p> <p>A-1222 Wien</p>	<p>España</p> <p>Hewlett-Packard Española S.L.</p> <p>C/ Vicente Aleixandre 1</p> <p>Parque Empresarial Madrid - Las Rozas</p> <p>28230 Las Rozas</p> <p>E-Madrid</p>
<p>Φινλανδία</p> <p>Hewlett-Packard Oy</p> <p>Piispankalliontie 17</p> <p>FIN-02200 Espoo</p>	<p>Ελλάδα</p> <p>Hewlett-Packard Hellas Ε.Π.Ε.</p> <p>Voriou Epirou 76</p> <p>151 25 Maroussi</p> <p>Αθήνα</p>	<p>Σουηδία</p> <p>Hewlett-Packard Sverige AB</p> <p>Skalholtsgatan 9</p> <p>S-164 97 Kista</p>

Κεφάλαιο 15

(συνέχεια)

<p>Ιταλία Hewlett-Packard Italiana S.p.A Via G. Di Vittorio 9 20063 Cernusco sul Naviglio I-Milano</p>	<p>MB Hewlett-Packard Ltd Cain Road Bracknell GB-Berks RG12 1HN</p>	<p>Πολωνία Hewlett-Packard Polska Sp. z o.o. ul. Szturmowa 2A 02-678 Warszawa Wpisana do rejestru przedsiębiorców w Sadzie Rejonowym dla m.st. Warszawy, XX Wydział Gospodarczy pod numerem KRS 0000016370</p>
<p>Ουγγαρία Hewlett-Packard Magyarország Kft. 1117 Budapest Neumann J. u. 1.</p>	<p>Lietuva UAB "Hewlett-Packard" Šeimyniškių g. 21B 09200 Vilnius</p>	<p>Λετονία Hewlett-Packard SIA Palasta iela 7 Rīga, LV-1050</p>
<p>Slovenská republika Hewlett-Packard Slovakia, s.r.o. Miletičova 23 826 00 Bratislava</p>	<p>Česka republika HEWLETT-PACKARD s.r.o. Vyskočilova 1/1410 140 21 Praha 4</p>	<p>Εσθονία HP Oy Eesti Filiaal Estonia pst. 1 EE-10143 Tallinn Τηλ. +372 6 813 820 Φαξ +372 6 813 822</p>
<p>Σλοβενία Hewlett-Packard d.o.o. Tivolska cesta 48 1000 Ljubljana</p>	<p>Κύπρος/Kibris Hewlett-Packard Hellas Ε.Π.Ε. Voriou Epirou 76 151 25 Maroussi Αθήνα, Ελλάδα</p>	<p>Μάλτα Hewlett-Packard Europe B.V. Amsterdam, Meyrin Branch 150, Route de Nant d'Avril 1217 Meyrin, Geneva Ελβετία</p>

Ευρετήριο

- A**
ακύρωση
 αντιγραφή 29
 εργασία εκτύπωσης 34
 σάρωση 36
αναγνωριστικό τεχνικής
υποστήριξης 74
ανακύκλωση 84
ανακύκλωση αναλωσίμων για
εκτυπωτές ψεκασμού 84
αναφορά αυτόματου ελέγχου
47
αναφορές
 έλεγχος λειτουργίας 47
αντίγραφα χωρίς περίγραμμα
 Φωτογραφία 10 x 15 cm (4 x
 6 ιντσών) 28
αντιγραφή
 ακύρωση 29
 αριθμός αντιγράφων 27
 ασπρόμαυρα έγγραφα 27
 ποιότητα 26
 προδιαγραφές
 αντιγραφής 81
 ταχύτητα 26
 τύποι χαρτιού,
 συνιστώμενοι 25
αντικατάσταση δοχείων
μελάνης 49
αντιμετώπιση προβλημάτων
 ανασκόπηση 55
 βασικά στοιχεία της
 εγκατάστασης 57
 εγκατάσταση λογισμικού 62
 εγκατάσταση υλικού 57
 εμπλοκές, χαρτί 20
 επικοινωνία με την
 Υποστήριξη HP 55
 λειτουργίας 68
 πόροι υποστήριξης 55
 απαιτήσεις συστήματος 79
 αποστολή σε συσκευή
 HP Image Zone (Mac) 40
 HP Image Zone
 (Windows) 38
αριθμοί τηλεφώνου, υποστήριξη
πελατών 74
- αριθμός αντιγράφων
 αντιγραφή 27
αριθμός σειράς 74
- B**
βέλτιστη ποιότητα
αντιγραφής 26
- Γ**
γρήγορη ποιότητα
αντιγραφής 26
γυάλινη επιφάνεια
 καθαρισμός 45
 τοποθέτηση πρωτοτύπου
 13
γυάλινη επιφάνεια σάρωσης
 καθαρισμός 45
 τοποθέτηση πρωτοτύπου
 13
- Δ**
Δήλωση 85
δήλωση συμμόρφωσης
 European Economic Area
 87
διακοπή
 αντιγραφή 29
 εργασία εκτύπωσης 34
 σάρωση 36
διαμοιρασμός εκτυπωτών
 Mac 12
 Windows 12
διαφάνειες
 τοποθέτηση 19
δοχεία. *Δείτε* δοχεία μελάνης
δοχεία εκτύπωσης. *Δείτε* δοχεία
μελάνης
δοχεία μελάνης
 αντικατάσταση 49
 αντιμετώπιση
 προβλημάτων 69
 αποθήκευση 53
 δοχείο μελάνης
 φωτογραφικής
 εκτύπωσης 52
- έλεγχος στάθμης μελάνης
46
ευθυγράμμιση 53
καθαρισμός 54
ονόματα εξαρτημάτων 48
παραγγελία 43
χειρισμός 48
- E**
εγγύηση
 αναβαθμίσεις 73
 statement 89
εγκατάσταση καλωδίου USB
57
εκτύπωση
 ακύρωση εργασίας 34
 αναφορά αυτόματου
 ελέγχου 47
 από εφαρμογή
 λογισμικού 31
 από τον υπολογιστή 31
 επιλογές εκτύπωσης 32
 προδιαγραφές
 εκτύπωσης 81
εμπλοκές, χαρτί 20, 69
έναρξη, ασπρόμαυρη 5
έναρξη, έγχρωμη 5
ενημέρωση λογισμικού.. *Δείτε*
ενημέρωση συσκευής
ενημέρωση συσκευής
 ανασκόπηση 70
 Mac 72
 Windows 70
επιστροφή της συσκευής HP
all-in-one 77
ετικέτες
 τοποθέτηση 19
ευθυγράμμιση δοχείων
μελάνης 53
ευχετήριες κάρτες
 τοποθέτηση 19
εφαρμογή λογισμικού,
εκτύπωση από 31

Θ

θύρα φωτογραφικής μηχανής.
Δείτε θύρα PictBridge
θύρα PictBridge 23

Κ

καθαρισμός
γυάλινη επιφάνεια 45
δοχεία μελάνης 54
εξωτερική επιφάνεια 46
πίσω όψη καλύμματος 45
κανονική ποιότητα
αντιγραφής 26
κανονισμοί
ειδοποίηση για χρήστες
στην Ιαπωνία 86
ειδοποίηση για χρήστες
στην Κορέα 86
Κάρτες Χαγκάκι
τοποθέτηση 18
κουμπί "άκυρο" 4
κουμπί "σάρωση" 5

Λ

λυχνίες κατάστασης
επισκόπηση 5

Μ

μέσα εκτύπωσης. *Δείτε* χαρτί

Π

παραγγελία
δοχεία μελάνης 43
λογισμικό 44
Οδηγός εγκατάστασης 44
Οδηγός χρήσης 44
χαρτί 43
πίνακας ελέγχου
επισκόπηση 4
πίσω όψη καλύμματος 45
ποιότητα
αντιγραφή 26
Πρόγραμμα περιβαλλοντικής
διαχείρισης προϊόντων 83
προδιαγραφές. *Δείτε* τεχνικές
πληροφορίες
προδιαγραφές διαστάσεων 83
προδιαγραφές ισχύος 83
προδιαγραφές
περιβάλλοντος 83
προδιαγραφές περιθωρίων
εκτύπωσης 80

προδιαγραφές χαρτιού 79
προσαρμογή στη σελίδα 28
προστατευτικό δοχείου
μελάνης 53

Ρ

ρυθμίσεις
επιλογές εκτύπωσης 32

Σ

σάρωση
από πίνακα ελέγχου 35
διακοπή 36
προδιαγραφές σάρωσης 82
σέρβις 73
Δείτε επίσης υποστήριξη
πελατών
σιδερότυπα
τοποθέτηση 19
σμίκρυνση/μεγέθυνση
αντιγράφων
αλλαγή μεγέθους για
προσαρμογή σε Letter ή
A4 28
στάθμη μελάνης, έλεγχος 46
συντήρηση
αναφορά αυτόματου
ελέγχου 47
αντικατάσταση δοχείων
μελάνης 49
έλεγχος στάθμης μελάνης
46
ευθυγράμμιση δοχείων
μελάνης 53
καθαρισμός δοχείων
μελάνης 54
καθαρισμός εξωτερικής
επιφάνειας 46
καθαρισμός επιφάνειας 45
καθαρισμός πίσω όψης
καλύμματος 45

Τ

ταχυδρομικές κάρτες
τοποθέτηση 18
ταχύτητα
αντιγραφή 26
τεχνικές πληροφορίες
απαιτήσεις συστήματος 79
βάρος 83
μεγέθη χαρτιού 80

προδιαγραφές
αντιγραφής 81
προδιαγραφές
διαστάσεων 83
προδιαγραφές
εκτύπωσης 81
προδιαγραφές ισχύος 83
προδιαγραφές
περιβάλλοντος 83
προδιαγραφές περιθωρίων
εκτύπωσης 80
προδιαγραφές σάρωσης 82
προδιαγραφές χαρτιού 79
χωρητικότητα δίσκου
χαρτιού 79

ΤΟΠΟΘΕΤΗΣΗ

διαφάνειες 19
ετικέτες 19
ευχετήριες κάρτες 19
Κάρτες Χαγκάκι 18
πρωτότυπο 13
σιδερότυπα 19
ταχυδρομικές κάρτες 18
φάκελοι 19
Φωτογραφικό χαρτί 10 x 15
cm 17
φωτογραφικού χαρτιού 4 x 6
ιντσών 17
χαρτί πλήρους μεγέθους 15
χαρτί A4 15
χαρτί legal 15
χαρτί letter 15
τύποι σύνδεσης που
υποστηρίζονται
διαμοιρασμός εκτυπωτών
12
τύποι σύνδεσης,
υποστηριζόμενοι
διαμοιρασμός εκτυπωτών
12
USB 12

Υ

υποστήριξη
πόροι 55
πριν καλέσετε 55
υποστήριξη πελατών
αναγνωριστικό τεχνικής
υποστήριξης 74
αριθμός σειράς 74
Αυστραλία 75
Βόρεια Αμερική 75
εκτός ΗΠΑ 75

επικοινωνία 74
Ιαπωνία 76
τοποθεσία web 73
HP Quick Exchange Service
(Ιαπωνία) 77
Υποστήριξη HP
πριν καλέσετε 55

Φ

φάκελοι
τοποθέτηση 19
φωτογραφίες
δοχείο μελάνης
φωτογραφικής
εκτύπωσης 52
HP Image Zone 38
φωτογραφικό χαρτί
τοποθέτηση 17
Φωτογραφικό χαρτί 10 x 15 cm
τοποθέτηση 17
φωτογραφικού χαρτιού 4 x 6
ιντσών
τοποθέτηση 17

X

χαρτί
εμπλοκές 20, 69
μεγέθη χαρτιού 80
μη συμβατοί τύποι 14
παραγγελία 43
συνιστώμενοι τύποι 14
συνιστώμενοι τύποι
αντιγραφής 25
τοποθέτηση 15
χαρτί A4
τοποθέτηση 15
χαρτί legal
τοποθέτηση 15
χαρτί letter
τοποθέτηση 15
χωρητικότητα δίσκου χαρτιού
79

Ψ

ψηφιακή φωτογραφική μηχανή
PictBridge 23

A

asiakastuki
Korea 76

H

HP All-in-One
επισκόπηση 3
HP All-in-One,
προετοιμασία για
μεταφορά 77
HP Director
έναρξη (Windows) 6
λείπουν εικονίδια 64
HP Instant Share 41
Mac 7
HP Image Zone
επισκόπηση 6
HP Instant Share 38, 40,
41
Mac 7, 40, 41
Windows 6, 38
HP Instant Share
αποστολή εικόνων από το
HP image Zone (USB) 38
αποστολή σε συσκευή 38
αποστολή φωτογραφιών
μέσω e-mail από το
HP Image Zone (USB) 38
εγκατάσταση (USB) 38
πληροφορίες για 37
HP Image Zone 38
HP JetDirect 11

I

Instant Share. *δείτε* HP Instant
Share

P

PictBridge 23

R

regulatory notices
Δήλωση 85
κωδικός αναγνώρισης
μοντέλου σύμφωνα με τους
κανονισμούς 85
declaration of conformity
(European Economic
Area) 87
note à l'attention des
utilisateurs Canadien 86
notice to users in Canada
86

© 2004 Hewlett-Packard Development Company, L.P.

Electronic Edition

www.hp.com



Q5888-90212