

HP Officejet 5600 All-in-One series

Kullanıcı Kılavuzu

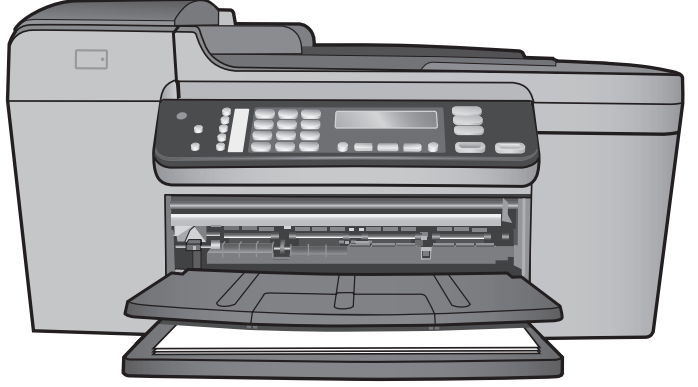

HP Officejet 5600 All-in-One series



Kullanıcı Kılavuzu

© Telif Hakkı 2005 Hewlett-Packard Development Company, L.P.

Buradaki bilgiler önceden haber verilmeksizin değiştirilebilir.

Önceden yazılı izin alınmaksızın çoğaltılması, alıntı yapılması ve çevrilmesi, telif hakkı yasalarının izin verdiği durumlar dışında yasaktır.



Adobe ve Acrobat logoları, Adobe Systems Incorporated'in Birleşik Devletler'de ve/veya başka ülkelerde ya tescilli ticari markaları ya da ticari markalarıdır.

Windows®, Windows NT®, Windows ME®, Windows XP®, ve Windows 2000® Microsoft Corporation'un A.B.D.'de tescilli ticari markalarıdır.

Intel® ve Pentium®, Intel Corporation'un tescilli ticari markalarıdır.

Energy Star® ve Energy Star logoları® Birleşik Devletler Çevre Koruma Örgütü'nün A.B.D.'deki ticari markalarıdır.

Yayın numarası: Q5610-90169

Birinci baskı: Mayıs 2005

Bildirim

HP ürünleriyle ve hizmetleriyle ilgili tüm garantiler, bu ürünlerle ve hizmetlerle birlikte gelen hızlı garanti bildirimlerinde belirtilir. Burada yer verilen hiçbir bildirim ek bir garanti oluşturduğu düşünülmemelidir. HP, burada yer alan teknik hatalardan veya yazım hatalarından veya eksikliklerden sorumlu tutulamaz.

Hewlett-Packard Company, bu belgenin veya tarif ettiği programın yerleştirilmesi, performansı ya da kullanımı ile ilgili ya da bunlardan doğan hiçbir rastlantısal veya dolaylı zarar için yükümlü olamaz.

Not: Hukuki bilgiler **Teknik bilgiler** içinde bulunabilir.



Birçok yerde, aşağıdaki belgelerin kopyalanması yasal değildir. Emin olmadığınızda, önce bir yasal temsilci aracılığıyla kontrol edin.

- Resmi belgeler:
 - Pasaportlar

- İltica belgeleri
- Hizmet belgeleri
- Kimlik rozetleri, kartları veya rütbe işaretleri

- Resmi damgalar:
 - Posta damgaları
 - Yiyecek yardımı kuponları
- Devlet kurumlarından çekilen çekler ya da ödeme emirleri
- Kağıt para, seyahat çekleri veya posta havaleleri
- Mevduat sertifikaları
- Telif hakkı olan çalışmalar

Güvenlik bilgileri



Uyarı Yangın ya da elektrik çarpması riskini önlemek için, bu ürünü yağmura ya da neme maruz bırakmayın.

Yangın ya da elektrik çarpması riskini azaltmak için, bu ürünü kullanırken her zaman temel güvenlik önlemlerine uyun.



Uyarı Potansiyel elektrik çarpması riski

1. Kurulum Kılavuzu'ndaki tüm yönergeleri okuyun ve anlayın.
2. Aygıtı bir güç kaynağına bağlarken sadece topraklı elektrik prizi kullanın. Prizin topraklı olup olmadığını bilmiyorsanız, bir elektrikçi aracılığıyla kontrol edin.
3. Ürünün üzerinde yazan tüm uyanlara ve yönergelere uyun.
4. Bu ürünü, temizlemeden önce, prizlerden çıkartın.
5. Bu ürünü suya yakın bir yerde ya da ıslak olduğunuzda yerleştirmeyin ya da kullanmayın.
6. Ürünü sağlam ve sabit bir yüzeye üzerine güvenli bir biçimde yerleştirin.
7. Ürünü, kimsenin güç kablosuna basmayacağı ya da takılıp düşmeyeceği ve güç kablosunun zarar görmeyeceği korunaklı bir yere yerleştirin.
8. Ürün normal biçimde çalışmazsa, ekrandaki Sorun Giderme yardımına bakın.
9. İçinde kullanıcı tarafından onarılabilecek parça yoktur. Servis için yetkili servis personeline başvurun.

10. İyi havalandırılan bir alanda kullanın.
11. Yalnızca HP tarafından verilen güç bağdaştırıcısıyla kullanın.



Uyarı Bu aygıt, elektrik kesintisi olduğunda çalışmaz.

İçindekiler

1	HP All-in-One genel bakış	3
	Bir bakışta HP All-in-One	3
	Kontrol paneli özellikleri	4
	Menüye genel bakış	5
	Metin ve simgeler	6
	HP Image Zone yazılımını kullanın.	7
2	Ek bilgilere ulaşma	9
	Bilgi kaynakları	9
	Ekran Yardımı kullanma	10
3	HP All-in-One aygıtınızın kurulumunu bitirin	17
	Tercihlerinizi ayarlama	17
	Faks kurulumu	18
4	Orijinal belgeler ve kağıt yerleştirme	31
	Orijinal belgeleri yerleştirme	31
	Yazdırma ve kopyalama için kağıt seçme	33
	Kağıt yükleme	34
	Kağıt sıkışmalarından kaçınma	39
5	Kopyalama özelliklerini kullanma	41
	Kopya çıkarma	41
	Kopyalama ayarlarını değiştirme	41
	Bir fotoğrafın 10 x 15 cm (4 x 6 inç) kenarlıksız kopyasını çıkarma	42
	Kopyalamayı durdurma	43
6	Tarama özelliklerini kullanma	45
	Görüntü tarama	45
	Taranan görüntüyü arkadaşlarınızla ve yakınlarınızla paylaşma	46
	Taranan görüntüyü yazdırma	47
	Taranan görüntüyü düzenleme	47
7	Bilgisayarınızdan yazdırma	49
	Bir yazılım uygulamasından yazdırma	49
	Yazdırma ayarlarını değiştirme	50
	Yazdırma işini durdurma	51
8	Faks özelliklerini kullanma	53
	Faks gönderme	53
	Faks alma	56
	Raporları yazdırma	58
	Stop faxing	59
9	Sarf malzemeleri siparişi	61
	Kağıt, asetat film veya diğer ortamları sipariş etme	61
	Yazıcı kartuşları sipariş etme	61
	Diğer sarf malzemelerini sipariş etme	62
10	HP All-in-One aygıtınızın bakımı	63
	HP All-in-One aygıtının temizlenmesi	63
	Otomatik sınav raporu yazdırma	65
	Yazıcı kartuşlarıyla çalışma	66

11 Sorun giderme bilgileri	77
Benioku dosyasını görüntüleme	78
Kurulum sorunlarını giderme	78
İşlemlerle ilgili sorun giderme	96
Aygıt güncelleştirme	99
12 HP garanti ve destek	103
Garanti	103
HP müşteri desteğini aramadan önce	105
Seri numaranıza ve servis kimlik numaranıza erişme	105
Destek ve diğer bilgileri İnternet'ten alma	105
Garanti süresince Kuzey Amerika'da arama	106
Diğer ülkelerden arama	106
HP Quick Exchange Service (Japonya)	108
HP All-in-One aygıtınızı nakletmek üzere hazırlayın	108
HP All-in-One aygıtınızı paketleyin	110
13 Teknik bilgiler	111
Sistem gereksinimleri	111
Kağıt özellikleri	111
Yazdırma özellikleri	112
Kopyalama özellikleri	113
Faks özellikleri	113
Tarama özellikleri	114
Fiziksel özellikler	114
Güç özellikleri	114
Çevresel özellikler	114
Ek özellikler	114
Çevresel ürün gözetim programı	115
Yasal uyarılar	116
Declaration of conformity (European Economic Area)	119
HP Officejet 5600 All-in-One series Declaration of Conformity:	120
Dizin	121

1 HP All-in-One genel bakış

Bir çok HP All-in-One işlevine bilgisayarınızı açmadan doğrudan erişebilirsiniz. HP All-in-One aygıtınızdan kopya çıkarmak veya faks göndermek gibi işleri hızla ve kolayca başarabilirsiniz.

Bu bölümde HP All-in-One aygıtının donanım özellikleri, kontrol paneli işlevleri ve **HP Image Zone** yazılımına nasıl erişileceği açıklanmaktadır.



İpucu Bilgisayarınıza yüklenen **HP Image Zone** yazılımını kullanarak HP All-in-One aygıtınızla daha fazlasını yapabilirsiniz. Yazılım, kopyalama, faks, tarama ve fotoğraf işlevselliğinin yanı sıra sorun giderme ipuçlarını ve yardımcı bilgileri içerir. Daha fazla bilgi için bkz. ekrandaki **HP Image Zone Yardım** ve **HP Image Zone** yazılımını kullanın..

HP Image Zone yazılımını Mac OS 9 ve OS 10.0.0 - 10.1.4'ü desteklemez.

Bir bakışta HP All-in-One

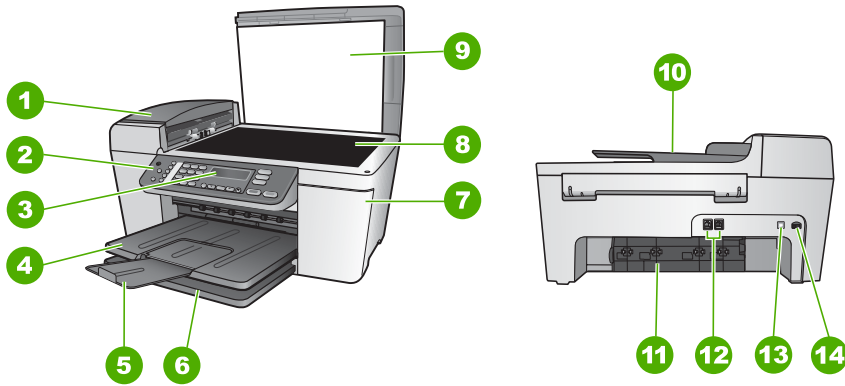

Etiket	Açıklama
1	Otomatik belge besleyici
2	Kontrol paneli
3	Kontrol paneli ekranı
4	Çıkış tepsisi
5	Çıkış tepsisi uzantısı
6	Giriş tepsisi
7	Taşıyıcı erişim kapağı
8	Cam

(devam)

Etiket	Açıklama
9	Kapak
10	Belge besleme tepsi
11	Arka temizleme kapağı
12	1-LINE ve 2-EXT faks bağlantı noktaları
13	Arka USB bağlantı noktası
14	Güç bağlantısı

Kontrol paneli özellikleri

Aşağıdaki şema ve ilgili tablo HP All-in-One kontrol paneli işlevleri hakkında hızlı bir referans sunar.

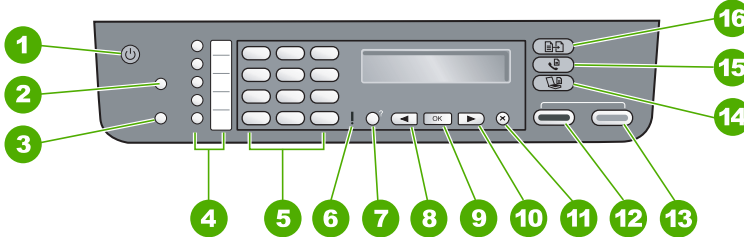

Etiket	Ad ve Açıklama
1	Açık: HP All-in-One aygıtını açın veya kapatın. HP All-in-One aygıtı açıkken Açık düğmesi yanar. Lamba bir iş yürütülürken yanıp söner. HP All-in-One aygıtı kapalı olduğunda, aygıtta hala çok düşük miktarda güç sağlanmaktadır. HP All-in-One aygıtının güç kaynağıyla bağlantısını tümüyle kesmek için aygıtı kapatın ve sonra güç kablosunu çekin.
2	Hızlı Arama: Hızlı arama numarasını seçin.
3	Yeniden Ara/Duraklat: En son aranan numarayı tekrar arayın ya da faks numarasına 3 saniyelik bir duraklama süresi ekleyin.
4	Tek tuşla hızlı arama düğmeleri: İlk beş hızlı arama düğmesine erişin.
5	Tuş takımı: Faks numaralarının, değerlerin ya da metinlerin girilmesini sağlar.
6	Dikkat lambası: Dikkat lambası yandığında dikkat etmeniz gereken bir hata oluştu demektir.
7	Ayarlar/?: Rapor üretmek, faksı değiştirmek ve diğer bakım ayarları ve Yardım menüsüne erişim için Ayarlar Menüsünü sunar veya kaldırır. Yardım menüsünden seçtiğiniz konu bilgisayar ekranınızda bir yardım penceresi açar.

(devam)

Etiket	Ad ve Açıklama
8	Sol ok: Kontrol paneli ekranındaki değerleri azaltır.
9	OK: Kontrol paneli ekranında menü ya da ayarları seçer.
10	Sağa ok Kontrol paneli ekranındaki değerleri artırır.
11	İptal: Bir işi durdurur, bir menüden çıkar ya da ayarlardan çıkar.
12	Başlat Siyah: Siyah beyaz kopyalama, tarama, fotoğraf basma veya faks gönderme işini başlatır.
13	Başlat Renkli: Renkli kopyalama, tarama, fotoğraf basma veya faks gönderme işini başlatır.
14	Tarama: Bir tarama hedefi seçilmesi için Tarama Hedefi menüsünü sunar.
15	Faks: Seçeneklerin seçilmesi için Faks Menüsünü sunar.
16	Kopyala: Seçeneklerin seçilmesi için Faks Menüsünü sunar.

Menüye genel bakış

Aşağıdaki konular HP All-in-One aygıtının kontrol paneli ekranında görünen üst düzey menülere hızlı bir başvuru sağlar.

Kopyala Menüsü

Kontrol paneli üzerindeki **Kopyala** düğmesine basarak aşağıdaki **Kopyala Menüsü** seçeneklerini kullanabilirsiniz.

Kopya Sayısı
Küçült/Büyüt
Kopyalama Kalitesi
Kopya Kağıt Boyutu
Kağıt Türü
Daha Açık/Daha Koyu
Geliştirmeler
Yeni Varsayılanları Ayarla

Faks Menüsü

Kontrol panelindeki **Faks** düğmesine bir kereden daha fazla basarak aşağıdaki **Faks Menüsü** seçeneklerini kullanabilirsiniz.

Faks Numarası
Çözünürlük

(devam)

Daha Açık/Daha Koyu
Nasıl fakslarım
Yeni Varsayılanları Ayarla

Tarama Hedefi Menüsü

Kontrol paneli üzerindeki **Tarama** düğmesine basarak aşağıdaki **Tarama Hedefi** seçeneklerini kullanabilirsiniz. Bu menüde bulunan seçenekler bilgisayarınıza yüklü olan yazılım uygulamalarına bağlı olarak değişir.

HP Image Zone
Microsoft PowerPoint
Adobe Photoshop
HP Instant Share

Ayarlar Menüsü

Kontrol paneli üzerindeki **Ayar** düğmesine basarak aşağıdaki **Ayarlar Menüsü** seçeneklerini kullanabilirsiniz.

1: Yardım
2: Yazdırma Raporu
3: Hızlı Arama Ayarları
4: Temel Faks Ayarları
5: Gelişmiş Faks Ayarları
6: Araçlar
7: Tercihler

Yardım Menüsüne bu menüden erişilebilir. **Yardım Menüsü** ana yardım konularına hızlı erişim sağlar. Bu konular bilgisayar ekranınızda görüntülenir.

Metin ve simgeler

Hızlı arama girişlerini ve faks başlığı bilgilerini ayarlarken metin ve sembolleri girmek için kontrol paneli tuştakımını kullanabilirsiniz.

Bir faks veya telefon numarasını çevirdiğinizde, tuş takımından simgeler de girebilirsiniz. HP All-in-One numarayı çevirdiğinde, simgeyi yorumlar ve uygun şekilde yanıt verir. Örneğin, faks numarasında bir kısa çizgi girerseniz, HP All-in-One numaranın geri kalanını çevirmeden önce duraklar. Faks numarasını çevirmeden önce bir dış hatta erişmeniz gerekirse, duraklama yararlıdır.

Kontrol panelindeki tuş takımını kullanarak metin girme

Ayrıca, kontrol panelindeki tuş takımını kullanarak da metin ve simge girebilirsiniz.

Metin girmek için

1. Bir adın harflerine karşılık gelen tuş takımı numaralarına basın. Örneğin, aşağıdaki düğmede gösterildiği şekilde, a, b ve c harfleri 2 sayısına karşılık gelir.

2 abc



İpucu Kullanılabilecek karakterleri görme için, bir düğmeye birkaç kez basın.

Dil ve ülke/bölge ayarlarınıza bağlı olarak tuştakımında gösterilenler dışında ek karakterler bulunabilir.

2. Doğru harf görüldüğünde, imlecin otomatik olarak sağa ilerlemesini bekleyin ya da ► düğmesine basın. Sonra, adın bir sonraki harfine karşılık gelen sayıya basın. Doğru harf görünene kadar düğmeye birkaç kez basın. Sözcüğün ilk harfi otomatik olarak büyük harfe ayarlanır.

Boşluk, duraklatma veya simge girmek için

→ Boşluk bırakmak için Boşluk (#) düğmesine basın.

Duraklama eklemek için **Yeniden Ara/Duraklat** düğmesine basın. Sayı diziliminde bir kısa çizgi görünür.

@ gibi bir sembolü girmek için, varolan sembollerin listesinde kaydırma yapmak üzere **Semboller (*)** düğmesine arka arkaya basın: yıldız işareti (*), tire (-), ve imi (&.), nokta (.), taksim (/), parantez (), kesme işareti ('), eşittir (=), numara işareti (#), at işareti (@), alt çizgi (_), artı (+), ünlem (!), noktalı virgül (;), soru işareti (?), virgöl (,), iki nokta üstüste (:), yüzde (%) ve yaklaşık (-).

Bir harfi, sayıyı veya simgeyi silmek için

→ Hata yaparsanız düzeltmek için ◀ düğmesine basın ve girişi düzeltin.

Metin girmeyi tamamladıktan sonra girişi saklamak için **OK**'e basın.

HP Image Zone yazılımını kullanın.

Kontrol panelinde bulunmayan birçok özelliğe erişmek için **HP Image Zone** yazılımını kullanabilirsiniz.

HP All-in-One'i kurduğunuzda bilgisayarınıza **HP Image Zone** yazılımı yüklenir. Daha fazla bilgi için aygıtınızla birlikte gelen Kurulum Kılavuzu'na göz atın.



Not **HP Image Zone** yazılımının minimum kurulumunu seçtiyseniz, **HP Image Zone Express** yazılımının tüm uygulaması kurulmaz. **HP Image Zone Express** sınırlı bellek kaynakları olan bilgisayarlar için önerilir. **HP Image Zone Express**, **HP Image Zone**'nin tam kurulumunda içerilen standart set yerine temel bir fotoğraf düzenleme setini içerir.

Bu kılavuzda ve ekran **HP Image Zone Yardım**'ında **HP Image Zone** yazılımı belirtildiğinde, aksi belirtilmemişse, bu, **HP Image Zone**'nin her iki sürümüne de karşılık gelmektedir.

HP Image Zone yazılımını kullanarak HP All-in-One'inizin işlevselliğini hızlı ve kolay bir şekilde artırabilirsiniz. Kılavuz boyunca konuya özel ipuçları ve projelerinizle ilgili faydalı bilgiler sağlayan bu kutulara göz atın.

HP Image Zone yazılımına erişim işletim sistemine (OS) göre farklılaşmaktadır. Örneğin, Windows bilgisayarınız varsa, **HP Image Zone** yazılımının giriş noktası **HP Çözüm Merkezi**'dir. Bir Mac'iniz varsa **HP Image Zone** yazılımının giriş noktası **HP Image Zone** penceresidir. Giriş noktası her iki durumda da **HP Image Zone** yazılımı ve hizmetleri için başlangıç noktası görevi görür .

HP Image Zone yazılımını bir Windows bilgisayarda açmak için

1. Aşağıdakilerden birini yapın:
 - Windows masaüstünden **HP Çözüm Merkezi** simgesini çift tıklayın.
 - Windows görev çubuğunun sağ ucundaki sistem tepsisinde, **HP Dijital Görüntüleme Monitörü** simgesini çift tıklayın.
 - Görev çubuğunda, **Başlat**'ı tıklayın, **Programlar**'ın veya **Tüm Programlar**'ın üzerine gelin, **HP**'yi seçin ve sonra **HP Çözüm Merkezi**'i tıklayın.
2. Birden fazla HP aygıtı kuruluysa HP All-in-One sekmesini seçin.



Not Bir Windows bilgisayarda, **HP Çözüm Merkezi**'de bulunan özellikler kurmuş olduğunuz aygıtlara göre değişir. **HP Çözüm Merkezi** seçili aygıtla ilişkili simgeleri görüntülemek üzere özelleştirilmiştir. Seçili aygıt belli bir özelliklere donatılmamışsa, bu özelliğin simgesi **HP Çözüm Merkezi**'de görüntülenmez.



İpucu Bilgisayarınızdaki **HP Çözüm Merkezi** hiç simge içermiyorsa, yazılımın yüklenmesi sırasında bir hata olmuş olabilir. Bunu düzeltmek için **HP Image Zone** yazılımını tümüyle kaldırmak için Windows'taki Denetim Masasını kullanın; ardından yazılımı yeniden yükleyin. Daha fazla bilgi için HP All-in-One aygıtınızla birlikte verilen Kurulum Kılavuzu'na göz atın.

Bir Mac'ta HP Image Zone yazılımını açmak için

- Dock'taki **HP Image Zone** simgesini tıklayın ve ardından bir aygıt seçin. **HP Image Zone** penceresi görünür.



Not Bir Mac'ta, **HP Image Zone** yazılımında bulunan özellikler seçilen aygıtta göre değişir.



İpucu **HP Image Zone** yazılımı açıldığında Dock'taki **HP Image Zone** simgesini seçip fare düğmesini üzerinde tutarak Dock menüsü kısayollarına erişebilirsiniz.

2 Ek bilgilere ulaşma

HP All-in-One aygıtınızın kurulumu ve kullanılması hakkında bilgi veren çeşitli kaynaklara hem basılı hem de ekranda erişebilirsiniz.

Bilgi kaynakları

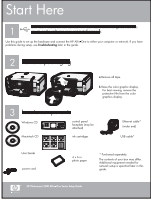

Kurulum Kılavuzu

Kurulum Kılavuzu, HP All-in-One aygıtının kurulumu ve yazılımın yüklenmesi ile ilgili yönergeler sağlar. Kurulum Kılavuzundaki adımları sırasıyla izlediğinizden emin olun.

Not HP All-in-One aygıtındaki özelliklerden tam olarak yararlanmak için okuduğunuz Kullanıcı Kılavuzunda açıklanan ek kurulumu gerçekleştirmeniz veya ek tercihleri ayarlamanız gerekmektedir. Daha fazla bilgi için bkz. [HP All-in-One aygıtınızın kurulumunu bitirin](#).

Kurulum sırasında sorunlarla karşılaşırsanız Kurulum Kılavuzunun son bölümündeki veya [Sorun giderme bilgileri](#) bu Kullanıcı Kılavuzundaki Sorun Gidermeye bakın.



Kullanıcı Kılavuzu

Bu Kullanıcı Kılavuzu, HP All-in-One aygıtınızı nasıl kullanacağınız hakkında, sorun giderme ipuçları ve adım adım yönergeleri içeren bilgileri içerir. Aynı zamanda bu Kullanıcı Kılavuzundakileri tamamlayıcı ek kurulum bilgileri de vermektedir.



HP Image Zone Turu (Windows)

HP Image Zone Turu, HP All-in-One aygıtınızda içerilen yazılıma özet bir genel bakışı elde etmenin eğlenceli ve etkileşimli bir yoludur. **HP Image Zone** yazılımının fotoğrafları düzenlemenize, organize etmenize ve yazdırmanıza nasıl yardımcı olabileceğini öğreneceksiniz.



HP Image Zone Yardım

HP Image Zone Yardım, HP All-in-One aygıtınızın bu Kullanıcı Kılavuzunda açıklanmayan, yalnızca **HP Image Zone** yazılımını kullanırken bulunan özellikleri içeren özellikleri hakkında ayrıntılı yönergeler sağlar.



Windows

- **Adım adım yönerge al** başlığı **HP Image Zone** yazılımını HP aygıtlarıyla kullanmakla ilgili bilgi sunar.
- **Yapabileceklerinizi Keşfedin** başlığı, **HP Image Zone** yazılımı ve HP aygıtlarıyla yapabileceğiniz pratik ve yaratıcı şeyler hakkında daha fazla bilgi sunar.
- Daha fazla yardım almak gerekirse veya HP yazılım güncelleştirmelerini kontrol etmek isterseniz, **Sorun giderme ve destek** konusuna bakın.

Mac

- **Nasıl Yapılır?** başlığı, **HP Image Zone** yazılımı ve HP aygıtlarıyla yapabileceğiniz pratik ve yaratıcı şeyler hakkında daha fazla bilgi sunar.
- **Başlarken** konu alanı, resimlerinizin alınması, değiştirilmesi ve paylaşılması hakkında bilgi verir.
- **Yardım Kullan** başlığı ekrandaki Yardımda bilgi bulma hakkında daha fazla bilgi verir.

Daha fazla bilgi için bkz. [Ekran Yardımı kullanma](#).



Aygıtınızda ekran yardımı

Aygıtınızdan konu başlığı seçimleri ile ilgili ek bilgiler içeren ekran yardımı alabilirsiniz.

Ekran yardımına kontrol panelinden erişmek için

1. **Kur/?** düğmesine basın.
2. Uygun yardım başlığı görünene kadar **►** düğmesine basın, ardından **OK** düğmesine basın. Yardım konusu, bilgisayar ekranınızda açılır.



Benioku

Benioku dosyası diğer belgelerde yer almayan en son bilgileri içerir. Benioku dosyasına erişmek için yazılımı yükleyin.

www.hp.com/support

İnternet erişiminiz varsa, HP web sitesinden yardım ve destek alabilirsiniz. Bu web sitesi, teknik destek, sürücüler, sarf malzemeleri ve siparişle ilgili bilgi vermektedir.

Ekran Yardımı kullanma

Bu Kullanıcı Kılavuzu HP All-in-One aygıtınızı kullanmaya başlarken size yardımcı olmak için kullanılabilir özelliklerin yalnızca örneklerini verir. HP All-in-One aygıtınızın desteklediği tüm özellikler hakkında bilgi almak için HP All-in-One yazılımınızla birlikte verilen ekran **HP Image Zone Yardım**'ını keşfedin.



Not Ekran Yardımı HP All-in-One aygıtınızda karşılaşılabileceğiniz tüm sorunları çözmenizde yardımcı olmak üzere sorun giderme konularını da verir.

Ekran yardımına erişim ve kullanma biçiminiz Yardımı bir Windows bilgisayarda mı yoksa bir Mac'ta mı görüntülediğinize bağlı olarak biraz değişir. Her iki Yardım sisteminin de kullanma yönergeleri aşağıdaki bölümlerde içerilmektedir.

Windows bilgisayarda Yardım kullanma

Bu bölüm bir Windows bilgisayarda ekran Yardımına nasıl erişileceğini açıklamaktadır. Gereksindiğiniz belli bir bilgiyi bulmak için gezinme, arama ve dizin özelliklerini nasıl kullanacağınızı anlatır.

Windows bilgisayarda HP Image Zone Yardım'a erişmek için

1. **HP Çözüm Merkezi** içinden HP All-in-One sekmesini tıklayın. **HP Çözüm Merkezi**'e erişmekle ilgili bilgi için, bkz. [HP Image Zone yazılımını kullanın](#)..
2. **Aygıt Desteği** alanından **Ekran Kılavuzu** veya **Sorun Giderme**'yi tıklayın.
 - **Ekran Kılavuzu**'nu tıklattırsanız bir açılır menü görünecektir. Tüm Yardım sistemi için hoşgeldiniz sayfasını açmayı veya özel olarak HP All-in-One aygıtınız için Yardıma gitmeyi seçebilirsiniz.
 - **Sorun Giderme** seçeneğini tıklattırsanız **Sorun giderme ve destek** sayfası açılır..

Aşağıdaki şema Yardımda yolunuzu bulabilmeniz için özellikleri vurgulamaktadır.

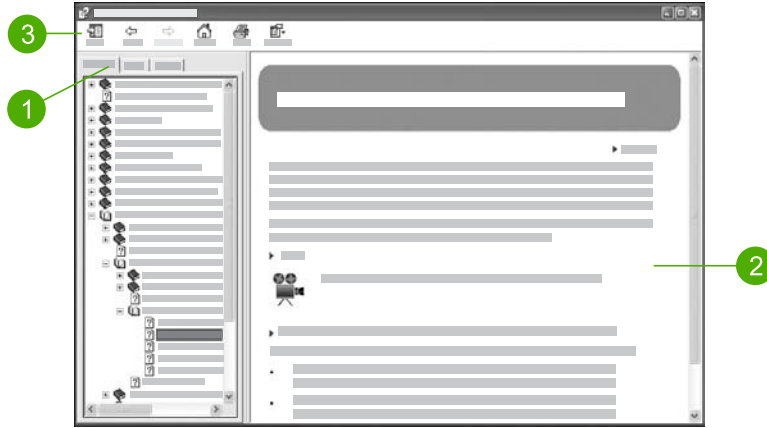

1	İçindekiler, Dizin ve Arama sekmeleri
2	Görüntüleme alanı
3	Yardım araç çubuğu

İçindekiler, Dizin ve Arama sekmeleri

İçindekiler, **Dizin** ve **Arama** sekmeleri **HP Image Zone Yardım** içindeki herhangi bir konuyu bulmanızı sağlar.

- **İçindekiler**

İçindekiler sekmesi, bir kitaptaki içindekiler tablosuna benzer biçimde, Yardımdaki konuları yukarıdan aşağıya doğru verir. Bu, fotoğrafların bastırılması gibi tek bir özellik hakkında verilen tüm bilgileri bulmak için kullanışlı bir yoldur.

- HP All-in-One aygıtınızın kontrol panelinde bulunan görevler ve özellikler hakkında bilgi almak için listenin altındaki **5600 series Help** başlığını seçin.
- HP All-in-One aygıtınız hakkında sorun giderme bilgileri almak için **Sorun giderme ve destek** kitabını ve ardından **5600 series Troubleshooting** kitabını açın.
- **İçindekiler** sekmesinde sıralanan diğer defterler HP All-in-One aygıtınızdaki görevlerin tamamlanması için **HP Image Zone** yazılımını kullanma hakkında bilgiler verir.



Alt başlıkları içeren bölümler listede bir kitap simgesiyle belirtilir. Bir kitaptaki alt başlıkların bir listesini görmek için kitap simgesinin yanındaki + işaretini tıklatın. (Bölüm açıldığında + işareti - işaretine dönüşür.) Bir başlıktaki bilgileri görüntülemek için **İçindekiler** sekmesindeki kitap adını veya başlık adını tıklatın. Seçilen konu sağdaki görüntüleme alanında gözükür.

• Dizin

Dizin sekmesi **HP Image Zone Yardım** içindeki konularla ilgili dizin girişlerinin alfabetik sıralamasını verir.



Farklı girişleri görüntülemek için listenin sağ yanındaki kayma çubuklarını kullanabilir veya listenin üstündeki metin kutusuna anahtar sözcüğü yazarak başlayabilirsiniz. Siz yazarken, dizin girişleri listesi yazdığınız harflerle başlayan girişlere doğru otomatik olarak genişler.

Bulmaya çalıştığınız bilgiyle ilgili görünen bir dizin girişi gördüğünüzde dizin girişini çift tıklatın.

- Yardımda o dizin girişiyle ilişkili yalnızca bir tek başlık varsa, bu başlık sağdaki görüntüleme alanında görünür.
- Uyan birçok başlık bulunuyorsa, **Başlıklar Bulundu** iletişim kutusu görünür. İletişim kutusunda sıralanan konulardan birini, görüntüleme alanında görmek için çift tıklatın.

• Ara

Ara sekmesi, "kenar boşluksuz yazdırma" gibi belli sözcükleri tüm Yardım sistemi içinde aramanızı sağlar.



İpucu Girdiğiniz sözcüklerden biri çok genelse ("kenar boşluksuz yazdırma"daki "yazdırma" gibi) aradığınız sözcüklerin başına ve sonuna tırnak işareti koymak isteyebilirsiniz. Bu aramanızı sınırlandıracak, böylece sonuçlar gereksindiğiniz bilgiyle daha ilişkili olacaktır. Arama, "kenar boşluksuz" veya "yazdırma" sözcüğünü içeren tüm başlıkları getirmek yerine

yalnızca "kenar boşluksuz yazdırma" sözcük grubunu içeren başlıkları getirecektir.



Arama ölçütlerinizi girdikten sonra girdiğiniz tüm sözcükleri veya sözcük gruplarını içeren Yardım başlıklarını görüntülemek için **Başlıkları Listele** düğmesini tıklatın. Sonuçlar üç sütunlu bir tabloda sıralanacaktır. Her satır konunun **Başlık**'ını, konunun Yardımda içerildiği **Yer**'i ve arama ölçütlerinizle ilişkili olarak atandığı **Sıra**'yı içerir.

Sonuçlar, varsayılan olarak, **Sıra**'ya göre sıralanır, böylece arama ölçütlerinizi en fazla içerenler listenin en üstünde olur. Sonuçları, o sütunun tablo üst başlığına tıklararak konunun **Başlık** veya **Yer**'ine göre de sıralayabilirsiniz. Bir başlığın içindekileri görüntülemek için sonuçlar tablosundaki o başlığı çift tıklatın. Seçilen konu sağdaki görüntüleme alanında gözüktür.

Görüntüleme alanı

Yardım penceresinin sağındaki görüntüleme alanı soldaki sekmelerin birinden seçtiğiniz Yardım konusunu görüntüler. Yardım konuları açıklayıcı metinleri, adım adım yönergeleri ve uygunsuz çizimleri içerir.

- Konular genellikle Yardım sisteminde, ek bilgiler bulabileceğiniz diğer başlıklara bağlantılar içerir. Bazen bir bağlantı görüntüleme alanındaki yeni bir başlığı otomatik olarak açar. Diğer durumlarda uygulanabileceği birden fazla başlık olabilir. Böyleyse, **Başlıklar Bulundu** iletişim kutusu açılacaktır. İletişim kutusunda sıralanan konulardan birini, görüntüleme alanında görmek için çift tıklatın.
- Bazı konular sayfada hemen görünmeyen ayrıntılı yönergeler veya ek bilgiler içerir. Sayfanın sağ üst yanında **Tümünü Göster** veya **Tümünü Gizle** sözcüklerini arayın. Bu sözcükler görünüyorsa, sayfada gizlenmiş olan ek bilgiler var demektir. Gizlenmiş bilgiler bir okla lacivert metin olarak gösterilir. Gizlenmiş bilgileri lacivert metni tıklararak görüntüleyebilirsiniz.
- Bazı konular, belli bir özelliği nasıl kullanacağınızı gösteren canlandırma videoları içerir. Bu canlandırmalar, "nasıl yapılacağını göster" sözcüklerinin izlediği bir video kamera simgesiyle tanımlanır. "Nasıl yapılacağını göster" bağlantı metnini tıklattığınızda canlandırma yeni bir pencerede oynatılır.

Yardım araç çubuğu

Aşağıda gösterilen Yardım araç çubuğu Yardımdaki konular arasında dolaşmanızı sağlayan düğmeler içerir. Görüntülemiş olduğunuz konular arasında ileri veya geri gidebilir veya **HP Image Zone yardımı içindekiler** sayfasına geri dönmek için **Ana Sayfa** düğmesini tıklarabilirsiniz.

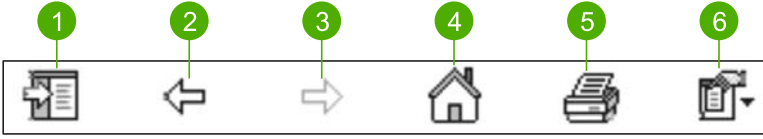

1	Göster/Gizle
2	Geri
3	İleri
4	Ana Sayfa
5	Yazdır
6	Seçenekler

Yardım araç çubuğu bilgisayar ekranınızda görünen ekran Yardımı biçimini değiştirmek için düğmeler de içerir. Örneğin, sağdaki görüntüleme alanında yardım konularını görüntülemek için daha fazla yere gereksiniyorsanız, **Gizle** düğmesini tıklayarak **İçindekiler**, **Dizin** ve **Ara** sekmelerini gizleyebilirsiniz.

Son olarak, **Yazdır** düğmesi bilgisayar ekranında görüntülemekte olduğunuz sayfayı yazdırmanızı sağlar. **Yazdır** düğmesini tıklattığınızda **İçindekiler** sekmesi gözüktüyorsa, **Konuları Yazdır** iletişim kutusu açılır. Yalnızca görüntüleme alanında görüntülemekte olduğunuz konuyu yazdırmayı seçebilir veya görüntülemekte olduğunuz konuyla ilişkili alt konularla birlikte yazdırabilirsiniz. **Dizin** veya **Ara** sekmesi Yardım penceresinin sağında gözüktüyorsa bu özellik kullanılamaz.

Mac'ta Yardım Kullanma

Bu bölüm bir Mac bilgisayarda ekran Yardımına nasıl erişileceğini açıklamaktadır. Gerekindiğiniz belli bir bilgiyi bulmak için Yardım sisteminde nasıl gezineceğinizi ve arama yapacağınızı anlatır.

Bir Mac'ta HP Image Zone Yardım'a erişmek için

- **HP Image Zone**'deki **Yardım** menüsünden **HP Image Zone Yardım**'i seçin. **HP Image Zone** yazılımına erişme hakkında bilgi almak için, bkz. **HP Image Zone yazılımını kullanın**.
- HP Image Zone Yardım** açılır. Aşağıdaki şema Yardımda yolunuzu bulabilmeniz için özellikleri vurgulamaktadır.

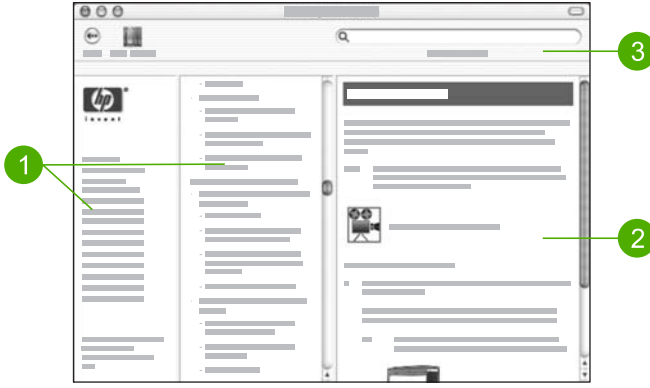

1	Gezinti pencereleri
2	Görüntüleme alanı
3	Yardım araç çubuğu

Gezinti pencereleri

Yardım Görüntüleyicide **HP Image Zone Yardım** açılır. Pencere üçe bölünmüştür. Soldaki ve ortadaki pencereler Yardım konuları arasında dolaşmanızı sağlar. (Sağdaki pencere gözü sonraki bölümde açıklanan görüntüleme alanını içerir.)

- Soldaki pencere gözü Yardımdaki tüm bölümlerin bir listesini içerir.
 - HP All-in-One aygıtınızın kontrol panelinde bulunan görevler ve özellikler hakkında bilgi almak için **5600 series Help**'i tıklatın.
 - HP All-in-One aygıtınızdaki sorun giderme konuları hakkında bilgi almak için **5600 series Troubleshooting**'i tıklatın.
 - Sıralanan diğer bölümler HP All-in-One aygıtınızdaki görevleri tamamlamak için **HP Image Zone** yazılımını kullanma hakkında bilgi verir.
- Ortadaki pencere gözü sol pencere gözünde seçili bölümün konu başlıklarını, bir kitabın içindeki tablosuna benzer biçimde, yukarıda aşağıya doğru verir. Bu, fotoğrafların bastırılması gibi tek bir özellik hakkında verilen tüm bilgileri bulmak için kullanışlı bir yoldur.

Görüntüleme alanı

Sağ pencere gözündeki görüntüleme alanı orta pencere gözünde seçtiğiniz Yardım konusunu görüntüler. Yardım konuları açıklayıcı metinleri, adım adım yönergeleri ve uygunsuz çözümleri içerir.

- **HP Image Zone Yardım**'daki birçok başlık bir özelliğin HP All-in-One aygıtındaki kontrol panelinden ve Mac'taki **HP Image Zone** yazılımından nasıl kullanılacağı hakkında bilgiler içerir. Belli bir konunun tüm içeriğini görmek için görüntüleme

- alanının sağındaki kayma çubuklarını kullanın. Bazen önemli bilgiler kayma yapmaksızın pencerede görüntülenmez.
- Konular genellikle Yardım sisteminde, ek bilgiler bulabileceğiniz diğer başlıklara bağlantılar veya başvurular içerir.
 - İlgili başlık Yardımın aynı bölümündeyse, konu görüntüleme alanında otomatik olarak açılır.
 - İlgili başlık Yardımın farklı bir bölümündeyse geçerli konu sol gezinme penceresinden hangi bölümü seçmeniz gerektiğini söyleyen bir başvuru sağlar. İlgili başlığın yerini orta gezinme penceresini kullanarak bulabilir başlığı veya bir sonraki bölümde açıklandığı gibi arayabilirsiniz.
- Bazı konular, belli bir özelliği nasıl kullanacağınızı gösteren canlandırma videoları içerir. Bu canlandırmalar, "nasıl yapılacağını göster" sözcüklerinin izlediği bir video kamera simgesiyle tanımlanır. Video kamera simgesini tıkladığınızda canlandırma yeni bir pencerede oynatılır.

Yardım araç çubuğu

Aşağıda gösterilen Yardım araç çubuğu Yardımdaki konular arasında dolaşmanızı sağlayan düğmeler içerir. Görüntülemiş olduğunuz konular arasında geriye doğru gidebilir veya Mac'ünüzdeki diğer yazılım uygulamalarının Yardımına erişmek için **Yardım Merkezi** düğmesine tıklayabilirsiniz.



1	Geri
2	Yardım Merkezi
3	Arama alanı

Yardım araç çubuğu, "kenar boşluksuz yazdırma" gibi belli sözcükleri tüm Yardım sistemi içinde aramanızı sağlayan bir metin kutusu da içerir.

Arama ölçütlerinizi girdikten sonra girdiğiniz sözcük veya sözcük gruplarını içeren tüm konuların bir listesini görüntülemek için klavyenizdeki RETURN tuşuna basın. Sonuçlar üç sütunlu bir tabloda sıralanacaktır. Her satır konunun **Başlık**'ini, (arama ölçütlerinizle ilişkisine dayalı olarak atandığı) **İlinti**'sini, konunun Yardımda içerildiği **Yer**'i içerir.

Sonuçlar, varsayılan olarak **İlinti**'ye göre sıralanmıştır, böylece arama ölçütlerinizle en fazla örtüşenler listenin en üstünde yer alır. Sonuçları, o sütunun tablo üst başlığına tıklatarak konunun **Başlık** veya **Yer**'ine göre de sıralayabilirsiniz. Bir başlığın içindekileri görüntülemek için sonuçlar tablosundaki o başlığı çift tıklayın. Seçilen konu görüntülenecektir.

3 HP All-in-One aygıtınızın kurulumunu bitirin

Kurulum Kılavuzunuzdaki adımları tamamladıktan sonra, HP All-in-One aygıtınızın kurulumunu bitirmenize yardımcı olması için bu bölüme başvurun. Bu bölümde, tercihlerin ayarlanması dahil olmak üzere, kurulumla ilgili önemli bilgiler yer almaktadır.

- Dil ve ülke/bölge, tarih, zil ses düzeyi ve düğme gibi aygıt tercihlerini değiştirin. Daha fazla bilgi için bkz. [Tercihlerinizi ayarlama](#).
- Yanıtlama modu, yanıtlanacak çalma sayısı ve yanıtlama zil tonu ayarlarını içeren faks ayarlarını tamamlayın. Daha fazla bilgi için bkz. [Faks kurulumu](#).

Tercihlerinizi ayarlama

HP All-in-One aygıtınızı kullanmaya başlamadan önce bu bölümde açıklanan tercihleri ayarlayın.

Bu Kullanıcı Kılavuzu HP All-in-One aygıtınızı kullanmaya başlarken size yardım olmak için kullanılabilir tercihlerin yalnızca bir örneğini sunmaktadır. HP All-in-One aygıtınızın davranışlarını denetlemek için tüm kullanılabilir tercihler hakkında bilgi almak için HP All-in-One yazılımınızla birlikte verilen ekran **HP Image Zone Yardım**'ını keşfedin. Örneğin ekran **HP Image Zone Yardım** kontrol paneli ekranındaki mesajların kayma hızının değiştirilmesi, faks göndermek için yeniden arama seçeneklerinin ayarlanması ve diğer tercihler hakkında bilgiler sağlar. **HP Image Zone Yardım** hakkında daha fazla bilgi almak için bkz. [Ekran Yardımı kullanma](#).

Ülke/bölge ve dilinizi ayarlama

Ülke/bölge ve dil ayarı HP All-in-One aygıtının mesajları kontrol paneli ekranında görüntülemek için kullandığı dili belirler. Genellikle, ülke/bölge ve dili HP All-in-One aygıtını ilk kurmanız sırasında ayarlıdır. Ancak, aşağıdaki yordamları izleyerek ayarları istediğiniz zaman değiştirebilirsiniz.

1. **Ayarlar** düğmesine basın.
2. **7** ve ardından **1** tuşlarına basın.
Bu, **Tercihler** ve ardından **Dil & Ülke/Bölge Ayarla** seçeneklerini seçer.
3. Diller arasında kaydırma yapmak için ◀ veya ▶ düğmesine basın. Diliniz görüldüğünde **OK** düğmesine basın.
4. İstendiğinde, **Evet** için **1**, **Hayır** için **2** tuşuna basın.
5. Ülkeler/bölgeler arasında kaydırma yapmak için ◀ veya ▶ düğmesine basın. Seçtiğiniz ülke/bölge görüldüğünde **OK** düğmesine basın.
6. İstendiğinde, **Evet** için **1**, **Hayır** için **2** tuşuna basın.

Tarih ve saati ayarlama

Tarih ve saati kontrol panelinden ayarlayabilirsiniz. Tarih ve saat biçimi, dil ve ülke/bölge ayarlarına bağlıdır. Bir faks gönderdiğinizde faks başlığının bir parçası olarak adınız ve faks numaranızın yanı sıra geçerli tarih ve saat iletilir.



Not Bazı ülkelerde/bölgelerde, faks başlığında tarih ve saat damgası yasal gerekliliktir.

HP All-in-One aygıtınızın gücü kesilirse tarih ve saati yeniden ayarlamanız gerekecektir.

1. **Ayarlar** düğmesine basın.
2. **6** tuşuna ve ardından **3** tuşuna basın.
Bu işlem, **Araçlar** menüsünü, ve ardından **Tarih ve Saat** öğesini seçer.
3. Tuş takımındaki ilgili sayılara basarak ayı, günü ve yılı girin. Ülke/bölge ayarınıza bağlı olarak, tarihi farklı bir sırada girebilirsiniz.
4. Saati ve dakikayı girin.
5. Zaman 12 saat biçiminde görüntüleniyorsa AM için **1**'e PM için **2**'ye basın.
Yeni tarih ve saat ayarı kontrol paneli ekranında görünür.

Ses düzeyini ayarlama

HP All-in-One içinde zil ve hoparlör sesinin ayarlanması için üç düzey bulunmaktadır. Zil sesi, telefonun çalma sesidir. Hoparlör sesi, çevir sesleri, faks sinyali ve düğmeye basma sesleri gibi diğer tüm seslerdir. Varsayılan ayar **Kısık**'tır.

1. **Ayarlar** düğmesine basın.
2. **4** tuşuna ve ardından **5** tuşuna basın.
Bu, **Temel Faks Ayarları** menüsünü ve ardından **Zil ve Bip Ses Düzeyi**'ni seçer.
3. Seçeneklerden birini seçmek için ► düğmesine basın: **Kısık**, **Yüksek** veya **Kapalı**.



Not Düğmelere bastığınızda duyduğunuz bip sesleri seçtiğiniz **Yüksek** veya **Kısık** ses düzeyiyle aynı ses düzeyindedir. Bu iki seçenek yalnızca zil, arama ve faks gönderirken duyduğunuz diğer tonları etkiler. Ancak, **Kapalı** seçeneğini seçerseniz düğme basma sesleri de kapatılır.

Kapalı seçeneğini seçerseniz, çevir sesi, faks sinyali veya gelen arama zil sesi duymayacaksınız. **Zil ve Bip Sesi Düzeyi Kapalı** olarak ayarlandıysa, arama kartı kullanarak faks göndermekte olduğu gibi monitörden aramayı kullanarak faks gönderemezsiniz. Monitörden arama hakkında daha fazla bilgi almak için bkz. **Arama izleme kullanarak faks gönderme**.

4. **OK** düğmesine basın.

Faks kurulumu

Kurulum Kılavuzundaki adımları tamamladıktan sonra faks ayarlarınızı tamamlamak için bu bölümdeki yönergeleri kullanın. Kurulum Kılavuzunu daha sonra kullanmak üzere lütfen saklayın.

Bu bölümde, halihazırda HP All-in-One aygıtınızla aynı telefon hattına bağlı olabilecek cihaz ve hizmetlerle başarıyla faks gönderebilmeniz için HP All-in-One aygıtının nasıl kurulacağını öğreneceksiniz.



İpucu Yanıtlama modu ve faks başlığı bilgileri gibi bazı önemli faks ayarlarını hızla ayarlamaya yardımcı olması için **Faks Kurulum Sihirbazı** (Windows) veya **Faks Kurulum Yardımcı Programı**'nı (Mac) da kullanabilirsiniz. **HP Image Zone** yazılımı aracılığıyla **Faks Kurulum Sihirbazı** (Windows) veya **Faks**

Kurulum Yardımcı Programı'na (Mac) erişebilirsiniz. **Faks Kurulum Sihirbazı**'nı (Windows) veya **Faks Kurulum Yardımcı Programı**'nı (Mac) çalıştırdıktan sonra, faks ayarlarını tamamlamak için bu bölümdeki yordamları izleyin.

HP All-in-One aygıtını faks için ayarlama

Faks işlemleri için HP All-in-One aygıtınızı ayarlamaya başlamadan önce, aynı telefon hattında ne tür ekipman ve hizmetler bulunduğunu belirleyin. Aşağıdaki tabloda ilk sütundan, ev ya da ofis ayarlarınıza uygun ekipman ve hizmet türlerini seçin. Sonra, ikinci sütunda uygun ayar durumuna bakın. Her bir durum için bu bölümün ilerleyen kısımlarında adım adım yönergeler verilmiştir.

Faks hattınızı paylaşan diğer aygıtlar/ hizmetler	Önerilen faks ayarları
Yok. Faks işlemleri için ayrılmış bir telefon hattınız var.	A Durumu: Ayrı faks hattı (sesli çağrı alınmaz)
Telefon şirketiniz üzerinden dijital üyelik hattı (DSL) hizmeti. (DSL, ülkenizde/bölgenizde ADSL olarak adlandırılabilir.)	B Durumu: HP All-in-One aygıtının DSL ile kurulması
Private branch exchange (PBX) telefon sistemi ya da entegre hizmetler dijital ağı (ISDN) sistemi.	C Durumu: HP All-in-One aygıtınızı PBX telefon sistemi veya ISDN hattı ile kurma
Telefon şirketiniz üzerinden belirleyici zil ses hizmeti.	D Durumu: Aynı hat üzerinde ayırdedici zil sesine sahip faks
Sesli aramalar. Telefon hattından hem sesleri hem de faks aramalarını alırsınız.	E Durumu: Paylaşılan ses/faks hattı
Sesli arama ve sesli posta hizmeti. Bu telefon hattı üzerinden hem ses hem de faks çağrılarını alıyorsunuz ve telefon şirketiniz üzerinden sesli posta hizmetine üyesiniz.	F Durumu: Paylaşılan ses/faks hattı ve sesli posta

Belli ülkeler/bölgelerdeki ek faks ayarı bilgileri için aşağıda sıralanan Faks Yapılandırması web sitesine bakın.

Avusturya	www.hp.com/at/faxconfig
Almanya	www.hp.com/de/faxconfig
İsviçre (Fransızca)	www.hp.com/ch/fr/faxconfig

(devam)

İsviçre (Almanca)	www.hp.com/ch/de/faxconfig
İngiltere	www.hp.com/uk/faxconfig

A Durumu: Ayrı faks hattı (sesli çağrı alınmaz)

Sesli çağrılar almadığınız ayrı bir telefon hattınız varsa ve bu telefon hattına başka bir aygıt bağlı değilse HP All-in-One'ınızı bu bölümde açıklandığı şekilde ayarlayın.

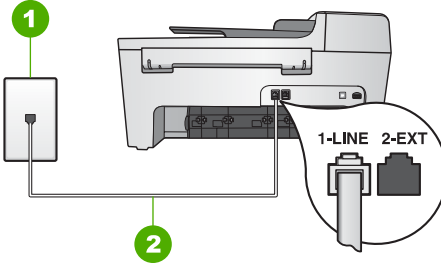

HP All-in-One'in arkadan görünümü

1	Telefon prizi
2	HP All-in-One'in kutusunda gelen "1-LINE" bağlantı noktasına bağlı telefon kablosu.

HP All-in-One'ınızı ayrı bir faks hattı ile ayarlama

1. HP All-in-One kutusunda gelen telefon kablosunun bir ucunu duvardaki telefon prizine diğer ucunu da HP All-in-One'ınızın arkasındaki "1-LINE" etiketli bağlantı noktasına bağlayın.



Not Duvar telefon prizinden HP All-in-One'na bağlantı kurmak için verilen telefon kablosunu kullanmazsanız doğru şekilde faks gönderemeyebilirsiniz. Bu özel kablo, ofisinizde yaygın şekilde bulunabilecek telefon kablolarından farklıdır. Verilen telefon kablosu kısaysa, uzatmakla ilgili bilgi için [HP All-in-One aygıtıyla birlikte gelen telefon kablosu yeterince uzun değil](#).a bakın.

2. **Otomatik Yanıt** seçeneğini **Açık** duruma getirin.
Bu ayarın değiştirilmesi hakkında bilgi için, bkz. [Yanıt modunu ayarlama](#).
3. (İsteğe bağlı) **Yanıtlanacak Çalma Sayısı** ayarını en düşük ayara getirin (iki çalma).
Bu ayarı değiştirme hakkında bilgi için [Kaç zil sesinden sonra yanıtlanacağını ayarlama](#) bölümüne bakın.
4. Faks sınaması yapın. Bilgi için bkz. [Faks kurulumunuzu sınama](#).

Telefon çaldığında, HP All-in-One aygıtınız **Yanıtlanacak Çalma Sayısı** ayarında ayarladığınız sayıda çaldıktan sonra otomatik olarak telefonu yanıtlayacaktır. Ardından gönderen faks makinesine faks alma sesini göndermeye başlayacak ve faksı alacaktır.

B Durumu: HP All-in-One aygıtının DSL ile kurulması

Telefon şirketinizden dijital abonelik hattı (DSL) hizmetine sahipseniz, telefon priziyle HP All-in-One aygıtınızın arasına DSL filtresi bağlamak için bu kısımdaki yönergeleri kullanın. DSL filtresi, HP All-in-One aygıtınıza parazit yapabilen dijital sinyali kaldırarak, HP All-in-One aygıtının telefon hattıyla düzgün şekilde iletişim kurmasını sağlar. (DSL, ülkenizde/bölgenizde ADSL olarak adlandırılabilir.)



Not Bir DSL Hattınız varsa ve DSL filtresini kullanmazsanız, HP All-in-One'ınızla faks gönderim alamazsınız.

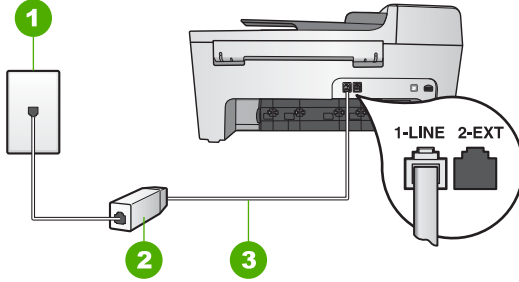

HP All-in-One'in arkadan görünümü

1	Telefon prizi
2	DSL hizmet sağlayıcınız tarafından verilen DSL filtresi ve kablosu
3	HP All-in-One'in kutusunda gelen "1-LINE" bağlantı noktasına bağlı telefon kablosu.

HP All-in-One'ınızı DSL ile ayarlama

1. DSL sağlayıcınızdan bir DSL süzgeci edinin.
2. HP All-in-One'ınızla birlikte kutuda gelen telefon kablosunu kullanarak kablonun bir ucunu DSL filtresi üzerindeki açık bağlantı noktasına, diğer ucunu da HP All-in-One'ınızın arkasındaki "1-LINE" etiketli bağlantı noktasına bağlayın.



Not Duvar telefon prizinden HP All-in-One'a bağlantı kurmak için verilen telefon kablosunu kullanmazsanız doğru şekilde faks gönderemeyebilirsiniz. Bu özel kablo, ofisinizde yaygın şekilde bulunabilecek telefon kablolarından farklıdır.

3. DSL filtresi kablosunu duvardaki telefon prizine bağlayın.



Not Bu telefon hattına bağlı, ayırt edici zil sesi hizmeti, telesekreter veya sesli posta gibi başka bir ofis ekipmanı veya hizmeti varsa, ek kurulum yönergeleri için bu bölümdeki ilgili kısma bakın.

4. Faks sınaması yapın. Bilgi için bkz. [Faks kurulumunuzu sınamaya](#).

C Durumu: HP All-in-One aygıtınızı PBX telefon sistemi veya ISDN hattı ile kurma

Bir PBX telefon sistemi ya da bir ISDN dönüştürücü/terminal adaptörü kullanıyorsanız şunları yaptığınızdan emin olun:

- PBX ya da ISDN dönüştürücü/terminal adaptörü kullanıyorsanız, HP All-in-One'inizi faks ve telefon kullanımı için ayrılmış bağlantı noktasına bağlayın. Ayrıca, terminal adaptörünün bulunduğu ülke/bölge için doğru ayarlandığından emin olun.



Not Bazı ISDN sistemlerinin belirli telefon donanımına ilişkin bağlantı noktalarını yapılandırmanızı olanaklı kılar. Örneğin, bir bağlantı noktasını telefon ve 3. Grup faks için tahsis etmiş, diğer bağlantı noktasını farklı amaçlar için tahsis etmiş olabilirsiniz. ISDN dönüştürücünüzün faks/telefon bağlantı noktasına takılıyken sorun yaşamaya devam ediyorsanız, farklı amaçlar için belirlenmiş bağlantı noktasını kullanmayı deneyin; bu bağlantı noktası "multi-combi" veya benzeri bir şekilde etiketlenmiş olabilir.

- PBX telefon sistemi kullanıyorsanız arama bekleme sesini "kapalı"ya ayarlayın.



Not Pek çok PBX sisteminde çağrı bekleme tonu, varsayılan değer "açık" olarak ayarlanır. Bu arama bekleme sinyali, faks iletimi ile karışır ve HP All-in-One aygıtınızla faks gönderip alamazsınız. Arama bekleme sinyalinin nasıl kapatılacağıyla ilgili yönergeler için dijital PBX telefon sisteminizle gelen belgelere bakın.

- PBX telefon sistemi kullanıyorsanız, faks numarasını çevirmeden önce dış hatta erişmek için gerekli numarayı çevirin.
- Telefon prizinden HP All-in-One aygıtınıza bağlantı yapmak için mutlaka ürünle birlikte verilen kabloyu kullanın. Aksi halde faksı düzgün şekilde kullanamayabilirsiniz. Bu özel kablo, evinizde veya ofisinizde bulunabilecek telefon kablolarından farklıdır. Verilen telefon kablosu kısaysa, kabloyu uzatmakla ilgili bilgi için bkz. [HP All-in-One aygıtıyla birlikte gelen telefon kablosu yeterince uzun değil..](#)

D Durumu: Aynı hat üzerinde ayırdedici zil sesine sahip faks

Tek bir telefon hattı üzerinde her biri farklı bir ayırdedici zil tonuna sahip birden çok telefon numarasına sahip olma imkanı sunan ayırdedici zil sesi hizmetine üye olursanız (telefon şirketiniz üzerinden), HP All-in-One'inizi bu bölümde anlatıldığı şekilde ayarlayın.

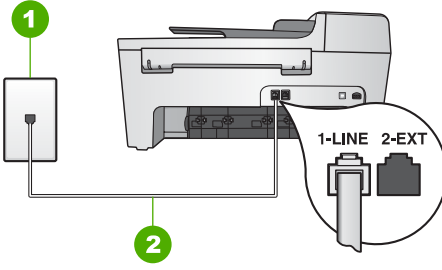

HP All-in-One'in arkadan görünümü

1	Telefon prizi
2	HP All-in-One'in kutusunda gelen "1-LINE" bağlantı noktasına bağlı telefon kablosu.

HP All-in-One'ınızı ayırdedici zil hizmetiyle ayarlama

1. HP All-in-One kutusunda gelen telefon kablosunun bir ucunu duvardaki telefon prizine diğer ucunu da HP All-in-One'ınızın arkasındaki "1-LINE" etiketli bağlantı noktasına bağlayın.



Not Duvar telefon prizinden HP All-in-One'na bağlantı kurmak için verilen telefon kablosunu kullanmazsanız doğru şekilde faks gönderemeyebilirsiniz. Bu özel kablo, ofisinizde yaygın şekilde bulunabilecek telefon kablolarından farklıdır. Verilen telefon kablosu kısaysa, uzatmakla ilgili bilgi için [HP All-in-One aygıtıyla birlikte gelen telefon kablosu yeterince uzun değil.'a](#) bakın.

2. **Otomatik Yanıt** seçeneğini **Açık** duruma getirin.
Bu ayarın değiştirilmesi hakkında bilgi için, bkz. [Yanıt modunu ayarlama](#).
3. **Yanıtlama Zil Tonu** ayarını, telefon şirketinizin faks numaranıza atadığı zil tonuyla eşleşecek şekilde değiştirin.
Bu ayarı değiştirme hakkında bilgi için [Yanıtlama zil tonunu değiştirme \(ayırt edici zil sesi\)](#) bölümüne bakın.



Not HP All-in-One aygıtınız, varsayılan değer olarak, fabrikada tüm zil tonlarını yanıtlayacak şekilde ayarlanmıştır. **Yanıtlama Zil Tonu** ayarını faks numaranıza atanmış olan zil tonuyla eşleşecek şekilde yapmazsanız, HP All-in-One aygıtınız hem sesli aramaları hem de faks aramalarını yanıtlayabilir ya da hiç birini yanıtlayamaz.

4. (İsteğe bağlı) **Yanıtlanacak Çalma Sayısı** ayarını en düşük ayara getirin (iki çalma).
Bu ayarı değiştirme hakkında bilgi için [Kaç zil sesinden sonra yanıtlanacağıni ayarlama](#) bölümüne bakın.
5. Faks sınaması yapın. Bilgi için bkz. [Faks kurulumunuzu sınama](#).

HP All-in-One aygıtınız, seçmiş olduğunuz (**Yanıtlama Zil Tonu** ayarı) zil tonundan gelen aramaları seçmiş olduğunuz (**Yanıtlanacak Çalma Sayısı** ayarı) çalma sayısından sonra otomatik olarak yanıtlayacaktır. Ardından gönderen faks makinesine faks alma sesini göndermeye başlayacak ve faksı alacaktır.

E Durumu: Paylaşılan ses/faks hattı

Ses ve faks çağrılarını aynı telefon numarası üzerinden alıyorsanız ve bu telefon hattına bağlı başka bir ofis ekipmanınız (ya da sesli posta) yoksa HP All-in-One'inızı bu bölümde anlatıldığı şekilde ayarlayın.

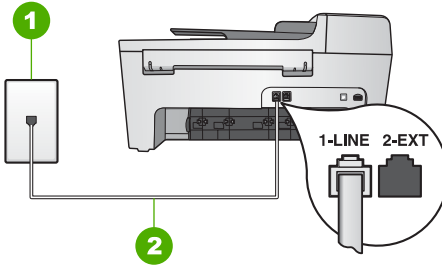

HP All-in-One'in arkadan görünümü

1	Telefon prizi
2	HP All-in-One'in kutusunda gelen "1-LINE" bağlantı noktasına bağlı telefon kablosu.

HP All-in-One'inızı paylaşılan ses/faks hattı ile ayarlama

1. HP All-in-One kutusunda gelen telefon kablosunun bir ucunu duvardaki telefon prizine diğer ucunu da HP All-in-One'inizin arkasındaki "1-LINE" etiketli bağlantı noktasına bağlayın.



Not Duvar telefon prizinden HP All-in-One'na bağlantı kurmak için verilen telefon kablosunu kullanmazsanız doğru şekilde faks gönderemeyebilirsiniz. Bu özel kablo, ofisinizde yaygın şekilde bulunabilecek telefon kablolarından farklıdır. Verilen telefon kablosu kısaysa, uzatmakla ilgili bilgi için [HP All-in-One aygıtıyla birlikte gelen telefon kablosu yeterince uzun değil](#).a bakın.

2. Şimdi yapmanız gereken HP All-in-One'in çağrılarını nasıl yanıtlayacağını karar vermektir, otomatik olarak ya da el ile:
 - HP All-in-One aygıtını, faksları **otomatik olarak** alacak şekilde ayarlarsanız, gelen tüm aramaları yanıtlar ve faksları alır. HP All-in-One aygıtınızın faks aramalarıyla sesli aramaları ayırt edemeyecektir, bu durumda; Aramanın sesi bir arama olduğundan kuşkulanıyorsanız, HP All-in-One yanıtlamadan önce sizin yanıtlamanız gerekir. HP All-in-One aygıtını aramaları otomatik olarak yanıtlayacak şekilde ayarlamak için **Otomatik Yanıt** ayarını **Açık** olarak değiştirin.
 - HP All-in-One aygıtını fakslara **el ile** yanıt vermek üzere ayarlarsanız, gelen fakslara kendiniz yanıt vermek üzere orada bulunmanız gerekir, yoksa HP All-in-One aygıtınız faksları alamaz. HP All-in-One aygıtını aramaları el ile yanıtlayacak şekilde ayarlamak için **Otomatik Yanıt** ayarını **Kapalı** olarak değiştirin.

Bu ayarın değiştirilmesi hakkında bilgi için, bkz. [Yanıt modunu ayarlama](#).

3. Faks sınaması yapın. Bilgi için bkz. [Faks kurulumunuzu sınama](#).

Telefonu HP All-in-One'dan önce yanıtla ve gönderen faks makinesinden faks sinyalleri duyarsanız faks çağrısını el ile yanıtmanız gerekir. Bilgi için bkz. [El ile faks alma](#).

F Durumu: Paylaşılan ses/faks hattı ve sesli posta

Ses çağrılarını ve faks çağrılarını aynı telefon numarasından alıyorsanız ve telefon şirketiniz üzerinden bir sesli posta hizmetine üyeseniz HP All-in-One'ınızı bu bölümde açıkladığı şekilde anlatın.



Not Faks aramaları için kullandığınız telefon numarasında telefon şirketinizin sesli mesaj hizmetine aboneyseniz, otomatik olarak faks alamazsınız. Faksları manuel olarak almalısınız, yani gelen faksları yanıtlamak üzere orada olmalısınız. Faksları otomatik olarak almak isterseniz, ayırdedici zil sesi hizmetine kayıt olmak için telefon şirketinize başvurun ya da faks işlemleri için ayrı bir telefon hattı edinin.

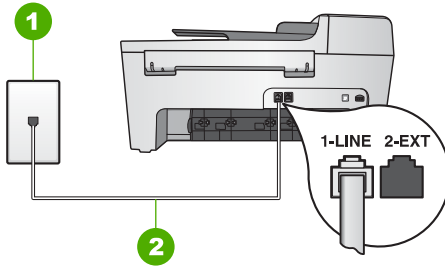

HP All-in-One'in arkadan görünümü

1	Telefon prizi
2	HP All-in-One'in kutusunda gelen "1-LINE" bağlantı noktasına bağlı telefon kablosu.

HP All-in-One'ınızı ses postası ile ayarlama

1. HP All-in-One kutusunda gelen telefon kablosunun bir ucunu duvardaki telefon prizine diğer ucunu da HP All-in-One'ınızın arkasındaki "1-LINE" etiketli bağlantı noktasına bağlayın.



Not Duvar telefon prizinden HP All-in-One'na bağlantı kurmak için verilen telefon kablosunu kullanmazsanız doğru şekilde faks gönderemeyebilirsiniz. Bu özel kablo, ofisinizde yaygın şekilde bulunabilecek telefon kablolarından farklıdır. Verilen telefon kablosu kısaysa, uzatmakla ilgili bilgi için [HP All-in-One aygıtıyla birlikte gelen telefon kablosu yeterince uzun değil.](#)'a bakın.

2. **Otomatik Yanıt** seçeneğini **Kapalı** duruma getirin.
Bu ayarın değiştirilmesi hakkında bilgi için, bkz. [Yanıt modunu ayarlama](#).
3. Faks sınaması yapın. Bilgi için bkz. [Faks kurulumunuzu sınama](#).

Gelen faksları yanıtlamak üzere hazır bulunmalısınız, aksi takdirde, HP All-in-One aygıtınız faksları alamaz. Faksları el ile alma hakkında bilgi için bkz. [El ile faks alma](#).

HP All-in-One'daki ayarları faks alacak şekilde değiştirme

Başarılı şekilde faks alabilmeniz için HP All-in-One aygıtınızdaki bazı ayarları değiştirmeniz gerekir.



Not HP All-in-One genellikle **Faks Kurulum Sihirbazı** (Windows kullanıcıları) veya **Faks Kurulum Yardımcı Programı** (Mac kullanıcıları) aracılığıyla **HP Image Zone** yazılımının yüklenmesi sırasında faksları almaya ayarlanmıştır. Verdiğiniz bilgilere dayanarak HP All-in-One'nin faksları otomatik veya el ile almaya ayarlanacaktır. Ayarı istediğiniz zaman kontrol panelinden değiştirebilirsiniz.

Bu bölümde açıklanan seçeneklerden hangisini seçeceğinizden emin değilseniz bkz. [HP All-in-One aygıtını faks için ayarlama](#).

Yanıt modunu ayarlama

Yanıt modu, HP All-in-One aygıtının gelen aramaları yanıtlayıp yanıtlanmayacağını belirler.

- HP All-in-One aygıtını faksları **otomatik olarak** alacak şekilde ayarlarsanız HP All-in-One gelen tüm aramaları yanıtlar ve faksları alır. **Otomatik Yanıt** seçeneğini **Açık** duruma getirin.
- HP All-in-One aygıtını fakslara **el ile** yanıt vermek üzere ayarlarsanız, gelen faksa kendiniz yanıt vermek üzere orada bulunmanız gerekir, yoksa HP All-in-One aygıtınız faksları almayacaktır. **Otomatik Yanıt** seçeneğini **Kapalı** duruma getirin. Faksları el ile alma hakkında bilgi için bkz. [El ile faks alma](#).

Hangi yanıt modunu kullanacağınızı bilmiyorsanız, bkz., [HP All-in-One aygıtını faks için ayarlama](#).

1. **Ayarlar** düğmesine basın.
2. **4** tuşuna ve ardından **2**. tuşuna basın.
Bu, **Temel Faks Ayarları**'nı ve ardından **Otomatik Yanıt**'ı seçer.
3. **Açık** veya **Kapalı** ayarını seçmek için ► düğmesine basın.
4. Ayarı kabul etmek için **OK**'e basın.

Yanıtlama zil tonunu değiştirme (ayırt edici zil sesi)

Birçok telefon şirketi, size tek bir telefon hattında birden çok telefon numarasına izin veren ayırt edici zil sesi özelliği sağlar. Bu hizmete abone olduğunuzda, her numaranın farklı bir zil sesi örneği olur. HP All-in-One aygıtınızı, belirli zil örneği olan gelen aramaları yanıtlayacak şekilde ayarlayabilirsiniz.

HP All-in-One aygıtınızı ayırt edici zil sesi olan bir hatta bağlarsanız, telefon şirketinizden bir zil sesi örneğini sesli aramalara ve başka bir zil sesi örneğini de faks aramalarına atamasını isteyin. HP, faks numaranız için çift veya üç zil sesini tercih etmenizi önerir. HP All-in-One belirtilen zil sesi örneğini algılayarsa, aramayı yanıtlar ve faksa alır.

Ayırt edici zil sesi hizmetine abone değilseniz **Tüm Ziller** olan varsayılan zil sesi örneğini kullanın.

Yanıtlama zil tonunu kontrol panelinden değiştirmek için

1. HP All-in-One cihazının otomatik olarak yanıt verecek şekilde ayarlandığını doğrulayın. Daha fazla bilgi için **Yanıt modunu ayarlama** bölümüne bakın.
2. **Ayarlar** düğmesine basın.
3. **5** ve sonra, **1** düğmelerine basın.
Bu **Gelişmiş Faks Ayarları**'ni ve **Yanıtlama Zil Tonunu** seçer.
4. Bir seçeneği seçmek için ► düğmesine ve ardından **OK** düğmesine basın.
Telefon faks hattına atadığınız zil sesi örneğiyle çalarsa HP All-in-One aramayı yanıtlar ve faksı alır.

Kaç zil sesinden sonra yanıtlanacağını ayarlama

Otomatik Yanıt ayarını **Açık** olarak belirlerseniz, HP All-in-One aygıtınızın gelen aramayı otomatik olarak yanıtlaması için kaç kere çalması gerektiğini belirleyebilirsiniz.

Yanıtlanacak Çalma Sayısı ayarı, HP All-in-One aygıtınızla aynı telefon hattında telesekreteriniz varsa önemlidir; çünkü telesekreterin telefonu HP All-in-One aygıtınızdan önce yanıtlamasını istersiniz. HP All-in-One aygıtı için yanıtlanacak çalma sayısı telesekreter için yanıtlanacak çalma sayısından büyük olmalıdır.

Örneğin, telesekreterinizi 4 kez veya daha az çaldıktan sonra, HP All-in-One aygıtınızı da desteklenen en fazla sayıda çaldıktan sonra yanıt verecek biçimde ayarlayın. (Maksimum çalma sayısı ülkeye/bölgeye göre değişiklik gösterir.) Bu ayarda telesekreter aramayı yanıtlayacak ve HP All-in-One aygıtı hattı izleyecektir. HP All-in-One faks sesi algıarsa, HP All-in-One faksı alır. Sesli arama söz konusuysa, telesekreter gelen mesajı kaydeder.

Yanıtlamadan önce çalma sayısını belirleme kontrol panelinden belirleme

1. **Ayarlar** düğmesine basın.
2. Önce **4**'e sonra **3**'e basın.
Bu **Temel Faks Ayarları**'ni ve **Yanıt İçin Çalma Sayısı**'ni seçer.,
3. Tuş takımını kullanarak uygun zil sayısını girin veya zil sayısını değiştirmek için ◀ veya ▶ düğmesine basın.
4. Ayarı kabul etmek için **OK**'e basın.

Faks kurulumunuzu sinama

HP All-in-One aygıtınızın durumunu kontrol etmek ve faks için doğru şekilde ayarlandığından emin olmak için, faks ayarlarınızı sınavabilirsiniz. Bu sınamayı, HP All-in-One aygıtını faks alma ve gönderme için ayarladıktan sonra yapın. Sinama şunları yapar:

- HP All-in-One aygıtınıza bağlı doğru telefon kablosu türünü doğrular.
- Telefon kablosunun doğru bağlantı noktasına bağlanıp bağlanmadığını kontrol eder
- Kabloda çevirme tonu olup olmadığını kontrol eder
- Telefon hattının aktif olup olmadığını kontrol eder
- Telefon hattı bağlantınızın durumunu sınar

HP All-in-One, sınamanın sonuçlarını gösteren bir rapor yazdırır. Sinama başarısız olursa, sorunun nasıl çözülebileceğine ilişkin bilgi için raporu inceleyin ve sınamayı yeniden yürütün.

Faks ayarlarını kontrol panelinden sınamak için

1. HP All-in-One'inizi faks işlemleri için bu bölümdeki yönergelere göre ayarlayın.
2. Sınamaya başlamadan önce yazıcı kartuşlarını takın ve giriş tepsisine tam boyutlu bir kağıt yerleştirin.
Daha fazla bilgi için [Yazıcı kartuşlarını değiştirme](#) ve [Tam boyutlu kağıt yükleme](#) başlıklarına bakın.
3. **Ayarlar** düğmesine basın.
4. Önce **6** düğmesine, sonra tekrar **6** düğmesine basın.
Bu işlem, **Araçlar** menüsünü görüntüler ve ardından **Faks Sınamasını Çalıştır** öğesini seçer.
HP All-in-One sınama durumunu kontrol paneli ekranda görüntüler ve bir rapor yazdırır.
5. Raporu inceleyin.
 - Test başarılı ise ve hala faks alma ve göndermede sorun yaşıyorsanız, ayarların doğru olduğunu onaylamak için raporda listelenen faks ayarlarını kontrol edin. Boş ya da yanlış faks ayarı, faks sorunlarına neden olabilir.
 - Test başarısız olursa, belirlenen sorunların nasıl çözülebileceğine ilişkin bilgi için raporu inceleyin.
6. HP All-in-One aygıtınızdan faks raporunu aldıktan sonra, kontrol panelinde **OK** düğmesine basın.
Gerekiyorsa sorunları giderin ve sınamayı yeniden başlatın.
Sınama esnasında bulunan sorunları gidermekle ilgili daha fazla bilgi için, bkz [Faks sınaması başarısız](#).

Faks başlığını ayarlama

Faks başlığı, adınızı ve faks numaranızı gönderdiğiniz her faksın en üstüne yazdırır. HP, **HP Image Zone** yazılımının yüklenmesi sırasında **Faks Kurulum Sihirbazı** (Windows kullanıcıları) veya **Faks Kurulum Yardımcı Programı**'nı (Mac kullanıcıları) kullanarak faks başlığını ayarlamanızı önerir. Faks başlığını kontrol panelinden de ayarlayabilirsiniz.



Not 1 Bazı ülkelerde/bölgelerde, faks başlığı bilgileri yasal gerekliliktir.

Not 2 Macaristan'da, abone kimlik kodu (faks başlığı) yalnızca yetkili personel tarafından belirlenebilir ya da değiştirilebilir. Daha fazla bilgi almak için, yetkili HP satıcınızla bağlantı kurun.

1. **Ayarlar** düğmesine basın.
2. **4** tuşuna ve ardından **1**. tuşuna basın.
Bu **Temel Faks Ayarlarını** ve **Faks Başlığını** seçer.
3. Adınızı ve şirket adını girin ve ardından **OK** tuşuna basın.
Kontrol panelinden metin girme hakkında bilgi için, bkz. [Metin ve simgeler](#),
4. Faks numaranızı sayısal tuştakımını girin ve ardından **OK** tuşuna basın.

Faks başlığı bilgilerini, **HP Image Zone** ile birlikte verilen HP All-in-One yazılımını kullanarak girmeyi daha kolay bulabilirsiniz. Faks başlığı bilgilerinin girilmesine ek olarak, bilgisayarınızdan faks gönderdiğinizde kullanılacak kapak sayfası bilgilerini de girebilir ve bir kapak sayfası ekleyebilirsiniz. Daha fazla bilgi için ekranda gösterilen **HP Image Zone Yardım** dosyasına bakın.

Hızlı aramanın ayarlanması

Sık kullandığınız faks numaralarına hızlı arama girişleri atayabilirsiniz. Bu işlem, kontrol panelini kullanarak numaraları hızlı aramanıza olanak tanır.

Hızlı arama tuşlarını kullanarak faks gönderme hakkında bilgi almak için bkz. [Temel faks gönderme](#).

HP All-in-One yazılımınızla birlikte verilen **HP Image Zone** uygulamasını kullanarak, hızlı arama girişlerini bilgisayarınızdan hızla ve kolayca ayarlayabilirsiniz. Daha fazla bilgi almak için ekranda gösterilen **HP Image Zone Yardım** dosyasına bakın.

Bireysel hızlı arama girişlerinin oluşturulması

Sık kullandığınız faks numaraları için hızlı arama girişleri oluşturabilirsiniz. Gerekliyse, oluşturmuş olduğunuz hızlı arama girişinin adını veya faks numarasını da düzenleyebilirsiniz.



İpucu Bireysel hızlı arama girişlerini bir grup hızlı arama girişine ekleyebilirsiniz. Bu işlem bir seferde bir grup kişiye faks göndermenize olanak verir. (Bir grup hızlı arama girişinde izin verilen en çok bireysel hızlı arama girişi sayısı modele göre değişmektedir.) Grup hızlı arama girişinin ayarlanması hakkında daha fazla bilgi almak için bkz. [Bireysel hızlı arama girişlerinin oluşturulması](#).

1. **Ayarlar** düğmesine basın.
2. **3**'e ve sonra **1**'e basın.
Bu **Hızlı Arama Ayarını** ve **Bireysel Hızlı Arama**'yı seçer.
İlk atanmamış hızlı arama girişi kontrol paneli ekranında görünür.
3. Görüntülenen hızlı arama girişini seçmek için **OK** düğmesine basın.. Boş bir giriş seçmek için ◀ veya ▶ düğmelerine, sonra da **OK** düğmesine de basabilirsiniz.
4. Bu girişe atamak için faks numarasını girin ve ardından **OK** düğmesine basın.
5. Adı girin ve ardından **OK** düğmesine basın.
Metin girmekle ilgili daha fazla bilgi için bkz. [Metin ve simgeler](#).
6. Başka bir numarayı ayarlamak istiyorsanız **1** tuşuna basın veya hızlı arama girişlerini oluşturmayı bitirdiyse **2** tuşuna basın.

Bireysel hızlı arama girişlerinin oluşturulması

Bireysel hızlı arama girişlerini oluşturduğunuz gruplara yerleştirebilir, böylece aynı belgeyi bir seferde birden fazla alıcıya fakslayabilirsiniz.. (Bir grup hızlı arama girişinde izin verilen en çok bireysel hızlı arama girişi sayısı modele göre değişmektedir.)

1. **Ayarlar** düğmesine basın.
2. **3**'e ve sonra **2**'ye basın.

Bu **Hızlı Arama Ayarını** ve **Hızlı Arama Grubu**'nu seçer.

İlk atanmamış hızlı arama girişi kontrol paneli ekranında görünür.

3. Görüntülenen hızlı arama girişini seçmek için **OK** düğmesine basın.. Boş bir girişi seçmek için ◀ veya ▶ düğmelerine, sonra da **OK** düğmesine de basabilirsiniz.
4. Ayarladığınız bireysel hızlı arama girişleri arasında kaydırma yapmak için ◀ veya ▶ tuşuna basın ve ardından uygun girişi seçmek **OK** düğmesine basın.
5. Başka bir bireysel hızlı girişi güncelleştirmek için **1** tuşuna basın veya bitirdiğinizde **2** tuşuna basın.
6. Grup hızlı arama adını girin ve ardından **OK** düğmesine basın.
Metin girmekle ilgili daha fazla bilgi için bkz. [Metin ve simgeler](#).
7. Başka bir grup girmek için **1**'e, işlemi tamamladıysanız **2**'ye basın.

4 Orijinal belgeler ve kağıt yerleştirme

Bu bölüm kopyalamak, taramak ya da fakslamak için orijinal belgeleri otomatik belge besleyiciye ya da cama yerleştirme; en uygun kağıt türünü seçme; giriş tepsisine kağıt yerleştirme ve kağıt sıkışıklıklarını engellemeye ilgili yönergeleri içerir.

Orijinal belgeleri yerleştirme

Kopyalama, faks ya da tarama işleri için orijinal belgeleri otomatik belge besleyiciye ya da camın üzerine yerleştirebilirsiniz. Otomatik belge besleyiciye yerleştirilen orijinal belgeler otomatik olarak HP All-in-One'a beslenir.

Orijinal belgeyi otomatik belge besleyiciye yerleştirme

Tek veya birden fazla (en fazla 25 yaprak düz kağıt) letter, A4 veya (en fazla 25 yaprak düz kağıt) legal boyutlu kağıdı belge besleme tepsisine yerleştirerek kopyalayabilir, tarayabilir veya fakslayabilirsiniz.



Dikkat uyarısı Otomatik belge besleyiciye fotoğraf yerleştirmeyin; fotoğraflarınız zarar görebilir.



Not Orijinal belgelerinizi otomatik belge besleyiciye yüklerken **Sayfaya Sığdır** kopyalama özelliği gibi bazı özellikler çalışmayabilir. Daha fazla bilgi almak için bkz. **Orijinal belgeyi cama yerleştirme**.

Otomatik belge besleyiciye orijinal belge yerleştirme

1. Orijinal belgenizi yazdırma yüzü yukarı bakacak şekilde belge besleme tepsisine yerleştirin. Kağıdı bir bip sesi duyuncaya kadar otomatik belge besleyicinin içine doğru kaydırın. Bu, HP All-in-One aygıtının yüklediğiniz sayfaları algıladığını belirtir.

Otomatik belge besleyici en çok 25 yaprak düz kağıt alır.



İpucu Otomatik belge besleyiciye orijinal belge yerleştirmekle ilgili daha fazla yardım için belge besleyici tepsisine kabartmayla çizilmiş olan şekle bakın.

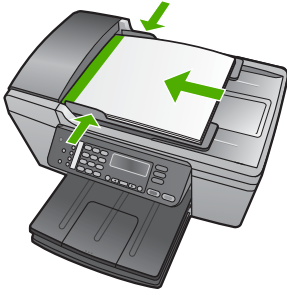

2. Kağıt kılavuzlarını kağıdın sol ve sağ kenarlarına değene kadar kaldırın.

Orijinal belgeyi cama yerleştirme

Letter veya A4 boyutlu olanlara kadar orijinal belgeleri camın üzerine yerleştirerek kopyalayabilir, tarayabilir veya fakslayabilirsiniz. Orijinal belgeniz legal boyuttaysa veya birden fazla tam boyutlu kağıt içeriyorsa otomatik belge besleyiciye yükleyin. Daha fazla bilgi almak için bkz. [Orijinal belgeyi otomatik belge besleyiciye yerleştirme](#).



Not Cam ve kapak desteği temiz değilse, yazıcınıza özgü özelliklerin birçoğu doğru olarak çalışmaz. Daha fazla bilgi için [HP All-in-One aygıtının temizlenmesi](#) bölümüne bakın.

Orijinali cama yerleştirmek için

1. Tüm orijinal belgeleri belge besleyici tepsisinden çıkarın ve HP All-in-One'ın üzerindeki kapağı kaldırın.
2. Orijinal belgenizi ön yüzü alta gelecek şekilde, camın sağ ön köşesine yerleştirin.



İpucu Bir orijinal belgenin yüklenmesi hakkında daha fazla bilgi almak için camı köşelerindeki kabartma kılavuzlara başvurun.



3. Kapağı kapatın.

Yazdırma ve kopyalama için kağıt seçme

HP All-in-One aygıtınızda farklı tür ve boyutlarda kağıt kullanabilirsiniz. En iyi baskı ve kopyalama kalitesini elde etmek için aşağıdaki önerileri gözden geçirin. Kağıt türlerini veya boyutlarını her değiştirdiğinizde, ayarlarını da değiştirmeyi unutmayın.

Yazdırma ve kopyalama için önerilen kağıtlar

En iyi baskı kalitesini istiyorsanız HP yazdırdığınız projenin türü için özel olarak tasarlanmış HP kağıtları kullanmanızı önerir. Örneğin, fotoğraf bastırıyorsanız, giriş tepsinine HP Premium veya HP Premium Plus fotoğraf kağıdı yükleyin.



Not Bu aygıt yalnızca 10 x 15 cm şeritli A4, letter ve legal (yalnızca ABD) boyutlu kağıtları destekler.

Kenar boşluksuz yazdırma için HP All-in-One yalnızca 10 x 15 cm şeritli kağıtlara yazdırmayı destekler.

HP kağıtlar hakkında daha fazla bilgi almak için, bkz. ekran **HP Image Zone Yardım** veya şu adrese gidin:

www.hp.com/support/inkjet_media



Not Sitenin bu bölümü, şu anda yalnızca İngilizce'dir.

HP kağıtlarının satın alınması konusunda şu adrese gidin:

www.hp.com/learn/suresupply

Kullanılmaması gereken kağıtlar

Çok ince veya çok kalın, kaygan dokulu veya kolayca esneyen kağıtların kullanılması kağıt sıkışmasına neden olabilir. Çok pürüzlü dokulu ya da mürekkep kabul etmeyen kağıtların kullanılması, yazdırılan görüntülerde mürekkep bulaşmalarına, akmalarına ya da renklerin tam doldurulamamasına neden olabilir.

Yazdırırken kullanılmaması gereken kağıtlar

- Kesikli veya delikli kağıtlar (özellikle HP Inkjet aygıtlarıyla kullanılmak üzere tasarlanmadıysa).
- Keten gibi kabartma dokulu malzemeler. Bu tür kağıtlarda yazdırma düzgün olmayabilir ve mürekkep yayılabilir.
- HP All-in-One yazıcınız için özel olarak tasarlanmamış aşırı düz, parlak veya kaplanmış kağıtlar. Bu tür kağıtlar HP All-in-One yazıcınızda kağıtların sıkışmasına veya mürekkebin dağılmasına neden olabilir.
- İki ya da üç katlı formlar gibi çok parçalı formlar. Buruşabilir, yapışabilir ve mürekkebin bulaşma olasılığı daha yüksektir.
- Kısaçlı ya da pencerele zarflar. Merdanelere takılıp kağıt sıkışmasına neden olabilirler.
- Afiş kağıtları.
- 10 x 15 cm şeritsiz fotoğraf kağıdı

Kopyalarken kullanılmaması gereken kağıtlar

- Basılı Kullanıcı Kılavuzunuzun teknik spesifikasyonlar bölümünde listelenenlerden başka herhangi bir boyuttaki kağıt.
- Kesikli veya delikli kağıtlar (özellikle HP inkjet aygıtlarıyla kullanılmak üzere tasarlanmamışlarsa).
- Zarflar.
- Afiş kağıtları.
- HP Premium Inkjet Asetat Filmi veya HP Premium Plus Inkjet Asetat Filmi dışındaki asetat filmleri
- Ütüyle Aktarma Kağıdı
- Çok parçalı formlar ya da etiket stokları.
- 10 x 15 cm şeritsiz fotoğraf kağıdı

Kağıt yükleme

Bu bölümde, fotokopiler, yazdırma işlemleri veya faksler için HP All-in-One yazıcınıza farklı türde ve boyutta kağıt yüklenmesine ilişkin yordam açıklanmıştır.



İpucu Yırtılmaları, kırışmaları, kenarların kıvrılmasını ya da katlanmasını engellemek için, tüm kağıtları tekrar sıkıca kapanabilen torbalarda yatık biçimde saklayın. Aşırı ısı ve nem değişiklikleri ortamların kıvrılmasına neden olabilir ve bu ortamlar gerektiği gibi saklanmazsa HP All-in-One aygıtında iyi sonuç vermezler.

Tam boyutlu kağıt yükleme

HP All-in-One'inizin giriş tepsisine letter kağıt, A4 veya legal kağıt gibi çeşitli türde kağıtlar yükleyebilirsiniz.

Tam boyutlu kağıt yüklemek için

1. Çıkış tepsisini çıkarın ve kağıt genişliği kılavuzunu en dış konuma kaydırın.



2. Kenarların hizalanmasını sağlamak için bir deste kağıdı düz bir yüzeye hafifçe vurun ve sonra kağıdı aşağıdakiler için kontrol edin.
 - Kağıtlarda yırtılma, tozlanma, buruşma olmamalı ve kenarları katlanmış veya kıvrılmış olmamalıdır.
 - Yığındaki tüm kağıtlar aynı türde ve boyutta olmalıdır.
3. Yazdırma yüzü alta gelecek şekilde, kağıtların kısa kenarını ileriye doğru kaydırarak giriş tepsisine yerleştirin. Kağıt destesini durana dek ileriye doğru kaydırın.

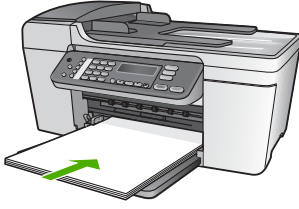

Dikkat uyarısı Giriş tepsisine kağıt yerleştirirken HP All-in-One aygıtının boşta ve sessiz olduğundan emin olun. HP All-in-One yazıcı kartuşlarını kullanıyorsa veya bir görevle başka şekilde meşgulse, aygıtın içindeki kağıt durdurucu yerinde olmayabilir. Kağıdı çok ileri itmiş olabilirsiniz; bu, HP All-in-One aygıtının boş kağıtlar çıkarmasına yol açar.



İpucu Antetli kağıt kullanıyorsanız, yazdırma yüzü alta gelecek şekilde kağıdın üst kısmını önce yerleştirin . Tam boyutlu kağıt ve antetli kağıt yüklenmesine ilişkin daha fazla bilgi için, giriş tepsinizin altında yer alan şemaya bakın.

4. Kağıt genişliği kılavuzunu kağıdın kenarlarına değene kadar itin. Giriş tepsinin gereğinden fazla yüklemeyin; kağıt destesinin giriş tepsinin sığıdığından ve kağıt en kılavuzundan daha yüksek seviyede olmadığından emin olun.



5. Çıkış tepsinin yerini takın.

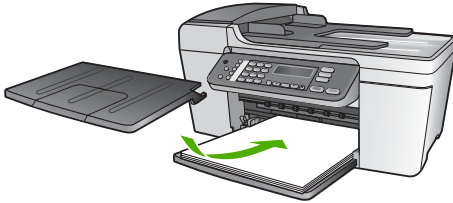

6. Çıkış tepsi genişleticiyi kendinize doğru çevirin.



Not Legal boyutlu kağıt kullanırken, çıkış tepsi genişleticiyi kapalı bırakın.

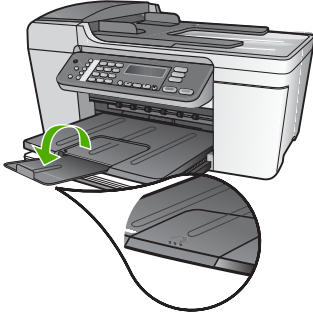

10 x 15 cm (4 x 6 inç) fotoğraf kağıdının yüklenmesi

10 x 15 cm fotoğraf kağıdını HP All-in-One aygıtınızın giriş tepsisine yükleyebilirsiniz. En iyi sonuçları elde etmek için, 10 x 15 cm HP Premium Plus Fotoğraf Kağıdı veya şeritli HP Premium Fotoğraf Kağıdı kullanın. Daha fazla bilgi almak için bkz. [Yazdırma ve kopyalama için önerilen kağıtlar](#).



Not Kenar boşluksuz yazdırma için HP All-in-One yalnızca 10 x 15 cm şeritli kağıtlara yazdırmayı destekler.



İpucu Yırtılmaları, kırışmaları, kenarların kıvrılmasını ya da katlanmasını engellemek için, tüm kağıtları tekrar sıkıca kapanabilen torbalarda yatık biçimde saklayın. Aşırı ısı ve nem değişiklikleri ortamların kıvrılmasına neden olabilir ve bu ortamlar gerektiği gibi saklanmazsa HP All-in-One aygıtında iyi sonuç vermezler.

10 x 15 cm şeritli fotoğraf kağıdını giriş tepsisine yüklemek için

1. Çıkış tepsisini çıkarın.
2. Giriş tepsisindeki tüm kağıtları çıkarın.
3. Fotoğraf kağıdını destesini kısa ucu öne ve yazdırma yüzü aşağı bakmak üzere giriş tepsisinin sağ uzak tarafına yerleştirin. Fotoğraf kağıdı destesini durana dek ileriye doğru kaydırın.
Fotoğraf kağıdını şeritleri size en yakın olacak biçimde yükleyin.
4. Kağıt genişliği kılavuzunu fotoğraf kağıdı yığınının altına kadar içeri doğru itin. Giriş tepsisini gereğinden fazla yüklemeyin; fotoğraf kağıdı destesinin giriş tepsisine sığıdığından ve kağıt en kılavuzundan daha yüksek seviyede olmadığından emin olun.

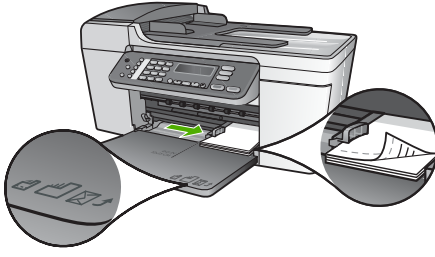

5. Çıkış tepsisini yerine takın.

En iyi sonuçları elde etmek için kopyalamadan veya yazdırmadan önce kağıt türünü ve kağıt boyutunu ayarlayın. Kağıt ayarlarını değiştirme hakkında daha fazla bilgi almak için bkz. ekran **HP Image Zone Yardım**.

Dizin kartlarını yükleme

Notları, reçeteleri ve diğer metinleri yazdırmak için HP All-in-One aygıtınızın giriş tepsisine dizin kartları yükleyebilirsiniz. Yüksek kaliteli kenarlıksız görüntü yazdırmak için, bkz. **10 x 15 cm (4 x 6 inç) fotoğraf kağıdının yüklenmesi**.



Not Aygıt kısa kenarlardan birinde 1.2 cm kenar bırakır.



İpucu Birden fazla kartı yazdırmadan önce, kenarın metnizi kesmediğinden emin olmak için bir sına kartı yazdırın.

Dizin kartlarını giriş tepsisine yüklemek için

1. Çıkış tepsisini çıkarın.
2. Giriş tepsisindeki tüm kağıtları çıkarın.
3. Kart destesini, yazdırma yüzü aşağı bakacak şekilde giriş tepsisinin sağ uzak tarafına yerleştirin. Kart destesini durana dek ileriye doğru kaydırın.
4. Kağıt genişliği kılavuzunu kart yığınının altına kadar içeri doğru itin. Giriş tepsisini gereğinden fazla yüklemeyin; kart destesinin giriş tepsisine sığdığından ve kağıt en kılavuzundan daha yüksek seviyede olmadığından emin olun.



5. Çıkış tepsisini yerine takın.

En iyi sonuçları elde etmek için kopyalamadan veya yazdırmadan önce kağıt türünü ve boyutunu ayarlayın. Daha fazla bilgi için ekranda gösterilen **HP Image Zone Yardım** dosyasına bakın.

Zarfları yükleme

HP All-in-One aygıtınızın giriş tepsisine bir veya birden çok zarf yükleyebilirsiniz. Parlak veya süslü zarflar veya pencereci veya klipsli zarflar kullanmayın.



Not Zarflara yazdırma yaparken metnin nasıl biçimlendirilmesi gerektiği konusunda bilgi almak için, kullandığınız kelime işlemci programının yardım dosyalarına başvurun. En iyi sonucu almak için, zarfların üzerinde iade adresinin yer alacağı bir etiket kullanmayı düşünün.

Zarfları yüklemek için

1. Çıkış tepsisini çıkarın.
2. Giriş tepsisindeki tüm kağıtları çıkarın.
3. Bir veya daha fazla zarfı , zarf kapakları yukarı ve sola bakacak şekilde giriş tepsisinin sağ uzak tarafına yerleştirin. Zarf destesini durana dek ileriye doğru kaydırın.



İpucu Zarfların yüklenmesine ilişkin daha fazla bilgi için, giriş tepsinizin altında yer alan şemaya bakın.

4. Kağıt genişliği kılavuzunu zarf yığına değene kadar içeri doğru itin. Giriş tepsisini kapasitesinin üzerinde doldurmayın; zarf destesinin giriş tepsisine uyduğundan ve kağıt genişliği kılavuzundan daha yüksek olmadığından emin olun.

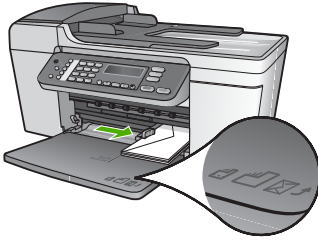

5. Çıkış tepsisini yerine takın.

Diğer kağıt türlerinin yüklenmesi

Aşağıdaki kağıtların düzgün şekilde yüklenmesi için ayrıca özen gösterilmesi gerekmektedir.



Not HP All-in-One aygıtınızın tüm işlevlerinde her tür kağıt boyutu ve türü kullanılamaz. Bazı kağıt boyutları ve kağıt türleri yazdırma işini yalnızca bir yazılım uygulamasındaki **Yazdırma** iletişim kutusundan başlatırsanız kullanılabilir. Bunlar kopyalama veya fakslama için uygun değildir. Yalnızca bir yazılım uygulamasından yazdırmak için kullanılacak kağıtlar belirtilmiştir.

HP Premium Inkjet Asetat Filmi

Filmi, beyaz asetat şeridi (oklu ve HP logolu) üste bakacak ve giriş tepsisine önce girecek biçimde yerleştirin.



Not HP All-in-One kağıt boyutunu veya kağıt türünü otomatik olarak algılayamaz. En iyi sonucu elde etmek için, asetat film üzerine baskı yapmadan önce kağıt türünü asetat film olarak ayarlayın.

HP Ütüyle Aktarmalar

Mavi şeridi aktarma kağıdının yazdırılmayan yüzünün üzerine koyun ve ardından giriş tepsisine bir seferde bir kağıdı mavi şerit yukarı bakacak şekilde yerleştirin.



Not 1 Aktarma kağıdını kullanmadan önce tümüyle düzleştirin; kıvrılmış kağıtları yüklemeyin. Kıvrılmasını önlemek için kullanmaya hazır oluncaya kadar, aktarma kağıtlarını orijinal paketinde kapalı olarak tutun.

Not 2 Bu kağıt yalnızca baskı içindir.

HP Tebrik Kartları, HP Fotoğraf Tebrik Kartları veya HP Dokulu Tebrik Kartları

Küçük bir HP tebrik kartı destesini, yazdırma yüzü aşağıya bakacak biçimde giriş tepsisine yerleştirin; kart destesini durana dek ileriye doğru kaydırın.



İpucu Tebrik kartının yazdırılacak kısmının aygıtta, yazdırma yüzünün aşağıya baktığından emin olun.



Not Bu kağıt yalnızca yazdırmak içindir.

HP Inkjet Etiketleri

Her zaman HP inkjet aygıtlarıyla kullanılmak üzere tasarlanmış letter veya A4 boyutlu etiket sayfaları (HP inkjet etiketleri gibi) kullanın ve etiketlerin iki yıldan daha eski olmadığından emin olun. HP All-in-One tarafından çekilirken eski kağıtlar üzerindeki etiketler soyulabilir ve kağıt sıkışıklıklarına neden olabilir.



Not Bu kağıt yalnızca yazdırmak içindir.

Etiketleri yüklemek için

- Hiçbir sayfanın başka bir sayfaya yapışmadığından emin olmak için etiket destesine üfleyin.
- Giriş tepsisinde bulunan tam boyutlu düz kağıtların üzerine, yazdırma yüzeyleri aşağıya gelecek biçimde etiket destesi koyun. Her seferinde yalnızca bir etiket sayfası yerleştirmeyin.

Kağıt sıkışmalarından kaçınma

Kağıt sıkışmalarını önlemek için, aşağıdaki yordamları uygulayın:

- Legal boyutlu kağıt kullanırken çıkış tepsi genişleticiyi kapatın.
- Çıkış tepsisinden, yazdırılmış kağıtları sık sık kaldırın.

- Kullanılmayan tüm kağıdı sıkıca kapanabilen bir torbada saklayarak, kağıtların kıvrılmasını ya da buruşmasını önleyin.
- Giriş tepsisine yüklenen ortamın yatay konumda düz olarak durduğundan ve kenarlarının kıvrılmış ya da buruşmuş olmadığından emin olun.
- Farklı kağıt türlerini ve kağıt boyutlarını giriş tepsisinde aynı anda kullanmayın; giriş tepsisindeki tüm kağıtlar aynı türde ve aynı boyutta olmalıdır.
- Giriş tepsisindeki kağıt genişliği kılavuzlarını, tüm kağıtlara tam olarak yaslanacak şekilde ayarlayın. Kağıt genişliği kılavuzlarının, giriş tepsisindeki kağıtları kıvrmadığından emin olun.
- Kağıdı giriş tepsisinde fazla ileriye doğru zorlamayın.
- HP All-in-One yazıcınız için önerilen kağıt türlerini kullanın. Daha fazla bilgi için bkz: [Yazdırma ve kopyalama için kağıt seçme](#).
- Orijinalleri camın üzerinde bırakmayın. Camın üzerinde hala bir orijinal belge varken bir orijinal belgeyi otomatik belge besleyiciye yüklüyorsanız, orijinal belge otomatik belge besleyicide sıkışabilir.

Kağıt sıkışmalarının giderilmesi hakkında daha fazla bilgi almak için bkz. [Kağıtla ilgili sorun giderme](#) veya ekran [HP Image Zone Yardım](#)'ındaki sorun giderme bölümü.

5 Kopyalama özelliklerini kullanma

HP All-in-One asetatlar dahil çeşitli kağıt türleri üzerinde yüksek kaliteli renkli ve siyah beyaz kopyalar üretmenizi sağlar. Orijinal belgenin boyutunu belirli bir kağıt boyutuna uyacak şekilde artırabilir veya azaltabilir, kopyanın koyuluğunu ayarlayabilir ve fotoğrafların kenarlıksız kopyalar gibi yüksek kalitede kopyalarını almak için farklı özellikler kullanabilirsiniz.

Bu bölüm kopya hızı, kopya kalitesinin artırılması, yazdırılacak kopya sayısının ayarlanması ve işiniz için en iyi kağıt türünün ve boyutunu seçme kuralları hakkında öneriler sağlar.



İpucu Standart kopyalama projelerinde en iyi kopyalama kalitesini elde etmek için, kağıt boyutunu **Letter** ya da **A4**, kağıt türünü **Düz Kağıt** ve kopyalama kalitesini **Hızlı** olarak ayarlayın.

Bu Kullanım Kılavuzu HP All-in-One aygıtınızı kullanmaya başlarken size yardımcı olmak için kullanılabilir kopyalama özelliklerinin yalnızca örneklerini sunmaktadır. HP All-in-One aygıtınızın desteklediği tüm kopyalama ayarları hakkında bilgi almak için HP All-in-One yazılımınızla birlikte verilen ekran **HP Image Zone Yardım**'ını keşfedin. Örneğin, ekran **HP Image Zone Yardım** birden fazla sayfalı belgelerin kopyalanması, kopyanızın açık renkli alanlarının iyileştirilmesi ve daha fazlası hakkında bilgiler verir. **HP Image Zone Yardım** hakkında daha fazla bilgi almak için bkz. [Ekran Yardımı kullanma](#).

Kopya çıkarma

Kontrol panelinden kaliteli kopyalar çıkarabilirsiniz. Birden fazla sayfalı orijinal belgeleri belge besleme tepsisine yerleştirin.

Kontrol panelinden kopya çıkarmak için

1. Giriş tepsisinde kağıt yüklü olduğundan emin olun.
2. Orijinal belgenizi camın sol ön köşesine yazdırılacak yüzü alta veya belge besleme tepsisine yazdırılacak yüzü üste bakacak biçimde yerleştirin.
Belge besleme tepsisini kullanıyorsanız, sayfaları, belgenin üst kenarı içeri önce girecek şekilde yerleştirin.
3. Aşağıdakilerden birini yapın:
 - Siyah beyaz kopyalama işini başlatmak için **Başlat Siyah**'a basın.
 - Renkli kopyalama işini başlatmak için **Başlat Renkli**'ye basın.



Not Renkli bir orijinal belgeniz varsa **Başlat Siyah** düğmesine basılması renkli orijinalin siyah beyaz bir kopyasını üretirken **Başlat Renkli** düğmesine basılması renkli orijinalin tam renkli bir kopyasını üretir.

Kopyalama ayarlarını değiştirme

Herhangi bir işi en uygun biçimde yapmak için HP All-in-One aygıtının kopyalama ayarlarını özelleştirebilirsiniz.

Kopyalama ayarlarını değiştirdiğinizde, değişiklikler yalnızca geçerli iş için geçerli olacaktır. Değişiklikleri, ilerideki tüm kopyalama işlerine uygulamak için varsayılan ayarlar olarak ayarlamalısınız.

Kopyalama ayarlarını yalnızca geçerli iş için değiştirme

1. Uygun menü görüntülenene kadar **Kopya** düğmesine basın. Aşağıdaki menüler bulunmaktadır:
 - **Kopya Sayısı**
 - **Küçült/Büyüt**
 - **Kopyalama Kalitesi**
 - **Kopya Kağıt Boyutu**
 - **Kağıt Türü**
 - **Daha Açık/Daha Koyu**
 - **Geliştirmeler**
 - **Yeni Varsayılanları Ayarla**
2. Uygun ayar görünene kadar ► düğmesine basın.
3. Aşağıdakilerden birini yapın:
 - Daha fazla ayarı değiştirmek için **Kopya** düğmesine basın. Bu işlem, geçerli ayarı seçerek sonraki menüde görüntüler.
 - Kopyalama işini başlatmak için **Başlat Renkli** veya **Başlat Siyah** düğmesine basın.

Geçerli ayarları ilerideki işlerin varsayılan ayarları olarak kaydetmek için

1. **Kopyala Menüsü** içindeki ayarlarda gereken tüm değişiklikleri yapın.
2. **Yeni Varsayılan Ayarla** görünene kadar **Kopya** düğmesine basın.
3. **Evet** görünene kadar ► düğmesine basın ve ardından **OK** düğmesine basın.

Kopyaların büyütülmesi ve küçültülmesi, bir sayfaya birden fazla kopya çıkarılması ve kopyaların kalitesinin geliştirilmesi gibi özel kopyalama projelerini gerçekleştirmek için ekran **HP Image Zone Yardım**'ını keşfedin.

Bir fotoğrafın 10 x 15 cm (4 x 6 inç) kenarlıksız kopyasını çıkarma

Fotoğraf kopyalarken kaliteli sonuç almak için, giriş tepsisine fotoğraf kağıdı yerleştirin ve kopyalama ayarlarını doğru kağıt türü ve fotoğraf geliştirme için değiştirin. Üstün baskı kalitesi için fotoğraf yazıcı kartuşu kullanmak da isteyebilirsiniz. Üç renkli ve fotoğraf yazıcı kartuşları takılı olduğunda, altı mürekkepli bir sisteme sahip olursunuz. Daha fazla bilgi için [Fotoğraf yazıcı kartuşu kullanma](#) konusuna bakın.

Fotoğrafın kenarlıksız kopyasını kontrol panelinden oluşturmak için

1. Giriş tepsisine 10 x 15 cm etiketli fotoğraf kağıdı yükleyin.



İpucu Başarılı bir kenarlıksız kopya çıkarmak için 10 x 15 cm **şeritli** fotoğraf kağıdı yüklemelisiniz.

Fotoğraf kağıdının yüklenmesi hakkında daha fazla bilgi almak için bkz. [10 x 15 cm \(4 x 6 inç\) fotoğraf kağıdının yüklenmesi](#).

2. Orijinal fotoğrafı yüzü aşağı bakacak şekilde camın sol ön köşesine yerleştirin. Fotoğrafları, camın kenarlarındaki kabartma kılavuzlarda gösterildiği biçimde, uzun kenarı camın uzun kenarına gelecek şekilde yerleştirin.



3. **Kopyalanacak Kağıt Türü** görününceye kadar **Kopya** düğmesine basın.
 4. ► düğmesine **10 x 15 cm** veya **4 x 6 inç** görünene kadar basın ve sonra **OK** düğmesine basın.
 5. **Küçült/Büyüt** görünene kadar **Kopya** düğmesine basın.
 6. ► düğmesine **Sayfaya Sığdır** görünene kadar basın.
 7. **Başlat Siyah** veya **Başlat Renkli** düğmesine basın.
- HP All-in-One orijinal fotoğrafınızın 10 x 15 cm kenarlıksız kopyasını çıkarır.



Not Mürekkep tamamen kurduğunda fotoğrafınızın kopyasından şeridi çıkarabilirsiniz.

Kopyalamayı durdurma

- Kopyalamayı durdurmak için kontrol panelindeki **İptal** düğmesine basın.

6 Tarama özelliklerini kullanma

Bu bölüm bilgisayarınızdaki bir uygulamaya veya bir HP Instant Share hedefine tarama hakkındaki bilgileri içerir.

Tarama, metin ve görüntüleri, bilgisayarınızda kullanılacak elektronik biçime dönüştürme işlemidir. HP All-in-One aygıtınızın camını çizmemeye özen gösterdiğiniz sürece, fotoğraflar, dergi yazıları ve metin belgeleri gibi neredeyse her türlü orijinali tarayabilirsiniz.



Not Bir Mac'ta On a Mac, **HP Scan Pro** varsayılan tarama ayarlarını değiştirebilirsiniz. Daha fazla bilgi için ekranda gösterilen **HP Image Zone Yardım** dosyasına bakın.

Görüntü tarama

Taramayı bilgisayarınızdan veya HP All-in-One aygıtınızdan başlatabilirsiniz. Bu bölümde yalnızca HP All-in-One kontrol panelinden nasıl tarama yapılacağı açıklanır.

Bilgisayardan nasıl tarama yapılacağı, taramalarınızın nasıl ayarlanacağı, yeniden boyutlandırılacağı, döndürüleceği, kırılacağı ve netleştirileceği hakkında bilgi edinmek için, yazılımınızla birlikte verilen ve ekranda gösterilen **HP Image Zone Yardım** dosyasına bakın.

Tarama özelliklerini kullanmak için HP All-in-One aygıtınız ve bilgisayarınız bağlı ve açık olmalıdır. Taramaya başlamadan önce bilgisayarınıza HP All-in-One yazılımı yüklenmiş ve çalışıyor olmalıdır. HP All-in-One yazılımının bir Windows bilgisayarda çalıştırıldığını doğrulamak için Windows sistem tepsisinde **HP Dijital Görüntüleme Monitörü** simgesine bakın. HP All-in-One yazılımı, Mac makinesinde her zaman çalışır.



Not **HP Dijital Görüntüleme Monitörü** simgesinin Windows sistem tepsisinden kapatılması HP All-in-One aygıtınızın bazı tarama işlevselliğini yitirmesine neden olabilir ve sonucunda **Bağlantı Yok** hata mesajı verilir. Bu olursa, bilgisayarınızı yeniden başlatarak veya **HP Image Zone** yazılımını başlatarak tüm işlevselliği geri yükleyebilirsiniz.

Orijinali belgeyi bilgisayara tarama

Cama yerleştirilen orijinaleri doğrudan kontrol panelinden veya belge besleme tepsisinden tarayabilirsiniz.

1. Orijinalinizi camın sol ön köşesine yazdırılacak yüzü altta veya belge besleme tepsisine yazdırılacak yüzü üstte yerleştirin.
2. Halen ışığı yanmıyor ise, **Tara** düğmesine basın.
Kontrol paneli ekranında **Tarama Hedefi** menüsü görünecektir.
3. Taramayı almak üzere varsayılan uygulamayı seçmek için **OK**'e basın veya ok tuşlarını kullanarak başka bir uygulamayı vurgulayın, sonra da **OK**'e basın.



İpucu Taramanın siyah beyaz olmasını sağlamak için, **Tamam** yerine **Başlat Siyah**'a basın.

Bilgisayardaki **HP Scanning** (Windows) veya **HP Scan Pro** (Mac) penceresinde, üzerinde taramayı düzenleyebileceğiniz bir önizleme görüntüsü belirir.

Önizleme görüntüsünü düzenleme hakkında daha fazla bilgi için, yazılımınızla birlikte verilen ve ekranda gösterilen **HP Image Zone Yardım**'ına bakın.

4. Önizleme görüntüsünde tüm düzenlemeleri yapın. Tamamladığınızda **Kabul** düğmesini tıklatın.

HP All-in-One aygıtı, taramayı seçilmiş olan hedefe gönderir. **HP Image Zone** öğesini seçerseniz, uygulama otomatik olarak açılır ve görüntüyü gösterir.

Taranmış görüntülerinizi paylaşmak için HP Instant Share'nin kullanılması hakkında bilgi almak için bkz. ekran **HP Image Zone Yardım**.

Taramayı durdurma

→ Taramayı durdurmak için kontrol panelindeki **İptal** düğmesine basın.

Taranan görüntüyü arkadaşlarınızla ve yakınlarınızla paylaşma

Taranan görüntüyü e-posta eki olarak veya HP Instant Share kullanarak gönderebilir, böylece arkadaşlarınız ve ailenizle paylaşabilirsiniz.

E-posta eki olarak gönderme

Bir taramayı, taranmış görüntüyü bilgisayarınıza kaydedebilirsiniz, böylece onu daha sonra bir e-posta eki olarak gönderebilirsiniz.

Taranan görüntüyü kaydetme hakkında daha fazla bilgi için bkz. [Orijinali belgeyi bilgisayara tarama](#).

Taranan görüntüleri e-posta eki olarak gönderme hakkında daha fazla bilgi için, yazılımınızla birlikte verilen ve ekran **HP Image Zone Yardım**'na bakın.

HP Instant Share kullanarak gönderme

HP Instant Share çevrimiçi hizmetini kullanarak arkadaşlarınızla ve ailenizle kolayca paylaşabilirsiniz. HP Instant Share görüntüleri başkalarına e-posta olarak göndermenize veya fotoğrafları bir çevrimiçi albüme veya fotoğraf son işlem hizmetine karrşıya yüklemenize olanak verir.



Not Burada açıklanan hizmetlerin verilir verilmemesi ülkeye/bölgeye göre değişir. Burada açıklanan hizmetlerden bir bölümü sizin ülkenizde/bölgenizde bulunmayabilir.

Taranan görüntüleri paylaşmak için

1. Orijinal belgenizi yazdırma yüzü alta gelecek şekilde, camın sağ ön köşesine yerleştirin.
2. **Tara** 'ya basın.

- Kontrol paneli ekranında **Tarama Hedefi** menüsü görünecektir.
3. **HP Instant Share** 'i seçmek için ◀ veya ▶ düğmesine basın.
HP All-in-One taramış görüntüyü bilgisayarınıza gönderir. görüntüleri bir e-posta alıcısına bir küçük resim önizlemesi olarak (tam boyutlu resim alıcının isterse daha sonra karşidan yüklenebilir), çevrimiçi bir fotoğraf albümüne veya fotoğraf son işlem hizmetine göndermek için bilgisayardaki HP Instant Share yazılımını veya ağa bağlı bir HP aygıtını kullanın.

Taranan görüntüyü yazdırma

HP Image Zone yazılımını kullanarak taranan görüntüyü yazdırabilirsiniz. Daha fazla bilgi için yazılımınızla birlikte verilen ve ekranda gösterilen **HP Image Zone Yardım** dosyasına bakın.

Taranan görüntüyü düzenleme

HP Image Zone yazılımını kullanarak taranan görüntüyü düzenleyebilirsiniz. Taranan görüntüyü düzenlemek için Optik Karakter Tanıma (OCR) yazılımınızı da kullanabilirsiniz.

Taranan fotoğraf veya grafiği düzenleme

HP Image Zone yazılımını kullanarak taranan fotoğraf veya grafiği düzenleyebilirsiniz. Bu yazılımla, parlaklık, kontrastlık, renk doygunluğu ve diğer ayarları belirleyebilirsiniz. Ayrıca, **HP Image Zone** yazılımıyla görüntüyü döndürmeniz de mümkündür.

Daha fazla bilgi için yazılımınızla birlikte verilen ve ekranda gösterilen **HP Image Zone Yardım** dosyasına bakın.

Taranan belgeyi düzenleme

Metin tarama (aynı zamanda optik karakter tanıma veya OCR olarak bilinir) dergi makalelerini, kitapları ve diğer basılı materyali sık kullandığınız kelime işlemciye ve diğer birçok programa tümüyle düzenlenebilir metin olarak getirir. En iyi sonuçları almak için, OCR işlemini doğru yapmayı öğrenmeniz gerekir. OCR yazılımını ilk kez kullandığınızda taradığınız metinlerin mükemmel olmasını beklemeyin. OCR yazılımını kullanmak, zaman ve deneyim isteyen bir beceridir. Belgeleri ve özellikle hem metin hem de görüntü içeren belgeleri tarama hakkında daha fazla bilgi için, OCR yazılımınız ile birlikte verilen belgelere bakın.

7 Bilgisayarınızdan yazdırma

HP All-in-One yazdırmaya olanak veren tüm yazılım uygulamalarıyla kullanılabilir. Yönergeler, yazdırma işlemini Windows kullanan bir bilgisayarla ve Mac'la yapmanıza göre değişir. Bu bölümde işletim sisteminiz için verilen yönergeleri izlediğinizden emin olun.

Bu Kullanıcı Kılavuzu, HP All-in-One aygıtınızı kullanmaya başlarken size yardım olmak için bir yazılım uygulamasından yazdırmak için kullanılabilir yazdırma özelliklerinin yalnızca bir örneğini sunmaktadır. HP All-in-One aygıtınızın desteklediği tüm yazdırma ayarları hakkında bilgi almak için HP All-in-One yazılımınızla birlikte verilen ekran **HP Image Zone Yardım**'ını keşfedin. Örneğin, ekrandaki **HP Image Zone Yardım** poster yazdırma, tek yaprağa birden fazlasayfa yazdırma ve daha fazlası hakkında bilgiler verir. **HP Image Zone Yardım** hakkında daha fazla bilgi almak için bkz. [Ekran Yardımı kullanma](#).

Bir yazılım uygulamasından yazdırma

Yazdırma ayarlarının çoğu, yazdırmayı üzerinden yaptığınız yazılım programı ya da HP'nin ColorSmart teknolojisi tarafından otomatik olarak belirlenir. Yazdırma değiştireceğiniz, özel türlerde kağıt ya da asetat film üzerine yazdıracağınız ya da özel özellikleri kullanacağınız zaman, ayarları elinizle değiştirmeniz gerekir.

Bir yazılım uygulamasından yazdırmak için (Windows)

1. Kağıt tepsisinde kağıt yüklü olduğundan emin olun.
2. Yazılım uygulamanızın **Dosya** menüsünde **Yazdır**'ı tıklatın.
3. HP All-in-One aygıtını varsayılan yazıcı olarak seçin.
4. Ayarları değiştirmeniz gerekirse, **Özellikler** iletişim kutusunu açan düğmeyi tıklatın. Yazılım uygulamanıza bağlı olarak, bu düğme **Özellikler**, **Seçenekler**, **Yazıcı Ayarı** veya **Yazıcı** ya da **Tercihler** olarak adlandırılabilir.
5. **Kağıt/Kalite**, **Tamamlama**, **Etkiler**, **Temel** ve **Renkli** sekmelerinde bulunan özellikleri kullanarak yazdırma işiniz için uygun seçenekleri seçin.



İpucu Yazdırma işiniz için **Yazdırma Kısayolları** sekmesindeki önceden tanımlanmış yazdırma görevlerinden birini seçerek uygun ayarları kolaylıkla seçebilirsiniz. **Ne yapmak istiyorsunuz?** listesinde yazdırma işi türünü yazın. Yazdırma görevi türü için varsayılan ayarlar, **Yazdırma Kısayolları** sekmesinde ayarlanır ve özetlenir. Gerekirse, ayarları burada ayarlayabilirsiniz veya değişikliklerinizi **Özellikler** iletişim kutusundaki diğer sekmelerde yapabilirsiniz.

6. **Özellikler** iletişim kutusunu kapatmak için **OK**'i tıklatın.
7. Yazdırmayı başlatmak için **Yazdır**'ı veya **OK**'i tıklatın.

Bir yazılım uygulamasından yazdırmak için (Mac)

1. Kağıt tepsisinde kağıt yüklü olduğundan emin olun.
2. Yazılım uygulamanızın **Dosya** menüsünde **Sayfa Ayarı**'nı seçin.

Kağıt boyutunu, yönünü ve ölçeklendirmeyi belirtmenize olanak tanıyan **Sayfa Ayarı** iletişim kutusu görünür.

3. HP All-in-One'nin seçili yazıcı olduğundan emin olun.
4. Sayfa özelliklerini belirtin:
 - Kağıt boyutunu seçin.
 - Sayfa yönünü seçin.
 - Ölçekleme oranını girin.
5. **OK**'i tıklatın.
6. Yazılım uygulamanızın **Dosya** menüsünde **Yazdır**'ı seçin.
Yazdır iletişim kutusu belirir ve **Kopya ve Sayfa Sayısı** panosu açılır.
7. Beliren menüdeki her seçenek için, projeniz için uygun olduğu şekilde yazdırma ayarlarını değiştirin.
8. Yazdırmayı başlatmak için **Yazdır** 'ı tıklatın.

Yazdırma ayarlarını değiştirme

HP All-in-One aygıtının yazdırma ayarlarını, neredeyse tüm yazıcı görevleri için kendi isteğinize göre değiştirebilirsiniz.

Windows kullanıcıları

Yazdırma ayarlarını değiştirmeden önce ayarları yalnızca geçerli yazdırma işi için mi değiştirmek istediğinize yoksa gelecekteki tüm işler için varsayılan ayarlar mı yapmak istediğinize karar vermeniz gerekir. Yazdırma ayarlarını nasıl görüntülediğiniz değişiklikleri gelecekteki tüm işler için mi yoksa geçerli yazdırma işi için mi yapmak istediğinize göre değişir.

İleride yapılacak tüm işler için yazdırma ayarlarının değiştirme

1. **HP Çözüm Merkezi** içinden **Ayarlar**'ı tıklatın, **Yazdırma Ayarları**'nın üzerine gelin ve sonra **Yazıcı Ayarları**'nı tıklatın.
2. Yazıcı ayarlarında değişiklik yaptıktan sonra **OK**'i tıklatın.

Geçerli yazdırma işi için yazdırma ayarlarını değiştirmek için

1. Yazılım uygulamanızın **Dosya** menüsünde **Yazdır**'ı tıklatın.
2. HP All-in-One aygıtının seçili yazıcı olduğundan emin olun.
3. **Özellikler** iletişim kutusunu açan düğmeyi tıklatın.
Yazılım uygulamanıza bağlı olarak, bu düğme **Özellikler**, **Seçenekler**, **Yazıcı Ayarı** veya **Yazıcı** olarak adlandırılabilir.
4. Yazıcı ayarlarında değişiklik yaptıktan sonra **OK**'i tıklatın.
5. İş yazdırmak için **Yazdır** iletişim kutusunda **Yazdır**'ı veya **OK**'i tıklatın.

Mac kullanıcıları

Sayfa Yapısı ve **Yazdır** iletişim kutularını kullanarak yazdırma işiniz için gereken ayarları yapın. Hangi iletişim kutusunu kullanacağınız, hangi ayarı değiştirmek istediğinize göre değişir.

Kağıt boyutunu, yönlendirmeyi ya da ölçekleme oranını değiştirmek için

1. Yazılım uygulamanızın **Dosya** menüsünde **Sayfa Ayarı**'nı seçin.
2. Yazdırma başlamadan önce **Yazdırma Merkezi** (v 10.2) veya **Yazıcı Kurulum Yardımcı Programı** 'nın (v 10.3 veya daha yeni) içinden HP All-in-One 'i seçin.
3. Kağıt boyutuna, yönlendirmeye ve ölçekleme oranı ayarlarına gerek değişiklikleri uyguladıktan sonra **OK**'i tıklatın.

Diğer tüm yazdırma ayarlarını değiştirmek için

1. Yazılım uygulamanızın **Dosya** menüsünde **Yazdır**'i seçin.
2. HP All-in-One'nin seçili yazıcı olduğundan emin olun.
3. Yazdırma ayarlarında değişiklik yaptıktan **Yazdır**'i tıklatarak yazdırma işini başlatın.

Yazdırma işini durdurma

Bir yazdırma işini HP All-in-One'dan veya bilgisayardan durdurabilirsiniz ancak HP, en iyi sonucu elde etmeniz için işi HP All-in-One'dan durdurmanızı önerir.



Not Windows kullanıcıları: Windows için tasarlanan yazılım uygulamalarının çoğu Windows yazdırma sıralayıcısını kullanıyor olsa da, sizin yazılım uygulamanız sıralayıcı kullanmıyor olabilir. Windows yazdırma sıralayıcısı kullanmayan yazılım uygulamasının bir örneği Microsoft Office 97'deki PowerPoint'tir.

Aşağıdaki yordamlardan birini kullanarak yazdırma işini iptal edemiyorsanız, yazılım uygulamanız için çevrimiçi yardımdaki artalan yazdırmasını iptal etme hakkındaki yönergelere başvurun.

HP All-in-One'den bir yazdırma işini durdurmak için

- Kontrol panelinden **İptal** düğmesine basın. Kontrol paneli ekranında **Yazdırma İptal Edildi** mesajının çıkmasını bekleyin. Mesaj görünmezse, **İptal** düğmesine yeniden basın.

Yazdırma işini bilgisayardan durdurmak için (Windows 9x veya 2000 kullanıcıları)

1. Windows görev çubuğunda, **Başlat**'i tıklatın, **Ayarlar**'ın üzerine gelin ve ardından **Yazıcılar**'ı tıklatın.
2. HP All-in-One simgesini çift tıklatın.



İpucu Windows görev çubuğunda yazıcı simgesini de çift tıklatabilirsiniz.

3. İptal etmek istediğiniz yazdırma işini seçin.
4. **Belge** menüsünde, **Yazdırmayı İptal Et** veya **İptal**'i tıklatın ya da klavyenizde **DELETE (Sil)** tuşuna basın.
Yazdırmanın iptal edilmesi biraz zaman alabilir.

Yazdırma işini bilgisayardan durdurmak için (Windows XP kullanıcıları)

1. Windows görev çubuğunda **Başlat**'i ve sonra **Denetim Masası**'nı tıklatın.
2. **Yazıcılar ve Faks** denetim masasını açın.

3. HP All-in-One simgesini çift tıklatın.



İpucu Windows görev çubuğunda yazıcı simgesini de çift tıklatabilirsiniz.

4. İptal etmek istediğiniz yazdırma işini seçin.
5. **Belge** menüsünde, **Yazdırmayı İptal Et** veya **İptal**'i tıklatın ya da klavyenizde DELETE (Sil) tuşuna basın.
Yazdırmanın iptal edilmesi biraz zaman alabilir.

'den bir yazdırma işini durdurmak için

1. **Uygulamalar: Yardımcı Programlar** klasöründen **Yazdırma Merkezi**'ni (v 10.2) ya da **Yazıcı Kurulum Yardımcı Programı**'nı (v 10.3 veya daha yeni) açın.
2. HP All-in-One'nin seçili yazıcı olduğundan emin olun.
3. **Yazıcılar** menüsünde **İşleri Göster**'i seçin.
4. İptal etmek istediğiniz yazdırma işini seçin.
5. **Sil**'i tıklatın.
Yazdırmanın iptal edilmesi biraz zaman alabilir.

8 Faks özelliklerini kullanma

HP All-in-One aygıtınızı kullanarak, renkli fakslar da dahil olmak üzere faks gönderebilir ve alabilirsiniz.



Not Faksı kullanmaya başlamadan önce, HP All-in-One aygıtınızı faks özelliğini kullanacak şekilde gerektiği gibi ayarlayın. Daha fazla bilgi almak için bkz. [HP All-in-One aygıtını faks için ayarlama](#).

Bu Kullanıcı Kılavuzu, HP All-in-One aygıtınızı faks gönderip almak için kullanmaya başlarken size yardım olmak üzere kullanılabilir özelliklerin yalnızca bir örneğini sunmaktadır. HP All-in-One aygıtınızın desteklediği tüm faks özellikleri hakkında bilgi almak için HP All-in-One yazılımınızla birlikte verilen ekran [HP Image Zone Yardım](#)'ını keşfedin. Örneğin, ekran [HP Image Zone Yardım](#) bir faksın gönderilmek üzere planlanması, bir faksın birden fazla alıcıya gönderilmesi ve daha fazlası hakkında bilgi verir. [HP Image Zone Yardım](#) hakkında daha fazla bilgi almak için bkz. [Ekran Yardımı kullanma](#).

Faks gönderme

Faksları çeşitli yollarla gönderebilirsiniz. Kontrol panelini kullanarak HP All-in-One'inizden siyah beyaz ya da renkli fakslar gönderebilirsiniz. Bağlı olan telefondan da elle faks gönderebilirsiniz. Bu faks göndermeden önce alıcıyla konuşabilmenizi sağlar.

Aynı numaralara sık sık faks gönderiyorsanız hızlı arama girişleri ayarlayabilirsiniz. Hızlı arama girişlerini ayarlama hakkında bilgi almak için bkz. [Hızlı aramanın ayarlanması](#).

Temel faks gönderme

Burada açıklandığı gibi, kontrol panelini kullanarak tek veya çok sayfalı siyah-beyaz faksları kolayca gönderebilirsiniz. Renkli faks göndermek veya fotoğraf fakslamak isterseniz, ekran [HP Image Zone Yardım](#)'ına bakın.



Not Faksların başarıyla gönderildiği onayını yazılı olarak almak için, bir faksı göndermeden **önce** faks onayını etkinleştirin. Daha fazla bilgi almak için bkz. [Faks onay raporlarını yazdırma](#).



İpucu Bir faksı telefonda veya monitörden aramayı kullanarak el ile de gönderebilirsiniz. Bu özellikler arama hızınızı denetlemenize olanak verir. Bunlar özellikle arama ücretinin ödenmesi için bir arama kartı kullandığınızda ve ararken ton isteklerine yanıt vermeniz gerektiğinde yararlıdır. Daha fazla bilgi için bkz. [Telefondan el ile faks gönderme](#) ya da [Arama izleme kullanarak faks gönderme](#).

1. Orijinellerinizi yazdırma yüzü yukarı bakacak şekilde belge besleme tepsisine yerleştirin. Fotoğraf gibi, tek sayfalık bir faks gönderiyorsanız orijinalinizi camın üzerine de yerleştirebilirsiniz.



Not Birden fazla sayfalı bir faks gönderiyorsanız orijinalleri belge besleme tepsisine yerleştirmelisiniz. Birden fazla sayfalı bir belgeyi camdan fakslayamazsınız.

2. **Faks'a** basın.
Faks Numarası isteği görünecektir.
3. Tuş takımını kullanarak faks numarasını girin, bir hızlı arama numarasını seçmek için **Hızlı Arama** düğmesine veya tek tuşla hızlı arama düğmesine basın veya çevrilen son numarayı yeniden aramak için **Yeniden Ara/Duraklat** düğmesine basın.
4. **Başlat Siyah'a** basın.
 - **HP All-in-One aygıtı otomatik belge besleyiciye yüklenmiş bir orijinali algılıyorsa**, HP All-in-One belgeyi girdiğiniz numaraya gönderir.
 - **HP All-in-One aygıtı otomatik belge besleyiciye yüklenmiş bir orijinali algılamıyorsa**, **Camdan mı fakslayayım?** uyarısı görünür. Orijinalinizin cama yüklendiğinden emin olun ve sonra **Evet**'i seçmek için **1'e** basın.

Telefondan el ile faks gönderme

Telefonunuzdaki tuştakımını HP All-in-One aygıtınızın kontrol panelindeki tuştakımından daha rahat kullanıyorsanız bir faks aramasını HP All-in-One aygıtınızla aynı telefon hattındaki bir telefonda başlatabilirsiniz. Bu şekilde faks gönderme yöntemi el ile faks gönderme olarak adlandırılır. Bir faksı el ile gönderdiğinizde çevir seslerini, telefon uyarılarını veya diğer sesleri telefonunuzun ahizesinden duyabilirsiniz. Bu faksınızı göndermek için bir arama kartı kullanmanızı kolaylaştırır.

Alıcı, kendi faks makinesini nasıl ayarladığına bağlı olarak telefonu yanıtlayabilir veya faks makinesi aramayı alabilir. Bir kişi telefonu yanıtlarsa faksı göndermeden önce alıcıyla konuşabilirsiniz. Aramayı bir faks makinesi yanıtlarsa alıcının faks makinesinden faks sinyallerini duyduğunuzda faksı doğrudan faks makinesine gönderebilirsiniz.

Telefondan el ile faks gönderme

1. Orijinellerinizi yazdırma yüzü yukarı bakacak şekilde belge besleme tepsisine yerleştirin.



Not Orijinellerinizi cama yerleştirirseniz bu özellik desteklenmez. Orijinalinizi belge besleme tepsisine yüklemelisiniz.

2. HP All-in-One aygıtınıza bağlı telefonun tuş takımını kullanarak numarayı çevirin.



Not El ile faks gönderirken HP All-in-One aygıtınızın kontrol panelindeki tuştakımını kullanmayın. Alıcının numarasını çevirmek için telefonunuzdaki tuştakımını kullanmalısınız.

3. Alıcı telefonu açarsa, faksınızı göndermeden önce konuşabilirsiniz.



Not Aramayı bir faks makinesi yanıtlamışsa, alıcının faks makinesinden gelen faks sinyallerini duyacaksınız. Faksı iletmek için bir sonraki adıma geçin.

4. Faksı göndermeye hazır olduğunuzda HP All-in-One aygıtınızın kontrol panelindeki **Faks** düğmesine basın.
5. İstendiğinde, **Faks Gönder**'i seçmek için **1**'e, ardından **Başlat Siyah** veya **Başlat Renkli**'ye basın.



Not Faksı göndermeden önce alıcıyla konuştuysanız, alıcıyı faks sinyallerini duyduktan sonra kendi faks makinesindeki Start düğmesine basması gerektiği konusunda bilgilendirin.

Telefon hattı faks gönderilirken sessizdir. Bu noktada telefonun ahizesini kapatabilirsiniz. Alıcıyla konuşmaya devam etmek istiyorsanız, faksın gönderilmesi tamamlanana kadar hatta kalın.

Arama izleme kullanarak faks gönderme

Monitörden arama, bir numarayı, normal bir telefon numarası arar gibi kontrol panelinden aramanıza olanak tanır. Bir faksı el ile gönderdiğinizde çevir seslerini, telefon uyarılarını veya diğer sesleri HP All-in-One aygıtınızın hoparlöründen duyabilirsiniz. Bu, arama hızınızı denetlemenizin yanı sıra numarayı çevirirken gelen uyarılara karşılık vermenize de olanak verir.



İpucu Arama kartıyla bir faks göndermek için monitörden aramayı kullanmak istiyorsanız HP arama kartınızın kişisel kimlik numarasını (PIN) kaydetmek için bir hızlı arama girişi oluşturmanızı önerir. PIN'i bir hızlı arama girişine kaydetmezseniz, PIN'i yeterince hızlı giremeyebilirsiniz. PIN'inizi girmeden HP All-in-One faks sinyalleri göndermeye başlayabilir ve arama başarısız olur.



Not Sesin açık olduğundan emin olun, yoksa çevir sesini duymazsınız. Daha fazla bilgi almak için bkz. [Ses düzeyini ayarlama](#).

Monitörden arama özelliğini kullanarak kontrol panelinden faks göndermek için

1. Orijinellerinizi yazdırma yüzü yukarı bakacak şekilde belge besleme tepsinine yerleştirin. Fotoğraf gibi, tek sayfalık bir faks gönderiyorsanız orijinalinizi camın üzerine de yerleştirebilirsiniz.



Not Birden fazla sayfalı bir faks gönderiyorsanız orijinalleri belge besleme tepsinine yerleştirmelisiniz. Birden fazla sayfalı bir belgeyi camdan fakslayamazsınız.

2. **Faks** ve ardından **Başlat Siyah** veya **Başlat Renkli** düğmesine basın
 - **HP All-in-One aygıtı otomatik belge besleyiciye yüklenmiş bir orijinali algılıyorsa**, çevir sesi duyarsınız.
 - **HP All-in-One aygıtı otomatik belge besleyiciye yüklenmiş bir orijinali algılamıyorsa**, **Camdan mı faksalayayım?** uyarısı görünür. Orijinalinizin cama yüklendiğinden emin olun ve sonra **Evlet**'i seçmek için **1**'e basın.
3. Çevir sesini duyduğunuzda, kontrol panelindeki tuş takımını kullanarak numarayı girin.
4. Ekranı gelecek istemleri uygulayın.



İpucu Faks göndermek için bir arama kartı kullanıyorsanız PIN'i girmeniz istendiğinde, PIN'inizi kaydettiğiniz hızlı arama girişini seçmek için **Hızlı Arama** veya tek tuşla hızlı arama düğmesine basın.

Alıcı durumundaki faks makinesi yanıt verdiğinde, faksınız gönderilir.

Faks alma

Otomatik Yanıt ayarına bağlı olarak, HP All-in-One aygıtınız faksları otomatik olarak veya el ile alabilir. **Otomatik Yanıt** seçeneğini **Kapalı** durumuna getirdiyseniz, faksları el ile almanız gerekir. **Otomatik Yanıt** seçeneği **Açık**'a ayarlanmışsa (varsayılan ayar), HP All-in-One aygıtınız **Yanıtlanacak Çalma Sayısı** ayarındaki belirtilen çalma sayısından sonra gelen aramaları otomatik olarak yanıtlayacak ve faksları alacaktır. (Varsayılan **Yanıtlanacak Çalma Sayısı** ayarı beş çalmadır.) **Otomatik Yanıt** hakkında daha fazla bilgi için bkz. **Yanıt modunu ayarlama**.



Not Fotoğrafları yazdırmak için fotoğraf yazıcı kartuşu taktıysanız, faksları alırken onu siyah yazıcı kartuşuyla değiştirmek isteyebilirsiniz. Bkz. **Fotoğraf yazıcı kartuşu kullanma**.

El ile faks alma

HP All-in-One aygıtınızı faksları el ile alacak şekilde ayarladıysanız (**Otomatik Yanıt** seçeneği **Kapalı** olarak ayarlandıysa) ya da telefona kendiniz yanıt verdiğinizde faks sinyalleri duyuyorsanız, faksları almak için bu bölümdeki yönergeleri kullanın.

1. HP All-in-One'inizin açık olduğundan ve giriş tepsinizde kağıt bulunduğundan emin olun.
2. Belge besleyici tepsisinden orijinal belgeleri çıkarın.
3. O sırada göndericiyle telefonda konuşuyorsanız göndericiye kendi faks makinesindeki Start düğmesine basmasını söyleyin.
4. Gönderen bir faks makinesinin faks sinyallerini duyduğunuzda aşağıdakileri yapın:
 - a. HP All-in-One aygıtınızın kontrol panelindeki **Faks** düğmesine basın.
 - b. İstendiğinde, **Faksı Al** seçeneğini seçmek için **2** tuşuna basın.
 - c. HP All-in-One faksı almaya başladıktan sonra telefonu kapatabilirsiniz.



İpucu Kullandığınız telefon HP All-in-One aygıtınızla aynı telefon hattındaysa ancak HP All-in-One aygıtının arkasındaki "2-EXT" bağlantı ucuna takılı değilse, HP All-in-One aygıtınızın kontrol paneline ulaşmaya yetecek kadar yakınında olmayabilirsiniz. Kontrol paneline ulaşamazsanız birkaç saniye bekleyin ve ardından telefonunuzdaki **1 2 3** tuşlarına basın.

HP All-in-One faksı almaya başlamazsa, birkaç saniye daha bekleyin ve **1 2 3'e** yeniden basın. HP All-in-One faksı almaya başladıktan sonra telefonu kapatabilirsiniz.

Gelen faksları yedeklemeyi ayarlama

Tercihinize ve güvenlik gereklerinize bağlı olarak HP All-in-One aygıtını aldığı tüm faksları, yalnızca bir hata durumunda aldığı faksları saklayacak veya aldığı faksları saklamayacak biçimde ayarlayabilirsiniz.



Not HP All-in-One belleğindeki tüm faksları HP All-in-One aygıtını kapattığınızda siler. Faksları, **Ayarlar Menüsü**'nden faks günlüğünü temizleyerek veya **Gelen Faksları Yedekle** modunu **Kapalı**'ya getirerek silebilirsiniz. Daha fazla bilgi için ekranda gösterilen **HP Image Zone Yardım** dosyasına bakın.

Aşağıdaki **Gelen Faksları Yedekle** modları kullanılabilir: **Açık, Yalnızca Hata Durumunda** ve **Kapalı**.

- Varsayılan ayar **Açık**'tır. **Gelen Faksları Yedekle Açık** olduğunda, HP All-in-One aygıtı aldığı tüm faksları bellekte saklar. Bu, en son yazdırılan en çok sekiz faksı, hala bellekte saklanıyorsa, yeniden yazdırmanızı sağlar. Daha fazla bilgi almak için bkz. **Alınan faksları bellekten yeniden yazdırma**.



Not Bellek dolduğunda, HP All-in-One aldığı yeni faksları, yazdırılmış en eski faksların üstüne yazar. Bellek yazdırılmamış fakslarla dolmuşsa, HP All-in-One gelen aramaları yanıtlamayı durduracaktır.

- Yalnızca Hata Durumunda** seçeneği HP All-in-One aygıtının faksları belleğe yalnızca HP All-in-One aygıtının faksları almasını engelleyen bir hata durumu varsa kaydetmesini sağlar (örneğin, HP All-in-One'da kağıt bitmişse). HP All-in-One aygıtı yeterli bellek olduğu sürece gelen faksları kaydetmeyi sürdürecektir. Bellek yazdırılmamış fakslarla dolmuşsa, HP All-in-One gelen aramaları yanıtlamayı durduracaktır. Hata durumu çözülmüşse, bellekte saklanan tüm fakslar otomatik olarak yazdırılır ve ardından bellekten silinir.
- Kapalı** faksların bellekte asla saklanmayacağı anlamına gelir. (Örneğin, güvenlik amacıyla **Gelen Faksları Yedekle** özelliğini kapatmak isteyebilirsiniz.) HP All-in-One aygıtının yazdırmasını engelleyen bir hata durumu oluşmuşsa (örneğin, HP All-in-One'nin kağıdı bitmişse), HP All-in-One gelen faks aramalarını yanıtlamayı durduracaktır.



Not **Gelen Faksları Yedekle** etkinleştirilmişse ve HP All-in-One aygıtını kapattıysanız, HP All-in-One aygıtı bir hata durumundayken alınmış olabilecek tüm yazdırılmamış fakslar dahil, bellekte saklanan tüm fakslar silinir. Yazdırılmamış tüm faksları yeniden göndermesi için gönderenlerle bağlantı kurmanız gerekecektir. (Aldığınız faksların listesi için faks günlüğünü yazdırın. Faks aldığınız numaraların bir listesini içeren faks günlüğü HP All-in-One aygıtı kapalıyken silinmez. Faks günlüğü hakkında daha fazla bilgi almak için bkz. ekran **HP Image Zone Yardım**.)

Gelen faksları yedeklemeyi kontrol panelinden ayarlamak için

- Ayarlar** düğmesine basın.

2. Önce **5'e** ve sonra yine **5'e** basın.
Bu, **Gelişmiş Faks Ayarları**'ni görüntüler ve ardından **Gelen Faksları Yedekle**'yi seçer.
3. **Açık, Yalnızca Hata Durumunda** veya **Kapalı** ayarını seçmek için ► tuşuna basın.
4. **OK** düğmesine basın.

Alınan faksları bellekten yeniden yazdırma

Gelen Faksları Yedekle modunu **Açık** olarak ayarladıysanız HP All-in-One aldığı tüm faksları, aygıt bir hata durumunda olsun olmasın, saklar. Daha fazla bilgi almak için bkz. **Gelen faksları yedeklemeyi ayarlama**.



Not HP All-in-One belleğindeki tüm faksları HP All-in-One aygıtını kapattığınızda siler. Faksları, **Ayarlar Menüsü**'nden faks günlüğünü temizleyerek veya **Gelen Faksları Yedekle** modunu **Kapalı**'ya getirerek silebilirsiniz. Daha fazla bilgi için ekranda gösterilen **HP Image Zone Yardım** dosyasına bakın.

Bellekteki faksların boyutuna bağlı olarak en çok sekiz en son yazdırılan faksı, hala bellekteyseler yeniden yazdırabilirsiniz. Örneğin, son çıktınızın kopyasını kaybettiyseniz fakslarınızı yeniden yazdırmak gereği duyabilirsiniz.

1. Kağıt tepsisinde kağıt yüklü olduğundan emin olun.
2. **Ayarlar** düğmesine basın.
3. **6**'ya ve ardından **5**'e basın.
Bu, **Araçlar** menüsünü görüntüler ve sonra **Bellekteki Faksları Yazdır**'ı seçer.
Fakslar, en son alınan faks ilk önce yazdırılacak şekilde ters sırada yazdırılır.
4. Bellekteki faksları yeniden yazdırmayı durdurmak istiyorsanız **İptal** düğmesine basın.

Raporları yazdırma

HP All-in-One ayarlarını, gönderdiğiniz ve aldığınız her faks için hata ve onay raporlarını otomatik olarak yazdıracak şekilde yapabilirsiniz. İhtiyacınız olduğu anda sistem raporlarını da elle yazdırabilirsiniz; bu raporlar HP All-in-One hakkında kullanışlı sistem bilgileri sağlarlar.

Oluşturabileceğiniz sistem raporları hakkında daha fazla bilgi için, ekranda gösterilen **HP Image Zone Yardım** dosyasına bakın.

Faks onay raporlarını yazdırma

Faksların başarıyla gönderildiğine ilişkin onayı yazdırılmış olarak almanız gerekiyorsa, herhangi bir faks göndermeden **önce** faks doğrulamayı etkinleştirmek için bu yönergeleri izleyin. **Faks Gönderilince**'yi veya **Gönder ve Al**'i seçin.

1. **Ayarlar** düğmesine basın.
2. **2**,ye, ardından **1**'e basın.
Bu, **Rapor Yazdır**'ı seçer ve sonra **Faks Onayı**'ni yazdırır.
3. Aşağıdakilerden birini seçmek için ► düğmesine basın ve sonra **OK** düğmesine basın.

Kapalı	Faksı başarıyla gönderdiğinizde veya aldığınızda faks onay raporu yazdırılmaz. Bu varsayılan ayardır.
Faks Gönderilince	Gönderdiğiniz her faksta bir faks onay raporu yazdırılır.
Faks Alınınca	Aldığınız her faksta bir faks onay raporu yazdırılır.
Gönder & Al	Gönderdiğiniz ve aldığınız her faksta bir faks onay raporu yazdırılır.

Faks hata raporlarını yazdırma

HP All-in-One aygıtınızı, faks iletimi sırasında hata olduğunda otomatik olarak rapor yazdıracak şekilde yapılandırabilirsiniz.

1. **Ayarlar** düğmesine basın.
2. **2**'ye, ardından **2**'ye basın.
Bu, **Rapor Yazdır**'ı seçer ve sonra **Faks Hata Raporu**'nu yazdırır.
3. Aşağıdakilerden birini seçmek için ► düğmesine basın ve sonra **OK** düğmesine basın.

Gönder & Al	Herhangi bir faks hatası olduğunda yazdırılır (varsayılan). Bu varsayılan ayardır.
Kapalı	Hiçbir faks hata raporunu yazdırmaz.
Faks Gönderilince	Herhangi bir iletim hatası olduğunda yazdırılır.
Faks Alınınca	Herhangi bir alma hatası olduğunda yazdırılır.

Stop faxing

Göndermekte veya almakta olduğunuz bir faksı istediğiniz zaman iptal edebilirsiniz.

Faksı kontrol panelinden durdurmak için

- Gönderdiğiniz veya aldığınız bir faksı durdurmak için kontrol panelinde **İptal**'e basın. Kontrol paneli ekranında **Yazdırma İptal Edildi** mesajının çıkmasını bekleyin. Böyle bir mesaj görünmezse, yeniden **İptal**'e basın.
HP All-in-One aygıtı, yazdırmaya başlamış olduğu sayfayı tamamlayacak ve faksın geri kalanını iptal eder. Bu durum bir kaç dakika sürebilir.

Aramakta olduğunuz bir numarayı iptal etmek için

- Aramakta olduğunuz bir numarayı iptal etmek için **İptal**'e basın.

9 Sarf malzemeleri siparişi

Önerilen kağıt ve yazıcı kartuşları gibi HP ürünlerini HP web sitesinden çevrimiçi sipariş edebilirsiniz.

Kağıt, asetat film veya diğer ortamları sipariş etme

HP Premium Kağıt, HP Premium Plus Fotoğraf Kağıdı veya HP Premium Inkjet Asetat gibi ortamları sipariş etmek için www.hp.com/learn/suresupply adresine gidin. İstenirse, ülkenizi/bölgenizi seçin, ardından ürününüzü seçmek için uyarıları izleyin ve sonra sayfadaki alışveriş bağlantılarından birini tıklayın.

Yazıcı kartuşları sipariş etme

HP All-in-One aygıtınız için yazıcı kartuşu sipariş etmek için, www.hp.com/learn/suresupply adresine gidin. İstenirse, ülkenizi/bölgenizi seçin, ardından ürününüzü seçmek için uyarıları izleyin ve sonra sayfadaki alışveriş bağlantılarından birini tıklayın. HP All-in-One aygıtınız aşağıdaki yazıcı kartuşlarını destekler:

Yazıcı kartuşları	hp yeniden sipariş numarası
HP siyah inkjet yazıcı kartuşu	#27 siyah yazıcı kartuşu #56 yüksek kapasiteli siyah yazıcı kartuşu
HP üç renkli inkjet yazıcı kartuşu	#22 renkli yazıcı kartuşu
HP fotoğraf inkjet yazıcı kartuşu	#58 renkli fotoğraf yazıcı kartuşu

Aşağıdakileri yaparak aygıtınızın desteklediği tüm yazıcı kartuşlarının sipariş numaralarını da bulabilirsiniz:

- **Windows kullanıcıları** için: **HP Çözüm Merkezi** içinde, **Ayarlar**'ı tıklayın **Yazdırma Ayarları**'nın üzerine gelin ve sonra **Yazıcı Araç Kutusu**'nu tıklayın. **Tahmini Mürekkep Düzeyleri** sekmesini ve sonra **Yazıcı Kartuşu Sipariş Bilgileri**'ni tıklayın.
- **Mac kullanıcıları** için: **HP Image Zone** içinde, **Aygıtlar** sekmesini tıklayın. **Aygıt Seç** alanında, HP All-in-One aygıtınızın simgesini tıklayın. **Aygıt Seçenekleri** alanında **Ayarlar**'ı tıklayın ve sonra **Yazıcıyı Koru** seçeneğini seçin. İstenirse, HP All-in-One aygıtınızı seçin ve **Yardımcılar**'ı tıklayın. Açılır menüde **Sarf Malzemeleri**'ni seçin.

Ayrıca, www.hp.com/support aygıtınız için doğru yazıcı kartuşu sipariş numaralarını bulmak ve yazıcı kartuşlarını satın almak için HP All-in-One ile de bağlantı kurabilirsiniz.

Diğer sarf malzemelerini sipariş etme

HP All-in-One yazılımını, Başvuru Kılavuzu'nun basılı bir kopyasını, Kurulum Posterini veya müşteri tarafından değiştirilebilen diğer parçaları sipariş etmek için aşağıdaki uygun numarayı arayın.

- ABD'de veya Kanada'da **1-800-HP-INVENT (1-800-474-6836)** numaralı telefonu arayın.
- Avrupa'da +49 180 5 290220 (Almanya) ya da +44 870 606 9081 (İngiltere) numaralı telefonları arayın.

HP All-in-One yazılımını diğer ülkeler/bölgelerden sipariş etmek için ülke/bölgenizin telefon numarasını arayın. Aşağıda listelenen numaralar, bu kılavuzun baskıya girdiği tarihte geçerli olan numaralardır. Siparişlerde kullanılacak geçerli telefon numaralarının listesini görmek için www.hp.com/support adresine gidin. İstendiğinde, ülkenizi/bölgenizi seçin, sonra teknik desteği arama bilgileri için **Bize Ulaşın** bağlantısını tıklatın.

Ülke/bölge	Sipariş numarası
Asya Pasifik (Japonya hariç)	65 272 5300
Avustralya	1300 721 147
Avrupa	+49 180 5 290220 (Almanya) +44 870 606 9081 (İngiltere)
Yeni Zelanda	0800 441 147
Güney Afrika	+27 (0)11 8061030
ABD ve Kanada	1-800-HP-INVENT (1-800-474-6836)

10 HP All-in-One aygıtınızın bakımı

HP All-in-One aygıtı çok az bakım ister. Bazen, camı ve kapak desteğini yüzeydeki tozu alarak kopyalarınızın ve taramalarınızın sürekli net olmalarını sağlamak amacıyla temizlemek isteyebilirsiniz. Ayrıca, ara sıra, yazıcı kartuşlarınızı değiştirmek, hizalamak veya temizlemeniz de gerekebilir. Bu bölümde, HP All-in-One aygıtınızı en iyi çalışma koşullarında tutabilmek için gerekli yönergeler verilmektedir. Gerekli olduğunda bu basit bakım yordamlarını uygulayın.

HP All-in-One aygıtının temizlenmesi

Kopyaların ve taramalarınızın temiz kalmasını sağlamak için, camı ve kapak desteğini temizlemeniz gerekebilir. HP All-in-One aygıtının dışının da tozunu almak isteyebilirsiniz.

Camın temizlenmesi

Parmak izleri, lekeler, saç ve ana cam yüzeydeki tozla kirlenen cam performansı düşürür ve **Sayfaya Sığdır** gibi özelliklerin doğru uygulanmasını etkiler.

Camın temizlenmesi

1. HP All-in-One aygıtını kapatın, güç kablosunu çıkarın ve kapağı kaldırın.



Not Güç kablosunu prizden çektiğinizde, tarih ve saat silinir. Güç kablosunu daha sonra yeniden prize taktığınızda, tarih ve saati yeniden ayarlamanız gerekir. Daha fazla bilgi almak için bkz. [Tarih ve saati ayarlama](#)
Bellekte saklanan tüm fakslar da silinir.

2. Camı, aşındırmayan bir cam temizleyicisi ile hafifçe nemlendirilmiş sünger veya yumuşak bir bezle silin.



Dikkat uyarısı Cama zarar verebileceklerinden, cam temizliğinde aşındırıcı, aseton, benzen veya karbon tetraklorür kullanmayın. Sıvıları doğrudan camın üzerine dökmeyin ya da püskürtmeyin. Sıvı camın altına sızabilir ve aygıtı zarar verebilir.

3. Camın lekelenmesini önlemek için ipek veya güderi süngerle kurulayın.

Otomatik belge besleyicideki cam şeridi temizlemek için

1. Otomatik belge besleyicinin kapağını kaldırın.

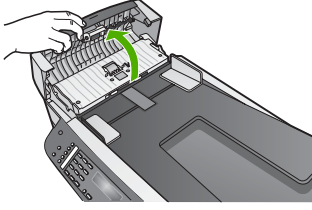

2. Orijinal belge yerleştirir gibi kapağı kaldırın.

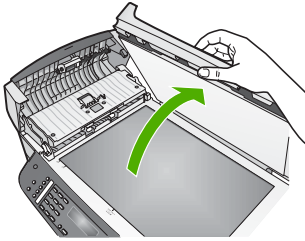

3. Otomatik belge besleyici mekanizmasını kaldırın.

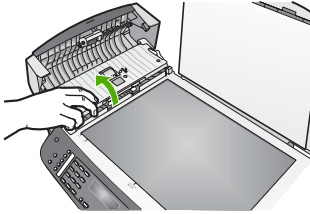

Otomatik belge besleyicinin altında camdan bir şerit vardır.

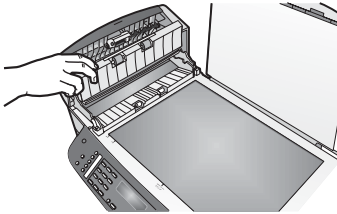

4. Camı, aşındırmayan bir cam temizleyicisi ile hafifçe nemlendirilmiş sünger veya yumuşak bir bezle silin.



Uyarı Cam üzerinde aşındırıcı, aseton, benzen veya karbon tetraklor kullanmayın; bunlar cama zarar verebilir. Cama doğrudan sıvı sürmeyin ya da püskürtmeyin; sıvı camın altına sızabilir ve ağıta zarar verebilir.

5. Otomatik belge besleyici mekanizmasını indirin ve otomatik belge besleyicisinin kapağını kapatın.
6. Kapağı kapatın.

Kapak desteğinin temizlenmesi

HP All-in-One aygıtının kapağının altındaki beyaz belge desteğinde ufak parçacıklar birikebilir.

1. HP All-in-One aygıtını kapatın, güç kablosunu çıkarın ve kapağı kaldırın.
2. Beyaz belge desteğini, fazla sert olmayan bir sabun ve ılık su ile hafifçe nemlendirilmiş yumuşak bir bez ya da süngerle silerek temizleyin. Parçacıkları çözmek için desteği yavaşça yıkayın. Desteği ovmayın.
3. Desteği, güderi veya yumuşak bir bezle kurulaştırın.



Dikkat uyarısı Desteği çizebileceğinden, kağıt bazlı bezler kullanmayın.

4. Bu, desteğin temizlenmesi için yeterli olmazsa izopropil alkol kullanarak önceki adımları yineleyin ve kalan alkolü temizlemek için desteği nemli bezle boydan boyaya silin.



Dikkat uyarısı HP All-in-One aygıtının camının ya da boyalı parçalarının üzerine alkol damlatmamaya dikkat edin; alkol ağıta zarar verebilir.

Dış yüzeyin temizlenmesi

Toz, leke ve benekleri temizlemek için yumuşak bir bez ya da hafifçe nemlendirilmiş bir sünger kullanın. HP All-in-One aygıtının içinin temizlenmesine gerek yoktur. Sıvıları, kontrol panelinden olduğu kadar, HP All-in-One aygıtının içinden de uzak tutun.



Dikkat uyarısı HP All-in-One aygıtının boyalı bölümlerine zarar gelmesini önlemek için, kontrol panelinde, belge besleyici tepsisinde, kapakta ya da diğer boyalı bölümlerde alkol ya da alkol bazlı temizlik ürünleri kullanmayın.

Otomatik sinama raporu yazdırma

Yazdırma ile ilgili sorunlar yaşıyorsanız, yazıcı kartuşlarını değiştirmeden önce, bir otomatik sinama raporu yazdırın. Bu rapor, yazıcı kartuşları da dahil olmak üzere, aygıtınızın çeşitli yönleri hakkında bilgi sağlar.

1. Giriş tepsisine Letter, Legal veya A4 kullanılmamış beyaz kağıt yerleştirin.
2. **Ayarlar** düğmesine basın.
3. **2'**ye, **6'**ya basın.

Bu **Yazdırma Raporu**'nu ve **Faks Raporu Ayarları**'nı seçer.

HP All-in-One, yazdırmayla ilgili sorunun kaynağını belirtebilecek bir otomatik sinama raporu yazdırır.

4. Renkli çizgilerin sayfa boyunca uzandığından emin olun.

Siyah mürekkep eksik, soluk, düzensiz ya da çizgili görünüyorsa bu sağdaki yuvada bulunan siyah ya da fotoğraf yazıcı kartuşunda sorun olduğu anlamına gelebilir.

Kalan üç çizgiden herhangi bir eksik, soluk, düzensiz ya da çizgili ise bu soldaki yuvada bulunan üç renkli yazıcı kartuşunda sorun olduğu anlamına gelebilir.

Renk çubukları siyah, deniz mavisi, magenta ve sarı olarak gözüküyorsa, yazıcı kartuşlarını temizlemeniz gerekebilir. Daha fazla bilgi almak için bkz. [Yazıcı kartuşlarını temizleme](#). Sorun çözülmezse, yazıcı kartuşunu değiştirmeniz gerekebilir. Yazıcı kartuşlarını değiştirme hakkında daha fazla bilgi için bkz. [Yazıcı kartuşlarını değiştirme](#).



Not Normal ve arızalı yazıcı kartuşlarından sınaama örnekleri, renk çizgileri ve renk bloklarının örnekleri için bkz. yazılımınızla birlikte verilen ekran **HP Image Zone Yardım**.

Yazıcı kartuşlarıyla çalışma

HP All-in-One aygıtınızdan en iyi yazdırma kalitesini alabilmek için, bazı basit bakım yordamlarını uygulamanız gerekir. Bu bölüm yazıcı kartuşlarının tutulmasıyla ilgili esasları ve kartuşların değiştirilmesi, hizalanması ve temizlenmesiyle ilgili yönergeleri içerir.

Yazıcı kartuşlarının tutulması

Yazıcı kartuşunu değiştirmeden veya temizlemeden önce, parça adlarını ve yazıcı kartuşlarını nasıl tutacağını bilmeniz gerekir.

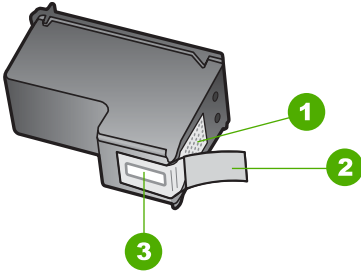

1	Bakır renkli temas noktaları
2	Pembe açma etiketli plastik bant (kurma işleminden önce çıkarılması gerekir)
3	Bandın altındaki mürekkep püskürteçleri

Yazıcı kartuşlarını, etiketleri üste gelecek şekilde siyah plastik kenarlardan tutun. Bakır temas noktalarına ya da mürekkep püskürteçlerine dokunmayın.



Not Yazıcı kartuşlarını düşürmemeye dikkat edin. Düşerlerse zarar görebilir ve kullanılmaz hale gelebilirler.

Yazıcı kartuşlarını deęiřtirme

Yazıcı kartuşunun mürekkep düzeyi azaldığında, renkli grafik ekranda bir mesaj görüntülenir.



İpucu Bu yönergeleri, yüksek kaliteli renkli ya da siyah beyaz fotoğraf basmak için siyah yazıcı kartuşunu gri fotoğraf yazıcı kartuşu ile deęiřtirirken de kullanabilirsiniz.



Not Kartuşlarınızda kalan tahmini mürekkep miktarını denetlemek için HP All-in-One aygıtınızla birlikte verilen **HP Image Zone** yazılımını da kullanabilirsiniz. Bilgi için, bkz. yazılımınızla birlikte verilen ekran **HP Image Zone Yardım**.

Renkli grafik ekranda düşük mürekkep düzeyi mesajı görüntülendiğinde, yedek kartuşunuz olduğundan emin olun. Ayrıca, soluk renkli metin gördüğünüzde veya kartuşları ile ilgili yazdırma nitelięi sorunları yaşarsanız, yine yazıcı kartuşunuzu deęiřtirmeniz gerekmektedir.

HP All-in-One aygıtınızın destekledięi tüm yazıcı kartuşlarının sipariř numarasını bulmak için bkz. [Yazıcı kartuşları sipariř etme](#). HP All-in-One aygıtınız için yazıcı kartuşları sipariř etmek üzere www.hp.com/learn/suresupply adresine gidin. İstenirse, ülkenizi/bölgenizi seçin, ürün seçmek için istenenleri yapın ve sayfadaki alıřveriř bağlantılarından birini tıkkatın.

Yazıcı kartuşlarını deęiřtirmek için

1. HP All-in-One aygıtının açık olduğundan emin olun.



Dikkat uyarısı Yazıcı kartuşlarına eriřmek için taşıyıcı eriřim kapaęını açtıęınızda HP All-in-One aygıtı kapalıysa, HP All-in-One deęiřtirmek için kartuşları bırakmayacaktır. Yazıcı kartuşları saę tarafa güvenli bir şekilde yerleřtirilmemiřse, onları çıkartmaya çalıřırken HP All-in-One aygıtına zarar verebilirsiniz.

2. Taşıyıcı eriřim kapaęını ileri iterek açın.
Yazdırma taşıyıcısı, HP All-in-One aygıtının saę tarafına kayar.

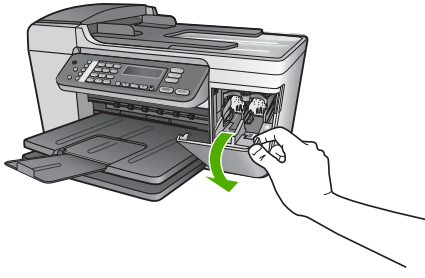

3. Yazıcı kartuşu hareketsiz kalıncaya kadar bekleyin ve kartuş mandallarından birini açık konuma gelecek şekilde kaldırın. Üç renkli yazıcı kartuşunu değiştiriyorsanız, soldaki yeşil mandalı kaldırın. Siyah ya da fotoğraf yazıcı kartuşunu değiştiriyorsanız sağ taraftaki yuvadan yazıcı kartuşunu çıkarın.

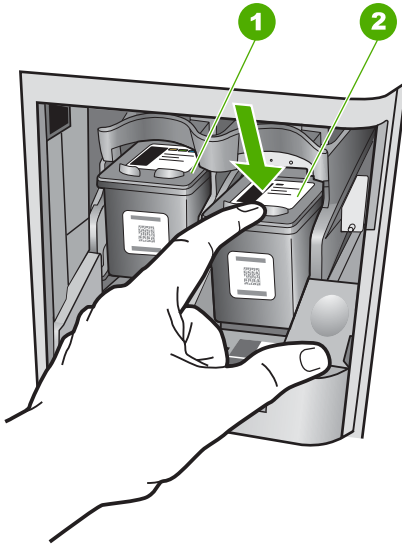

- | | |
|---|---|
| 1 | Üç renkli yazıcı kartuşu yuvası |
| 2 | Siyah ve fotoğraf kartuşu yazıcı kartuşu yuvası |

4. Yazıcı kartuşunu kendinize doğru yuvadan dışarı çekin.
5. Fotoğraf yazıcı kartuşunu yerleştirmek için siyah yazıcı kartuşunu çıkarıyorsanız, siyah yazıcı kartuşunu kartuş koruyucusunda saklayın. Daha fazla bilgi için [Yazıcı kartuşu koruyucusunun kullanılması](#) bölümüne bakın. Mürekkep düzeyi düşük olduğu ya da mürekkep bittiği için yazıcı kartuşunu çıkarıyorsanız yazıcı kartuşunu geri dönüşüme kazandırın. HP Inkjet Malzemeleri Geri Dönüşüm Programı, pek çok ülkede/bölgede uygulanmaktadır ve kullanılmış kartuşlarınızı ücretsiz olarak toplar. Daha fazla bilgi için, şu adresteki web sitesine gidin:

www.hp.com/hpinfo/globalcitizenship/environment/recycle/inkjet.html

6. Yeni yazıcı kartuşunu ambalajından çıkarın ve yalnızca siyah plastiğe dokunmaya özen göstererek, plastik bandı pembe açma etiketini kullanarak hafifçe sökün.

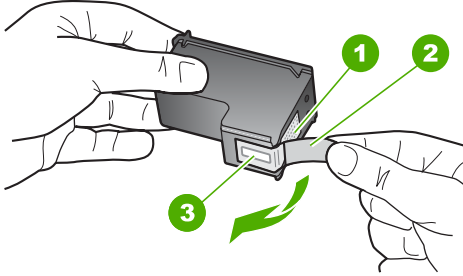

1	Bakır renkli temas noktaları
2	Pembe açma etiketli plastik bant (kurma işleminden önce çıkarılması gerekir)
3	Bandın altındaki mürekkep püskürteçleri



Dikkat uyarısı Bakır temas noktalarına ya da mürekkep püskürteçlerine dokunmayın. Bu parçalara dokunulması, tıkanma, mürekkep bozulması ya da elektrik bağlantısında arızaya neden olabilir.



7. Yeni yazıcı kartuşunu boş yuvanın içine kaydırın. Sonra yazıcı kartuşunu, yuvasına oturana kadar üst kısmında hafifçe itin.
Üç renkli yazıcı kartuşu takıyorsanız, onu soldaki yuvanın içine kaydırın.
Siyah veya fotoğraf yazıcı kartuşu takıyorsanız, onu sağdaki yuvanın içine kaydırın.

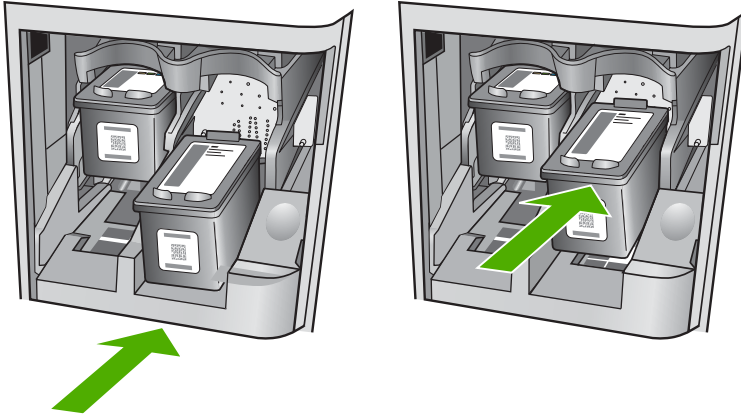

8. Taşıyıcı erişim kapağını kapatın.

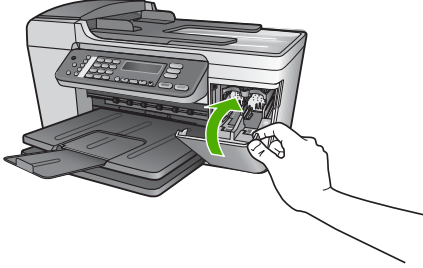

Fotoğraf yazıcı kartuşu kullanma

Bir fotoğraf yazıcı kartuşu satın alarak, HP All-in-One aygıtı ile yazdığınız ve kopyaladığınız fotoğrafların kalitesini daha iyi duruma getirebilirsiniz. Siyah kartuşu çıkarın ve yerine fotoğraf yazıcı kartuşunu yerleştirin. Üç-renkli yazıcı kartuşu ve fotoğraf yazıcı kartuşu takılı olduğunda, altı mürekkepli bir sisteme sahip olursunuz. Bu durum yazdırma kalitesinin artmasını sağlar.

Metin belgeleri yazdırmak istediğinizde, tekrar siyah yazıcı kartuşuna geçin. Yazıcı kartuşunuzu kullanılmadığında güvende tutmak için yazıcı kartuşu koruyucusu kullanın.

- Fotoğraf yazıcı kartuşu satın almayla ilgili daha fazla bilgi için, bkz. [Yazıcı kartuşları sipariş etme](#).
- Yazıcı kartuşlarının değiştirilmesi hakkında daha fazla bilgi için, bkz: [Yazıcı kartuşlarını değiştirme](#).
- Yazıcı kartuşu koruyucusu kullanma hakkında daha fazla bilgi için, bkz. [Yazıcı kartuşu koruyucusunun kullanılması](#).

Yazıcı kartuşu koruyucusunun kullanılması

Bazı ülkelerde/bölgelerde, bir fotoğraf yazıcı kartuşu alırken size bir yazıcı kartuşu koruyucusu da verebilirler. Diğer ülkelerde/bölgelerde, bir yazıcı kartuşu koruyucu HP All-in-One ile birlikte verilir. Yazıcı kartuşunuz veya HP All-in-One ile birlikte bir

yazıcı kartuşu koruyucu verilmemişse, HP Destekten sipariş edebilirsiniz.
www.hp.com/support adresine gidin.

Yazıcı kartuşu koruyucusu, kullanılmadığında yazıcı kartuşunuzu güvende tutmak ve kurumasını önlemek için tasarlanmıştır. Yazıcı kartuşunu daha sonra yeniden kullanmak üzere HP All-in-One aygıtından çıkardığınız her zaman, yazıcı kartuşu koruyucusuna yerleştirin. Örneğin, fotoğraf ve üç renkli yazıcı kartuşuyla kaliteli resimler yazdırmak için siyah yazıcı kartuşunu çıkarıyorsanız yazıcı kartuşu koruyucusunda muhafaza edin.

Yazıcı kartuşunu kartuş koruyucunun içine yerleştirmek için

- Yazıcı kartuşunu küçük bir açıyla yazıcı kartuşu koruyucuya yerleştirin ve yerine sıkıca oturtun.

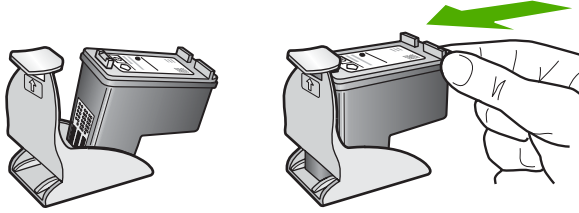

Yazıcı kartuşunu kartuş koruyucusundan çıkarmak için

- Yazıcı kartuşunu ayırmak için yazıcı kartuşu koruyucunun üstünden aşağı doğru bastırın, sonra yazıcı kartuşunu yazıcı kartuşu koruyucudan çıkarın.

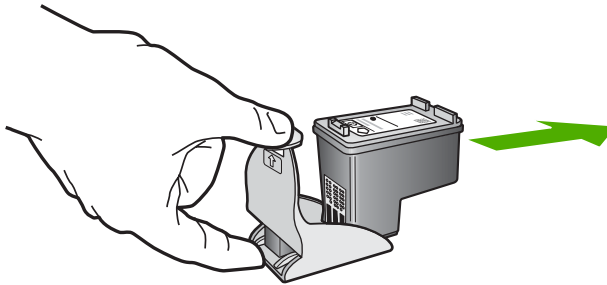

Yazıcı kartuşlarını hizalayın

Bir yazıcı kartuş taktığınızda veya değiştirdiğinizde HP All-in-One, sizden kartuşu hizalamanızı ister. Yazıcı kartuşlarını, istediğiniz zaman kontrol panelinden veya **HP Image Zone** yazılımını kullanarak da hizalayabilirsiniz. Yazıcı kartuşlarının hizalanması yüksek kalitede çıktı sağlar.



Not Aynı yazıcı kartuşunu çıkarır ve tekrar takarsanız, HP All-in-One aygıtı, yazıcı kartuşlarını hizalamanız için sizi uyarılmayacaktır. HP All-in-One, bu kartuş için hizalama değerlerini hatırlar ve kartuşları yeniden hizalamak zorunda kalmazsınız.

Uyarı mesajı aldığınızda yazıcı kartuşlarını kontrol paneli kullanarak hizalamak için

1. Giriş tepsisine Letter veya A4 kullanılmamış beyaz kağıt yüklediğinizden emin olun ve ardından **Tamam** düğmesine basın.
HP All-in-One bir yazıcı kartuşu hizalama sayfasını yazdırır.



Not Yazıcı kartuşlarını hizalarken giriş tepsisine renkli kağıt yüklediyseniz, hizalama başarısız olur. Giriş tepsisine kullanılmamış düz beyaz kağıt yükleyin ve yeniden hizalamayı deneyin.

Hizalama yine başarısız olursa, sensör veya yazıcı kartuşu arızalı olabilir. HP Müşteri Desteğine başvurun. www.hp.com/support adresine gidin. İstenirse, ülkenizi/bölgenizi seçin, sonra teknik desteği arama bilgileri için **Bize Ulaşın** bağlantısını tıklatın.

2. Yazıcı kartuşu hizalama sayfasını camın sol ön köşesine yerleştirin ve **OK** düğmesine basın.
HP All-in-One yazıcı kartuşlarını hizalar. Yazıcı kartuşu hizalama sayfasını geri dönüştürün veya atın.

Yazıcı kartuşlarını kontrol panelini kullanarak başka bir zaman hizalamak için

1. Giriş tepsisine Letter veya A4 kullanılmamış beyaz kağıt yerleştirin.
2. **Ayarlar** düğmesine basın.
3. **6** ve ardından **2** düğmelerine basın.

Bu **Araçları** ve **Yazıcı Kartuşlarını Hizala**'yı seçer.

HP All-in-One bir yazıcı kartuşu hizalama sayfasını yazdırır.

4. Yazıcı kartuşu hizalama sayfasını camın sol ön köşesine yerleştirin ve **OK** düğmesine basın.
HP All-in-One yazıcı kartuşlarını hizalar. Yazıcı kartuşu hizalama sayfasını geri dönüştürün veya atın.

HP All-in-One aygıtınızla birlikte verilen **HP Image Zone** yazılımını kullanarak yazıcı kartuşlarını hizalama hakkında bilgi almak için, yazıcınızla birlikte verilen ekran **HP Image Zone Yardım**'ına bakın.

Yazıcı kartuşlarını temizleme

Bir yazıcı kartuşunu ilk taktıktan sonra yapılan otomatik sınaama raporu renk çizgilerinin arasında çizgilenme, beyaz çizgiler veya bir rengi bulanık gösteriyorsa bu özelliği kullanın. Bu işlem mürekkep sarfiyatına neden olduğu ve mürekkep püskürteçlerinin kullanım süresini azalttığı için, yazıcı kartuşlarını gereksiz yere temizlemeyin.

Kartuşları kontrol panelini kullanarak temizlemek için

1. Giriş tepsisine Letter veya A4 kullanılmamış beyaz kağıt yerleştirin.
2. **Ayarlar** düğmesine basın.
3. **6**'ya ardından **1**'e basın.

Bu işlem, **Araçlar** menüsünü ve ardından **Yazıcı Kartuşunu Hizala** öğesini açacaktır.

HP All-in-One, geri dönüştürebileceğiniz ya da atabileceğiniz bir sayfa yazdırır.

Yazıcı kartuşlarını temizledikten sonra kopyalama veya baskı kalitesi hala düşükse, ilgili yazıcı kartuşunu değiştirmeden önce kartuş temas noktalarını temizlemeyi deneyin. Yazıcı kartuşu temas noktalarının temizliği hakkında bilgi için, bkz. [Yazıcı kartuşlarının temas noktalarını temizleme](#). Yazıcı kartuşlarını değiştirme hakkında bilgi için bkz. [Yazıcı kartuşlarını değiştirme](#).

HP All-in-One aygıtınızla birlikte verilen **HP Image Zone** yazılımını kullanarak yazıcı kartuşlarını hizalama hakkında bilgi almak için, yazıcınızla birlikte verilen ekran **HP Image Zone Yardım**'ına bakın.

Yazıcı kartuşlarının temas noktalarını temizleme

Yazıcı kartuşlarının temas noktalarını, sadece, yazıcı kartuşlarını temizlemeniz veya hizalamanız sonrasında, kontrol paneli ekranında, kartuşlardan birini kontrol etmenizi söyleyen yinelenen bir mesaj alıyorsanız temizleyin.

Yazıcı kartuşu temas noktalarını temizlemeden önce, yazıcı kartuşunu çıkarın ve temas noktalarının üzerinde bir şey olmadığından emin olduktan sonra kartuşu yeniden takın. Yazıcı kartuşlarını kontrol etmenizi isteyen mesajlar almaya devam ederseniz, yazıcı kartuşu temas noktalarını temizleyin.

Şu gereçlerin bulunduğundan emin olun:

- Kuru sünger uçlu çubuklar, tiftiksiz bir kumaş parçası ya da dağılmayacak veya liflerini bırakmayacak herhangi bir yumuşak bez.



İpucu Kahve filtreleri lif bırakmaz ve yazıcı kartuşlarının temizliğinde rahatça kullanılabilir.

- Damıtılmış, filtre veya şişe suyu (musluk suyunda yazıcı kartuşuna zarar verebilecek pislikler bulunabilir).



Dikkat uyarısı Yazıcı kartuşlarının temas noktalarını temizlemek için baskı levhası temizleyicileri veya alkol **kullanmayın**. Bunlar yazıcı kartuşuna veya HP All-in-One'a zarar verebilir.

Yazıcı kartuşlarının temas noktalarını temizlemek için

1. HP All-in-One aygıtını açıp yazdırma taşıyıcısı erişim kapağını açın. Yazdırma taşıyıcısı, HP All-in-One aygıtının sağ tarafına kayar.
2. Yazıcı kartuşu hareketsiz kalıncaya kadar bekleyin güç kablosunu HP All-in-One aygıtının arkasından çıkarın.



Not Güç kablosunu prizden çektiğinizde, tarih ve saat silinir. Güç kablosunu daha sonra yeniden prize taktığınızda, tarih ve saati yeniden ayarlamanız gerekir. Daha fazla bilgi için bkz. [Tarih ve saati ayarlama](#) Bellekte saklanan tüm fakslar da silinir.

3. Yerinden çıkarmak için, yazıcı kartuşunun üzerine bastırın ve sonra yuvasından dışarı, kendinize doğru çekin.



Not İki yazıcı kartuşunu aynı anda çıkarmayın. Her yazıcı kartuşunu tek tek çıkarıp temizleyin. Yazıcı kartuşunu 30 dakikadan fazla HP All-in-One aygıtının dışında bırakmayın.

4. Yazıcı kartuşu temas noktalarında mürekkep ya da pislik birikintisi olup olmadığını kontrol edin.
5. Temiz bir sünger uçlu çubuğu ya da lifsiz kumaş parçasını suya batırın ve emdiği suyun fazlasını sıkın.
6. Yazıcı kartuşunu yanlarından tutun.
7. Yalnızca bakır renkli temas noktalarını temizleyin. Mürekkep püskürteçleri temizleme hakkında daha fazla bilgi almak için, bkz. [Püskürteçlerin çevresini temizleme](#) Yazıcı kartuşunun kuruması için on dakika kadar bekleyin.

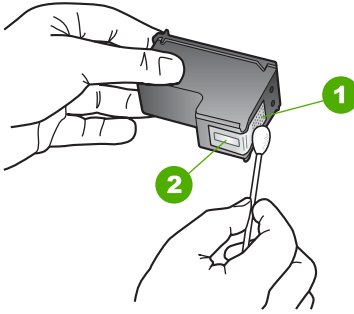

1	Bakır renkli temas noktaları
2	Püskürteçler (temizlemeyin)

8. Yazıcı kartuşunu yuvasına geri yerleştirin. Kartuşu yerine oturuncaya kadar itin.
9. Gerekliyse, diğer yazıcı kartuşu için aynı işlemi yineleyin.
10. Yazdırma taşıyıcısı erişim kapağını yavaşça kapatın ve HP All-in-One aygıtını fişe takın.

Püskürteçlerin çevresini temizleme

HP All-in-One tozlu bir ortamda kullanılırsa, aygıtın içinde az miktarda pislik birikebilir. Pislik, toz, saç, halı ve ipliklerden oluşabilir. Pislik yazıcı kartuşlarına gelirse, mürekkebin bulaşmasına ve yazdırılan sayfalarda lekeler oluşmasına neden olabilir. Mürekkep bulaşması, burada açıklandığı gibi mürekkep püskürteçlerinin çevresi temizlenerek giderilebilir.



Not **HP Image Zone** yazılımını ya da kontrol panelini kullanarak yazıcı kartuşlarını hizaladıktan sonra, yazdığınız sayfalarda çizgiler ve lekeler görmeye devam ederseniz mürekkep püskürtücülerinin etrafını temizleyin. Daha fazla bilgi için, bkz: [Yazıcı kartuşlarını temizleme](#).

Şu gereçlerin bulunduğundan emin olun:

- Kuru sünger uçlu çubuklar, tiftiksiz bir kumaş parçası ya da dağılmayacak veya liflerini bırakmayacak herhangi bir yumuşak bez.



İpucu Kahve filtreleri lif bırakmaz ve yazıcı kartuşlarının temizliğinde rahatça kullanılabilir.

- Damıtılmış, filtre veya şişe suyu (musluk suyunda yazıcı kartuşuna zarar verebilecek pislikler bulunabilir).



Dikkat uyarısı Bakır renkli temas noktalarına ya da mürekkep püskürteçlere **dokunmayın**. Bu parçalara dokunulması, tıkanma, mürekkep bozulması ya da elektrik bağlantısında arızaya neden olabilir.

Mürekkep püskürteçlerinin çevresini temizlemek için

1. HP All-in-One aygıtını açıp yazdırma taşıyıcısı erişim kapağını açın. Yazdırma taşıyıcısı, HP All-in-One aygıtının sağ tarafına kayar.
2. Yazıcı kartuşu hareketsiz kalıncaya kadar bekleyin güç kablosunu HP All-in-One aygıtının arkasından çıkarın.



Not Güç kablosunu prizden çektiğinizde, tarih ve saat silinir. Güç kablosunu daha sonra yeniden prize taktığınızda, tarih ve saati yeniden ayarlamanız gerekir. Daha fazla bilgi almak için bkz. [Tarih ve saati ayarlama](#) Bellekte saklanan tüm fakslar da silinir.

3. Yerinden çıkarmak için, yazıcı kartuşunun üzerine bastırın ve sonra yuvasından dışarı, kendinize doğru çekin.



Not İki yazıcı kartuşunu aynı anda çıkarmayın. Her yazıcı kartuşunu tek tek çıkarıp temizleyin. Yazıcı kartuşunu 30 dakikadan fazla HP All-in-One aygıtının dışında bırakmayın.

4. Yazıcı kartuşunu mürekkep püskürteçleri yukarı dönük olacak şekilde bir kağıdın üzerine koyun.
5. Kauçuk uçlu bir çubuğu saf su ile hafifçe nemlendirin.
6. Mürekkep püskürteçlerinin kenarlarını, çubukla aşağıda gösterildiği gibi temizleyin.

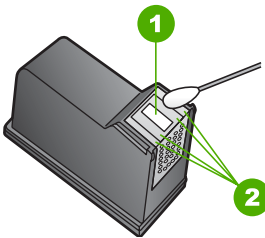

1	Püskürteç plakası (temizlemeyin)
2	Mürekkep püskürteçleri alanının kenarları



Dikkat uyarısı Püskürteç plakasını **temizlemeyin**.

7. Yazıcı kartuşunu yuvasına geri yerleştirin. Kartuşu yerine oturuncaya kadar itin.
8. Gerekliyse, diğer yazıcı kartuşu için aynı işlemi yineleyin.

9. Yazdırma taşıyıcısı erişim kapağını yavaşça kapatın ve HP All-in-One aygıtını fişe takın.

11 Sorun giderme bilgileri

Bu bölümde HP All-in-One aygıtıyla ilgili sorun giderme bilgileri bulunur. Yükleme ve yapılandırma sorunlarıyla ve bazı işletim konuları hakkında özel bilgiler verilmektedir. Daha fazla sorun giderme bilgisi için bkz. yazılımınızla birlikte verilen ekran **HP Image Zone Yardım**. Daha fazla bilgi almak için bkz. [Ekran Yardımı kullanma](#).

Pek çok sorunun nedeni HP All-in-One yazılımı bilgisayara yüklenmeden önce HP All-in-One'in bilgisayara USB kablosuyla bağlanmasıdır HP All-in-One'ı bilgisayarınıza yazılım yükleme ekranı sizden istemeden önce bağlamışsanız şu adımları takip etmeniz gerekir:

Genel kurulum konularında sorun giderme

1. USB kablosunu bilgisayarınızdan çıkartın.
2. Yazılımı kaldırın (yüklemeyi tamamladıysanız).
3. Bilgisayarınızı yeniden başlatın.
4. HP All-in-One'ı kapatın, bir dakika kadar bekleyin ve yeniden başlatın.
5. HP All-in-One yazılımını yeniden yükleyin.



Dikkat uyarısı Yazılım yükleme ekranında istenene kadar USB kablosunu bilgisayarınıza bağlamayın.

Yazılımın kaldırılması ve yeniden yüklenmesi hakkında daha fazla bilgi için bkz. [Yazılımı kaldırma ve yeniden yükleme](#).

Bu bölümdeki konular hakkında bilgi almak için aşağıdaki listeye bakın.

Bu Kullanıcı Kılavuzundaki ek sorun giderme başlıkları

- **Kurulum sorunlarını giderme:** Donanım kurulumu, yazılımı kurulumu, faks kurulumu ve ayarlarla ilgili sorun giderme bilgilerini içerir.
- **İşlemlerle ilgili sorun giderme:** HP All-in-One özelliklerini kullanılırken normal görevler sırasında oluşabilecek sorunlar hakkında bilgiler yer alır.
- **Aygıt güncelleştirme:** HP müşteri destek servisinin önerisine ya da renkli grafik ekranda beliren bir mesaja göre, HP destek web sitesini ziyaret ederek aygıtınız için güncelleştirme sürümü indirebilirsiniz. Bu bölüm, aygıtınızı güncelleştirme hakkında bilgiler içerir.

Diğer bilgi kaynakları

- **Kurulum Kılavuzu:** Kurulum Kılavuzu HP All-in-One'inizi nasıl kuracağınızı anlatır.
- **Kullanıcı Kılavuzu:** Kullanıcı Kılavuzu, şu anda okumakta olduğunuz kitaptır. Bu kitap HP All-in-One aygıtının temel özelliklerini tanımlar, HP All-in-One'in nasıl kullanılacağını açıklar ve kurulum ve işletimle ilgili sorun giderme bilgileri içerir.
- **HP Image Zone Yardım:** Ekran **HP Image Zone Yardım**'ında, HP All-in-One aygıtının bilgisayarla birlikte nasıl kullanılacağı anlatılır ve Kullanıcı Kılavuzu'nda

bulunmayan ek sorun giderme bilgileri yer alır. Daha fazla bilgi almak için bkz. [Ekran Yardımı kullanma](#).

- **Benioku dosyası:** Benioku dosyası sistem gerekleri ve olası kurulum sorunları hakkında bilgiler içerir. Daha fazla bilgi almak için bkz. [Benioku dosyasını görüntüleme](#).

Sorunu ekran Yardımı ya da HP web siteleri aracılığıyla çözemiyorsanız ülkeniz/ bölgeniz için verilen numaradan HP Desteğini arayın. Daha fazla bilgi için [HP garanti ve destek](#) bölümüne bakın.

Benioku dosyasını görüntüleme

Sistem gerekleri ve olası kurulum sorunları hakkında bilgi almak için Benioku dosyasına başvurmak isteyebilirsiniz.

- Windows'ta Benioku dosyasına Windows görev çubuğundan, **Başlat'**ı tıklayıp **Programlar** veya **Tüm Programlar**'ın, ardından **HP**'nin üzerine gelerek **Officejet All-in-One 5600 series**'in üzerine gelip **Benioku**'yu tıklayarak erişebilirsiniz.
- Mac OS X'te, HP All-in-One yazılımı CD-ROM'unun en üst klasöründeki simgeyi çift tıklayarak Benioku dosyasına erişebilirsiniz.

Kurulum sorunlarını giderme

Bu bölüm, donanım, yazılı ve faks ayarlarıyla ilgili en genel konuların bazılarıyla ilgili yükleme ve yapılandırma sorunlarını giderme ipuçlarını içermektedir.

Donanım ayarları sorun giderme

Bu bölümü HP All-in-One donanımını kurarken karşılaşılabileceğiniz sorunları gidermek amacıyla kullanın.

HP All-in-One'im açılmıyor

Çözüm Elektrik kablolarının ikisinin de sağlam takılı olduğundan emin olun ve HP All-in-One'in açılması için birkaç saniye bekleyin. HP All-in-One'i ilk kez açıyorsanız açılması bir dakikayı bulabilir. HP All-in-One anahtarlı bir uzatma kablosuna takılıysa uzatma kablosunun açık olduğundan emin olun..

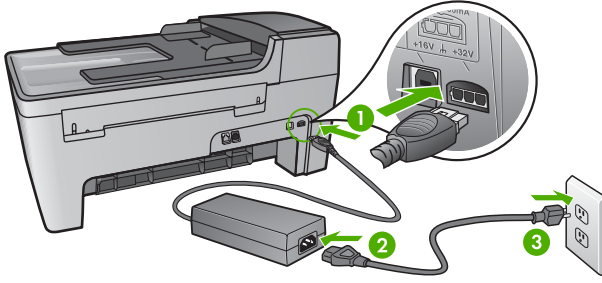

1	Güç bağlantısı
2	Güç başdaştırıcı
3	Topraklı elektrik prizi

USB kablosunu bağladım ama HP All-in-One'ı bilgisayarım ile kullanırken sorunlar yaşıyorum

Çözüm USB kablosunu bağlamadan önce HP All-in-One'nuzla birlikte gelen yazılımı yüklemeniz gerekir. Yükleme sırasında, ekrandaki yönergelerde istenmeden önce USB kablosunu bağlamayın. İstenmeden önce USB kablosunu bağladığınızda sorunlar çıkabilir.

Yazılımı yüklediğinizde, bilgisayarınızı HP All-in-One aygıtınıza bir USB kablosuyla bağlamanız basittir. USB kablosunun bir ucunu bilgisayarınızın arka tarafına, diğer ucunu HP All-in-One'ın arka tarafına takmanız yeterlidir. Bilgisayarınızın arkasına bir USB bağlantı noktası bağlayabilirsiniz. Daha fazla bilgi almak için bkz. [Genel kurulum konularında sorun giderme](#).

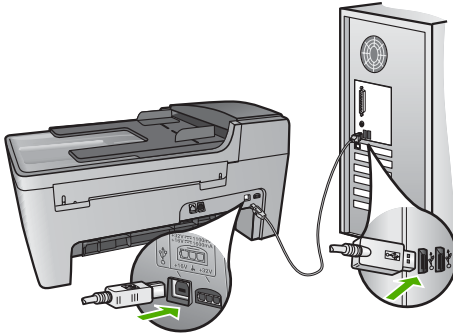

Kontrol paneli ekranında kontrol paneli ön kaplamasını takmamı söyleyen bir mesaj aldım

Çözüm Bu kontrol paneli ön kaplamasının takılı olmadığı ya da yanlış takıldığı anlamına gelebilir. Ön kaplamanın HP All-in-One aygıtının üzerindeki düğmelere hizalandığından ve yerine tam oturduğundan emin olun.

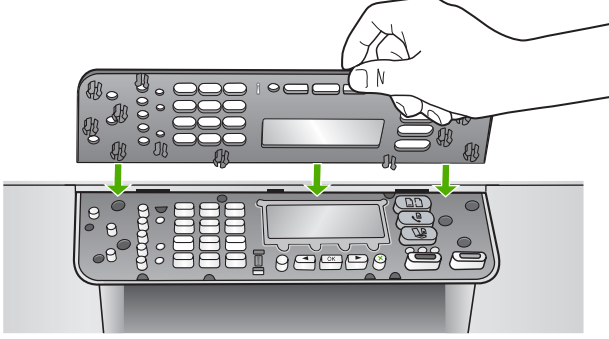

Renkli grafik ekranda yanlış dil görüntüleniyor

Çözüm Dil ayarlarını istediğiniz zaman **Ayarlar Menüsü**'nden değiştirebilirsiniz. Daha fazla bilgi almak için bkz. [Ülke/bölge ve dilinizi ayarlama](#).

Renkli grafik ekranda yanlış ölçüler görüntüleniyor

Çözüm HP All-in-One aygıtınızı ayarlarken yanlış ülke/bölge seçmiş olabilirsiniz. Seçtiğiniz ülke/bölge kontrol paneli ekranında gösterilen kağıt boyutlarını belirler. Ülke/bölgeyi değiştirmek için dil ayarlarını sıfırlamalısınız. Dil ayarlarını istediğiniz zaman **Ayarlar Menüsü**'nden değiştirebilirsiniz. Daha fazla bilgi almak için bkz. [Ülke/bölge ve dilinizi ayarlama](#).

Renkli grafik ekranda yazıcı kartuşlarını hizalamamı söyleyen bir mesaj aldım

Çözüm Her yeni yazıcı kartuşu yerleştirdiğinizde HP All-in-One, sizden kartuşu hizalamanızı ister. Daha fazla bilgi için [Yazıcı kartuşlarını hizalayın](#) bölümüne bakın.



Not Aynı yazıcı kartuşunu çıkarır ve tekrar takarsanız, HP All-in-One aygıtı, yazıcı kartuşlarını hizalamanız için sizi uyarmayacaktır. HP All-in-One, bu kartuş için hizalama değerlerini hatırlar ve kartuşları yeniden hizalamak zorunda kalmazsınız.

Renkli grafik ekranda kontrol paneli kapağını kapatmamı söyleyen bir mesaj aldım

Neden Giriş tepsisine yanlış kağıt türü yüklenmiştir; örneğin, renkli kağıtlar, üzerinde metin yazılı kağıtlar veya kimi geri kazanılmış kağıtlar.

Çözüm Giriş tepsisine kullanılmamış düz beyaz kağıt veya A4 kağıt yükleyin ve yeniden hizalamayı deneyin.

Hizalama yine başarısız olursa, sensör veya yazıcı kartuşu arızalı olabilir. HP Müşteri Desteğine başvurun. www.hp.com/support adresine gidin. İstendiğinde, ülkenizi/bölgenizi seçin, sonra teknik desteği arama bilgileri için **Bize Ulaşın** bağlantısını tıklatın.

Neden Yazıcı kartuşları koruyucu bantla kaplı.

Çözüm Her bir yazıcı kartuşunu kontrol edin. Bant mürekkep püskürteçlerini hala kapatıyorsa, pembe renkli çekme kulakçığını kullanarak bantı yazıcı kartuşlarından dikkatlice ayırın. Mürekkep püskürtücülere ya da bakır renkli temas noktalarına dokunmayın.

Yazıcı kartuşlarını tekrar yerleştirin ve tam yerleştiğinden ve yerine oturduğundan emin olun.

Yazıcı kartuşlarının takılması hakkında daha fazla bilgi almak için, bkz. [Yazıcı kartuşlarıyla çalışma](#).

Neden Yazıcı kartuşunun temas noktaları yazdırma taşıyıcısının temas noktalarına değmiyor.

Çözüm Yazıcı kartuşlarını sökün ve yeniden takın. Yazıcı kartuşlarının tam olarak yerleştiğinden ve yerine oturduğundan emin olun.

Neden Yazıcı kartuşu ya da sensörü arızalı.

Çözüm HP Müşteri Desteğine başvurun. www.hp.com/support adresine gidin. İstendiğinde, ülkenizi/bölgenizi seçin, sonra teknik desteği arama bilgileri için **Bize Ulaşın** bağlantısını tıklatın.

HP All-in-One yazdırmıyor

Çözüm HP All-in-One aygıtınız ve bilgisayarınız birbirleriyle iletişim kuruyorlarsa aşağıdakileri deneyin:

- HP All-in-One yazıcı kuruğunun duraklatılmadığından (Windows veya durdurulmadığından (Mac) emin olun. Eğer öyleyse, yazdırma işlemine geri dönmek için uygun ayarı seçin. Yazdırma sırasına erişmekle ilgili daha fazla bilgi için bilgisayarınızda kurulu olan işletim sistemiyle birlikte gelen belgelere göz atın.
- USB kablosunu kontrol edin. Eski bir kablo kullanıyorsanız, kablo gerektiği gibi çalışmıyor olabilir. Başka bir ürüne bağlayarak USB kablosunun çalışıp çalışmadığını kontrol edin. Sorun yaşarsanız, USB kablosunun değiştirilmesi gerekebilir. Kablonun uzunluğunun 3 metreyi aşmadığını doğrulayın.

- Bilgisayarınızın USB bağlantısı için hazır olduğundan emin olun. Windows 95 ve Windows NT işletim sistemleri, USB bağlantısını desteklemez. Daha fazla bilgi için, işletim sisteminizle birlikte gelen belgelere bakın.
- HP All-in-One ile bilgisayarınız arasındaki bağlantıyı kontrol edin. USB kablosu HP All-in-One aygıtının arkasındaki USB bağlantı noktasına sağlam bir şekilde takılı olup olmadığını kontrol edin. USB kablosunun diğer ucunun bilgisayarınızın USB bağlantı noktasına takılmış olduğundan emin olun. Kablo doğru şekilde takıldıktan sonra, HP All-in-One aygıtını kapatın ve tekrar açın.

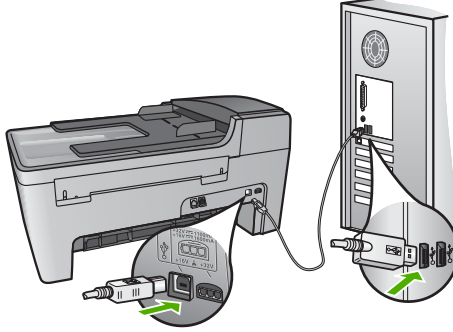

- Diğer yazıcıları veya tarayıcıları kontrol edin. Daha eski ürünlerin bilgisayarınıza olan bağlantısını çıkarmanız gerekebilir.
- Bağlantıları kontrol ettikten sonra, bilgisayarınızı yeniden başlatmayı deneyin. HP All-in-One aygıtını kapatıp yeniden açın.
- Gerekirse, **HP Image Zone** yazılımını kaldırıp yeniden yükleyin. Daha fazla bilgi için [Yazılımı kaldırma ve yeniden yükleme](#) bölümüne bakın.

HP All-in-One aygıtının kurulumu ve bilgisayarınıza bağlanması hakkında daha fazla bilgi için, HP All-in-One aygıtınızın beraberinde gelen Kurulum Kılavuzu'na bakın.

Renkli grafik ekranda kağıt sıkışıklığı ya da taşıyıcının tıkanıpıyla ilgili bir mesaj aldım

Çözüm Kontrol paneli ekranında, kağıt sıkışması ya da engellenmiş taşıyıcı hatası mesajı görünüyorsa, HP All-in-One aygıtı içinde ambalaj malzemesi kalmış olabilir. Taşıyıcı erişim kapağına ve yazıcının içine bakın. Taşıma kilidi hala HP All-in-One aygıtının sol tarafındaki yerinde duruyor olabilir. Taşıma kilidini çıkarıp atın.

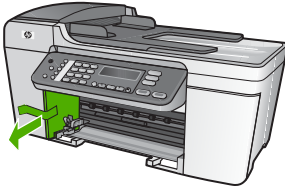

Yazılım yükleme sorunlarını giderme

Yazılım kurulumu sırasında sorunla karşılaşırsanız, muhtemel çözümler için aşağıdaki bölümden yararlanın. Kurulum sırasında donanım sorunu yaşıyorsanız, bkz. [Donanım ayarları sorun giderme](#).

HP All-in-One yazılımı normal olarak yüklendiğinde, şunlar gerçekleşir:

1. HP All-in-One yazılımı CD-ROM'u otomatik olarak çalışır.
2. Yazılım yüklenir.
3. Dosyalar bilgisayarınıza kopyalanır.
4. HP All-in-One'ı bilgisayarınıza bağlamanız istenir.
5. Kurulum sihirbazı ekranında yeşil bir TAMAM ve onay işareti belirir.
6. Bilgisayarı yeniden başlatmanız istenir.
7. **Faks Kurulum Sihirbazı** (Windows) veya **Faks Kurulum Yardımcı Programı** (Mac) çalışır.
8. Kayıt işlemi yapılır.

Bu aşamalardan herhangi biri gerçekleşmemişse, yüklemde bir sorun olabilir.

Windows'la çalışan bir bilgisayardaki yüklemeyi kontrol etmek için aşağıdakileri doğrulayın:

- **HP Çözüm Merkezi**'yi başlatın ve aşağıdaki düğmelerin gözüktüğünden emin olmak için denetleyin: **Resim Tara**, **Belge Tara**, **Faks Gönder**. Simgeler hemen görüntülenmiyorsa, HP All-in-One aygıtının bilgisayarınıza bağlanması için birkaç dakika beklemeniz gerekebilir. Aksi takdirde, bkz: [HP Çözüm Merkezi](#)'de bazı **düğmeler eksik olabilir** (Windows).
HP Çözüm Merkezi yazılımını başlatma hakkında bilgi almak için yazılımınızla birlikte verilen ekran **HP Image Zone Yardım**'ına bakın.
- **Yazıcılar** iletişim kutusunu açın ve HP All-in-One aygıtının listede olup olmadığını denetleyin.
- Windows görev çubuğunun sağ tarafında bulunan sistem tepesinde HP All-in-One simgesi olup olmadığına bakın. Bu HP All-in-One'in hazır olduğunu gösterir.

CD-ROM'u bilgisayarımın CD-ROM sürücüsüne yerleştirdiğimde hiçbir şey olmuyor

Çözüm Yükleme otomatik olarak çalışmazsa, el ile başlatabilirsiniz.

Yüklemeyi bir Windows bilgisayardan başlatmak için

1. **Başlat** menüsünde **Çalıştır**'ı tıklatın.
2. **Çalıştır** iletişim kutusunda, **d:\setup.exe** (CD-ROM sürücünüze D harfi atanmamışsa atanan sürücü harfini girin) yazın ve **OK**'i tıklatın.

Yüklemeyi bir Mac'tan başlatmak için

1. CD'nin içindekileri görüntülemek için masaüstünüzdeki CD simgesini çift tıklatın.
2. Kur simgesini çift tıklatın.

Minimum sistem denetimi ekranı açılır (Windows)

Çözüm Sisteminiz yazılımı yüklemek için gerekli olan minimum sistem gereksinimlerini karşılamıyor. Sorun tam olarak ne olduğunu belirlemek için **Detayları** tıklatın ve yazılımı yüklemeye çalışmadan önce sorunu giderin.

Bunun yerine **HP Image Zone Express** yazılımını yüklemeyi de deneyebilirsiniz. **HP Image Zone Express**, **HP Image Zone** yazılımından daha az işlevsellik sağlar ancak bilgisayarınızda daha yer ve bellek gerektirir.

HP Image Zone Express yazılımının yüklenmesi hakkında daha fazla bilgi almak için HP All-in-One aygıtınızla birlikte verilen Kurulum Kılavuzuna bakın.

USB bağlantısı isteminde kırmızı bir X beliyor

Çözüm Normal olarak tak ve kullanın başarılı olduğunu gösteren yeşil bir onay işareti belirir Kırmızı X tak ve kullanın başarısız olduğunu gösterir.

Şunu yapın:

1. Kontrol paneli ön kaplamasına sıkıca oturduğundan emin olun, HP All-in-One güç kablosunu fişten çekin ve sonra yeniden takın.
2. USB ve güç kablolarının takılı olduğundan emin olun.

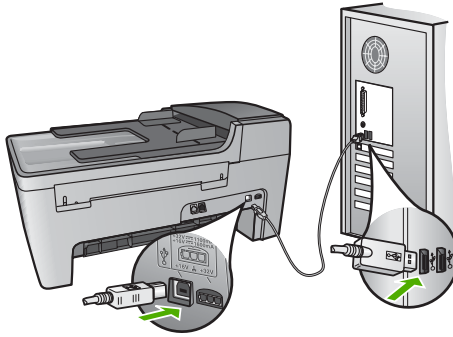

3. Tak ve kullan kurulumunu yeniden denemek için **Yeniden Dene**'yi tıklatın. Bu işe yaramazsa, sonraki adıma geçin.

4. USB kablosunun aşağıdaki gibi doğru bağlandığından emin olun:
 - USB kablosunu çıkarıp tekrar takın.
 - USB kablosunu klavyeye ya da güç kaynağı bağlı olmayan bir huba bağlamayın.
 - USB kablosunun 3 metre veya daha kısa olduğunu doğrulayın.
 - Bilgisayarınıza bağlı birden çok USB aygıtı varsa, kurulum sırasında diğer aygıtları sökmeniz gerekebilir.
5. Yüklemeye devam edin ve istendiğinde bilgisayarınızı yeniden başlatın.
6. Bir Windows bilgisayar kullanıyorsanız, **HP Çözüm Merkezi**'i açın ve ana simgeleri (**Resim Tara**, **Belge Tara** ve **Faks Gönder**) denetleyin. Ana simgeler görünmüyorsa yazılımı kaldırın ve yeniden yükleyin. Daha fazla bilgi almak için bkz. [Yazılımı kaldırma ve yeniden yükleme](#).

Bilinmeyen bir hata oluştuğunu bildiren bir mesaj aldım

Çözüm Yükleme işlemine devam etmeyi deneyin. İşe yaramazsa, yüklemeyi durdurun ve yeniden başlatın ve ekrandaki yönergeleri izleyin. Bir hata oluşursa, yazılımı kaldırmanız ve yeniden yüklemeniz gerekebilir. HP All-in-One program dosyalarını, doğrudan sabit sürücünüzden silmeyin. Dosyaları, **HP Image Zone** yazılımını yüklediğinizde sağlanan kaldırma yardımcı programıyla doğru biçimde kaldırdığınızdan emin olun.

Daha fazla bilgi için [Yazılımı kaldırma ve yeniden yükleme](#) bölümüne bakın.

HP Çözüm Merkezi'nde bazı düğmeler eksik olabilir (Windows)

Ana simgeler (**Resim Tara**, **Belge Tara** ve **Faks Gönder**) gözükmiyorsa, yüklemeniz tamamlanmamış olabilir.

Çözüm Yükleme işlemi tam yapılmamışsa, yazılımı kaldırıp yeniden yüklemeniz gerekebilir. HP All-in-One programı dosyalarını sabit sürücünüzden silmeyin. HP All-in-One program grubunda sunulan kaldırma uygulamasıyla doğru şekilde kaldırdığınızdan emin olun. Daha fazla bilgi için [Yazılımı kaldırma ve yeniden yükleme](#) bölümüne bakın.

Faks Kurulum Sihirbazı (Windows) veya Faks Kurulum Yardımcı Programı (Mac) başlamıyor.

Çözüm HP All-in-One yazılımınızın kurulumunu bitirmek için **Fax Faks Kurulum Sihirbazı** (Windows) veya **Faks Kurulum Yardımcı Programı**'ni (Mac) el ile başlatabilirsiniz.

Fax Faks Kurulum Sihirbazı'nı (Windows) başlatmak için

→ **HP Çözüm Merkezi** yazılımında **Ayarlar**'ı tıklatın, **Faks Ayarları ve Kurulum**'a gelin ve sonra da **Faks Kurulum Sihirbazı**'ni tıklatın.

Faks Kurulum Yardımcı Programı'nı (Mac) başlatmak için

1. **HP Image Zone** içinde, **Aygıtlar** sekmesini tıklatın.

2. **Aygıt Seç** alanında, HP All-in-One aygıtınızın simgesini tıklayın.
3. **Ayarlar**,’ı tıklayın ve sonra **Faks Kurulum Yardımcı Programı**’nı seçin.

Kayıt ekranı gözüküyor (Windows)

Çözüm Kayıt (Şimdi kaydol) ekranına Windows görev çubuğundan **Başlat**’ı tıklayıp **Programlar** veya **Tüm Programlar**’ın, **HP, Officejet All-in-One 5600 series**’in üzerine gelip ardından **Ürün Kaydı**’nı tıklatarak erişebilirsiniz.

Dijital Görüntüleme Monitörü sistem tepsinde gözüküyor (Windows)

Çözüm **Dijital Görüntüleme Monitörü** sistem tepsinde gözüküyorsa (normalde, masaüstünün sağ alt köşesindedir), ana simgelerin olup olmadığını denetlemek için **HP Çözüm Merkezi**’ni başlatın.

HP Çözüm Merkezi’deki eksik ana düğmeler hakkında bilgi almak için bkz. **HP Çözüm Merkezi**’de bazı düğmeler eksik olabilir (Windows).

Yazılımı kaldırma ve yeniden yükleme

Yükleme işlemi yarım kaldıysa veya USB kablosunu bilgisayara yazılım yükleme ekranında belirtilmeden önce taktıysanız, yazılımı kaldırıp yeniden yüklemeniz gerekebilir. HP All-in-One program dosyalarını, doğrudan sabit sürücünüzden silmeyin. Dosyaları, **HP Image Zone** yazılımını yüklediğinizde sağlanan kaldırma yardımcı programıyla doğru biçimde kaldırdığınızdan emin olun.

Yeniden yükleme işlemi 20-40 dakika arasında sürebilir. Yazılımı Windows bilgisayardan kaldırmanın üç ve Mac bilgisayardan kaldırmanın bir yöntemi vardır.

Windows üzerinde çalışan bir bilgisayardan kaldırmak için, yöntem 1

1. HP All-in-One’ınızın bilgisayarla bağlantısını kesin. HP All-in-One’ı yazılımı yeniden yükleyene kadar bilgisayarınıza bağlamayın.
2. 'yi kapatmak için **Açık** düğmesine basın. HP All-in-One
3. Windows görev çubuğunda **Başlat**, **Programlar** veya **Tüm Programlar**, **HP, Officejet All-in-One 5600 series**, **Kaldır**’ı tıklayın.
4. Ekrandaki yönergeleri izleyin.
5. Paylaşılan dosyaları kaldırmak isteyip istemediğiniz sorulursa **Hayır**’ı tıklayın. Bu dosyalar silinirse bunları kullanan diğer programlar doğru çalışmayabilir.
6. Bilgisayarınızı yeniden başlatın.



Not Bilgisayarınızı yeniden başlatmadan önce HP All-in-One’ınızın bağlantısını kesmeniz gerekir. HP All-in-One’ı yazılımı yeniden yükleyene kadar bilgisayarınıza bağlamayın.

7. Yazılımı yeniden yüklemek için HP All-in-One CD-ROM’unu bilgisayarınızın CD-ROM sürücüsüne yerleştirin ve ekran yönergelerini HP All-in-One’ınızla birlikte gelen Kurulu Kılavuzu yönergelerini uygulayın.
8. Yazılım yüklendikten sonra, HP All-in-One’ı bilgisayarınıza bağlayın.
9. HP All-in-One aygıtını açmak için **Açık** düğmesine basın.

HP All-in-One'inızı açıp bağladıktan sonra, tüm Tak ve Kullan işlemlerinin tamamlanması için bir kaç dakika beklemeniz gerekebilir.

10. Ekrandaki yönergeleri izleyin.

Yazılımın yüklenmesi tamamlandığında, HP Dijital Görüntüleme Monitörü simgesi Windows sistem tepesinde gözüktür.

Yazılımın düzgün bir biçimde yüklenmiş olduğunu doğrulamak için masaüstündeki **HP Çözüm Merkezi** simgesini çift tıklatın. **HP Çözüm Merkezi** ana simgeleri (**Resim Tara**, **Belge Tara** ve **Faks Gönder**), gösteriyorsa yazılım düzgün biçimde kurulmuştur.

Windows'lu bir bilgisayardan kaldırmak için, yöntem 2



Not Windows'un Başlat menüsünde **Kaldır** bulunmuyorsa bu yöntemi kullanın.

1. Windows görev çubuğunda, **Başlat**, **Ayarlar** ve **Denetim Masası**'nı tıklatın.
2. **Program Ekle/Kaldır**'ı çift tıklatın.
3. **HP All-in-One & Officejet 4.0**'ı seçin ve **Değiştir/Kaldır**'ı tıklatın.
Ekrandaki yönergeleri izleyin.
4. HP All-in-One'inizin bilgisayarla bağlantısını kesin.
5. Bilgisayarınızı yeniden başlatın.



Not Bilgisayarınızı yeniden başlatmadan önce HP All-in-One'inizin bağlantısını kesmeniz gerekir. HP All-in-One'ı yazılımı yeniden yükleyene kadar bilgisayarınıza bağlamayın.

6. HP All-in-One CD-ROM'unu bilgisayarınızın CD-ROM sürücüsüne takın ve Kur programını başlatın.
7. Ekran yönergelerini ve HP All-in-One'inizle birlikte gelen Kurulum Kılavuzunda yer alan yönergeleri uygulayın.

Windows'lu bir bilgisayardan kaldırmak için, yöntem 3



Not Windows Start menüsünde **Kaldır** bulunmuyorsa bu alternatif bir yöntemdir.

1. HP All-in-One CD-ROM'unu bilgisayarınızın CD-ROM sürücüsüne takın ve Kur programını başlatın.
2. **Kaldır**'ı seçin ve ekrandaki yönergeleri takip edin.
3. HP All-in-One'inizin bilgisayarla bağlantısını kesin.
4. Bilgisayarınızı yeniden başlatın.



Not Bilgisayarınızı yeniden başlatmadan önce HP All-in-One'inizin bağlantısını kesmeniz gerekir. HP All-in-One'ı yazılımı yeniden yükleyene kadar bilgisayarınıza bağlamayın.

5. HP All-in-One yazılımınız için Kur programını yeniden başlatın.
6. **Yeniden Yükle**'yi seçin.
7. Ekran yönergelerini ve HP All-in-One'inizle birlikte gelen Kurulum Kılavuzunda yer alan yönergeleri uygulayın.

Bir Mac bilgisayardan kaldırmak için

1. HP All-in-One aygıtının Mac'ınızla bağlantısını kesin.
2. **Applications: HP All-in-One Software** klasörünü çift tıklayın.
3. **HP Uninstaller'**ı çift tıklayın.
Ekran görüntülenen yönergeleri izleyin.
4. Yazılım kaldırıldıktan sonra HP All-in-One aygıtınızın bağlantısını kesin ve bilgisayarınızı yeniden başlatın.



Not Bilgisayarınızı yeniden başlatmadan önce HP All-in-One'ınızın bağlantısını kesmeniz gerekir. HP All-in-One'ı yazılımı yeniden yükleyene kadar bilgisayarınıza bağlamayın.

5. Yazılımı yeniden yüklemek için HP All-in-One CD-ROM'unu bilgisayarınızın CD-ROM sürücüsüne yerleştirin.
6. Masaüstünde CD-ROM'u açın ve **HP All-in-One Installer'**ı çift tıklayın
7. Ekran yönergelerini ve HP All-in-One'ınızla birlikte gelen Kurulum Kılavuzunda yer alan yönergeleri uygulayın.

Faks ayarlarıyla ilgili sorun giderme

Bu bölüm HP All-in-One için faks ayarları sorun giderme bilgilerini içerir. HP All-in-One'ınız faks işlemleri için doğru ayarlanmamışsa, faks gönderirken, alırken ya da her ikisi sırasında da sorun yaşayabilirsiniz.

Bu bölüm yalnızca kurulumla ilgili sorun giderme bilgilerini içerir. Faks ile ilgili, çıktılarla ilgili sorunlar veya faksın yavaş alınması gibi ek sorun giderme konuları için bkz. ekran **HP Image Zone Yardım'**ındaki **5600 series Troubleshooting** bölümü. Daha fazla bilgi almak için bkz. [Ekran Yardımı kullanma](#).

Faks gönderme sorunlarınız varsa HP All-in-One aygıtınızın durumunu denetlemek üzere bir faks sinama raporu yazdırabilirsiniz. HP All-in-One aygıtınız doğru biçimde faks göndermiyorsa sinama başarısız olacaktır. Bu sinamayı HP All-in-One aygıtınızın faks gönderme ayarlarını tamamladıktan sonra yapın. Daha fazla bilgi almak için bkz. [Faks kurulumunuzu sinama](#).

Sinama başarısız olursa, bulunan sorunların nasıl çözülebileceğine ilişkin bilgi almak için raporu inceleyin. Daha fazla bilgi için bir sonraki [Faks sinaması başarısız](#) kısmına bakın.

Faks sinaması başarısız

Faks sinaması yürüttüyseniz ve sinama başarısız olmuşsa hatayla ilgili temel bilgiler için raporu gözden geçirin. Daha ayrıntılı bilgi için, sinamanın hangi kısmının başarısız olduğunu görmek için raporu inceleyin ve ardından çözümleri denemek üzere bu bölümdeki uygun başlıkları gözden geçirin.

- [Faks sinaması başarısız](#)
- ["Faks Etkin Duvar Telefonu Prizine Bağlandı" sinaması başarısız oldu](#)
- ["Telefon Kablosu Fakstaki Doğru Bağlantı Noktasına Bağlantı" sinaması başarısız oldu](#)
- ["Faks ile Doğru Türde Telefon Kablosu Kullanma" sinaması başarısız oldu](#)

- "Çevir Sesi Algılama" sınaması başarısız oldu
- "Faks Hattının Durumu" sınaması başarısız oldu

Faks sınaması başarısız

Çözüm

- Kontrol panelinde bulunan **Açık** düğmesini kullanarak HP All-in-One'ı kapatın ve HP All-in-One'in arkasından kabloyu çıkarın. Bir kaç saniye sonra güç kablosunu geri takın ve aygıtı açın. Sınamayı tekrar yürütün. Sınama yine başarısız olursa bu bölümdeki sorun giderme bilgilerine göz atın.
- Sınama faksı gönderip almayı deneyin. Başarıyla faks gönderip alabiliyorsanız sorun olmayabilir.
- Bilgisayarınızda Windows varsa ve sınamayı **Faks Ayarları Sihirbazı**'ndan yürütüyorsanız HP All-in-One'in faks alma ya da kopyalama gibi başka bir görevle meşgul olmadığından emin olun. Renkli grafik ekranda HP All-in-One'in meşgul olduğunu belirten bir mesaj olup olmadığına dikkat edin. Meşgulse, sınamayı çalıştırmadan önce iş tamamlanıp boş duruma gelinceye kadar bekleyin.

Bulunan bir sorunu çözdükten sonra, doğru çalıştığından ve HP All-in-One aygıtınızın faks gönderip almak için hazır olduğundan emin olmak için faks sınamasını yeniden yapın. **Faks Donanımı Sınaması** başarısız olmaya ve faks işlemlerinde sorunlar çıkmaya devam ederse, HP Destek'e başvurun. www.hp.com/support adresine gidin. İstendiğinde, ülkenizi/bölgenizi seçin, sonra teknik desteği arama bilgileri için **Bize Ulaşın** bağlantısını tıklayın.

"Faks Etkin Duvar Telefonu Prizine Bağlandı" sınaması başarısız oldu

Çözüm

- Telefon kablosunun sağlam olduğundan emin olmak için duvardaki telefon prizi ve HP All-in-One arasındaki bağlantıyı kontrol edin.
- HP All-in-One ile birlikte verilen telefon kablosunu kullandığınızdan emin olun. HP All-in-One aygıtınızı telefon prizine bağlamak için aygıtla birlikte verilen telefon kablosunu kullanmazsanız, faks gönderip alamayabilirsiniz. HP All-in-One'ınızla birlikte verilen telefon kablosunu taktıktan sonra, faks sınamasını yeniden yürütün.
- HP All-in-One aygıtını telefon duvar prizine doğru biçimde bağladığınızdan emin olun. HP All-in-One aygıtınızla birlikte verilen telefon kablosunu kullanarak bir ucunu telefon prizinize ve diğer ucunu HP All-in-One aygıtınızın arkasındaki "1-LINE" etiketli bağlantı ucuna bağlayın. HP All-in-One aygıtınızı faks işlemleri için ayarlama hakkında daha fazla bilgi için bkz. **Faks kurulumu**.
- Telefon hattı ayırıcı kullanıyorsanız, bu faks sorunlarına neden olabilir. (Ayırıcı, telefon prizine takılan, iki kablolu bir konektördür.) Ayırıcıyı kaldırmayı ve HP All-in-One aygıtını duvardaki telefon prizine doğrudan bağlamayı deneyin.

- HP All-in-One için kullandığınız telefon prizine, çalışan bir telefon ve telefon kablosu bağlayarak çevir sesi gelip gelmediğin kontrol edin. Çevir sesini duymuyorsanız telefon şirketinize başvurun ve hattı kontrol etmelerini isteyin.
- Sınama faksı gönderip almayı deneyin. Başarıyla faks gönderip alabiliyorsanız sorun olmayabilir.

Soruları giderdikten sonra faks sınavasını tekrar yürütün ve HP All-in-One'in sınavmayı geçip faks işlemleri için hazır olduğundan emin olun.

"Telefon Kablosu Fakstaki Doğru Bağlantı Noktasına Bağlantı" sınavması başarısız oldu

Çözüm Telefon kablosu HP All-in-One'in arkasında yanlış bağlantı noktasına bağlanmış.

1. HP All-in-One kutusunda gelen telefon kablosunun bir ucunu duvardaki telefon prizine diğer ucunu da HP All-in-One'in arkasındaki "1-LINE" etiketli bağlantı noktasına bağlayın.



Not Duvardaki telefon prizine bağlanmak için "2-EXT" bağlantı noktasını kullanırsanız faks gönderip alamazsınız. "2-EXT" bağlantı noktası yalnızca telesekreter ya da telefon gibi diğer aygıtları bağlamak için kullanılmalıdır.

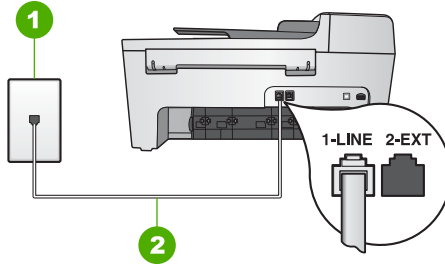

HP All-in-One'in arkadan görünümü

- | | |
|---|---|
| 1 | Telefon prizi |
| 2 | HP All-in-One'in kutusunda gelen "1-LINE" bağlantı noktasına bağlı telefon kablosu. |

2. Telefon kablosunu "1-LINE" etiketli bağlantı noktasına bağladıktan sonra faks sınavasını tekrar yürütün ve HP All-in-One'in faks işlemleri için hazır olduğundan emin olun.
3. Sınama faksı gönderip almayı deneyin.

"Faksla Doğru Türde Telefon Kablosu Kullanma" sınaması başarısız oldu

Çözüm

- HP All-in-One aygıtını telefon prizine bağlamak için, aygıt ile birlikte gelen telefon kablosunu kullandığınızdan emin olun. Kablonun bir ucu, HP All-in-One aygıtının arkasındaki "1-LINE" etiketli bağlantı noktasına, diğer ucu da aşağıda gösterildiği gibi telefon prizine takılmalıdır.

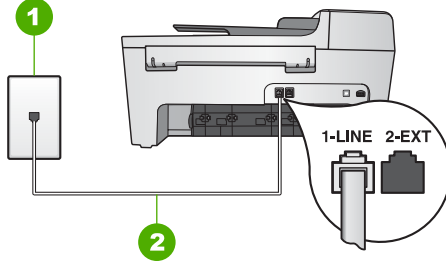

1	Telefon prizi
2	HP All-in-One aygıtınızla birlikte verilen telefon kablosu

Verilen telefon kablosu yeteri kadar uzun değilse kabloyu uzatabilirsiniz. Daha fazla bilgi için [HP All-in-One aygıtıyla birlikte gelen telefon kablosu yeterince uzun değil](#). bölümüne bakın.

- Telefon kablosunun sağlam olduğundan emin olmak için duvardaki telefon prizi ve HP All-in-One arasındaki bağlantıyı kontrol edin.

"Çevir Sesi Algılama" sınaması başarısız oldu

Çözüm

- HP All-in-One ile aynı telefon hattını kullanan diğer aygıtlar sınamanın başarısız olmasına neden olabilir. Sorunu diğer aygıtların yaratıp yaratmadığını öğrenmek için, telefon hattına bağlı tüm aygıtları çıkarın ve sınamayı yeniden yürütün. Diğer aygıtlar bağlı olmadan **Faks Hattı Durum Sınaması** başarılı olursa aygıtlardan bir ya da birkaçı sorun yaratıyor demektir; hangi aygıtın soruna neden olduğunu bulmak için aygıtları bir bir ekleyip sınamayı yeniden yürütün.
- HP All-in-One için kullandığınız telefon prizine, çalışan bir telefon ve telefon kablosu bağlayarak çevir sesi gelip gelmediğini kontrol edin. Çevir sesini duymuyorsanız telefon şirketinize başvurun ve hattı kontrol etmelerini isteyin.
- HP All-in-One'yi telefon duvar prizine doğru biçimde bağladığınızdan emin olun. HP All-in-One aygıtınızla birlikte verilen telefon kablosunu kullanarak bir ucunu telefon prizinize ve diğer ucunu HP All-in-One aygıtınızın arkasındaki "1-LINE" etiketli bağlantı ucuna bağlayın. HP All-in-One aygıtınızı faks işlemleri için ayarlama hakkında daha fazla bilgi için bkz. [Faks kurulumu](#).
- Telefon hattı ayırıcı kullanıyorsanız, bu faks sorunlarına neden olabilir. (Ayırıcı, telefon prizine takılan, iki kablolu bir konektördür.) Ayırıcıyı kaldırmayı

ve HP All-in-One aygıtını duvardaki telefon prizine doğrudan bağlamayı deneyin.

- Telefon sisteminiz, bazı PBX sistemleri gibi standart çevir sesi kullanmıyorsa, bu durum sınavın başarısız olmasına neden olabilir. Bu durum faks gönderme ve alma sorunlarına neden olmaz. Bir sınama faksı göndermeye veya almaya çalışın.
- Ülke/bölge ayarının ülkenize/bölgenize uygun olarak ayarlanıp ayarlanmadığını kontrol edin. Ülke/bölge ayarı yapılmamışsa veya yapılan ayar yanlışsa, sınav başarısız olabilir ve faks göndermede ve almada sorun yaşayabilirsiniz. Daha fazla bilgi almak için bkz. [Ülke/bölge ve dilinizi ayarlama](#).
- HP All-in-One aygıtını, analog telefon hattına bağlamazsanız, faks alıp gönderemezsiniz. Telefon hattınızın dijital olup olmadığını kontrol etmek için, hatta bir analog telefon bağlayın ve sinyal sesi dinleyin. Normal bir çevir sesi duymazsanız, dijital telefonlar ile kullanılan bir hat olabilir. HP All-in-One aygıtını analog telefon hattına bağlayın ve faks almaya veya göndermeye çalışın.

Soruları giderdikten sonra faks sınavını tekrar yürütün ve HP All-in-One'in sınavı geçip faks işlemleri için hazır olduğundan emin olun. **Çevir Sesi Algılama** sınavı başarısız olmaya devam ederse, telefon şirketinize başvurun ve hattı kontrol etmelerini isteyin.

"Faks Hattının Durumu" sınavı başarısız oldu

Çözüm

- HP All-in-One aygıtını, analog telefon hattına bağlamazsanız, faks alıp gönderemezsiniz. Telefon hattınızın dijital olup olmadığını kontrol etmek için, hatta bir analog telefon bağlayın ve sinyal sesi dinleyin. Normal bir çevir sesi duymazsanız, dijital telefonlar ile kullanılan bir hat olabilir. HP All-in-One aygıtını analog telefon hattına bağlayın ve faks almaya veya göndermeye çalışın.
- Telefon kablosunun sağlam olduğundan emin olmak için duvardaki telefon prizi ve HP All-in-One arasındaki bağlantıyı kontrol edin.
- HP All-in-One'yi telefon duvar prizine doğru biçimde bağladığınızdan emin olun. HP All-in-One aygıtınızla birlikte verilen telefon kablosunu kullanarak bir ucunu telefon prizinize ve diğer ucunu HP All-in-One aygıtınızın arkasındaki "1-LINE" etiketli bağlantı ucuna bağlayın. HP All-in-One aygıtınızı faks işlemleri için ayarlama hakkında daha fazla bilgi için bkz. [Faks kurulumu](#).
- HP All-in-One ile aynı telefon hattını kullana diğer aygıtlar sınavın başarısız olmasına neden olabilir. Sorunu diğer aygıtların yaratıp yaratmadığını öğrenmek için, telefon hattına bağlı tüm aygıtları çıkarın ve sınavı yeniden yürütün.
 - Diğer aygıtlar bağlı olmadan **Faks Hattı Durum Sınavı** başarılı olursa aygıtlardan bir ya da birkaçı sorun yaratıyor demektir; hangi aygıtın soruna

neden olduğunu bulmak için aygıtları bir bir ekleyip sınamayı yeniden yürütün.

- **Faks Hattı Durum Sınaması** diğer aygıtlar olmadan başarısız oluyorsa, HP All-in-One'ı çalışan bir telefon hattına bağlayın ve bu bölümdeki sorun giderme bilgilerini gözden geçirmeye devam edin.
- Telefon hattı ayırıcı kullanıyorsanız, bu faks sorunlarına neden olabilir. (Ayırıcı, telefon prizine takılan, iki kablolu bir konektördür.) Ayırıcıyı kaldırmayı ve HP All-in-One aygıtını duvardaki telefon prizine doğrudan bağlamayı deneyin.

Soruları giderdikten sonra faks sınavasını tekrar yürütün ve HP All-in-One'ın sınamayı geçip faks işlemleri için hazır olduğundan emin olun. **Faks Hattı Durum** sınavası başarısız olur ve faksla ilgili sorunlar devam ederse telefon şirketinize başvuru ve telefon hattını kontrol etmelerini isteyin.

Kontrol paneli ekranı sürekli Açık Kalan Telefon uyarısını gösteriyor

Çözüm Yanlış türde telefon kablosu kullanıyorsunuz. Aygıtınızı telefon hattınıza bağlamak için HP All-in-One aygıtınızla birlikte verilen telefon kablosunu kullandığınızdan emin olun. Daha fazla bilgi almak için bkz. "Faksla Doğru Türde Telefon Kablosu Kullanma" sınavası başarısız oldu.

HP All-in-One, faks gönderme ve almada sorun yaşıyor

Çözüm HP All-in-One'nin açık olduğundan emin olun. HP All-in-One'nin üzerindeki kontrol paneli ekranına bakın. Kontrol paneli ekranı boşsa ve **Açık** ışığı yanmıyorsa, HP All-in-One kapalıdır. Güç kablosunun HP All-in-One aygıtına ve bir prize sıkıca takıldığından emin olun. HP All-in-One aygıtını açmak için **Açık** düğmesine basın.

HP All-in-One'yi açtıktan sonra, HP bir faks göndermeden veya almadan önce beş dakika beklemenizi önerir. HP All-in-One açıldıktan sonra başlarken faks gönderemez veya alamaz.

Çözüm

HP All-in-One faks alamıyor ama gönderebiliyor

Çözüm

- Farklı bir zil hizmeti kullanıyorsanız, HP All-in-One aygıtınızdaki **Yanıtlama Zil Tonu** özelliğinin **Tüm Ziller** seçeneğinde ayarlı olduğundan emin olun. Daha fazla bilgi için **Yanıtlama zil tonunu değiştirme (ayırt edici zil sesi)** bölümüne bakın.
- **Otomatik Yanıt Kapalı**'ya ayarlanmışsa, faksları el ile almanız gerekecektir; aksi takdirde, HP All-in-One aygıtınız faksları almayacaktır. Faksları el ile alma hakkında bilgi için bkz. **El ile faks alma**.

- Faks aramaları için kullandığınız telefon numarasında bir sesli mesaj hizmeti de kullanıyorsanız, faksları otomatik olarak değil, el ile almalısınız. Bu, gelen faks aramalarını yanıtlamak bizzat üzere orada bulunmanız gerektiği anlamına gelir. Sesli mesaj hizmeti kullanırken HP All-in-One aygıtınızı kurma hakkında daha fazla bilgi için bkz. [Faks kurulumu](#). Faksları el ile alma hakkında bilgi için bkz. [El ile faks alma](#).
- HP All-in-One aygıtınızla aynı telefon hattı üzerinde bir bilgisayar modeminiz varsa, bilgisayar modem yazılımının faksları otomatik olarak almak üzere ayarlanmış olmadığından emin olmak için bunu kontrol edin. Faksları otomatik olarak alacak şekilde ayarlanmış olan modemler telefon hattını alarak gelen tüm faksları alır ve HP All-in-One aygıtının gelen faks aramalarını almasını engeller.
- HP All-in-One aygıtınızla aynı telefon hattı üzerinde bir telesekreter varsa, aşağıdaki sorunlardan birini yaşayabilirsiniz:
 - Giden mesajınız, HP All-in-One aygıtının faks sinyallerini algılayamayacağı kadar uzun ya da yüksek seste olabilir; bu da arayan faks makinesinin bağlantıyı kesmesine neden olabilir.
 - Telesekreteriniz faks çağırısı esnasında olduğu gibi hiç kimsenin mesaj kaydetmediğini algılasa giden mesaj iletdikten sonra çok telefonu çok hızlı kapatabilir. Bu HP All-in-One'in faks tonlarını algılamasını engeller. Bu sorun, dijital telesekreterlerde daha yaygındır.

Bu sorunların giderilmesi için aşağıdaki önlemler alınabilir:

- HP All-in-One aygıtınızın faksları otomatik olarak alacak şekilde ayarlandığından emin olun. HP All-in-One aygıtınızı faksları otomatik olarak alacak şekilde ayarlamak için bkz. [Yanıt modunu ayarlama](#).
- **Yanıtlanacak Çalma Sayısı** ayarının telesekreterden daha fazla çalma sayısına ayarlandığından emin olun. Daha fazla bilgi almak için bkz. [Kaç zil sesinden sonra yanıtlanacağını ayarlama](#).
- Telesekreterin bağlantısını çıkarın ve sonra, bir faks almayı deneyin. Faks alma telesekreter olmadan başarılı oluyorsa, sorunun kaynağı telesekreter olabilir.
- Telesekreterinizi tekrar bağlayın ve mesajınızı yeniden kaydedin. Yaklaşık 10 saniye süreli bir mesaj kaydedin. Mesajınızı kaydederken yavaş ve alçak sesle konuşun. Sesli mesajın sonunda en az 5 saniyelik bir sessizlik bırakın. Bu sessiz bölümü kaydederken arka planda hiç ses olmaması gerekir. Yeniden bir faks almayı deneyin.



Not Bazı dijital telesekreterler mesajın sonundaki sessiz kaydı korumazlar. Mesajınızı kontrol etmek için dinleyin.

- HP All-in-One aygıtınız, telesekreter, bilgisayar modemi veya birden fazla bağlantı noktalı anahtar kutusu gibi başka telefon aygıt türleri ile aynı telefon hattını paylaşıyorsa, faks sinyali düzeyi düşebilir. Bu durum faks alımı sırasında sorunlara neden olabilir.

Başka bir aygıtın sorun yaratıp yaratmadığını anlamak için, HP All-in-One aygıtı dışında tüm bağlantıları telefon hattından çıkarın ve sonra, bir faks almayı deneyin. Diğer aygıtlar olmadan faks alımı başarılı oluyorsa, o zaman aygıtlardan biri ya da birkaçı sorunlara neden oluyordur; hangi aygıtın soruna

neden olduğunu belirlemek için hepsini teker teker yükleyerek fakslamayı deneyin.

- Faks telefon numaranız için (telefon şirketiniz aracılığıyla ayırt edici bir zil servisi kullanan) özel bir zil örneğiniz varsa HP All-in-One aygıtınızdaki **Yanıtlama Zil Örneği**'nin bununla eşleşecek biçimde ayarlandığından emin olun. Daha fazla bilgi almak için bkz. [Yanıtlama zil tonunu değiştirme \(ayırt edici zil sesi\)](#).

HP All-in-One faks gönderemiyor ancak faks alabiliyor

Çözüm

- HP All-in-One numaraları çok hızlı veya çok erken çeviriyor olabilir. Numara dizisi arasına beklemler eklemeniz gerekebilir. Örneğin, telefon numarasını çevirmeden önce dış hat almanız gerekiyorsa, dış hat erişim numarasından sonra bekleme ekleyin. Numaranız 95555555 ise ve 9 dış hat erişim numarasıysa şu şekilde bekleme ekleyebilirsiniz: 9-555-5555. Çevirme sırasında bir duraklatma eklemek için **Yeniden Ara/Duraklat** düğmesine veya renkli grafik ekranda bir tire (-) belirene kadar arka arkaya **Boşluk (#)** düğmesine basın.
Faksı göndermek için monitörden aramayı da kullanabilirsiniz. Bu yöntemle numarayı çevirirken telefon hattını dinleyebilirsiniz. Çevirme hızınızı ayarlayabilir ve çevirme sırasında istenilenleri yapabilirsiniz. Daha fazla bilgi almak için bkz. [Arama izleme kullanarak faks gönderme](#).
- Faksı gönderirken girdiğiniz numara düzgün biçimde değil veya alıcının faks makinesi sorun yaşıyor. Bunu kontrol etmek için, faks numarasını telefonla arayıp faks sinyalleri gelip gelmediğini kontrol edin. Faks sinyallerini duyamıyorsanız, alıcının faks makinesi açılmamış veya bağlanmamış olabilir veya alıcının telefon hattına bir sesli mesaj hizmeti karışıyor olabilir. Alıcıdan, sorun olup olmadığını anlamak için alıcı faks makinesini kontrol etmesini de isteyebilirsiniz.

Faks sesleri telesekreterime kaydedilir

Çözüm

- HP All-in-One aygıtınızın faksları otomatik olarak alacak şekilde ayarlandığından emin olun. HP All-in-One aygıtınız faksları el ile almak üzere ayarlandıysa, HP All-in-One gelen aramaları yanıtlamaz. Gelen faksı yanıtlamak üzere hazır bulunmalısınız; aksi takdirde, HP All-in-One faksı almaz ve telesekreteriniz faks seslerini kaydeder. HP All-in-One aygıtınızı faksları otomatik olarak alacak şekilde ayarlamak için bkz. [Yanıt modunu ayarlama](#).
- **Yanıtlanacak Çalma Sayısı** ayarının telesekreterden daha fazla çalma sayısına ayarlandığından emin olun. Daha fazla bilgi almak için bkz. [Kaç zil sesinden sonra yanıtlanacağını ayarlama](#).

HP All-in-One aygıtıyla birlikte gelen telefon kablosu yeterince uzun değil.

Çözüm HP All-in-One ile birlikte verilen telefon kablosu yeterince uzun değilse, uzatmak için bir bağlayıcı kullanabilirsiniz. Telefon aksesuarları bulunduran bir elektronik mağazasından bağlayıcı alabilirsiniz. Ayrıca, bir başka telefon kablosuna daha gereksiniminiz olacaktır. Bu kablo evinizde veya ofisinizde bulunabilecek standart telefon kablosudur.



İpucu HP All-in-One aygıtınız 2 telli telefon kablosu adaptörüyle birlikte geldiyse, 4 telli telefon kablosu kullanarak adaptörü uzatabilirsiniz. 2 telli telefon adaptörünü kullanma hakkında daha fazla bilgi için, beraberinde gelen belgelere bakın.

Telefon kablosunu uzatmak için

1. HP All-in-One aygıtınız ile birlikte gelen telefon kablosunu kullanarak, bir ucunu kuplöre diğer ucunu da HP All-in-One aygıtının arkasında bulunan "1-LINE" etiketli bağlantı noktasına takın.
2. Aşağıda gösterildiği şekilde, kuplörün açığındaki bağlantı noktasına ve telefon prizine başka bir telefon kablosu takın.

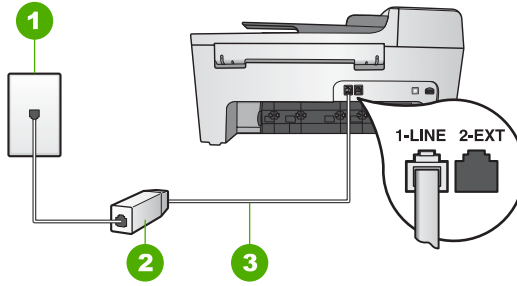

1	Telefon prizi
2	Kuplör
3	HP All-in-One aygıtıyla birlikte sağlanan telefon kablosu

İşlemlerle ilgili sorun giderme

Bu bölüm kağıt ve yazıcı kartuşu sorunlarını giderme bilgilerini içerir.

HP Image Zone Yardım yazılımının sorun giderme bölümü HP All-in-One aygıtınızla ilişkili en sık karşılaşılan bazı sorunları gidermeye yönelik ipuçları içerir.

Daha fazla bilgi almak için bkz. [HP Image Zone yazılımını kullanın.](#)

İnternet erişiminiz varsa, www.hp.com/support adresindeki HP web sitesinden yardım alabilirsiniz. Web sitesi ayrıca sık sorulan soruların yanıtlarını da sağlar.

Kağıtla ilgili sorun giderme

Kağıt sıkışmalarını önlemek için yalnızca HP All-in-One aygıtınız için önerilen kağıt türlerini kullanın. Önerilen kağıtlar listesi için ekranda gösterilen **HP Image Zone Yardım** dosyasına bakın veya www.hp.com/support adresine gidin.

Giriş tepsisine kıvrılmış veya kırılmış kağıtlar ya da kenarları katlanmış veya yırtılmış kağıtlar yüklemeyin. Daha fazla bilgi almak için bkz. **Kağıt yükleme**.

Aygıtınızda kağıt sıkıştığı takdirde sıkışıklığı gidermek için bu yönergeleri izleyin.

HP All-in-One aygıtında kağıt sıkıştı

Çözüm

1. Arka temizleme kapağının tırnaklarına bastırarak, aşağıda gösterildiği şekilde kapağı çıkarın. HP All-in-One'dan dışarı doğru çekerek kapağı çıkarın.

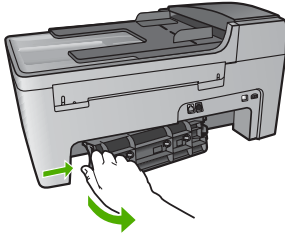

Dikkat uyarısı Bir kağıt sıkışmasını, HP All-in-One aygıtının ön tarafından gidermeye çalışmak yazdırma mekanizmasına zarar verebilir. Kağıt sıkışmalarına her zaman arka temizleme kapağından erişin ve sıkışmayı buradan gidirin.

2. Kağıdı yavaşça silindirlere dışarı çıkarın.



Dikkat uyarısı Kağıt, silindirlere dışarı çekilirken yırtılırsa, silindirlere ve dişlilere kağıt parçası kalıp kalmadığını kontrol edin. HP All-in-One aygıtından tüm kağıt parçalarını çıkarmazsanız daha fazla kağıt sıkışması oluşabilir.

3. Arka temizleme kapağını yerine takın. Yerine oturuncaya kadar itin.
4. Yarıda kalan yazdırma işine devam etmek için **OK** düğmesine basın.

Otomatik belge besleyicisine kağıt sıkışmış

Çözüm

1. Otomatik belge besleyicinin kapağını kaldırın.

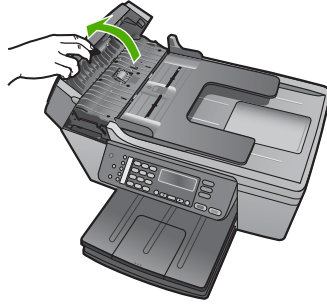

2. Kağıdı yavaşça silindirlere dışarı çıkarın.



Dikkat uyarısı Kağıt, silindirlere dışarı çekilirken yırtılırsa, silindirlere ve dişlilere kağıt parçası kalıp kalmadığını kontrol edin. HP All-in-One aygıtından tüm kağıt parçalarını çıkarmazsanız daha fazla kağıt sıkışması oluşabilir.

3. Otomatik belge besleyicinin kapağını kapatın.

Otomatik belge besleyicisi ya çok fazla kağıt alıyor ya hiç almıyor

Neden Otomatik belge besleyicisinin içindeki ayırıcı süngerleri ya da silindirleri temizlemeniz gerekir. Çok sık kullanıma bağlı olarak ya da elle yazılmış ya da çok mürekkep kullanılmış orijinal belgeleri kopyalıyorsanız silindirlere ya da ayırıcı süngerlerde kurşun kalem tozu, yağ ya da mürekkep birikebilir.

- Otomatik belge besleyicisi hiç sayfa almıyorsa otomatik belge besleyicisinin içindeki silindirlerin temizlenmesi gerekebilir.
- Otomatik belge besleyicisi tek sayfa yerine birden çok sayfa alıyorsa, otomatik belge besleyicisinin içindeki sünger ayırıcının temizlenmesi gerekebilir.

Çözüm Belge besleme tepsinde bir veya iki yaprak kullanılmamış, düz, beyaz, tam boyutlu kağıt yükleyin ve ardından, sayfaları otomatik belge besleyiciden çekmek için **Başlat Siyah**'a basın. Düz kağıt silindir ve ayırma pabuçlarındaki artıkları toplar.

Sorun devam ederse ya da otomatik belge besleyicisi düz kağıdı almazsa silindirleri ve ayırıcı süngerleri manuel olarak temizleyebilirsiniz.

Silindirleri ya da ayırıcı süngerleri temizlemek için

1. Otomatik belge besleyicinin kapağını kaldırın.
Silindirler ve ayırıcı süngerler aşağıdaki resimde gösterilmiştir.

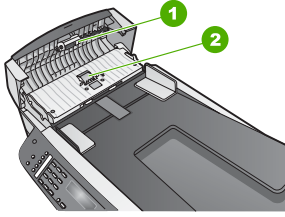

1	Silindirler
2	Ayırıcı sünger

2. Lifsiz bir bezi hafifçe saf suyla ıslatın ve fazla suyu sıkın.
3. Nemli bezi silindir ve ayırıcı süngerlerdeki pislikleri temizlemek için kullanın.
4. Pislikler saf su kullanarak temizlenmiyorsa izopropil (silme için) alkol kullanmayı deneyin.
5. Otomatik belge besleyicinin kapağını kapatın.

Yazıcı kartuşu sorunlarını giderme

Yazdırma ile ilgili sorun yaşıyorsanız, yazıcı kartuşlarından birinde sorun olabilir.

1. Yazıcı kartuşlarını çıkarın ve koruyucu bandın tam olarak çıkartıldığında emin olun.
2. Yazıcı kartuşlarını tekrar yerleştirin ve tam yerleştiğinden ve yerine oturduğundan emin olun.
3. Sorun devam ederse, yazıcı kartuşlarında sorun olup olmadığını belirlemek için otomatik test raporu yazdırın.
Bu rapor, yazıcı kartuşlarınız hakkında durum bilgisi gibi yararlı bilgiler sağlar.
4. Otomatik sına raporunu bir sorun olduğunu gösterirse, yazıcı kartuşlarını temizleyin.
5. Sorun devam ederse, yazıcı kartuşlarının bakır renkli temas noktalarını temizleyin.
6. Yazdırma ile ilgili hala sorun yaşıyorsanız, hangi kartuşta sorun olduğunu belirleyin ve kartuşu değiştirin.

Bir otomatik sına raporunu yazdırma ve yazıcı kartuşlarını temizleme hakkında bilgi almak için, bkz. [HP All-in-One aygıtınızın bakımı](#).

Aygıt güncelleştirme

HP All-in-One aygıtınızı en gelişmiş uygun teknolojiyle sorunsuz olarak çalışır durumda tutmak üzere HP All-in-One aygıtınız için aygıt güncelleştirmelerini HP destek web sitesinden alabilir veya [Aygıt Güncelleştirme Sihirbazı](#)'nı kullanarak yükleyebilirsiniz. Ayrıca, HP All-in-One aygıtınızın aygıt güncelleştirmelerini aşağıdaki nedenlerden biriyle yüklemek isteyebilirsiniz:

- Aygıtınızın bir yükseltmesini almak üzere HP destek web sitesine erişmek için HP müşteri desteğini arayarak bir servis temsilcisine danışın.
- HP All-in-One aygıtınızın kontrol paneli ekranında aygıtınızı güncelleştirmeniz için yönlendiren bir mesaj görünür.

Aygıt güncelleştirme (Windows)

Bir Windows bilgisayarda aygıtınız için bir güncelleştirme almak üzere aşağıdakilerden birini kullanın:

- HP All-in-One adresinden www.hp.com/support aygıtınız için bir güncelleştirmeyi karşıdan yüklemek için Web tarayıcınızı kullanın. Dosya kendiliğinden açılır, .exe uzantılı bir uygulama dosyasıdır. .exe dosyasını çift tıklattığınızda **Aygıt Güncelleştirme Sihirbazı** bilgisayarınızda açılır.
- HP destek web sitesinde önceden belirlenmiş aralıklarla güncelleştirme aramak için **Yazılım Güncelleştirme** yardımcı programını kullanın.



Not Windows kullanıcısıysanız, **Yazılım Güncelleştirme** yardımcı programını (bilgisayarınızda yüklü olan **HP Image Zone** yazılımının bir parçası) aygıt güncelleştirmeleri için önceden belirlenmiş aralıklarda HP desteği web sitesinde arama yapmak üzere ayarlayabilirsiniz. **Yazılım Güncelleştirme** yardımcı programının en son sürümüne sahip değilseniz, yükleme sırasında bilgisayarınızda yükseltmenizi isteyen bir iletişim kutusu açılır. Programı yükseltmeyi seçin. **Yazılım Güncelleştirme** yardımcı programı hakkında daha fazla bilgi için ekrandaki **HP Image Zone Yardım**'ına bakın.

Aygıt güncelleştirmesi kullanmak için

1. Aşağıdakilerden birini yapın:
 - www.hp.com/support adresinden yüklediğiniz güncelleştirme .exe dosyasını çift tıklatın.
 - İstendiğinde, **Yazılım Güncelleştirme** uygulaması tarafından bulunan aygıt güncelleştirmesini kabul edin.

Aygıt Güncelleştirme Sihirbazı bilgisayarınızda başlar.

2. **Hoş Geldiniz** ekranında, **İleri**'yi tıklatın.
Aygıt Seç ekranı görünür.
3. Listedeki HP All-in-One aygıtınızı seçin ve **İleri**'yi tıklatın.
Önemli Bilgiler ekranı görüntülenir.
4. Bilgisayarınızın ve aygıtınızın belirtilen koşulları karşıladığından emin olun.
5. Koşulları karşılıyorsanız, **Güncelleştir**'i tıklatın.
Aygıt Güncelleştiriliyor ekranı görüntülenir. HP All-in-One aygıtınızın kontrol panelinde bir ışık yanıp sönmeye başlar.
Güncelleştirme yüklendiğinde ve aygıtınızda açıldığında, kontrol paneli ekranının rengi yeşil olur.
6. Güncelleştirme yapılırken aygıtınızın bağlantısını kesmeyin, kapatmayın veya aygıtınızda başka işlemler gerçekleştirmeyin.



Not Güncelleştirmeye müdahale ederseniz veya güncelleştirmenin yapılamadığını belirten bir hata mesajı alırsanız, yardım için HP desteği arayın.

HP All-in-One aygıtınız kapatılıp yeniden başlatıldıktan sonra bilgisayarınızda güncelleştirme işleminin tamamlandığını bildiren bir ekran görünür.

Aygıtınız güncelleştirilmiştir. Artık HP All-in-One aygıtını güvenle kullanabilirsiniz.

Aygıt gncelleřtirme (Mac)

Bir Mac'ta, HP All-in-One aygıtınızı gncelleřtirmek iin ařađıdakileri yapın:

1. www.hp.com/support adresinden HP All-in-One aygıtınız iin bir gncelleřtirmeyi karřıdan yklemek iin Web tarayıcınızı kullanın.
2. İndirilen dosyayı ift tıklatın.
Ykleyici penceresi bilgisayarınızda aılır.
3. HP All-in-One aygıtınıza gncelleřtirmeyi yklemek iin ekran ynergelerini izleyin.
4. İřlemi tamamlamak iin HP All-in-One aygıtını yeniden bařlatın.

12 HP garanti ve destek

Hewlett-Packard HP All-in-One aygıtınız için İnternet ve telefon desteği sunar.

Bu bölüm İnternet'ten destek alma, seri numaranıza ve hizmet kimliğine erişme, HP müşteri desteğiyle bağlantı kurma ve HP All-in-One aygıtınızı taşımak için hazırlamanın yanı sıra garanti bilgilerinizi vermektedir.

Aradığınız yanıtı ürününüzle birlikte sağlanan basılı ya da ekranda gösterilen belgelerde bulamazsanız, bundan sonraki bölümde sıralanan HP destek hizmetlerinden birine başvurabilirsiniz. Bazı destek hizmetleri yalnızca A.B.D. ve Kanada'da verilirken diğerlerinden dünya genelinde birçok ülkede/bölgede yararlanılmaktadır. Sizin ülkeniz veya bölgeniz için bir destek hizmeti numarası verilmemişse, yardım için en yakınınızdaki yetkili HP bayisiyle temasa geçin.

Garanti

HP'nin onarım hizmetinden yararlanmak üzere, temel sorun giderme için öncelikle bir HP servis ofisine veya HP Müşteri Destek Merkezi'ne başvurmalısınız. Müşteri Desteği'ni aramadan önce yapılması gerekenleri görmek için [HP müşteri desteğini aramadan önce](#) bölümüne bakın.



Not Bu bilgiler Japonya'daki müşteriler için geçerli değildir. Japonya'daki servis seçenekleri hakkında bilgi için, bkz. [HP Quick Exchange Service \(Japonya\)](#).

Garanti yükseltmeleri

Ülkenize/bölgenize bağlı olarak, HP (ek bir ücret karşılığında) standart ürün garantinizi uzatan ya da genişleten bir garanti yükseltmesi sağlayabilir. Varolan seçenekler arasında öncelikli telefon desteği, iade servisi veya sonraki işgünü değiştirme olabilir. Hizmet kapsamı genelde, ürünün satın alındığı tarihte başlar ve ürününün satın alındığı tarihten itibaren sınırlı bir süre içerisinde satın alınmalıdır.

Daha fazla bilgi için:

- ABD'de bir HP danışmanıya konuşmak için 1 866 234 1377 numaralı telefonu arayın.
- ABD dışında, lütfen ülkenizdeki HP Müşteri Destek ofisini arayın. Uluslararası Müşteri Destek numaralarının bir listesini görmek ve daha fazla bilgi almak için bkz. [Diğer ülkelerden arama](#).
- www.hp.com/support adresindeki HP web sitesine gidin. İstenirse, ülkenizi/bölgenizi seçin ve sonra garanti bilgilerinizi bulun.

Garanti bilgileri

HP ürünü	Sınırlı garanti süresi
Yazılım	90 gün
Yazıcı kartuşları	HP mürekkebi bitene veya kartuş üzerinde yazılı olan "garanti sonu" tarihine kadar ve bunlardan hangisi daha önceyse. Bu garanti, yeniden doldurulmuş, yeniden üretilmiş, üzerinde değişiklik yapılmış, kötü kullanılmış veya herhangi bir şekilde değişiklik yapılmış HP mürekkep ürünlerini içermez.
Aksesuarlar	1 yıl
Yazıcı çevre birimi donanımlar (aşağıdaki ayrıntılara bakın)	1 yıl

A. Sınırlı garanti kapsamı

- Hewlett-Packard (HP) son kullanıcı müşteriye yukarıda belirtilen ürünlerde, müşteri tarafından satın alınmaları tarihinden başlayarak yine yukarıda belirtilen süre boyunca malzemeler ve işçilik yönünden hata veya kusur bulunmayacağını garanti eder.
- Yazılım ürünlerinde HP'nin sınırlı garantisi yalnızca programlama komutlarının yerine getirilmemesi durumu için geçerlidir. HP, ürünlerinin kesintisiz ve sorunsuz çalışacağını garanti etmez.
- HP'nin sınırlı garantisini yalnızca ürünün normal kullanımı sonucunda oluşan kusurlar için geçerli olup, aşağıda sıralanan durumlardan kaynaklananlar dahil olmak üzere diğer sorunları kapsamaz:
 - Doğru olmayan veya yetersiz bakım ve değişiklik;
 - HP tarafından sağlanmayan veya desteklenmeyen yazılım, ortam, parça veya sarf malzemeleri;
 - Ürünün şartnamelerinin dışında kullanılması;
 - Yetkisiz değişiklik veya yanlış kullanım.
- HP yazıcı ürünlerinde HP üretimi olmayan mürekkep kartuşunun veya yeniden doldurulmuş mürekkep kartuşunun kullanılması müşteriye verilen garantiyi veya müşteriye verilen HP desteğini etkilemez. Ancak, yazıcıdaki sorun veya zarar HP ürünü olmayan veya yeniden doldurulmuş mürekkep kartuşunun kullanılmasına bağlanabiliyorsa, söz konusu sorunu veya zararı giderme hizmeti için HP standart malzeme ve servis saati ücretlerini alır.
- İlgili garanti süresi içinde HP garantisi kapsamındaki bir ürüne ilişkin HP'ye kusur bildiriminde bulunulması alma ücreti, kusurun bildirilmesinden başlayarak makul bir süre içinde HP tarafından geri ödenir.
- Kusurlu ürün müşteri tarafından HP'ye iade edilene kadar HP'nin söz konusu ürünü onarmaya, değiştirmeye veya ücretini geri ödemeye ilişkin hiçbir yükümlülüğü bulunmaz.
- En azından değiştirilen ürünün işlevlerine eşit işlevleri olması kaydıyla, değiştirilen ürün yeni veya yeni gibi olabilir.
- HP ürünlerinde performansı yenileriyle eşit değiştirilerek yeniden üretilmiş parçalar, bileşenler veya malzemeler bulunabilir.
- HP'nin Sınırlı Garanti Bildirimi, kapsamındaki HP ürününün HP tarafından dağıtımının yapıldığı tüm ülkelere geçerlidir. Yerinde servis sağlamak gibi ek garanti hizmetleri için olan sözleşmeler, ürünün yetkili ithalatçı veya HP tarafından da tümünün yapıldığı ülkelerde tüm yetkili HP servisleri tarafından sağlanabilir.

B. Garanti sınırlamalar

YEREL YASALARIN İZİN VERDİĞİ ÖLÇÜDE HP VEYA ÜÇÜNCÜ TARAF TEDARİKÇİLERİ AÇIK VEYA DOLAYLI BAŞKA HİÇBİR GARANTİ VEYA KOŞUL SAĞLAMAZ YA DA TİCARİ OLARAK SATILABİLİRLİK, YETERLİ KALİTE VE BELİRLİ BİR AMACA UYGUNLUK İLE İLGİLİ HİÇBİR KOŞUL VEYA GARANTİ VERMEZ.

C. Sorumluluk sınırlamalar

- Yerel yasaların izin verdiği ölçüde işbu garanti bildirimini ile sağlanan tazminatlar müşterinin yegane ve özel tazminatlarıdır.
- YEREL YASALARIN İZİN VERDİĞİ ÖLÇÜDE İŞBU GARANTİDE ÖZELLİKLE BELİRTİLEN YÜKÜMLÜLÜKLER SAKLI KALMAK KAYDIYLA HP VEYA ÜÇÜNCÜ TARAF TEDARİKÇİLERİ SÖZ KONUSU ZARARLARIN OLASILIGINDAN HABERDAR EDİLMİŞ OLSALAR DAHI HİÇBİR ŞEKİLDE DOĞRUDAN, ÖZEL, ARIZA VEYA DOLAYLI OLARAK ORTAYA ÇIKAN SÖZLEŞME KAPSAMINDA, KASITLI YA DA BAŞKA HUKUK SİSTEMİNE GÖRE OLUŞAN ZARAR VE ZİYANLARDAN SORUMLU TUTULAMAZ.**

D. Yerel yasalar

- İşbu Garanti Bildirimi ile müşteriye özel yasal haklar sağlanmaktadır. Bunlar dışında müşterinin ABD'de eyaletlere, Kanada'da bölgelere ve dünyadaki diğer yerlerde ülkelere göre değişen başka hakları da olabilir.
- Uyumsuz olduğu ölçüde bu Garanti Bildirimi söz konusu yerel yasalara uyacak biçimde değiştirilmiş kabul edilecektir. Bu yerel yasalar uyarınca Garanti Bildirimi'ndeki bazı feragat bildirimleri ve sınırlamalar müşteriler için geçerli olmayabilir. Örneğin, ABD dışındaki bazı ülkeler (Kanada'daki bölgeler dahil olmak üzere) ve ABD'deki bazı eyaletler şunları yapabilir:
 - Bu Garanti Bildirimi'ndeki feragat bildirimlerinin ve sınırlamaların tüketicinin yasal haklarını kısıtlamasına izin vermeyebilir (ör., İngiltere);
 - Üreticinin söz konusu feragat bildirimlerini veya sınırlamaları uygulamasını kısıtlayabilir veya
 - Müşteriye ek garanti hakları sağlayabilir, üreticinin itiraz edemeyeceği koşulsuz garanti süresi belirleyebilir veya koşulsuz garanti süresine sınırlama getirilmesine izin verebilir.
- BU GARANTİ BİLDİRİMİ HÜKÜMLERİ, YASAL OLARAK İZİN VERİLENLERİN DIŞINDA, HP ÜRÜNLERİNİN SATIŞI İÇİN GEÇERLİ OLAN ZORUNLU YASAL HAKLARA EK OLUP BUNLARI HARIÇ TUTMAZ, SINIRLAMAZ VEYA DEĞİŞTİRMEZ.**

HP müşteri desteğini aramadan önce

HP All-in-One aygıtınızla birlikte, diğer şirketlerin yazılım programları gelebilir. Bu programların herhangi birini kullanmada sorun yaşadığınızda, en iyi teknik yardımı, o firmanın uzmanlarını arayarak alabilirsiniz.

HP Müşteri Desteği ile temasa geçmeniz gerekiyorsa, aramadan önce aşağıdakileri yapın.



Not Bu bilgiler Japonya'daki müşteriler için geçerli değildir. Japonya'daki servis seçenekleri hakkında bilgi için, bkz. [HP Quick Exchange Service \(Japonya\)](#).

- Şunlardan emin olun:
 - HP All-in-One aygıtının fişe takılı ve açık olduğundan.
 - Belirtilen yazıcı kartuşlarının doğru takıldığından.
 - Önerilen kağıtların doğru biçimde giriş tepsisine yerleştirildiğinden.
- HP All-in-One'nizi sıfırlama:
 - Açık** düğmesine basarak HP All-in-One aygıtını kapatın.
 - HP All-in-One aygıtının arkasında bulunan güç kablosunu çıkartın.
 - Elektrik kablosunu HP All-in-One aygıtına yeniden takın.
 - Açık** düğmesine basarak HP All-in-One aygıtını açın.
- Daha fazla bilgi için, www.hp.com/support adresine gidin.
- Hala sorunlarla karşılaşıyorsanız ve bir HP Müşteri Desteği Temsilcisiyle görüşmeniz gerekiyorsa, şunları yapın:
 - HP All-in-One'nizin adını, kontrol panelinde görüldüğü şekilde hazır bulundurun.
 - Bir otomatik sınav raporu yazdırın. Otomatik sınav raporu yazdırma hakkında daha fazla bilgi için bkz. [Otomatik sınav raporu yazdırma](#).
 - Örnek bir çıktı olarak hazırda bulunması için renkli bir kopya yazdırın.
 - Sorununuzu ayrıntılı biçimde açıklamak için hazırlıklı olun.
 - Seri numaranızı ve servis kimlik numaranızı hazır bulundurun. Seri numaranıza ve hizmet kimliğinize nasıl erişeceğinize ilişkin bilgi için bkz: [Seri numaranıza ve servis kimlik numaranıza erişme](#).
- HP Müşteri Desteği'ni arayın Ararken HP All-in-One aygıtınızın yanında olun.

Seri numaranıza ve servis kimlik numaranıza erişme

Önemli bilgilere HP All-in-One aygıtınızın **Bilgi Menüsü**'nü kullanarak erişebilirsiniz.



Not HP All-in-One aygıtınız açılmıyorsa, seri numarasını arka kısımda bulunan etikete bakarak görebilirsiniz. Seri numarası, etiketin sol üst köşesindeki 10 karakterlik koddur.

Seri numaranıza ve servis kimlik numaranıza erişmek için

- OK**'e basın ve basılı tutun. **OK**'i basılı tutarken **4**'e basın. **Bilgi Menüsü** görüntülenir.
- Model Numarası** görünene kadar ► düğmesine ve sonra da **OK** düğmesine basın. Hizmet kimlik numarası görüntülenir.
Hizmet kimlik numarasını tam olarak yazın.
- Seri Numarası** görününceye kadar **İptal** düğmesine ve sonra ► düğmesine basın.
- OK** düğmesine basın. Seri numarası görüntülenir.
Seri numarasını tam olarak yazın.
- Bilgi Menüsü**'nden çıkana kadar **İptal** düğmesine basın.

Destek ve diğer bilgileri İnternet'ten alma

İnternet erişiminiz varsa, www.hp.com/support adresinden yardım alabilirsiniz. İstendiğinde, ülkenizi/bölgenizi seçin, sonra teknik desteği arama bilgileri için **Bize Ulaşın** bağlantısını tıklayın.

Bu web sitesi teknik destek, sürücüler, sarf malzemeleri, sipariş bilgileri ve şunun gibi diğer seçenekleri sağlar:

- Çevrimiçi destek sayfalarına erişim.
- Sorularınızla ilgili HP'ye e-posta mesajı gönderin.
- Çevrimiçi sohbet yoluyla bir HP teknisyeniyle görüşün.
- Yazılım güncellemelerini kontrol edin.

Destek seçenekleri ürün, ülke/bölge ve dile göre değişebilir.

Garanti süresince Kuzey Amerika'da arama

1-800-474-6836 (1-800-HP invent) numaralı telefonu arayın. ABD telefonlarında, haftada 7 gün ve günde 24 saat İngilizce ve İspanyolca destek verilmektedir (günler ve çalışma saatlerinde haber vermeden değişiklik yapılabilir). Bu hizmet garanti süresince ücretsizdir. Garanti kapsamı dışında bir ücret alınabilir.

Diğer ülkelerden arama

Aşağıda listelenen numaralar, bu kılavuzun baskıya girdiği tarihte geçerli olan numaralardır.

Uluslararası HP Destek Hizmeti numaralarının geçerli bir listesi için www.hp.com/support adresine gidin ve kendi dil veya ülke/bölgenizi seçin.

Destek hizmeti garanti süresince ücretsizdir. Ancak standart uzun mesafe telefon ücretleriniz uygulanacaktır. Bazı durumlarda, dakika başına, yarım dakika başına ücret veya tek bir olay için sabit ücret de alınıyor olabilir.

Avrupa'da telefon desteği için ülke/bölgenizdeki telefon desteğinin ayrıntılarını ve koşullarını lütfen www.hp.com/support adresine giderek kontrol edin.

Alternatif olarak, satıcı firmaya danışabilir veya bu kılavuzda belirtilen numaradan HP'yi arayabilirsiniz.

Telefon destek hizmetimizi sürekli iyileştirme çabalarımızın bir parçası olarak, hizmet özellikleri ve teslimata ilişkin yeni bilgiler almak için düzenli aralıklarla web sitemizi kontrol etmenizi öneririz.



61 56 45 43	الجزائر
Argentina (Buenos Aires)	54-11-4708-1600
Argentina	0-800-555-5000
Australia	1300 721 147
Australia (out-of-warranty)	1902 910 910
Österreich	+ 43 1 86332 1000 0810-0010000 (in-country)
800 171	البحرين
België	070 300 005
Belgique	070 300 004
Brasil (Sao Paulo)	55-11-4004-
Brasil	0-800-709-7751
Canada (Mississauga Area)	(905) 206-4663
Canada	1-(800)-474-6836
Central America & The Caribbean	www.hp.com/support
Chile	800-360-999
中国	021-3881-4518 800-810-3888 : 3002
Colombia (Bogota)	571-606-9191
Colombia	01-8000-51-4746-8368
Costa Rica	0-800-011-1046
Česká republika	261 307 310
Danmark	+ 45 70 202 845
Ecuador (Andinatel)	1-999-119 800-711-2884
Ecuador (Pacifitel)	1-800-225-528 800-711-2884
2 532 5222	مصر
El Salvador	800-6160
España	902 010 059
France	+33 (0)892 69 60 22
Deutschland	+49 (0)180 5652 180
Ελλάδα (από το εξωτερικό)	+ 30 210 6073603
Ελλάδα (εντός Ελλάδας)	801 11 22 55 47
Ελλάδα (από Κύπρο)	800 9 2649
Guatemala	1-800-711-2884
香港特別行政區	2802 4098
Magyarország	1 382 1111
India	1 600 44 7737
Indonesia	+62 (21) 350 3408
Ireland	1 890 923 902
(0) 9 830 4848	ישראל
Italia	848 800 871
Jamaica	1-800-711-2884
日本	0570-000511
日本 (携帯電話の場合)	03-3335-9800

한국	1588-3003
Luxembourg	900 40 006
Luxemburg	900 40 007
Malaysia	1800 805 405
Mexico (Mexico City)	55-5258-9922
Mexico	01-800-472-68368
22 404747	المغرب
Nederland	0900 2020 165
New Zealand	0800 441 147
Nigeria	1 3204 999
Norge	+46 (0)77 120 4765
Panama	1-800-711-2884
Paraguay	009 800 54 1 0006
Perú	0-800-101111
Philippines	(63) 2 867 3551 1800 1441 0094
Polska	0 801 800 235
Portugal	808 201 492
Puerto Rico	1-877-232-0589
República Dominicana	1-800-711-2884
România	(21) 315 4442
Россия (Москва)	095 7973520
Россия (Санкт-Петербург)	812 3467997
800 897 1444	السعودية
Singapore	6 272 5300
Slovensko	2 50222444
South Africa (international)	+ 27 11 2589301
South Africa (RSA)	086 0001030
Rest of West Africa	+ 351 213 17 63 80
Suomi	+358 (0)203 66 767
Sverige	+46 (0)77 120 4765
Switzerland	0848 672 672
臺灣	02-8722-8000
ໄທ	+66 (2) 353 9000
71 89 12 22	تونس
Trinidad & Tobago	1-800-711-2884
Türkiye	90 212 444 71 71
Україна	(380 44) 4903520
800 4910	الإمارات العربية المتحدة
United Kingdom	+44 (0)870 010 4320
United States	1-(800)-474-6836
Uruguay	0004-054-177
Venezuela (Caracas)	58-212278-8666
Venezuela	0-800-474-68368
Việt Nam	+84 88234530

HP Quick Exchange Service (Japonya)

製品に問題がある場合は以下に記載されている電話番号に連絡してください。製品が故障している、または欠陥があると判断された場合、**HP Quick Exchange Service**がこの製品を正常品と交換し、故障した製品を回収します。保証期間中は、修理代と配送料は無料です。また、お住まいの地域にも依りますが、プリンタを次の日までに交換することも可能です。

電話番号：0570-000511（自動応答）

:03-3335-9800（自動応答システムが使用できない場合）

サポート時間：平日の午前 9:00 から午後 5:00 まで

土日の午前 10:00 から午後 5:00 まで。

祝祭日および1月1日から3日は除きます。

サービスの条件

- サポートの提供は、カスタマケアセンターを通してのみ行われます。
- カスタマケアセンターがプリンタの不具合と判断した場合に、サービスを受けることができます。

ご注意: ユーザの扱いが不適切であったために故障した場合は、保証期間中であっても修理は有料となります。詳細については保証書を参照してください。

その他の制限

- 運送の時間はお住まいの地域によって異なります。詳しくは、カスタマケアターに連絡してご確認ください。
- 出荷配送は、当社指定の配送業者が行います。
- 配送は交通事情などの諸事情によって、遅れる場合があります。
- このサービスは、将来予告なしに変更することがあります。

Aygıtınızı değişim için nasıl paketleyeceğiniz hakkında bilgi almak için bkz. [HP All-in-One aygıtınızı paketleyin.](#)

HP All-in-One aygıtınızı nakletmek üzere hazırlayın

HP Müşteri Desteği'ni aradıktan ya da ürünü satın aldıktan sonra, HP All-in-One aygıtınızı servise göndermeniz istenirse, ürüne başka bir zarar gelmesini engellemek için yazıcı kartuşlarını çıkarın ve HP All-in-One aygıtını orijinal ambalajına yerleştirin. HP All-in-One aygıtının değiştirilmesi ihtimaline karşı, güç kablosunu ve kontrol paneli ön kaplaması saklayın.



Not Bu bilgiler Japonya'daki müşteriler için geçerli değildir. Japonya'daki servis seçenekleri hakkında bilgi için, bkz. [HP Quick Exchange Service \(Japonya\).](#)

Bu bölümde, HP All-in-One aygıtınızdaki yazıcı kartuşlarını değiştirme ve kontrol paneli ön kaplamasını çıkarma yönergeleri verilmektedir.

HP All-in-One aygıtınızdaki yazıcı kartuşlarını değiştirme

1. HP All-in-One aygıtını açın ve taşıyıcı boşa ve sessiz olana kadar bekleyin. HP All-in-One açılmıyorsa, bu adımı atlayın ve 2. adıma geçin.
2. Yazdırma taşıyıcısı erişim kapağını açın.
3. Yazıcı kartuşlarını yuvalarından çıkarın. Yazıcı kartuşlarının çıkartılması hakkında bilgi için bkz. [Yazıcı kartuşlarını değiştirme.](#)



Not HP All-in-One aygıtınız açılmıyorsa güç kablosunu çıkarabilir ve ardından, yazıcı kartuşlarını çıkarmak için taşıyıcıyı elinizle en sağa kadar itebilirsiniz.

4. Yazıcı kartuşlarının kurumasını önlemek için kartuş koruyuculara veya hava almayan bir torbaya koyup saklayın. HP müşteri desteği çağrı temsilcisi tarafından istenmedikçe kartuşları HP All-in-One ile birlikte göndermeyin.
5. Yazıcı kartuşu erişim kapısını kapatıp taşıyıcının giriş konumuna (sol tarafta) gelmesi için birkaç dakika bekleyin.



Not HP All-in-One aygıtını kapatmadan önce, tarayıcının park etme konumuna geldiğinden emin olun.

6. HP All-in-One'yi kapatmak için **Açık** düğmesine basın.

Kontrol paneli ön kaplamasını çıkarın

Yazıcı kartuşlarını çıkarıp HP All-in-One aygıtını fişten çektikten sonra aşağıdaki adımları tamamlayın.



Dikkat uyarısı 1 Bu adımlardan önce HP All-in-One aygıtının fişten çekilmiş olması gerekir.

Dikkat uyarısı 2 Değiştirilen HP All-in-One güç kablosuyla birlikte gönderilmez. Yeni HP All-in-One gelinceye kadar güç kablosunu güvenli bir yerde saklayın.

1. HP All-in-One'yi kapatmak için **Açık** düğmesine basın.
2. Güç kablosunu fişten çekin, ardından da HP All-in-One aygıtının arkasından çıkartın. Güç kablosunu HP All-in-One ile iade etmeyin.
3. Kontrol paneli ön kaplamasını aşağıda açıklanan şekilde çıkarın:
 - a. Ellerinizi kontrol paneli ön kaplamasının her iki yanına yerleştirin.
 - b. Kontrol paneli ön kaplamasını yerinden çıkartmak için başparmaklarınızı kullanın.



4. Kontrol paneli ön kaplamasını saklayın. Kontrol paneli ön kaplamasını HP All-in-One ile birlikte iade etmeyin.



Dikkat uyarısı Yedek HP All-in-One aygıtında bir kontrol paneli ön kaplaması bulunmayabilir. Kontrol paneli ön kaplamasını güvenli bir yerde saklayın ve HP All-in-One aygıtının yeni geldiğinde kontrol paneli ön kaplamasını takın. Yedek HP All-in-One aygıtında kontrol paneli işlevlerini kullanabilmeniz için kontrol paneli ön kaplamasını takmanız gerekir.



Not Kontrol paneli ön kaplamasının takılması hakkındaki yönergeler için HP All-in-One aygıtınızla gelen Kurulum Kılavuzu'na bakın. Eskişinin yerine gönderilen HP All-in-One aygıtıyla birlikte, aygıtın kurulumu için yönergeler verilebilir.

HP All-in-One aygıtınızı paketleyin

HP All-in-One aygıtınızı fişten çekmeden önce aşağıdaki adımları tamamlayın.

1. Varsa orijinal ya da değiştirme aygıtla gelen ambalaj malzemelerini kullanarak ünitenizi nakliyeye hazır hale getirin. HP All-in-One

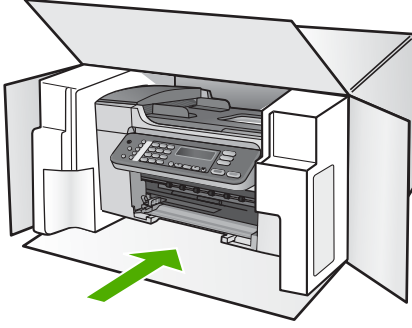

Orijinal ambalaj malzemesine sahip değilseniz, diğer uygun ambalaj malzemelerini kullanın. Hatalı ambalajdan ve/ya da yanlış nakliyeden kaynaklanan nakliye hasarları, garanti kapsamı dışındadır.

2. İade nakliye etiketini kutunun dışına yerleştirin.
3. Kutuda şu öğeler bulunmalıdır:
 - Servis personeli için belirtilerin tam açıklaması (yazdırma kalitesi sorunları için verilecek örnekler yararlı olabilir).
 - Garanti süresi kapsamını saptamak için satış fişinin kopyası ya da başka bir satın alma belgesi.
 - Adınız, adresiniz ve gün içinde ulaşılabileceğiniz telefon numarası.

13 Teknik bilgiler

HP All-in-One'inizla ilgili teknik spesifikasyonlar ve uluslararası kuralla bu bölümde açıklanmıştır.

Sistem gereksinimleri

Yazılım sistem gereksinimleri, Benioku dosyasında bulunmaktadır. Benioku dosyasını görüntüleme hakkında bilgi için [Benioku dosyasını görüntüleme](#) bölümüne bakın.

Kağıt özellikleri

Bu bölüm kağıt tepsisi kapasiteleri, kağıt boyutları ve yazdırma kenar boşluğu hakkında bilgiler içermektedir.

Kağıt tepsisi kapasiteleri

Tür	Kağıt ağırlığı	Giriş Tepsisi ¹	Çıkış tepsisi ²	Belge besleme tepsisi
Düz kağıt	20 - 24 lb. (75 - 90 gsm)	en çok 100	en çok 50	en çok 25
legal kağıt	20 - 24 lb. (75 - 90 gsm)	en çok 100	en çok 50	en çok 25
Kartlar	en çok 110 lb. dizin (200 gsm)	en çok 20	en çok 10	YOK
Zarflar	20 - 24 lb. (75 - 90 gsm)	en çok 10	en çok 5	YOK
Asetat filmi	N/A	en çok 30	en çok 15	YOK
Etiketler	N/A	en çok 20	en çok 10	YOK
10,16 x 15,24 cm fotoğraf kağıdı	en çok 145 lb. (236 gsm)	en çok 30	en çok 15	YOK
8,5 x 27,94 cm fotoğraf kağıdı	N/A	en çok 30	en çok 15	YOK

1 Maksimum kapasite.

2 Çıkış tepsisi kapasitesi, kullandığınız kağıt türü ve mürekkep miktarına göre değişir. HP , çıkış tepsisinin sık sık boşaltılmasını önerir.

Kağıt boyutları

Tür	Boyut
Kağıt	Letter: 216 x 280 mm A4: 210 x 297 mm Legal 216 x 356 mm

(devam)

Tür	Boyut
Zarflar	U.S. #10: 105 x 241 mm U.S. #9: 98 x 225 mm A2: 111 x 146 mm DL: 110 x 220 mm C6: 114 x 162 mm
Asetat filmi	Letter: 216 x 279 mm A4: 210 x 297 mm
Premium fotoğraf kağıdı	102 x 152 mm Letter: 216 x 280 mm A4: 210 x 297 mm
Kartlar	Dizin kartı: 101 x 152 mm
Etiketler	Letter: 216 x 279 mm A4: 210 x 297 mm
Özel	102 x 152 mm'den 216 x 356 mm'ye kadar

Yazdırma kenar boşluğu özellikleri

	Üst (leading edge)	Alt (alt kenar)	Sol ve Sağ kenar boşlukları
U.S. (Letter, Legal)	1.8 mm	6.7 mm	1.5 mm
ISO (A4, A5) ve JIS (B5)	1.8 mm	6.7 mm	1.5 mm
Zarflar	1.8 mm	6.7 mm	1.5 mm
Kartlar	1.8 mm	6.7 mm	1.5 mm

Yazdırma özellikleri

- Çözünürlük: 1200 x 1200 dpi siyah, 4800 en iyi duruma getirilmiş dpi renkli, 4800 dpi 6 mürekkep
- Yöntem: gerektiğinde çalışan termal inkjet
- Dil: Hafif Görüntüleme Aygıtı Arabirim Dili (LIDIL)
- Yazdırma hızı: dakikada en çok 20 sayfa, siyah; dakikada en çok 13 sayfa, renkli (modele göre değişir)
- Yazdırma hızı belgenin karmaşıklığına göre değişir
- Görev döngüsü: Ayda 1000 sayfa

Mod	Tür	Düz kağıtta hız (ppm)	10,16 x 15,24 cm kenarlıksız fotoğraf kağıdında hız (saniye)
En yüksek dpi	Siyah Beyaz ve Renkli	en çok 12	en hızlı 278

(devam)

Mod	Tür	Düz kağıtta hız (ppm)	10,16 x 15,24 cm kenarlıksız fotoğraf kağıdında hız (saniye)
En İyi	Siyah ve Renkli	en çok 94	en hızlı 147
Normal	Siyah	en çok 7.25	en hızlı 95
	Renkli	en çok 2.9	en hızlı 95
Hızlı Normal	Siyah	en çok 7.5	en hızlı 47
	Renkli	en çok 4.3	en hızlı 47
Hızlı Taslak	Siyah	en çok 20	en hızlı 45
	Renkli	en çok 13	en hızlı 45

Kopyalama özellikleri

- Dijital görüntü işleme
- Orijinalden 99 kopya çıkarılabilir (modele göre değişir)
- Dijital zum: %25'ten %400'e kadar (modele göre değişir)
- Sayfaya Sığdır, ön tarama
- Kopyalama hızı: dakikada en çok 20 sayfa, siyah; dakikada 13 kopya, renkli (modele göre değişir)
- Kopyalama hızları belgenin karmaşıklığına göre değişiklik gösterir.

Mod	Tür	Yazdırma çözünürlüğü (dpi)	Tarama çözünürlüğü (dpi) ¹
En İyi	Siyah	en çok 85	en yüksek 600 x 1200
	Renkli	en çok 75	en yüksek 600 x 1200
Normal	Siyah	en çok 4.1	en yüksek 300 x 300
	Renkli	en çok 2.8	en yüksek 300 x 300
Hızlı	Siyah	en çok 20	en yüksek 300 x 300
	Renkli	en çok 13	en yüksek 300 x 300

1 %400 ölçeklendirmede maksimum.

Faks özellikleri

- Siyah beyaz ve renkli faks özelliği
- 100 hızlı arama (modele göre değişir)
- En çok 100 sayfa bellek (modele göre değişir, standart çözünürlükte ITU-T Sınama Görüntüsüne dayalı olarak). Daha karmaşık sayfalar veya daha yüksek çözünürlük daha uzun süre alır ve daha fazla bellek kullanır.
- Manuel çok sayfalı faks
- 5 kez otomatik meşgulse yeniden arama (modele göre değişir)
- 1 kez otomatik yanıt yoksa yeniden arama (modele göre değişir)
- Onay ve etkinlik raporları
- Hata Düzeltme Modu özelliği olan CCITT/ITU Group 3 faks

- 33.6 Kbps aktarım
- 33.6 Kbps hızda 3 saniyede bir sayfa (standart çözünürlükte ITU-T Test Image #1 tabanlı). Daha karmaşık sayfalar ya da daha yüksek çözünürlük daha fazla sürer ve daha fazla bellek kullanır.
- Otomatik faks/telesekreter modunda zil sesi algılama

	Fotoğraf (dpi)	Çok Hassas (dpi)	Hassas (dpi)	Standart (dpi)
Siyah	196 x 203 (8-bit gri tonlama)	300 x 300	196 x 203	196 x 98
Renkli	200 x 200	200 x 200	200 x 200	200 x 200

Tarama özellikleri

- Görüntü düzenleyici dahildir
- Yerleşik OCR yazılımı, taranan metni otomatik olarak düzenlenebilir metne dönüştürür.
- Tarama hızları belgenin karmaşıklığına göre değişiklik gösterir.
- Twain-uyumlu arayüz
- Çözünürlük: 1200 x 2400 dpi optik, en çok 19,200 dpi geliştirilmiş
- Renk: 16-bit / RGB renk, 48-bit toplam
- Camdan maksimum tarama boyutu: 216 x 297 mm

Fiziksel özellikler

- Yükseklik: 235 mm
- Genişlik: 435 mm
- Derinlik: 418 mm
- Ağırlık: 5.9 kg

Güç özellikleri

- Maksimum güç sarfıyatı: 60 W
- Boşta durumunda güç sarfıyatı: 5.593 W
- Giriş voltajı: AC 100 ila 240 VAC, 1A, 50-60 Hz, topraklı
- Çıkış voltajı: DC 36W, 32 Vdc 850 mA, 16Vdc 550 mA

Çevresel özellikler

- Önerilen çalışma ısı aralığı: 15° - 32° C (59° - 90° F)
- İzin verilen çalışma ısı aralığı: 5° ila 40° C (41° ila 104° F)
- Nem: %15 - 85% RH yoğunlaşmasız
- Çalışma dışında (Saklama) ısı aralığı: -40° ila 60° C (-40° ila 140° F)

Yüksek elektromanyetik alanların olması durumunda HP All-in-One çıkışı biraz bozulabilir.

HP, olası yüksek manyetik alanlardan kaynaklanan parazitleri en aza indirmek için 3 m (10 feet) uzunlukta ya da daha kısa USB kablosu kullanmayı tavsiye eder.

Ek özellikler

Bellek özellikleri: 2MB ROM, 16 MB RAM

İnternet erişiminiz varsa HP web sitesinden akustik bilgileri alabilirsiniz. www.hp.com/support adresine gidin.

Çevresel ürün gözetim programı

Bu bölümde, çevre koruma, ozon üretimi; enerji tüketimi; kağıt kullanımı; plastik; malzeme güvenlik bilgi formu ve geri dönüşüm programları hakkında bilgi sağlanmaktadır.

Bu bölüm, çevre standartları konusunda bilgi içerir.

Çevre koruma

Hewlett-Packard, çevreye duyarlı bakış açısıyla kaliteli ürünler sağlamayı taahhüt eder. Bu ürün, çevremiz üzerinde yaratacağı etkilerin en alt düzeye indirgenmesini sağlayacak çeşitli niteliklerle tasarlanmıştır.

Daha fazla bilgi için aşağıdaki adresteki HP's Commitment to the Environment web sitesini ziyaret edin:

www.hp.com/hpinfo/globalcitizenship/environment/index.html

Ozon üretimi

Bu ürün kayda değer miktarda ozon gazı (O3) üretmez.

Enerji tüketimi

Doğal kaynakları koruyan ve bu ürünün üstün performansını etkilemeden tasarruf sağlayan ENERGY STAR® modundayken, enerji kullanımı önemli oranda düşer. Bu ürün, enerji verimini arttıran ofis ürünlerini teşvik etmek için kurulmuş gönüllü bir program olan ENERGY STAR® niteliklerini karşılayan özelliklere sahiptir.



ENERGY STAR, U.S. EPA'nın ABD'de tescilli hizmet markasıdır. Bir ENERGY STAR ortağı olarak, HP, bu ürünün ENERGY STAR enerji verimliliği yönergelerini karşıladığını belirtir.

ENERGY STAR yönergeleri hakkında daha fazla bilgi için, şu web sitesine bakın:

www.energystar.gov

Kağıt kullanımı

Bu ürün, DIN 19309'a göre geri dönüşümlü kağıt kullanımı için uygundur.

Plastik

25 gramın üzerindeki dönüştürülebilir plastik parçalar, uluslararası standartlara göre işaretlenerek, ürünün kullanım ömrü sona erdiğinde belirlenmeleri kolaylaştırılmıştır.

Malzeme güvenlik bilgi formları

Malzeme güvenlik bilgi formları (MSDS) HP'nin web sitesinden sağlanabilir:

www.hp.com/go/msds

İnternet erişimi olmayan müşterilerin, HP Müşteri Hizmetleri Merkezi'ni araması gerekir.

Geri dönüşüm programı

HP, dünya çapında en büyük elektronik geri dönüşüm merkezlerinden bazılarıyla ortak olmasının yanı sıra, birçok ülkede hızla artan sayıda ürün iade ve geri dönüşüm programları sunmaktadır.

HP, ayrıca, birtakım yaygın kullanılan ürünlerini yenileyip tekrar satarak kaynakları korumaktadır.

HP inkjet malzemeleri geri dönüşüm programı

HP, çevreyi korumaya çalışır. HP Inkjet Malzemeleri Geri Dönüşüm Programı, pek çok ülkede/ bölgede uygulanmaktadır ve kullanılmış kartuşlarınızı ücretsiz olarak toplar. Daha fazla bilgi için, şu adresteki web sitesine gidin:

www.hp.com/hpinfo/globalcitizenship/environment/recycle/inkjet.html

Disposal of Waste Equipment by Users in Private Households in the European Union

This symbol on the product or on its packaging indicates that this product must not be disposed of with your other household waste. Instead, it is your responsibility to dispose of your waste equipment by handing it over to a designated collection point for the recycling of waste electrical and electronic equipment. The separate collection and recycling of your waste equipment at the time of disposal will help to conserve natural resources and ensure that it is recycled in a manner that protects human health and the environment. For more information about where you can drop off your waste equipment for recycling, please contact your local city office, your household waste disposal service, or the shop where you purchased the product.

For more information regarding return and recycling of HP products generally, please visit: <http://www.hp.com/hpinfo/globalcitizenship/environment/recycle/index.html>.



Yasal uyarılar

HP All-in-One, ülkenizde/bölgemizdeki yasal kurumların ürün koşullarını karşılar.

Regulatory model identification number

For regulatory identification purposes, your product is assigned a Regulatory Model Number. The Regulatory Model Number for your product is SDGOB-0505. This regulatory number should not be confused with the marketing name HP Officejet 5600 All-in-One series.

Notice to users of the U.S. telephone network: FCC requirements

Bu ürün FCC kurallarının 68. kısmına uygundur. Bu cihaz üzerinde, diğer bilgilerle birlikte FCC Kayıt Numarası ve bu cihaz için Çalma Denklik Numarasını (REN) içeren bir etiket bulunmaktadır. İstediğinizde bu bilgiyi Telefon Servis Sağlayıcı firmanıza verin.

FCC'ye uygun bir kablo ve modüler bir fiş bu cihazla birlikte verilir. Bu cihaz telefon ağına ya da binalardaki kablo sistemine, 68. kısma uygun bir modüler soket kullanılarak bağlanmak üzere tasarlanmıştır. Bu cihaz, telefon ağına, şu standart ağ arayüzü soketini kullanarak bağlanmaktadır: USOC RJ-11C.

The REN is useful to determine the quantity of devices you may connect to your telephone line and still have all of those devices ring when your number is called. Too many devices on one line might result in failure to ring in response to an incoming call. In most, but not all, areas the sum of the RENs of all devices should not exceed five (5). To be certain of the number of devices you may connect to your line, as determined by the REN, you should call your local telephone company to determine the maximum REN for your calling area.

Bu cihaz telefon ağına zarar verirse, telefon servis sağlayıcınız hattınızı geçici olarak kapatabilir. Eğer mümkünse, önceden haberdar edilirsiniz. Önceden haber verilmesi mümkün olmadığında, en kısa zamanda haberdar edilirsiniz. Ayrıca FCC'ye şikayet gönderme hakkınızla ilgili olarak da bilgilendirilirsiniz. Telefon servis sağlayıcınız, tesislerinde, cihazlarında, işletme ya da prosedürlerinde cihazınızın düzgün çalışmasını etkileyebilen değişiklikler yapabilir. Bu tür değişiklikler yapılmadan önce, kesintisiz telefon hizmeti almayı sürdürmeniz için önceden sizi haberdar edeceklerdir.

Bu cihazla sorun yaşarsanız, üreticiyi arayın ya da bu kılavuzda garanti ya da onarım bilgilerine bakın. Telefon şirketiniz, sorun giderilinceye ya da siz cihazın doğru çalıştığından emin oluncaya kadar bu cihazı şebekeden çıkarmanızı isteyebilir.

Bu cihaz, telefon servis sağlayıcı tarafından sunulan jetonlu hizmetlerle kullanılamaz. Ortak telefon hatlarına yapılacak bağlantılar, eyalet tarifelerine bağlıdır. Daha fazla bilgi için eyaletinizin kamu olanakları komisyonu, kamu hizmetleri komisyonu ya da kurum komisyonuyla temasa geçin.

Bu cihazda otomatik arama özelliği bulunmaktadır. Acil numaralara yapılacak aramaları programlarken ve/ya da deneme aramaları yaparken:

- Hatta kalın ve telefonu açacak acil servis görevlisine arama nedeninizi açıklayın.
- Bu tür çalışmaları, sabah erken ya da akşam geç saatlerde, bu servislerin yoğun olmadığı zamanlarda gerçekleştirin.



Not FCC'nin telefonlar için işletme cihazları uyumluluk kuralları bu cihaz için kullanılamaz.

The Telephone Consumer Protection Act of 1991 makes it unlawful for any person to use a computer or other electronic device, including fax machines, to send any message unless such message clearly contains in a margin at the top or bottom of each transmitted page or on the first page of transmission, the date and time it is sent and an identification of the business, other entity, or other individual sending the message and the telephone number of the sending machine or such business, other entity, or individual. (The telephone number provided may not be a 900 number or any other number for which charges exceed local or long-distance transmission charges.) In order to program this information into your fax machine, you should complete the steps described in the software.

FCC statement

The United States Federal Communications Commission (in 47 CFR 15.105) has specified that the following notice be brought to the attention of users of this product.

Declaration of Conformity: This equipment has been tested and found to comply with the limits for a Class B digital device, pursuant to part 15 of the FCC Rules. Operation is subject to the following two conditions: (1) this device may not cause harmful interference, and (2) this device must accept any interference received, including interference that might cause undesired operation. Class B limits are designed to provide reasonable protection against harmful interference in a residential installation. This equipment generates, uses, and can radiate radio frequency energy, and, if not installed and used in accordance with the instructions, might cause harmful interference to radio communications. However, there is no guarantee that interference will not occur in a particular installation. If this equipment does cause harmful interference to radio or television reception, which can be determined by turning the equipment off and on, the user is encouraged to try to correct the interference by one or more of the following measures:

- Reorient the receiving antenna.
- Increase the separation between the equipment and the receiver.
- Connect the equipment into an outlet on a circuit different from that to which the receiver is connected.
- Consult the dealer or an experienced radio/TV technician for help.

For more information, contact the Product Regulations Manager, Hewlett-Packard Company, San Diego, (858) 655-4100.

The user may find the following booklet prepared by the Federal Communications Commission helpful: How to Identify and Resolve Radio-TV Interference Problems. This booklet is available from the U.S. Government Printing Office, Washington DC, 20402. Stock No. 004-000-00345-4.



Dikkat uyarısı Pursuant to Part 15.21 of the FCC Rules, any changes or modifications to this equipment not expressly approved by the Hewlett-Packard Company might cause harmful interference and void the FCC authorization to operate this equipment.

Note à l'attention des utilisateurs du réseau téléphonique Canadien/notice to users of the Canadian telephone network

Cet appareil est conforme aux spécifications techniques des équipements terminaux d'Industrie Canada. Le numéro d'enregistrement atteste de la conformité de l'appareil. L'abréviation IC qui précède le numéro d'enregistrement indique que l'enregistrement a été effectué dans le cadre d'une Déclaration de conformité stipulant que les spécifications techniques d'Industrie Canada ont été respectées. Néanmoins, cette abréviation ne signifie en aucun cas que l'appareil a été validé par Industrie Canada.

Pour leur propre sécurité, les utilisateurs doivent s'assurer que les prises électriques reliées à la terre de la source d'alimentation, des lignes téléphoniques et du circuit métallique d'alimentation en eau sont, le cas échéant, branchées les unes aux autres. Cette précaution est particulièrement importante dans les zones rurales.

Le numéro REN (Ringer Equivalence Number) attribué à chaque appareil terminal fournit une indication sur le nombre maximal de terminaux qui peuvent être connectés à une interface téléphonique. La terminaison d'une interface peut se composer de n'importe quelle combinaison d'appareils, à condition que le total des numéros REN ne dépasse pas 5.

Basé sur les résultats de tests FCC Partie 68, le numéro REN de ce produit est 0,1B.

This equipment meets the applicable Industry Canada Terminal Equipment Technical Specifications. This is confirmed by the registration number. The abbreviation IC before the registration number signifies that registration was performed based on a Declaration of Conformity indicating that Industry Canada technical specifications were met. It does not imply that Industry Canada approved the equipment.

Users should ensure for their own protection that the electrical ground connections of the power utility, telephone lines and internal metallic water pipe system, if present, are connected together. This precaution might be particularly important in rural areas.



Not The Ringer Equivalence Number (REN) assigned to each terminal device provides an indication of the maximum number of terminals allowed to be connected to a telephone interface. The termination on an interface might consist of any combination of devices subject only to the requirement that the sum of the Ringer Equivalence Numbers of all the devices does not exceed 5.

The REN for this product is 0.1B, based on FCC Part 68 test results.

Notice to users in the European Economic Area



This product is designed to be connected to the analog Switched Telecommunication Networks (PSTN) of the European Economic Area (EEA) countries/regions.

Network compatibility depends on customer selected settings, which must be reset to use the equipment on a telephone network in a country/region other than where the product was purchased. Contact the vendor or Hewlett-Packard Company if additional product support is necessary.

This equipment has been certified by the manufacturer in accordance with Directive 1999/5/EC (annex II) for Pan-European single-terminal connection to the public switched telephone network (PSTN). However, due to differences between the individual PSTNs provided in different countries, the approval does not, of itself, give an unconditional assurance of successful operation on every PSTN network termination point.

In the event of problems, you should contact your equipment supplier in the first instance. This equipment is designed for DTMF tone dialing and loop disconnect dialing. In the unlikely event of problems with loop disconnect dialing, it is recommended to use this equipment only with the DTMF tone dial setting.

Notice to users of the German telephone network

This HP fax product is designed to connect only to the analogue public-switched telephone network (PSTN). Please connect the TAE N telephone connector plug, provided with the HP All-in-One into the wall socket (TAE 6) code N. This HP fax product can be used as a single device and/or in combination (in serial connection) with other approved terminal equipment.

Geräuschemission

LpA < 70 dB am Arbeitsplatz im Normalbetrieb nach DIN 45635 T. 19

Notice to users in Korea**사용자 안내문(B급 기기)**

이 기기는 비업무용으로 전자파 적합 등록을 받은 기기로서, 주거지역에서는 물론 모든 지역에서 사용할 수 있습니다.

Declaration of conformity (European Economic Area)

The Declaration of Conformity in this document complies with ISO/IEC Guide 22 and EN 45014. It identifies the product, manufacturer's name and address, and applicable specifications recognized in the European community.

HP Officejet 5600 All-in-One series Declaration of Conformity:



DECLARATION OF CONFORMITY

according to ISO/IEC Guide 22 and EN 45014

Manufacturer's Name: Hewlett-Packard Company

Manufacturer's Address: 16399 West Bernardo Drive
San Diego CA 92127, USA

Regulatory Model Number: SDGOB-0505

Declares, that the product:

Product Name: HP Officejet 5600 series

Power Adapters HP part#: 0957-2153, 0957-2146

Conforms to the following Product Specifications:

Safety: IEC 60950-1: 2001
EN60950-1: 2001
IEC 60825-1 Edition 1.2: 2001 / EN 60825-1:1994+A1:2002+A2: 2001 Class 1 (Laser/Led)
UL 60950-1: 2003
CAN/CSA-22.2 No. 60950-1-03
NOM 019-SFCl-1993, AS/NZS 60950: 2000, GB4943: 2001

EMC: CISPR 22:1997 / EN 55022:1998 Class B
CISPR 24:1997+A1+A2 / EN 55024:1998+A1:2001+A2:2003
IEC 61000-3-2: 2000 / EN 61000-3-2: 2000
IEC 61000-3-3:1995 + A1:2001 / EN 61000-3-3:1995+A1:2001
CNS13438:1998
FCC Part 15-Class B/ICES-003, Issue 2
GB9254: 1998

Telecom: TBR21:1998, EG 201 121:1998, FCC Title 47 CFR Part 68

Supplementary Information:

The product herewith complies with the requirements of the Low Voltage Directive 73/23/EC, the EMC Directive 89/336/EC, and with the R&TTE Directive 1999/5/EC (Annex II) and carries the CE-marking accordingly. The product was tested in a typical configuration. For regulatory purpose, this product is assigned a Regulatory Model Number (RMN). This number should not be confused with the product name or number.

San Diego, California USA
March 2005

European Contact for regulatory topics only: Hewlett Packard GmbH, HQ-TRE, Herrenberger Strasse 140,
D-71034 Böblingen Germany_(FAX +49-7031-14-3143)

Dizin

Simgeler / Sayısal öğeler

- 10 x 15 cm fotoğraf kağıdı
 - özellikler 111
 - yükleme 36
- 2 telli telefon kablosu 96
- 2-telli telefon kablosu 93
- 4 telli telefon kablosu 96
- 4-telli telefon kablosu 93
- 4 x 6 inç fotoğraf kağıdı,
 - yükleme 36

A

- A4 kağıt, yükleme 34
- abone tanıtım kodu 28
- açık düğmesi 4
- ADSL. *bkz:* DSL
- arama kartı, faks kullanma 54, 55
- asetat filmi
 - özellikler 111
- asetat kağıtları
 - yükleme 38
- ayarlar
 - ayırt edici zil sesi 26
 - dil 17
 - DSL 21
 - düğme 4
 - faks 18, 26
 - faks sorunlarını giderme 88
 - faksı sınaama 27
 - ISDN hattı 22
 - menü 6
 - PBX sistemi 22
 - sesli posta 25
 - tarih ve saat 17
 - ülke/bölge 17
 - yazdırma seçenekleri 50
- aygıt güncelleştirme
 - hakkında 99
 - Mac 101
 - Windows 100
- aygıtınızı nakledin 108
- ayırt edici zil sesi 22, 26

B

- bağlantı sorunları, faks 93

bakım

- kapak desteğini
 - temizleme 65
- otomatik sınaama raporu 65
- temiz cam 63
- temiz dış yüzey 65
- yazıcı kartuşları 66
- yazıcı kartuşlarını
 - değiştirme 67
- yazıcı kartuşlarını
 - hızalama 71
- yazıcı kartuşlarının
 - temizlenmesi 72

Başlat Renkli: 5

- başlat siyah 5
- başlık, faks 28
- belgeler
 - tarama 45
 - taramayı düzenleme 47

bellek

- faksları kaydetme 57
- faksları yeniden yazdırma 58

bellekteki faksları yeniden yazdırma 58

- Benioku dosyası 78
- bilgisayar modemi
 - sorun giderme 93

C

- cam
 - orijinal belge yükleme 32
 - temizle 63
- cancel
 - fax 59

Ç

- çevir sesi sınaaması, başarısız 91
- çevre
 - çevresel özellikler 114
 - Çevresel ürün gözetim programı 115
 - inkjet sarf malzemesi geri dönüşümü 116

D

- declaration of conformity
 - European Economic Area 119
 - United States 120
- dikkat lambası 4
- dil ayarı 17
- doğru bağlantı noktası sınaaması, faks 90
- donanım, faks ayarları sınaaması 89
- dört telli telefon kablosu 93, 96
- DSL, faks ile ayarlar 21
- durdurma
 - kopyalama 43
 - tara 46
 - yazdırma işi 51
- duvar prizi sınaaması, faks 89
- düğmeler, kontrol paneli 4

E

- e-posta görüntüleri 46
- el ile
 - alma, faks 56
 - gönderme, faks 54, 55
- etiketler
 - özellikler 111
 - yükleme 38
- European Union
 - recycling information 116

F

- faks
 - alma 56
 - arama yanıtlama 56
 - ayarlama 18
 - ayarlar 26, 88
 - ayırt edici zil sesi 22, 26
 - başlık 28
 - bilgisayar modemi, sorun giderme 93
 - DSL, ayarlar 21
 - duraklatma 6
 - düğme 5
 - gelen faksları yedekleme 57

gönder 53
hızlı arama 29
ISDN hattı, ayarlar 22
kurulum sınaması 27
menü 5
metin ve simgeler girme 6
monitörden arama 55
otomatik yanıt 26
özellikler 113
PBX sistemi, ayarlar 22
raporlar 58
ses düzeyi 18
sesli posta, kurulum 25
sınama başarısız 88
sorun giderme 88
telefon kablosu 89, 93, 96
telesekreter sorun
giderme 93, 95
yanıt modu 26
yanıtlama zil tonu 26
yanıtlanacak çalma sayısı
27
yeniden yazdırma 58
faks alma
el ile 56
otomatik olarak 56
otomatik yanıt modu 26
sorun giderme 93
yanıtlanacak çalma sayısı
27
faks gönderme
arama izleme 55
arama kartı kullanma 54,
55
el ile 54, 55
kredi kartı kullanma 54, 55
temel faks 53
fax
cancel 59
FCC
requirements 116
statement 117
fiziksel özellikler 114
fotoğraf kağıdı
özellikler 111
yükleme 36
fotoğraflar
e-posta 46
fotoğraf yazıcı kartuşu 70
paylaşma 46
tarama 46
taramayı düzenleme 47

G
garanti 103
gelen faksları yedekleme 57
geri dönüşüm
yazıcı kartuşları 116
görüntüler
tarama 45
taramayı düzenleme 47
taramayı gönderme 46
görüntüleri gönderme 46
güç özellikleri 114

H
hat durum sınaması, faks 92
hata raporları, faks 59
hızlı arama
ayarlama 29
düğme 4
faks gönderme 53
girişleri oluşturma 29
tek tuşla arama
düğmeleri 4
hizmet kimliği 105
HP Çözüm Merkezi, eksik
simgeler 85
HP Instant Share
e-posta 46
görüntü gönderme 46
görüntüleri gönderme 46
görüntüleri tarama 46
taramayı gönderme 46

I
ISDN hattı, faks ile ayarlar 22
İ
iki telli telefon kablosu 93, 96
iptal
düğme 5
kopyalama 43
tara 46
yazdırma işi 51

K
kağıt
kağıt boyutları 111
önerilen türler 33
özellikler 111
sıkışmalar 39, 82, 97
sipariş etme 61
sorun giderme 97
uygun olmayan türler 33

yükleme 34
kağıt tepsilerinin kapasiteleri
111
kapak desteği, temizle 65
kartuşlar. *bkz:* yazıcı kartuşları
kaydetme
taranan görüntü 45
kaynaklar yardım 9
kenarlıksız kopyalar 42
kontrol paneli
düğmeler 4
metin ve simgeler girme 6
özellikler 4
kontrol paneli ekranı
dili değiştirme 80
öçüleri değiştirme 80
kopya çıkarma 41
kopyalama
düğme 5
iptal 43
kenarlıksız fotoğraf 42
kopya çıkarma 41
menü 5
özellikler 113
kredi kartı, faks kullanma 54,
55
kurulum
ayrıt edici zil sesi 22
ayrı faks hattı 20
paylaşılan telefon hattı 24

L
legal boyutlu kağıt
özellikler 111
legal kağıt
yükleme 34
letter boyutlu kağıt
özellikler 111
letter kağıt
yükleme 34

M
menüler
ayarlar 6
faks 5
kopyalama 5
tarama hedefi 6
yardım 6
metin ve simgeler girme 6
metin, gir 6
monitörden arama 55

mürekkep kartuşları. *bkz:* yazıcı kartuşları
 müşteri desteği
 ABD dışında 106
 başvurma 105
 garanti 103
 hizmet kimliği 105
 HP Quick Exchange Service (Japonya) 108
 Kuzey Amerika 106
 seri numarası 105
 web sitesi 105

N
 numaralar, müşteri desteği 105

O
 OK düğmesi 5
 onay raporları, faks 58
 ortam. *bkz:* kağıt
 otomatik belge besleyici
 besleme sorunları, sorun giderme 98
 orijinal belge yükleme 31
 sıkışıklıklar, sorun giderme 98
 temizle 98
 otomatik sınavma raporu 65

P
 PBX sistemi, faks ile ayarlar 22

R
 raporlar
 faks sınavması başarısız 88
 hata, faks 59
 onay, faks 58
 otomatik-sınama 65
 recycle
 HP All-in-One 116
 regulatory notice
 FCC requirements 116
 FCC statement 117
 regulatory notices
 Canadian statement 118
 declaration of conformity (U.S.) 120
 geräuschmission 119
 regulatory model
 identification number 116
 WEEE 116

S
 saat 17
 sağa ok 5
 saklama
 bellekteki fakslar 57
 seri numarası 105
 ses düzeyi ayarlama 18
 ses düzeyini ayarlama 18
 sesli posta
 faks ile ayarlama 25
 sorun giderme 93
 sıkışma, kağıt 82
 sıkışmalar, kağıt 39, 97
 simgeler, girme 6
 sinama
 çevir sesi 91
 faks bağlantı noktası 90
 faks donanım sınavması 89
 faks hattı durumu 92
 faks kurulumu 27
 faks sınavması başarısız 88
 telefon kablosu 90
 telefon prizi 89
 sipariş etme
 kağıt 61
 Kullanım Kılavuzu 62
 Kurulum Kılavuzu 62
 yazıcı kartuşları 61
 yazılım 62
 sistem gereksinimleri 111
 sola ok 5
 sorun giderme
 ayarlar 78
 Benioku dosyası 78
 dil, görüntüleme 80
 donanım kurulumu 78
 faks 88
 faks alma 93
 faks gönderme 93
 işlemlerle ilgili görevler 96
 kağıt 97
 kaynaklar 9
 sıkışmalar, kağıt 39, 82
 telesekreter 95
 tıkanmış taşıyıcı 82
 USB kablosu 79
 yanlış ölçüler 80
 yazıcı kartuşları 81, 99
 yazılım yükleme 83
 stop
 fax 59

T
 tara
 durdurma 46
 iptal 46
 tarama özellikleri 114
 tarama
 belgeler 45
 bilgisayara kaydetme 45
 düğme 5
 e-posta kullanarak
 gönderme 46
 fotoğraflar 45
 görüntüleri paylaşma 46
 görüntüyü düzenleme 47
 HP Instant Share 46
 kontrol panelinden 45
 özellikler 45
 yazdırma 47
 tarama camı
 orijinal belge yükleme 32
 temizle 63
 tarama hedefi
 menü 6
 taranmış görüntüleri
 düzenleme 47
 tarih 17
 taşıyıcı, tıkanmış 82
 tebrik kartları, yükleme 38
 tek tuşla hızlı arama
 düğmeleri: 4
 teknik bilgiler
 ağırlık 114
 çevresel özellikler 114
 faks özellikleri 113
 fiziksel özellikler 114
 güç özellikleri 114
 kağıt boyutları 111
 kağıt özellikleri 111
 kağıt tepsilerinin
 kapasiteleri 111
 kopyalama özellikleri 113
 sistem gereksinimleri 111
 tarama özellikleri 114
 yazdırma kenar boşluğu
 özellikleri 112
 yazdırma özellikleri 112
 teknik özellikler. *bkz:* teknik bilgiler
 telefon
 faks alma 56
 faks gönderme 54
 telefon duvar prizi, faks 89

telefon hattı, yanıtlama zil tonu	26	bir yazılım programı üzerinden yazdırma	49	orijinal	31
telefon kablosu		faks raporları	58	tam boyutlu kağıt	34
bağlantı, başarısız	90	fakslar	58	tebrik kartları	38
denetle	90	işi iptal et	51	ütüyle aktarmalar	38
uzatma	96	otomatik sınaama raporu	65	zarflar	38
telefon numaraları, müşteri desteği	105	özellikler	112		
telesekreter		tarama	47	Z	
sorun giderme	95	yazdırma seçenekleri	50	zarflar	
temizle		yazdırma kenar boşluğu		özellikler	111
cam	63	özellikleri	112	yükleme	38
dış yüzey	65	yazıcı kartuşları			
kapak desteği	65	değiştirme	67		
otomatik belge besleyici	98	fotoğraf yazıcı kartuşu	70		
yazıcı kartuşları	72	hizalama	71		
yazıcı kartuşu püskürteç alanı	74	parça adları	66		
yazıcı kartuşu temas noktaları	73	Püskürteç alanını temizle	74		
tıkanmış taşıyıcı	82	saklama	70		
tuş takımı	4	sipariş etme	61		
tuştakımı	6	sorun giderme	81, 99		
		temas noktalarını temizleme	73		
		temizle	72		
		tutma	66		
U		yazıcı kartuşlarını değiştirme	67		
USB kablosu kurulumu	79	yazıcı kartuşlarını hizalama	71		
		yazıcı kartuşu koruyucusu	70		
Ü		yazılım güncelleştirme. bkz:			
ülke/bölge ayarı	17	aygıt güncelleştirme			
		yazılım uygulaması,			
Y		yazdırma	49		
yanıtlama zil tonu	22, 26	yazılım yüklemeye kaldırma	86		
yanıtlanacak çalma sayısı	27	sorun giderme	83		
yardım		yeniden yükleme	86		
diğer kaynaklar	9	yazılımı kaldırma	86		
düğme	4	yazılımı yeniden yükleme	86		
ekran Yardımını kullanın	10	yazılımı yükleme, sorun giderme	78		
menü	6	yeniden ara/duraklat:	4		
yasal uyarılar		yüklemeye			
declaration of conformity (European Economic Area)	119	10 x 15 cm fotoğraf kağıdı	36		
notice to users in Korea	119	4 x 15,24 cm fotoğraf kağıdı	36		
Notice to users in the European Economic Area	118	A4 kağıt	34		
notice to users of the German telephone network	119	asetat kağıtları	38		
yazdırma		dizin kartları	37		
bilgisayardan	49	etiketler	38		
		legal kağıt	34		
		letter kağıt	34		

© 2005 Hewlett-Packard Development Company, L.P.

Electronic Edition

www.hp.com



Q5610-90169