

© 2005 Hewlett-Packard Development Company, L.P.

Electronic Edition

www.hp.com



Q5610-90181

- מחוץ לארה"ב 100
- מספר מזהה שירות 99
- מספר סידורי 99
- צור קשר 98
- צפון אמריקה 100
- תצוגת לוח הבקרה
- החלף שפה 75
- שנה את המידות 76

A

ADSL. ראה DSL

D

- declaration of conformity
- ארצות הברית 111
- DSL, הגדרה עם פקס 20

H

- HP Instant Share (שיתוף מידי (HP
- דואר אלקטרוני 44
- סרוק תמונות 44
- שלח סריקה 44
- שלח תמונות ,44

R

- regulatory notices
- declaration of conformity
- (.U.S) 111
- WEEE 109
- מספר מזהה דגם תקינה 110

S

- Self-Test Report (דוח בדיקה
- עצמית) 63
- Setup (הגדרה)
- DSL 20
- אתר תקלות בהתקנת פקס 83
- בדיקת פקס 26
- דואר קולי 24
- לחצן 4
- מערכת PBX 21
- פקס 18
- צלצול מובחן 22, 25
- קו ISDN 21
- קו טלפון משותף 23
- קו פקס נפרד 19
- תפריט 6

- החלק החיצוני 63
 זכוכית 61
 מגעי מחסנית הדפסה 70
 מזין מסמכים אוטומטי 92
 מחסניות הדפסה 69
 תומך המכסה 62
- o**
 סביבה
 environmental product
 stewardship program
 (תוכנית ניהול סביבתי
 למוצר) 109
 מיחזור מוצרי הזרקת דיו
 מתכלים 109
 מפרטים סביבתיים 108
 סמלים, הזן 6
 סרוק
 HP Instant Share (שיתוף
 מיידי HP) 44
 ביטול 44
 הדפסה 44
 הפסק 44
 לחצן 5
 מלוח הבקרה 43
 מסמכים 43
 מפרטי סריקה 108
 עריכת תמונה 45
 צילומים 43
 שליחה באמצעות דואר
 אלקטרוני 44
 שמירה במחשב 43
 שתף תמונות 44
 תכונות 43
 סרוק אל
 תפריט 6
- ע**
 עדכון ההתקן
 94 Mac
 94 Windows
 אודות 93
 עדכון תוכנה. ראה עדכון ההתקן
 עוצמת קול, כוונן 18
 עותקים ללא שוליים 40
 עזרה
 לחצן 4
 מקורות נוספים 9
 שימוש בעזרה שעל-גבי המסך
 10
 תפריט 6
 עצירה
- פקס 56
 עריכת תמונות סרוקות 45
- פ**
 פקס
 DSL, הגדרה 20
 אתר תקלות 83
 בדיקה נכשלה 83
 בדיקת הגדרה 26
 ביטול 56
 גיבוי קבלת פקסים 54
 דואר קולי, התקנה 24
 דוחות 55
 דפוס צלצול מענה 25
 הגדרה 18, 83
 הגדרות 25
 הדפס מחדש 55
 הזן טקסט וסמלים 6
 השהה 6
 חוט טלפון 84, 88, 90
 חיוג מהיר 27
 חיוג מהצג 52
 כותרת 27
 לחצן 5
 מודם מחשב, פתרון בעיות 88
 מספר הצלצולים למענה 26
 מענה אוטומטי 25
 מערכת PBX, התקנה 21
 מפרטים 107
 מצב מענה 25
 משיבון, פתרון בעיות 88, 89
 עוצמת הקול 18
 צלצול מובחן 22, 25
 קבל 53
 קבל שיחת טלפון 54
 קו ISDN, התקנה 21
 שליחה 51
 תפריט 5
- צ**
 צילומים
 דואר אלקטרוני 44
 מחסנית הדפסת צילומים 67
 סרוק 44
 עריכת פריטים שנסרקו 45
 שתף 44
 צליל, כוונן עוצמת קול 18
 צלצול מובחן 22, 25
- ק**
 קבלת פקס
 באופן אוטומטי 53
- ידני 54
 מספר הצלצולים למענה 26
 מצב מענה אוטומטי 25
 פתרון בעיות 88
 קו ISDN, הגדרה עם פקס 21
 קובץ Readme 74
 קוד זיהוי המוני 27
 קו טלפון, דפוס צלצול מענה 25
 קיבולות מגשי נייר 105
- ש**
 שיגור פקס
 חיוג מהצג 52
 ידני 52
 כרטיס אשראי, שימוש 52
 כרטיס חיוג, שימוש 52
 פקס בסיסי 51
 שלח תמונות 44
 שליחת תמונות בדואר אלקטרוני 44
 שמור
 פקסים בזיכרון 54
 תמונה סרוקה 43
 שעה 17
 שפה, קביעה 17
 שקע הטלפון בקיר, פקס 84
 שקפים
 טען 36
 מפרטים 105
- ת**
 תאריך 17
 תומך מכסה, ניקוי 62
 תחזוקה
 Self-Test Report (דוח בדיקה
 עצמית) 63
 החלפת מחסניות ההדפסה 64
 יישור מחסניות ההדפסה 69
 מחסניות הדפסה 63
 ניקוי הזכוכית 61
 ניקוי תומך המכסה 62
 נקה את החלק החיצוני 63
 נקה את מחסניות ההדפסה 69
 תמונות
 סרוק 43
 עריכת פריטים שנסרקו 45
 שלח סריקה 44
 תמיכה, מספרי טלפון 98
 תמיכת לקוחות
 HP Quick Exchange
 (Japan) Service 102
 אחריות 97
 אתר אינטרנט 99

109 HP All-in-One	ל	הארכת החוט
109 מחסניות הדפסה	לוח בקרה	חיבור, כשל 85
מסמכים	הזן טקסט וסמלים 6	חוט טלפון ארבע-גידי 88, 90
סרוק 43	לחצנים 4	חוט טלפון דו-גידי 88, 90
עריכת פריטים שנסרקו 45	תכנות 4	חומרה, בדיקת הגדרת פקס 83
מספר הצלולים למענה 26	לוח מקשים 6, 4	חומרי הדפסה. ראה נייר
מספרי טלפון, תמיכה בלקוחות 98	לחצן OK (אישור) 4	חיוג חוזר/השהיה 4
מספר מזהה שירות 99	לחצני חיוג מהיר בלחיצה אחת. 4	חיוג מהיר
מספר סידורי 99	לחצנים, לוח בקרה 4	הגדרה 27
מעטפות		יצירת ערכים 28
טען 35		לחצן 4
מפרטים 105	מ	לחצני חיוג בנגיעה אחת 4
מערכת PBX, הגדרה עם פקס 21	מגן מחסנית הדפסה 68	שיגור פקס 51
מפרטי חשמל 108	מדבקות	חיוג מהצג 52
מפרטים. ראה מידע טכני	טען 36	חסימות, נייר 37, 77, 91
מפרט פיזי 108	מפרטים 105	חץ ימינה 5
מפרט שולי הדפסה 106	מדינה/אזור, קביעה 17	חץ שמאלה 4
מרכז הפתרונות של HP, סמלים	מודם מחשב	
חסרים 80	אתר תקלות 88	
משאבים, עזרה 9	מזין מסמכים אוטומטי	ט
משטח זכוכית	בעיות הזנה, איתור תקלות 92	טלפון
טען מקור 30	טען מקור 29	קבלת פקס 54
נקה 61	נקה 92	שיגור פקס 52
משיבון	נתקע, איתור תקלות 92	טען
אתר תקלות 89	מחסניות. ראה מחסניות הדפסה	כרטיסי ברכה 36
	מחסניות דיו. ראה מחסניות הדפסה	כרטיסיות 34
נ	מחסניות הדפסה	מדבקות 36
נורית התראה 4	אחסן 68	מדבקות גיהוץ 36
נייר	אתר תקלות 76, 93	מעטפות 35
אתר תקלות 91	הזמן 59	מקור 29
גדלי נייר 105	החלף 64	נייר בגודל A4 32
הזמן 59	טיפול 64	נייר בגודל Legal 32
חסימות נייר 37, 77, 91	יישר 69	נייר בגודל letter 32
טען 31	מחסנית הדפסת צילומים 67	נייר צילום בגודל 15 x 10 ס"מ 33
מפרטים 105	נקה 69	נייר צילום בגודל 6 x 4 אינץ' 33
סוגים מומלצים 30	נקה את אזור נחירי הדיו 71	שקפים 36
סוגים שאינם תואמים 31	נקה את המגעים 70	טען נייר A4 32
נייר בגודל Legal	שמות חלקים 64	טקסט, הזנה 6
טען 32	מידע טכני	
מפרטים 105	גדלי נייר 105	י
נייר בגודל letter	דרישות מערכת 105	ידי
טען 32	מפרטי הדפסה 106	קבלה, פקס 54
מפרטים 105	מפרטי העתקה 107	שיגור, פקס 52
נייר צילום	מפרטי חשמל 108	יישום תוכנה, הדפסה מתוך 47
טען 33	מפרטים סביבתיים 108	יישור מחסניות ההדפסה 69
מפרטים 105	מפרטי נייר 105	
נייר צילום בגודל 15 x 10 ס"מ	מפרטי סריקה 108	כ
טען 33	מפרטי פקס 107	כותרת, פקס 27
מפרטים 105	מפרט פיזי 108	כרטיס אשראי, שימוש בפקס 52
נייר צילום בגודל 6 x 4 אינץ', טען 33	מפרט שולי הדפסה 106	כרטיס חיוג, שימוש בפקס 52
נקה	משקל 108	
אזור נחירי הדיו של מחסנית	קיבולות מגשי נייר 105	
ההדפסה 71	מיחזור	

הדפסה מחדש של פקסים בזיכרון
55
הזמן

Setup Guide (מדריך
ההתקנה) 60

מדריך למשתמש 60
מחסניות הדפסה 59

נייר 59
תוכנה 60

הזן טקסט וסמלים 6
החלפת מחסניות ההדפסה 64

הכנת ההתקן למשלוח 102
הכנת צילום 39

הסרת התקנה של תוכנה 81
העתקה

ביטול 41
הכנת צילום 39

לחצן 5
מפרטים 107

צילום ללא שוליים 40
תפריט 5

הפסק
העתקה 41

סרוק 44
עבודת הדפסה 49

התחל צבע 5
התחל שחור 5

התקן את התוכנה מחדש 81
התקנת כבל USB 74

התקנת תוכנה
אתר תקלות 78

הסרת התקנה 81
התקן מחדש 81

התקנת תוכנה, פתרון בעיות 74

ז

זכוכית סריקה
טען מקור 30

נקה 61
זכרון

הדפס מחדש פקסים 55
שמור פקסים 54

ח

חוט טלפון
בדוק 85

סרוק 44
עבודת הדפסה 49

פקס 56
בעיות התחברות, פקס 88

ג

גיבוי קבלת פקסים 54
גלויות ברכה, טען 36

גררה, חסומה 77
גררה חסומה 77

ד

דואר קולי
אתר תקלות 88

התקנה עבור פקס 24
דוחות

אישור, פקס 56
בדיקה עצמית 63

בדיקת הפקס נכשלה 83
שגיאה, פקס 56

דוחות אישור, פקס 56
דוחות שגיאה, פקס 56

דפוס צלצול מענה 25, 22
דרישות מערכת 105

ה

האיחוד האירופי
מידע אודות מיחזור 109

הגדרות
אפשרויות הדפסה 48

מדינה / אזור 17
פקס 25

שפה 17
תאריך ושעה 17

הדפסה
Self-Test Report (דוח בדיקה)

עצמית) 63
אפשרויות הדפסה 48

בטל את העבודה 49
דוחות פקס 55

מהמחשב 47
מיישום תוכנה 47

מפרטים 106
סרוק 44

פקסים 55

סמלים/מספרי
תפריטים

Setup (הגדרה) 6
העתקה 5

סרוק אל 6
עזרה 6

פקס 5

א

אחריות 97
אתר תקלות

Setup (הגדרה) 74
גררה חסומה 77

התקנת חומרה 74
התקנת תוכנה 78

חסימות, נייר 77, 37
כבל USB 74

מחסניות הדפסה 93, 76
מידות שגויות 76

משאבים 9
משיבון 89

משימות תפעול 90
נייר 91

פקס 83
קבל פקסים 88

קובץ README 74
שיגור פקסים 88

שפה, הצג 75

ב

בדיקה
בדיקת הפקס נכשלה 83

בדיקת חומרת פקס 83
הגדרת פקס 26

חוט טלפון 85
כניסת פקס 85

מצב קו הפקס 87
צליל חיוג 86

שקע הטלפון בקיר 84
בדיקת כניסה נכונה, פקס 85

בדיקת מצב הקו, פקס 87
בדיקת צליל חיוג, כשל 86

בדיקת שקע בקיר, פקס 84
ביטול

העתקה 41
לחצן 5



הודעות תקינה

ה-All-in-One של HP עומד בדרישות המוצר מסוכנויות התקינה במדינה/אזור שלך.

מספר מזהה דגם תקינה

למוצר שלך מוקצה מספר דגם רגולטורי למטרות זיהוי רגולטורי. מספר הדגם לתקינה עבור המוצר שלך הוא SDGOB-0505 חשוב להבדיל בין מספר תקינה זה ובין השם השיווקי ה-HP Officejet 5600 All-in-One series.

Environmental product stewardship program (תוכנית ניהול סביבתי למוצר)

חלק זה מספק מידע על הגנת הסביבה, פליטת אוזון; צריכת אנרגיה; השימוש בנייר; פלסטיק; גליונות נתונים של בטיחות חומרים; ותוכניות מיחזור. סעיף זה כולל מידע אודות תקנים סביבתיים.

הגנת הסביבה

חברת Hewlett-Packard מחויבת לספק מוצרים איכותיים שאינם פוגעים באיכות הסביבה. בתכנון של מוצר זה שולבו מספר מאפיינים שנועדו למזער את הפגיעה בסביבה. לקבלת מידע נוסף בנושא, בקר באתר Commitment to the Environment (מחויבות לסביבה) של HP בכתובת: www.hp.com/hpinfo/globalcitizenship/environment/index.html

הפקת אוזון

מוצר זה אינו יוצר כמויות ניכרות של גז אוזון (O3).

שימוש בנייר

מוצר זה מתאים לשימוש בנייר ממוחזר בהתאם לתקן DIN 19309.

חלקי פלסטיק

חלקי פלסטיק שמשקלם עולה על 25 גרם מסומנים בהתאם לתקנים בינלאומיים המגבירים את האפשרות לזיהוי סוגי פלסטיק למטרות מחזור בסיום חיי המוצר.

גליונות נתונים של בטיחות חומרים

ניתן למצוא גליונות נתונים של בטיחות חומרים (MSDS) באתר האינטרנט של HP בכתובת: www.hp.com/go/msds
לקוחות שאין ברשותם גישה לאינטרנט יפנו למרכז המקומי לתמיכה בלקוחות של HP.

תוכנית מיחזור

HP מציעה מספר ההולך וגדל של תוכניות החזרת מוצרים ומיחזור במדינות/אזורים רבים, בנוסף לשותפויות עם מספר מרכזי מיחזור מוצרי אלקטרוניקה מהגדולים בעולם. HP גם חוסכת משאבים על-ידי חידוש ומכירה מחדש של חלק ממוצריה הנפוצים ביותר.

תוכנית מחזור לחומרי הזרקת דיו מתכלים

HP מחויבת להגנה על הסביבה. HP Inkjet Supplies Recycling Program (תוכנית המיחזור של HP לחומרי הזרקת דיו מתכלים) זמינה במדינות/אזורים רבים ומאפשרת מיחזור ללא תשלום של מחסניות הדפסה משומשות לקבלת מידע נוסף, עבור לאתר האינטרנט הבא: www.hp.com/hpinfo/globalcitizenship/environment/recycle/inkjet.html

השלכת פסולת בידי משתמשים בבתי פרטיים באיחוד האירופי

סמל זה על המוצר או על האריזה מציינ כי אין להשליך מוצר זה יחד עם פסולת ביתית. במקום זאת, חלה עליך אחריות להשליך את הפסולת לנקודת האיסוף המיועדת למיחזור פסולת ציוד חשמלי ואלקטרוני. ההפרדה בין איסוף ומיחזור פסולת הציוד תורמת לשמירה על משאבי הטבע תוך כדי הקפדה על מיחזור הפסולת כדי להגן על הסביבה ועל בריאות האדם. לקבלת מידע נוסף אודות היכן ניתן להשליך את הפסולת למיחזור, אנא צור קשר עם המשרד המקומי, שירות השלכת פסולת ביתית או עם החנות שבה נרכש המוצר. לקבלת מידע נוסף בנושא ההחזרה והמיחזור של מוצרי HP באופן כללי, בקר באתר: <http://www.hp.com/hpinfo/globalcitizenship/environment/recycle/index.html>

- חיוג חוזר אוטומטי חד-פעמי במקרה שאין תשובה (תלוי בדגם)
- דוחות אישור ופעילות
- פקס 3 CCITT/ITU Group עם מצב תיקון שגיאות
- קצב שידור 33.6 Kbps
- מהירות של 3 שניות לעמוד בקצב שידור של 33.6 Kbps (בהתבסס על ITU-T Test Image #1 ברזולוציה סטנדרטית). דפים מורכבים יותר או רזולוציה גבוהה יותר צורכים יותר זיכרון ואורכים זמן רב יותר.
- זיהוי צלצול עם מיתוג אוטומטי בין פקס/משיבון

סטנדרטי (dpi)	עדין (dpi)	עדין מאוד (dpi)	צילום (dpi)	שחור
196 x 98	196 x 203	300 x 300	196 x 203 (גווני אפור של 8 סיביות)	
200 x 200	200 x 200	200 x 200	200 x 200	צבע

מפרטי סריקה

- עורך תמונות כלול
- תוכנת OCR משולבת ממירה באופן אוטומטי טקסט סרוק לטקסט הניתן לעריכה
- מהירויות הסריקה משתנות בהתאם למורכבות המסמך
- ממשק תואם Twain
- רזולוציה: dpi 1200 x 2400 ממוטבת, עד 19,200 dpi משופרת
- צבע: ל-16-bit RGB בצבע, 48-bit בסך הכל
- גודל סריקה מקסמלי מזכוכית: 216 x 297 מ"מ

מפרט פיזי

- גובה: 235 מ"מ
- רוחב: 435 מ"מ
- עומק: 418 מ"מ
- משקל 5.9 ק"ג

מפרטי חשמל

- צריכת חשמל מקסימלית: 60 וואט
- צריכת חשמל במצב לא פעיל: 5.593 וואט
- מתח הזנה: 100 עד 240 וולט AC, 1A, 50 עד 60 הרץ, מוארק
- מתח פלט: 36 וואט DC, 32 וולט dc 850 mA, 16 וולט dc 550 mA

מפרטים סביבתיים

- טווח טמפרטורות הפעלה מומלץ: 15° עד 32° צלזיוס (59° עד 90° פרנהייט)
- טווח מותר של טמפרטורות הפעלה: 5° עד 40° צלזיוס (41° עד 104° פרנהייט)
- לחות: 15%-85% לחות יחסית ללא עיבוי
- טווח טמפרטורות במצב חוסר פעילות (אחסון): -40° עד 60° צלזיוס (-40° עד 140° פרנהייט)
- בנוכחות שדות אלקטרומגנטיים חזקים, יתכן שתהיה הפרעה מסוימת לפלט מה-All-in-One של HP.
- HP ממליצה להשתמש בכבל USB באורך 3 מטרים (10 רגל) או פחות כדי למזער את הפרעות הרעש הנגרמות עקב שדות אלקטרומגנטיים גבוהים פוטנציאליים.

מפרטים נוספים

- מפרטי זיכרון: 2MB זיכרון ROM, 16 MB זיכרון RAM
- אם יש לך גישה לאינטרנט, באפשרותך לקבל מידע על אקוסיטיקה מאתר האינטרנט של HP. בקר באתר www.hp.com/support.

מצב	סוג	מהירות (עמודים לדקה) על נייר רגיל	מהירות (בשניות) על נייר צילום ללא שוליים בגודל 15 x 10 ס"מ
Maximum dpi (מקסימלי)	שחור וצבע	עד 0.12	במהירות של עד 278
Best (מיטבית)	שחור וצבע	עד 0.94	במהירות של עד 147
Normal (רגילה)	שחור	עד 7.25	במהירות של עד 95
	צבע	עד 2.9	במהירות של עד 95
Fast Normal (מהירה רגילה)	שחור	עד 7.5	במהירות של עד 47
	צבע	עד 4.3	במהירות של עד 47
Fast Draft (טיטרה מהירה)	שחור	עד 20	במהירות של עד 45
	צבע	עד 13	במהירות של עד 45

מפרטי העתקה

- עיבוד תמונה דיגיטלי
- עד 99 עותקים מהמקור (בהתאם לדגם)
- זום דיגיטלי: בין 25 ל-400% (בהתאם לדגם)
- התאמה לעמוד, קדם סריקה
- מהירות העתקה: עד 20 עותקים לדקה בשחור, 13 עותקים לדקה בצבע (בהתאם לדגם)
- מהירויות העתקה משתנות בהתאם למורכבות המסמך

מצב	סוג	רזולוציית הדפסה (dpi)	רזולוציית סריקה (ב-dpi) ¹
Best (מיטבית)	שחור	עד 0.85	עד 600 x 1,200
	צבע	עד 0.75	עד 600 x 1,200
Normal (רגילה)	שחור	עד 4.1	עד 300 x 300
	צבע	עד 2.8	עד 300 x 300
Fast (מהירה)	שחור	עד 20	עד 300 x 300
	צבע	עד 13	עד 300 x 300

1 מקסימלית ב-400%.

מפרטי פקס

- יכולת שיגור/קבלת פקס בשחור לבן ובצבע ללא הפעלת המחשב
- עד 100 ערכי חיוג מהיר (בהתאם לדגם)
- זיכרון של עד 100 דפים (בהתאם לדגם, על בסיס של ITU-T Test Image #1 רזולוציה סטנדרטית). דפים מורכבים יותר או רזולוציה גבוהה יותר צורכים יותר זיכרון ואורכים זמן רב יותר.
- פקס ידני מרובה עמודים
- חיוג חוזר אוטומטי עד חמש פעמים במקרה של קו תפוס (בהתאם לדגם)

המשך	סוג	גודל
		A4: 210 x 297 מ"מ Legal: 216 x 356 מ"מ
מעטפות		U.S. #10: 105 x 241 מ"מ U.S. #9: 98 x 225 מ"מ A2: 111 x 146 מ"מ DL: 110 x 220 מ"מ C6: 114 x 162 מ"מ
שקפים		Letter: 216 x 279 מ"מ A4: 210 x 297 מ"מ
נייר צילום איכותי		102 x 152 מ"מ Letter: 216 x 280 מ"מ A4: 210 x 297 מ"מ
כרטיסים		כרטיסיה: 101 x 152 מ"מ
מדבקות		Letter: 216 x 279 מ"מ A4: 210 x 297 מ"מ
מותאם אישית		102 x 152 מ"מ עד ל- 216 x 356 מ"מ

מפרט שולי ההדפסה

שוליים שמאליים וימניים	תחתונים (הקצה הנגרר)	עליונים (קצוות מובילים)	
1.5 מ"מ	6.7 מ"מ	1.8 מ"מ	ארה"ב (Letter, Legal), (Executive)
1.5 מ"מ	6.7 מ"מ	1.8 מ"מ	ISO (A5, A4) ו-JIS (B5)
1.5 מ"מ	6.7 מ"מ	1.8 מ"מ	מעטפות
1.5 מ"מ	6.7 מ"מ	1.8 מ"מ	כרטיסים

מפרטי הדפסה

- רזולוציה: 1,200 x 1,200 dpi שחור, 4,800 dpi ממוטבת בצבע, 4,800 dpi ב-6 צבעי דיו
- שיטה: הזרקת דיו תרמית לפי דרישה
- שפה: (LIDIL) Lightweight Imaging Device Interface Language
- מהירות הדפסה: עד 20 עמודים לדקה בשחור, עד 13 עמודים לדקה בצבע (בהתאם לדגם)
- מהירות ההדפסה משתנה בהתאם למורכבות המסמך
- מחזור עבודה: 1,000 עמודים בחודש

13 מידע טכני

סעיף זה מכיל מידע אודות מפרטים טכניים ומידע תקינה בין-לאומי ל-All-in-One של HP שברשותך.

דרישות מערכת

דרישות התוכנה של המערכת ממוקמות בקובץ Readme. למידע על הצגת קובץ Readme, ראה **צפה בקובץ Readme**.

מפרטי נייר

סעיף זה כולל מידע על מפרטים של קיבולות מגשי נייר, גודלי נייר ושולי הדפסה.

קיבולות מגשי נייר

סוג	משקל נייר	מגש ההזנה ¹	מגש הפלט ²	מגש הזנת מסמכים
נייר פשוט	75 עד 90 ג/מ"ר (20 עד 24 ליבראות)	עד 100	עד 50	עד 25
נייר בגודל Legal	75 עד 90 ג/מ"ר (20 עד 24 ליבראות)	עד 100	עד 50	עד 25
כרטיסים	עד 200 ג/מ"ר אינדקס (110 ליבראות)	עד 20	עד 10	לא ישים
מעטפות	75 עד 90 ג/מ"ר (20 עד 24 ליבראות)	עד 10	עד 5	לא ישים
שקפים	לא ישים	עד 30	עד 15	לא ישים
מדבקות	לא ישים	עד 20	עד 10	לא ישים
נייר צילום בגודל 4 x 6 אינץ'	עד 236 ג/מ"ר אינדקס (145 ליבראות)	עד 30	עד 15	לא ישים
נייר צילום בגודל 8.5 x 11 אינץ'	לא ישים	עד 30	עד 15	לא ישים

1 קיבולת מקסימלית.

2 קיבולת מגש הפלט מושפעת מסוג הנייר וכמות הדיו שבהם אתה משתמש. חברת HP ממליצה לרוקן לעיתים תדירות את מגש הפלט.

גדלי נייר

סוג	גודל
נייר	Letter: 216 x 280 מ"מ

אריזת ה-All-in-One של HP

- לאחר ניתוק ה-All-in-One של HP מהחשמל, השלם את השלבים שלהלן.
1. אם חומרי האריזה המקוריים זמינים, ארוז בהם את ה-All-in-One של HP למשלוח או בחומרי האריזה המצורפים להתקן החלופי.

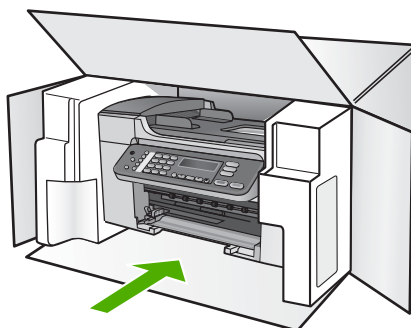

2. אם חומרי האריזה המקוריים אינם ברשותך, השתמש בחומרי אריזה מתאימים אחרים. נזקי משלוח הנגרמים כתוצאה מאריזה בלתי נאותה ו/או העברה לא נאותה אינם מכוסים במסגרת האחריות.
 3. הדבק את תווית המשלוח החוזר על חלקה החיצוני של הקופסה.
באריזה יש לכלול את הפריטים הבאים:
- תיאור מלא של התסמינים עבור אנשי השירות (דוגמאות לבעיות של איכות הדפסה עשויות לסייע).
 - עותק של חשבונית המכירה או הוכחת קניה אחרת לביסוס תקופת כיסוי האחריות.
 - שם, כתובת ומספר טלפון שבו ניתן ליצור עמך קשר במשך היום.

5. סגור את דלת הגישה לגררת ההדפסה והמתן מספר דקות עד שגררת ההדפסה תזוז חזרה לעמדת המוצא שלה (מצד ימין).

הערה  ודא שהסרוק חזר לעמדת המוצא שלו לפני שתכבה את ה-All-in-One של HP.

6. לחץ על לחצן הפעלה כדי לכבות את ה-All-in-One של HP.

הסרת לוחית ההגנה של לוח הבקרה

השלם את השלבים הבאים לאחר שהסרת את מחסניות ההדפסה וניתקת את ה-All-in-One של HP מהחשמל. התראה 1 יש לנתק את ה-All-in-One של HP מהחשמל לפני ביצוע שלבים אלה. 

התראה 2 ה-All-in-One של HP החלופי לא יכלול כבל מתח. אחסן את כבל המתח במקום בטוח עד שה-All-in-One של HP החלופי יגיע.

1. לחץ על לחצן הפעלה כדי לכבות את ה-All-in-One של HP.
2. נתק את כבל המתח מהקיר ולאחר מכן נתק אותו מהתקן ה-All-in-One של HP. אין להחזיר את כבל המתח יחד עם ה-All-in-One של HP.
3. הסר את לוחית ההגנה של לוח הבקרה לפי ההוראות הבאות:
 - א. הנח את ידיך משני צידי לוחית ההגנה של לוח הבקרה.
 - ב. השתמש בקצות האצבעות כדי לפתוח את לוחית ההגנה של לוח הבקרה.



4. שמור את לוחית ההגנה של לוח הבקרה. אל תחזיר את לוחית ההגנה של לוח הבקרה עם ה-All-in-One של HP.

התראה  ה-All-in-One של HP החלופי עשוי שלא לכלול לוחית הגנה ללוח הבקרה. אחסן את לוחית ההגנה של לוח הבקרה במקום בטוח וכאשר יגיע ה-All-in-One של HP החלופי, חבר את לוחית ההגנה מחדש. עליך לחבר את לוחית ההגנה של לוח הבקרה כדי להשתמש בפונקציות שבלוח הבקרה ב-All-in-One של HP החלופי.

הערה  עיין במדריך ההתקנה המצורף ל-All-in-One של HP לקבלת הנחיות לחיבור לוחית ההגנה של לוח הבקרה. ה-All-in-One של HP החלופי עשוי לכלול הוראות להתקנת ההתקן.

(Japan) HP Quick Exchange Service

製品に問題がある場合は以下に記載されている電話番号に連絡してください。製品が故障している、または欠陥があると判断された場合、HP Quick Exchange Serviceがこの製品を正常品と交換し、故障した製品を回収します。保証期間中は、修理代と配送料は無料です。また、お住まいの地域にもよりますが、プリンタを次の日までに交換することも可能です。

電話番号：0570-000511（自動応答）

:03-3335-9800（自動応答システムが使用できない場合）

サポート時間：平日の午前 9:00 から午後 5:00 まで

土日の午前 10:00 から午後 5:00 まで。

祝祭日および1月1日から3日は除きます。

サービスの条件

- サポートの提供は、カスタマケアセンターを通してのみ行われます。
- カスタマケアセンターがプリンタの不具合と判断した場合に、サービスを受けることができます。
ご注意: ユーザの扱いが不適切であったために故障した場合は、保証期間中であっても修理は有料となります。詳細については保証書を参照してください。

その他の制限

- 運送の時間はお住まいの地域によって異なります。詳しくは、カスタマケアターに連絡してご確認ください。
- 出荷配送は、当社指定の配送業者が行います。
- 配送は交通事情などの諸事情によって、遅れる場合があります。
- このサービスは、将来予告なしに変更することがあります。

לקבלת הנחיות לאופן אריזת ההתקן לקראת החלפה, ראה אריזת ה-All-in-One של HP.

הכנת ה-All-in-One של HP למשלוח

אם לאחר יצירת קשר עם מחלקת תמיכת הלקוחות של HP, או לאחר שחזרת למקום בו ביצעת את הרכישה, מבקשים ממך לשלוח את ה-All-in-One של HP כדי לקבל שירות, הסר את מחסניות ההדפסה וארז את ה-All-in-One של HP בחומרי האריזה המקוריים כדי למנוע נזק נוסף. שמור את כבל המתח ואת לוחית ההגנה של לוח הבקרה למקרה שיהיה צורך להחליף את ה-All-in-One של HP.

הערה מידע זה אינו חל על לקוחות ביפן. למידע על אפשרויות השירות ביפן, ראה HP Quick Exchange Service (Japan).



סעיף זה מכיל הנחיות כיצד להחליף מחסניות הדפסה וכיצד להסיר את לוחית ההגנה של לוח הבקרה ב-All-in-One של HP.

החלפת מחסניות הדפסה ב-All-in-One של HP

1. הפעל את ה-All-in-One של HP והמתן עד שגררת ההדפסה אינה פעילה ושקטה. אם ה-All-in-One של HP אינו נדלק, דלג על שלב זה ועבור לשלב 2.
2. פתח את דלת הגישה לגררת ההדפסה.
3. הסר את מחסניות ההדפסה מהחריצים. למידע על הוצאת מחסניות הדפסה, ראה החלפת מחסניות ההדפסה.

הערה אם ה-All-in-One של HP אינו נדלק, באפשרותך לנתק את כבל המתח ולאחר מכן להחליף באופן ידני את מחסנית ההדפסה לצד הימני הקיצוני כדי להסיר את מחסנית ההדפסה.



4. הנח את מחסניות ההדפסה במגנים של מחסניות ההדפסה או בשקית אטומה לאוויר כדי שלא יתייבשו, והנח בצד. את שלח את המחסניות עם ה-All-in-One של HP, אלא אם קיבלת הוראה לעשות זאת מנציג תמיכת הלקוחות של HP.



61 56 45 43	الجزائر
Argentina (Buenos Aires)	54-11-4708-1600
Argentina	0-800-555-5000
Australia	1300 721 147
Australia (out-of-warranty)	1902 910 910
Österreich	+ 43 1 86332 1000 0810-0010000 (in-country)
800 171	البحرين
België	070 300 005
Belgique	070 300 004
Brasil (Sao Paulo)	55-11-4004-
Brasil	0-800-709-7751
Canada (Mississauga Area)	(905) 206-4663
Canada	1-(800)-474-6836
Central America & The Caribbean	www.hp.com/support
Chile	800-360-999
中国	021-3881-4518 800-810-3888 : 3002
Colombia (Bogota)	571-606-9191
Colombia	01-8000-51-4746-8368
Costa Rica	0-800-011-1046
Česká republika	261 307 310
Danmark	+ 45 70 202 845
Ecuador (Andinatel)	1-999-119 800-711-2884
Ecuador (Pacifitel)	1-800-225-528 800-711-2884
2 532 5222	مصر
El Salvador	800-6160
España	902 010 059
France	+33 (0)892 69 60 22
Deutschland	+49 (0)180 5652 180
Ελλάδα (από το εξωτερικό)	+ 30 210 6073603
Ελλάδα (εντός Ελλάδας)	801 11 22 55 47
Ελλάδα (από Κύπρο)	800 9 2649
Guatemala	1-800-711-2884
香港特別行政區	2802 4098
Magyarország	1 382 1111
India	1 600 44 7737
Indonesia	+62 (21) 350 3408
Ireland	1 890 923 902
(0) 9 830 4848	ישראל
Italia	848 800 871
Jamaica	1-800-711-2884
日本	0570-000511
日本 (携帯電話の場合)	03-3335-9800

한국	1588-3003
Luxembourg	900 40 006
Luxemburg	900 40 007
Malaysia	1800 805 405
Mexico (Mexico City)	55-5258-9922
Mexico	01-800-472-68368
22 404747	المغرب
Nederland	0900 2020 165
New Zealand	0800 441 147
Nigeria	1 3204 999
Norge	+46 (0)77 120 4765
Panama	1-800-711-2884
Paraguay	009 800 54 1 0006
Perú	0-800-10111
Philippines	(63) 2 867 3551 1800 1441 0094
Polska	0 801 800 235
Portugal	808 201 492
Puerto Rico	1-877-232-0589
República Dominicana	1-800-711-2884
România	(21) 315 4442
Россия (Москва)	095 7973520
Россия (Санкт-Петербург)	812 3467997
800 897 1444	السعودية
Singapore	6 272 5300
Slovensko	2 50222444
South Africa (international)	+ 27 11 2589301
South Africa (RSA)	086 0001030
Rest of West Africa	+ 351 213 17 63 80
Suomi	+358 (0)203 66 767
Sverige	+46 (0)77 120 4765
Switzerland	0848 672 672
臺灣	02-8722-8000
تونس	+66 (2) 353 9000
71 89 12 22	تونس
Trinidad & Tobago	1-800-711-2884
Türkiye	90 212 444 71 71
Україна	(380 44) 4903520
800 4910	الإمارات العربية المتحدة
United Kingdom	+44 (0)870 010 4320
United States	1-(800)-474-6836
Uruguay	0004-054-177
Venezuela (Caracas)	58-212-278-8666
Venezuela	0-800-474-68368
Việt Nam	+84 88234530

התקשרות בצפון אמריקה בתקופת האחריות

התקשר למספר **1-800-474-6836 (1-800-HP invent)**. תמיכה טלפונית בארה"ב ניתנת באנגלית ובספרדית 24 שעות ביום, 7 ימים בשבוע (ימים ושעות התמיכה עשויים להשתנות ללא הודעה). שירות זה ניתן ללא תשלום במהלך תקופת האחריות. לאחר תקופת האחריות, יתכן שתחויב בתשלום.

שיחה ממקום אחר בעולם

המספרים הרשומים מטה עדכניים לתאריך הדפסת מדריך זה. לעיון ברשימת מספרי הטלפון העדכניים של שירות התמיכה של HP ברחבי העולם, בקר באתר www.hp.com/support ובחר את המדינה/האזור או השפה שלך. שירות התמיכה ניתן ללא תשלום במהלך תקופת האחריות. עם זאת, תעריפי הטלפון הרגילים יחולו על השיחה. במקרים מסוימים תחוייב השיחה לפי דקה, חצי דקה או לפי תעריף קבוע עבור מקרה יחיד. לתמיכה טלפונית באירופה, חפש את הפרטים והתנאים לתמיכה טלפונית במדינה/אזור שלך על-ידי ביקור באתר www.hp.com/support. לחלופין, באפשרותך לשאול את הספק או להתקשר ל-HP במספר הטלפון המופיע במדריך זה. כחלק מהמאמץ המתמשך לשיפור שירות התמיכה הטלפונית, מומלץ לבקר באתר האינטרנט באופן סדיר לקבלת מידע חדש על מאפייני שירות ואספקה.



1. ודא כי:
 - א. ה-All-in-One של HP מחובר לחשמל ומופעל.
 - ב. מחסניות ההדפסה שצוינו מותקנות כראוי.
 - ג. הנייר המומלץ טעון כנדרש במגש ההזנה.
2. אפס את ה-All-in-One של HP:
 - א. כבה את ה-All-in-One של HP על-ידי לחיצה על הלחצן **הפעלה**.
 - ב. נתק את כבל המתח מחלקו האחורי של ה-All-in-One של HP.
 - ג. חבר חזרה את כבל המתח ל-All-in-One של HP.
 - ד. הדלק את ה-All-in-One של HP על-ידי לחיצה על הלחצן **הפעלה**.
3. לקבלת מידע נוסף, בקר בכתובת www.hp.com/support.
4. אם אתה עדיין נתקל בבעיות וברצונך לשוחח עם נציג שירות לקוחות של HP, בצע את הפעולות הבאות:
 - א. הכן את השם הספציפי של ה-All-in-One של HP שברשותך, כפי שמופיע בלוח הבקרה.
 - ב. הדפס דוח בדיקה עצמית. למידע על הדפסת דוח בדיקה עצמית, ראה הדפסת דוח בדיקה עצמית.
 - ג. הכן עותק צבעוני שישימש כדוגמה לפלט.
 - ד. היה מוכן לתאר את פרטי הבעיה.
 - ה. הכן את המספר הסידורי ומספר מזהה השירות. למידע על אופן הגישה למספר הסידורי שלך ולמספר מזהה השירות, ראה גישה למספר הסידורי שלך ולמספר מזהה השירות.
5. טלפן לשירות הלקוחות של HP. בעת הפנייה, הקפד להישאר בקרבת ה-All-in-One של HP.

גישה למספר הסידורי שלך ולמספר מזהה השירות

ניתן לגשת למידע חשוב באמצעות **Information Menu** (תפריט מידע) של ה-All-in-One של HP.

הערה אם ה-All-in-One של HP אינו נדלק, תוכל לצפות במספר הסידורי באמצעות בדיקת המדבקה בצד האחורי. המספר הסידורי הוא הקוד בן 10 התווים בפינה השמאלית העליונה של המדבקה.



גישה למספר הסידורי שלך ולמספר מזהה השירות

1. החזק את הלחצן **OK** (אישור) לחוץ. החזק את הלחצן **OK** (אישור) לחוץ ולאחר מכן לחץ על **4**. פעולה זו מציגה את **Information Menu** (תפריט מידע).
2. לחץ על **▶** עד להופעת **Model Number** (מספר המודל) ולאחר מכן לחץ על **OK** (אישור). פעולה זו מציגה את מספר מזהה השירות.
3. לחץ על **Cancel** (ביטול) ולאחר מכן על **▶** עד שיופיע **Serial Number** (מספר סידורי).
4. לחץ על **OK** (אישור). פעולה זו מציגה את המספר הסידורי.
5. לחץ על **ביטול** עד שתצא מ-**Information Menu** (תפריט מידע).

קבלת תמיכה ומידע נוסף מהאינטרנט

אם יש לך גישה לאינטרנט, באפשרותך לקבל עזרה מהאתר www.hp.com/support. אם תבקש, בחר את המדינה/אזור שלך ולאחר מכן לחץ על **Contact HP** (פנייה ל-HP) לקבלת מידע על פנייה לקבלת תמיכה טכנית. כמו כן, אתר זה מציע מידע אודות תמיכה טכנית, מנהלי התקן, חומרים מתכלים, הזמנה ואפשרויות נוספות כגון:

- לגשת לדפי תמיכה מקוונים
 - לשלוח הודעת דואר אלקטרוני ל-HP כדי לקבל תשובות לשאלות שלך
 - להתחבר אל טכנאי של HP באמצעות צ'אט מקוון
 - לבדוק אם קיימים עדכוני תוכנה
- אפשרויות התמיכה והזמינות משתנות בהתאם למוצר, למדינה/אזור, ולשפה.

מידע אחריות

מוצר HP	תקופת האחריות המוגבלת
תוכנה	90 יום
מחשניות הדפסה	עד להתרוקנות הדיו של HP או לתאריך "סיום האחריות" (end of warranty) המודפס על גבי המחשנית - המוקדם מביניהם. אחריות זו אינה מכסה מוצרי דיו של HP אשר מולאו מילוי חוזר, יוצרו מחדש, שופצו, או שנעשה בהם שימוש לרעה או שחבלו.
אביזרים	90 יום
חומרה נלווית למדפסת (ראה פרטים להלן)	1 שנה

א. גבולות האחריות המוגבלת

1. חברת Hewlett-Packard (HP) מתחייבת בפני הלקוח, משתמש הקצה, כי במוצרי HP המוזכרים לעיל לא יהיו פגמים בחומר ובעבודה למשך התקופה המצוינת לעיל, המתחילה במועד הרכישה.
 2. לגבי מוצרי תוכנה, האחריות המוגבלת של חברת HP חלה רק במקרה של כשל בביצוע הרואות תכנות. חברת HP אינה מתחייבת כי פעולתו של מוצר כלשהו תהיה רציפה או נטולת שגיאות.
 3. האחריות המוגבלת של HP מכסה רק פגמים המופיעים כתוצאה משימוש רגיל במוצר, ואינה מכסה בעיות אחרות כלשהן, כולל אלה הנגרמות כתוצאה מ:
 - א. תחזוקה לא נאותה או הכנסת שוניים;
 - ב. תוכנה, מדיה, חלפים או פריטים מתכלים שלא סופקו על-ידי HP או לא נתמכים על-ידיה; או
 - ג. הפעלה החורגת מהוראות מפרט המוצר.
 - ד. שינוי או שימוש לרעה, שלא באישור.
 4. לגבי מדפסות HP - השימוש במחשנית דיו שאינה מתוצרת HP או במחשנית דיו שמולאה מילוי חוזר אינו משפיע על האחריות הניתנת ללקוח או על חוזה תמיכה של החברה עם הלקוח. יחד עם זאת, והיה והתקלה או הנזק למדפסת ייוחסו לשימוש במחשנית דיו שלא מתוצרת HP או שמולאה מילוי חוזר, יחויב הלקוח בעלויות הרגילות של תיקון המדפסת מבחינת זמן וחומרים.
 5. היה ובמהלך תקופת האחריות תקבל חברת HP הודעה על פגם במוצר חומרה המכוסה במסגרת האחריות, החברה תתקן או תחליף את המוצר - לפי בחירתה.
 6. היה ולא יהיה בידי החברה לתקן או להחליף - בהתאם למקרה - מוצר פגום המכוסה במסגרת האחריות, תשיב החברה ללקוח את סכום הרכישה בתוך פרק זמן סביר ממועד ההודעה על הפגם.
 7. חברת HP לא תהיה מחויבת לתקן, להחליף או להעניק החזר כספי כאמור, אלא לאחר שיחזיר הלקוח את המוצר הפגום לידיה.
 8. המוצר שיינתן ללקוח כנגד החזרת המוצר הפגום יהיה חדש או כמו-חדש, ובלבד שטיב פעולתו יהיה זהה לזה של המוצר המוחזר, אם לא טוב יותר.
 9. מוצרי HP עשויים לכלול חלקים, רכיבים או חומרים שעובדו מחדש, שרמת ביצועם תהיה לרוב של מוצרים חדשים.
 10. הצהרת האחריות המוגבלת של HP תקפה בכל מדינה בה מוצר HP המכוסה מופץ על-ידי HP. חוזים לגבי שירותי אחריות נוספים, כגון שירות באתר הלקוח, ניתנים על ידי מרכזי השירות המורשים של HP במדינות שבהם המוצר מופץ על ידי החברה עצמה או על ידי יבואן מורשה.
- ב. הגבלות על האחריות
1. ככל שמתיר זאת החוק המקומי, חברת HP או מי מספקיה אינם מעניקים אחריות או תנאי מכל סוג שהוא, בין במפורש או מכללל, או תנאים מכללל הנוגעים לסחירות המוצר, לאיכות משביעת-רצון ולהתאמת המוצר למטרה מסוימת.
 2. הגבלות על החבות
 1. ככל שמתיר זאת החוק המקומי, הסעדים המצוינים בהצהרת אחריות זה הנם סעדי היחידים והבלעדיים של הלקוח.
 2. ככל שמתיר זאת החוק המקומי, למעט ההתחייבויות המפורטות בכתב אחריות זה, לא יהיו חברת HP ומי מספקיה אחראיים, בכל מקרה שהוא, לנזקים ישירים, עקיפים, מיוחדים, תוצאתיים, בין מכוח חוזה, נזיקין או כל תיאוריה משפטית אחרת, ובין אם ייוודע להם על האפשרות לנזקים שכאלה.
- ד. חוק מקומי
1. כתב אחריות זה מעניק ללקוח זכויות משפטיות ספציפיות. ללקוח עשויות להיות זכויות אחרות, המשתנות ממדינה למדינה בארה"ב, ממחוז למחוז בקנדה, וממדינה למדינה בשאר העולם.
 2. ככל שכתב אחריות זה אינו עולה בקנה אחד עם החוק המקומי, יהיה הוא נתון לשינויים לצורך התאמתו לחוק המקומי. ייתכן שהגבלות וויתורים מסוימים הניתנים ללקוח במסגרת כתב אחריות זה לא יהיו תקפים על פי החוק המקומי. לדוגמה, מדינות מסוימות בארה"ב, וכן ממשלים מסוימים מחוץ לארה"ב (לרבות מחוזות בקנדה), רשאים:
 - א. למנוע מהויתורים וההגבלות הנזכרים בכתב אחריות זה להגביל את זכויותיו החוקתיות של הלקוח (לדוגמה, באנגליה);
 - ב. להגביל בדרך אחרת את יכולת היצרן לאכוף הגבלות או ויתורים כאלה; או
 - ג. להעניק ללקוח זכויות אחריות נוספות, לציין משך אחריות מכללל שהיצרן אינו יכול להעניק, או לאפשר הגבלות על משך האחריות מכללל.
 3. תנאי האחריות הכלולים בהצהרת אחריות זו, למעט במידה המתרת על-פי כלי דין, אינם שוללים, אינם מגבילים ואינם משנים את זכויות החובה הסטטוטוריות החלות על מכירת המוצרים של HP ללקוחות כאמור, אלא הם מהווים תוספת לאותן זכויות.

לפני הפנייה לתמיכת הלקוחות של HP

יתכן שתוכנות של חברות אחרות מצורפות ל-All-in-One של HP. אם תיתקל בבעיות בתוכנות אלו, תקבל את העזרה הטכנית הטובה ביותר על-ידי פניה למומחים של חברות אלו. לפני שתפנה לתמיכת הלקוחות של HP, בצע את הפעולות הבאות.

12 אחריות ותמיכה של HP

Hewlett-Packard מספקת תמיכה ב-All-in-One של HP באמצעות האינטרנט והטלפון. פרק זה מספק מידע אודות אחריות וכיצד לקבל תמיכה באמצעות האינטרנט, כיצד לגשת למספר הסידורי שלך ולמזהה השירות שלך, כיצד ליצור קשר עם מחלקת התמיכה של HP וכיצד להכין את ה-All-in-One של HP שלך למשלוח.

אם לא הצלחת למצוא את התשובה הדרושה בתיעוד המודפס או בתיעוד שעל גבי המסך, המצורף למוצר, באפשרותך לפנות לאחד משירותי התמיכה של HP הרשומים בעמודים הבאים. שירותי תמיכה מסוימים ניתן לקבל רק בארה"ב ובקנדה, בעוד ששירותים אחרים ניתן לקבל במדינות/אזורים רבים ברחבי העולם. אם לא רשום מספר של שירות תמיכה במדינה/באזור שלך, פנה לסוכן מורשה של HP הקרוב ביותר אליך, לקבלת עזרה.

אחריות

לקבלת שירות תיקונים של HP, עליך לפנות תחילה למשרד שירות של HP או למרכז שירות לקוחות של HP לפתרון בעיות בסיסיות. ראה לפני הפנייה לתמיכת הלקוחות של HP לקבלת מידע אודות השלבים שיש לבצע לפני הפנייה אל שירות הלקוחות.

הערה מידע זה אינו חל על לקוחות ביפן. למידע על אפשרויות השירות ביפן, ראה HP Quick  (Japan) Exchange Service.

שדרוגי אחריות

בהתאם למדינה/אזור שלך, HP עשויה להציע (בתמורה לתשלום נוסף) אפשרות לשדרוג האחריות, אשר מרחיבה או משפרת את האחריות הסטנדרטית על המוצר. אפשרויות זמינות עשויות לכלול תמיכה טלפונית מועדפת, שירות החזרה או החלפה בתוך יום עבודה אחד. בדרך כלל, תקופת הכיסוי מתחילה בתאריך רכישת המוצר ויש לרכוש אותה בתוך מסגרת זמן מוגבלת ממועד רכישת המוצר.

לקבלת מידע נוסף:

- בארה"ב, ב, חייג 1-866-234-1377 כדי לדבר עם יועץ של HP.
- מחוץ לארה"ב, נא התקשר למשרד המקומי של תמיכת הלקוחות של HP. לקבלת מידע נוסף ורשימה של מספרים לתמיכת לקוחות בעולם, ראה שיחה ממקום אחר בעולם.
- בקר באתר האינטרנט של HP בכתובת www.hp.com/support. אם תתבקש, בחר את המדינה/אזור שלך ולאחר מכן חפש מידע על תקופת האחריות.

3. פעל על-פי ההנחיות על המסך כדי להתקין את העדכון ב-All-in-One של HP.
4. התחל מחדש את ה-All-in-One של HP כדי להשלים את התהליך.

עדכון התקן (Windows)

במחשב Windows השתמש באחד מהבאים כדי לאחזר עדכון עבור ההתקן שלך:

- השתמש בדפדפן האינטרנט שלך כדי להוריד עדכון עבור ה-All-in-One של HP מהאתר www.hp.com/support. הקובץ יהיה קובץ הפעלה בחילוף עצמי עם הסיימת .exe. בלחיצה כפולה על קובץ ה-.exe, **Device Update Wizard** ייפתח במחשב שלך.
 - תוכל להשתמש בתוכנת העזר **Software Update** (עדכון תוכנה), המסופקת עם תוכנת **HP Image Zone**, כדי לסרוק באופן אוטומטי את אתר התמיכה של HP בהפרישי זמן קבועים מראש, כדי לברר אם קיימים עדכוני התקן.
- הערה אם אתה משתמש של Windows, תוכל להגדיר את תוכנת העזר **Software Update** (עדכוני תוכנה) (שהיא חלק מתוכנת ה-**HP Image Zone** המותקנת במחשב שלך) לסרוק באופן אוטומטי את אתר התמיכה של HP באינטרנט כדי למצוא עדכוני התקנים בהפרישי זמן קבועים מראש. אם אין ברשותך את הגרסה העדכנית ביותר של תוכנת העזר **Software Update** (עדכון תוכנה) בעת ההתקנה, תופיע במחשב תיבת דו-שיח שבה תתבקש לבצע שדרוג. בצע את שדרוג. לקבלת מידע נוסף אודות תוכנית העזר **Software Update** (עדכון תוכנה), ראה **עזרה של HP Image Zone** שעל-גבי המסך.



שימוש בעדכון ההתקן

1. בצע אחת מהפעולות הבאות:
 - לחץ פעמיים על קובץ ה-.exe של העדכון שהורדת מתוך www.hp.com/support.
 - כאשר תתבקש, קבל את עדכון ההתקן שנמצא על-ידי תוכנית העזר **Software Update** (עדכון תוכנה).
 2. **אשף עדכון ההתקן** (Device Update Wizard) ייפתח במחשב שלך.
 3. במסך **ברוכים הבאים** (Welcome) לחץ על **הבא** (Next).
 4. יופיע מסך **בחר התקן** (Select a Device).
 5. בחר את ה-All-in-One של HP מהרשימה ולאחר מכן, לחץ על **הבא** (Next).
 6. מופיע המסך **מידע חשוב** (Important Information).
 - 4. ודא כי המחשב וההתקן שלך עומדים בדרישות המפורטות.
 - 5. אם הנך עומד בדרישות, לחץ על **עדכן** (Update).
 7. המסך **ברוכים הבאים** (Welcome) מופיע. בלוח הבקרה של ה-All-in-One של HP יתחיל להבהב אור.
 8. המסך בתצוגת לוח הבקרה יקבל גוון ירוק בעת הטענתו של העדכון בהתקן ובעת הוצאתו ממנו. אין לנתק או לכבות את ההתקן או לבצע בו כל פעולה אחרת במהלך העדכון.
- הערה אם תפריע לעדכון, או אם תוצג הודעת שגיאה המודיעה על כשלון ההתקנה, צור קשר עם התמיכה של HP לקבלת סיוע.



לאחר הכיבוי וההפעלה מחדש של ה-All-in-One של HP, יופיע במחשב מסך המודיע כי העדכון הושלם.

ההתקן שלך עודכן. כעת ניתן להשתמש ב-All-in-One של HP בבטחה.

עדכון ההתקן (Mac)

- במחשב Mac, פעל על פי ההנחיות הבאות כדי לעדכן את ה-All-in-One של HP שברשותך:
1. השתמש בדפדפן האינטרנט שלך כדי להוריד עדכון עבור ה-All-in-One של HP מהאתר www.hp.com/support.
 2. לחץ פעמיים על הקובץ שהורד. המתקין ייפתח במחשב.

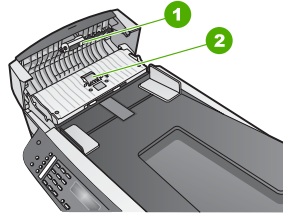

1	גלגלות
2	לוחית מפריד

2. הרטב מעט מטלית מבר רך ונטול מוך בעזרת מים מזוקקים וסחוט את עודפי המים מתוך הבד.
3. השתמש במטלית הלחה כדי לנגב שאריות מהגלגלות ומלוחית המפריד.
4. אם הלכלוך לא יורד באמצעות מים מזוקקים, נסה להשתמש באיזופרפיל אלכוהול.
5. סגור את מכסה מזין המסמכים האוטומטי.

פתרון בעיות של מחסנית הדפסה

אם יש בעיות עם הדפסה, יתכן שהן נגרמות כתוצאה מבעיה באחת ממחסניות ההדפסה.

1. הסר את מחסנית ההדפסה ובדוק שסרט המגן הוסר לחלוטין.
2. הכנס מחדש את מחסנית ההדפסה, ודא שהמחסניות הוכנסו במלואן וננעלו במקומן.
3. אם הבעיה נמשכת, הדפס דוח בדיקה עצמית כדי לבדוק האם יש בעיה עם מחסניות ההדפסה. דוח זה מספק מידע שימושי על מחסניות ההדפסה, כולל מידע מצב.
4. אם דוח הבדיקה העצמית מעיד על בעיה, נקה את מחסניות ההדפסה.
5. עם הבעיה נמשכת, נקה את מגעי הנחושת של מחסניות ההדפסה.
6. אם יש עדיין בעיות בהדפסה, בדוק איזה מחסנית גורמת את הבעיה והחלף אותה.

לקבלת מידע נוסף אודות הדפסת דוח בדיקה עצמית וניקוי מחסניות ההדפסה, ראה [תחזוקת ה-HP All-in-One של HP](#).

עדכון התקן

כדי שהתקן All-in-One של HP יפעל כהלכה באמצעות הטכנולוגיה המתקדמת ביותר שקיימת, באפשרותך לאחזר עדכוני התקן עבור ה-HP All-in-One של HP מאתר התמיכה של HP ולהתקינם באמצעות **Device Update Wizard** (אשף עדכוני ההתקן). כמו כן, יתכן שתצטרך להתקין עדכוני התקן ב-HP All-in-One של HP בשל אחת מהסיבות הבאות:

- התקשרת לתמיכת הלקוחות של HP ונציג שירות יעץ לך להיכנס לאתר התמיכה של HP ולאחזר שדרוג עבור ההתקן שברשותך.
- בתצוגת לוח הבקרה של ה-HP All-in-One של HP מופיעה הודעה המורה לך לעדכן את ההתקן.

נייר חסם את מזין המסמכים האוטומטי

פתרון

1. הרם את מכסה מזין המסמכים האוטומטי.

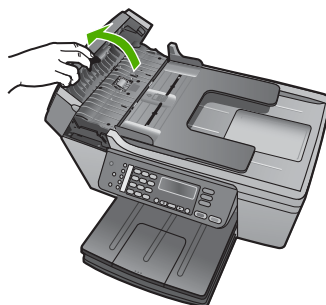

2. משוך בעדינות את הנייר בין הגלגלות.

התראה אם הנייר נקרע בעת הוצאתו, פנה את חתיכות הנייר שאולי נתקעו בין הגלגלות לבין הגלגלים. אם לא תסיר את כל חתיכות הנייר מתוך ה-HP All-in-One של HP יתכן שתתרחש עוד חסימת נייר.



3. סגור את מכסה מזין המסמכים האוטומטי.

מזין המסמכים האוטומטי מרים יותר מדי עמודים או אף עמוד

סיבה יש לנקות את לוחית המפריד או את הגלגלות בתוך מזין המסמכים האוטומטי. עופרת עיפרון, שעווה או דיו, יכולים להצטבר על הגלגלות ועל לוחית המפריד לאחר שימוש רב, או אם הנך מעתיק מסמכי מקור הכתובים בכתב יד, או מקורות בעלי תכולת דיו רבה.

- מזין המסמכים האוטומטי לא מרים דפים כלל, כל גלגלות בתוך המזין זקוקות לניקיון.
- אם מזין המסמכים האוטומטי מרים מספר דפים בבת אחת במקום דפים יחידים, לוחית המפריד בתוך המזין זקוקה לניקיון.

פתרון טען גליון אחד או שניים של נייר לבן חדש בגודל מלא לתוך מגש הזנת המסמכים, ולאחר מכן לחץ על **התחל הדפסה בשחור**, כדי להעביר דפים דרך מזין המסמכים האוטומטי. הנייר הרגיל משחרר וסופג לכלוך מן הגלגלות או מלוחית המפריד.

אם הבעיה נמשכת, או אם מזין המסמכים האוטומטי לא מרים את דף הנייר הרגיל, תוכל לנקות את הגלגלת או את לוחית המפריד, באופן ידני.

ניקוי הגלגלות או לוחית המפריד

1. הרם את מכסה מזין המסמכים האוטומטי. הגלגלות ולוחית המפריד נראות באיור הבא.

פתרון בעיות הקשורות לנייר

למניעת חסימות נייר, השתמש רק בסוגי הנייר המומלצים עבור ה-All-in-One של HP. לקבלת רשימה של ניירות מומלצים, ראה **עזרה של HP Image Zone** שעל-גבי המסך, או בקר בכתובת www.hp.com/support.

אין לטעון נייר מסולסל, מקומט או נייר עם קצוות מכופפים או קרועים, אל מגש ההזנה. למידע נוסף, ראה טעינת נייר.

אם הנייר נתקע בהתקן, פעל על-פי הנחיות אלה, כדי לפנות את חסימת הנייר.

נייר עם את ה-All-in-One של HP

פתרון

1. לחץ כלפי פנים על הלשונית בדלת הפיניו האחורית, כדי לשחרר את הדלת. הסר את הדלת במשיכה כלפי חוץ ב-All-in-One של HP.

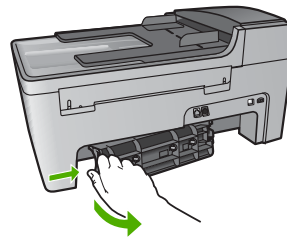

התראה ניסיון לפנות חסימת נייר מקידמת ה-All-in-One של HP עלולה לגרום נזק למנגנון ההדפסה. תמיד יש לגשת ולפנות חסימות נייר באמצעות דלת פיניו אחורית. 

2. משוך בעדינות את הנייר בין הגלגלות.

התראה אם הנייר נקרע בעת הוצאתו, פנה את חתיכות הנייר שאולי נתקעו בין הגלגלות לבין הגלגלים. אם לא תסיר את כל חתיכות הנייר מתוך ה-All-in-One של HP יתכן שתתרחש עוד חסימת נייר. 

3. החלף את דלת הפיניו האחורית. דחוף את הדלת בעדינות קדימה, עד שהיא נסגרת במקומה בנקישה.

4. לחץ על **אישור** כדי להמשיך בעבודה הנוכחית.

- ה-All-in-One של HP לא יקבל את הפקס והמשיבון יקליט את צילי הפקס. לקבלת מידע על הגדרת All-in-One של HP לקבל פקסים באופן אוטומטי, ראה הגדרת מצב המענה. ודא שההגדרה **Rings to Answer** (מספר צלצולים למענה) מוגדרת למספר רב יותר של צלצולים מזה המוגדר במשיבון. למידע נוסף, ראה קביעת מספר צלצולים לפני המענה.

חוט הטלפון המצורף ל-All-in-One של HP שלי אינו מספיק ארוך.

פתרון אם חוט הטלפון שצורף ל-All-in-One של HP אינו ארוך מספיק, תוכל להשתמש במחבר, כדי להאריך את החוט. ניתן לרכוש מחבר בחנות אלקטרוני המחזיקה אביזרי טלפון. כמו כן, תזדקק לחוט טלפון נוסף, שיכול להיות חוט רגיל שאולי כבר יש לך בבית או במשרד.

עצה אם ה-All-in-One של HP שלך הגיע עם מתאם חוט טלפון דו-גידי, תוכל להשתמש בו עם חוט טלפון ארבע-גידי, כדי להאריך אותו. למידע על השימוש במתאם חוט טלפון דו-גידי, עיין בתיעוד המצורף אליו. 

הארכת חוט הטלפון שלך

1. השתמש בחוט הטלפון שמסופק בקופסה יחד עם ה-All-in-One של HP וחבר קצה אחד למחבר. לאחר מכן, חבר את הקצה השני ליציאה המסומנת "1-LINE" בחלק האחורי של ה-All-in-One של HP.
2. חבר חוט טלפון אחר ליציאה הפתוחה במחבר ולשקע הטלפון בקיר, כמוצג להלן.

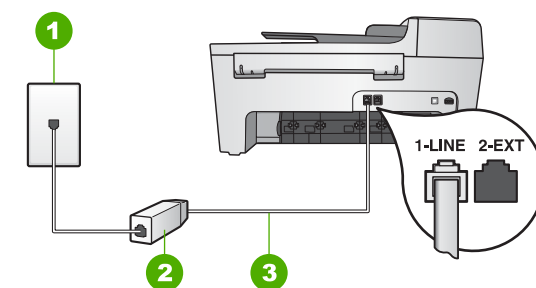

1	שקע טלפון בקיר
2	מחבר
3	חוט הטלפון מסופק באריזה, יחד עם ה-All-in-One של HP.

פתרון בעיות תפעול

- סעיף זה מכיל מידע אודות פתרון בעיות במחסניות הדפסה ובנייר.
- הסעיף במערכת **עזרה של HP Image Zone** העוסק בפתרון בעיות מכיל מספר רב יותר של עצות לפתרון של כמה מהבעיות הנפוצות ביותר הקשורות להתקן All-in-One של HP.
- למידע נוסף, ראה שימוש בתוכנת **HP Image Zone**.
- אם יש לך גישה לאינטרנט, באפשרותך לקבל עזרה באתר האינטרנט של HP בכתובת www.hp.com/support. אתר האינטרנט מספק גם תשובות לשאלות נפוצות.

5 שניות של שקט בסוף ההודעה. רצוי שלא יהיו רעשי רקע בעת הקלטת פרק הזמן השקט הזה. נסה שוב לקבל פקס.

הערה משיבוים דיגיטליים מסויימים עלולים לא לשמור את קטע השקט המוקלט בסוף ההודעה שלך. השמע שוב את ההודעה המושמעת שלך כדי לבדוק את העניין. 

- אם ה-All-in-One של HP משתף קו טלפון עם סוגים אחרים של ציוד טלפון, כגון משיבון, מודם או יחידת מיתוג מרובת יציאות, רמת האות של הפקס עלולה להיפגע. מצב זה עלול לגרום בעיות בעת קבלת פקס. כדי לבדוק אם ציוד אחר גורם את הבעיה, נתק מקו הטלפון הכל חוץ מה-All-in-One של HP ונסה לקבל פקס. אם אתה מצליח לקבל פקסים ללא הציוד האחר, אחד החלקים בציוד או יותר גורם לבעיות. נסה לחבר מחדש את פרטי הציוד, אחד אחד, ולבצע את הבדיקה מחדש עד שתזהה את החלק בציוד אשר גורם לבעיה.
- אם ברשותך דפוס צלצול מובחן עבור מספר הפקס (באמצעות שימוש בצלצול מובחן של חברת הטלפונים), ודא שהגדרת המאפיין **Answer Ring Pattern** (דפוס צלצול מענה) מוגדרת ב-All-in-One של HP, בהתאם. למידע נוסף, ראה **שינוי דפוס צלצול המענה** (צלצול מובחן).

לא ניתן לשגר פקסים באמצעות ה-All-in-One של HP, אך ניתן לקבל פקסים

פתרון

- יתכן שהתקן All-in-One של HP מחייג מהר מדי או לאט מדי. יתכן שעליך להוסיף השהיות ברצף הספרות לחיוג. לדוגמה, אם דרושה לך גישה לקו חוץ לפני חיוג מספר הטלפון, הוסף השהיה לאחר מספר הגישה. אם המספר שלך הוא 95555555, והספרה 9 מעניקה לך גישה לקו חוץ עליך להוסיף השהיות באופן הבא: כדי להוסיף השהייה במהלך החיוג, לחץ על **חיוג חוזר/השהיה** או לחץ ברציפות על הלחצן **רווח (#)**. עד להופעת מקף (-) בתצוגת לוח הבקרה.
- כמו כן, באפשרותך לשגר פקס באמצעות חיוג מהצג. הדבר מאפשר לך להאזין לקו הטלפון במהלך החיוג. באפשרותך לקבוע את קצב החיוג ולהגיב להנחיות במהלך החיוג. למידע נוסף, ראה **שיגור פקס באמצעות חיוג מהצג**.
- המספר שהזנת בעת שיגור הפקס אינו בתבנית המתאימה, או שישנן בעיות במכשיר הפקס הייעודי. כדי לבדוק זאת, נסה לחייג למספר הפקס ממכשיר טלפון, והאזן לצליל הפקס. אם אינך שומע צלילי פקס, יתכן שמכשיר הפקס הייעודי אינו מופעל או אינו מחובר, או ששירות תא קולי מפריע לקו הטלפון של הנמען. תוכל גם לבקש מהנמען לבדוק אם יש בעיה במכשיר הפקס שלו.

צליל פקס מוקלטים במשיבון

פתרון

- ודא כי ה-All-in-One של HP הוגדר לקבל פקסים באופן אוטומטי. אם ה-All-in-One של HP הוגדר לקבל פקסים באופן ידני, ה-All-in-One של HP לא יענה לשיחות נכנסות. עליך להיות זמין כדי לקבל שיחות פקס נכנסות, או

ה-All-in-One של HP נתקל בבעיות בשיגור ובקבלת פקסים

פתרון ודא שה-All-in-One של HP דולק. הבט בתצוגת לוח הבקרה של ה-All-in-One של HP. אם תצוגת לוח הבקרה ריקה ונורית ה**הפעלה** אינה מוארת, ה-All-in-One של HP כבוי. ודא שכבל המתח מחובר היטב ל-All-in-One של HP ותקוע בשקע חשמל. לחץ על לחצן ה**הפעלה** כדי להפעיל את ה-All-in-One של HP.

לאחר הפעלת ה-All-in-One של HP, HP ממליצה שתמתין חמש דקות לפני שתשגר או תקבל פקס. אין אפשרות לשגר או לקבל פקסים בהתקן ה-All-in-One של HP בזמן שההתקן מבצע את האתחול שלאחר ההפעלה.

פתרון

ה-All-in-One של HP אינו יכול לקבל פקסים, אך מסוגל לשגר פקסים

פתרון

- אם אינך משתמש בשירות צלצול מובחן, ודא שהמאפיין **Answer Ring Pattern** (דפוס צלצול מענה) ב-All-in-One של HP מוגדר ל-**All Rings** (כל הצלצולים). לקבלת מידע נוסף, ראה שינוי דפוס צלצול המענה (צלצול מובחן).
 - אם **Auto Answer** (מענה אוטומטי) הוגדר למצב **Off** (כבוי), יהיה עליך לקבל פקסים באופן ידני. אחרת, לא יתקבלו פקסים ב-All-in-One של HP. למידע על קבלת פקסים באופן ידני, ראה קבלת פקס באופן ידני.
 - אם ברשותך שירות תא קולי באותו מספר טלפון שמשמש גם לשיחות פקס, עליך לקבל פקסים ידנית ולא באופן אוטומטי. פירוש הדבר, שעליך להיות זמין כדי לענות באופן אישי לשיחות פקס נכנסות. למידע אודות הגדרת ה-All-in-One של HP יחד עם שירות תא קולי, ראה הגדרת פקס. למידע על קבלת פקסים באופן ידני, ראה קבלת פקס באופן ידני.
 - אם מודם מחשב מחובר לקו הטלפון שאליו מחובר ה-All-in-One של HP, ודא שהתוכנה של מודם המחשב אינה מוגדרת לקבלת פקסים באופן אוטומטי. מודם המוגדר לקבלת פקסים באופן אוטומטי משתלט על קו הטלפון כדי לקבל את כל הפקסים הנכנסים, דבר המונע מה-All-in-One של HP לקבל שיחות פקס.
 - אם מחובר משיבון לקו של ה-All-in-One של HP, יתכן שתתקל באחת מהבעיות הבאות:
 - ההודעה היוצאת עשויה להיות ארוכה מידי או בעוצמה חזקה מידי מכדי לאפשר ל-All-in-One של HP לזהות צלילי פקס, ולגרום בכך למכשיר הפקס שמתקשר להתנתק.
 - המשיבון עלול לנתק מהר מידי לאחר ההודעה המושמעת, אם הוא לא יזהה מישהו שמנסה להקליט הודעה, כמו במצב של שיחת פקס נכנסת. מצב זה מונע מה-All-in-One של HP מלזהות צלילי פקס. בעיה זו נפוצה במיוחד במשיבונים דיגיטליים.
- הפעולות הבאות יסייעו בפתרון הבעיות:
- ודא כי ה-All-in-One של HP הוגדר לקבל פקסים באופן אוטומטי. לקבלת מידע על הגדרת ה-All-in-One של HP לקבל פקסים באופן אוטומטי, ראה הגדרת מצב המענה.
 - ודא שהגדרה **Rings to Answer** (מספר צלצולים למענה) מוגדרת למספר רב יותר של צלצולים מזה המוגדר במשיבון. למידע נוסף, ראה קביעת מספר צלצולים לפני המענה.
 - נתק את המשיבון ונסה לקבל פקס. אם הנך יכול לקבל פקס ללא המשיבון, מקור הבעיה הוא ככל הנראה במשיבון.
 - חבר חזרה את המשיבון והקלט מחדש את ההודעה היוצאת. הקלט הודעה באורך של כ-10 שניות. בעת הקלטת ההודעה, דבר באיטיות ובעוצמת קול נמוכה. השאר לפחות

מכשירי טלפון דיגיטליים. חבר את ה-All-in-One של HP לקו טלפון אנלוגי ונסה לשגר או לקבל פקס.

לאחר שפתרת בעיות שנמצאו, הפעל את בדיקת הפקס שנית כדי לוודא שהבדיקה מצליחה ושה-All-in-One של HP מוכן להעברת פקסים. אם הבדיקה **Dial Tone Detection** (זיהוי צליל חיוג) ממשיכה להיכשל, פנה לחברת הטלפונים לצורך בדיקת קו הטלפון.

הבדיקה Fax Line Condition (מצב קו הפקס) נכשלה

פתרון

- ודא שחברת את ה-All-in-One של HP לקו טלפון אנלוגי, אחרת לא תוכל לשגר או לקבל פקסים. כדי לבדוק אם קו הטלפון שלך דיגיטלי, חבר מכשיר טלפון אנלוגי רגיל לקו ובדוק אם נשמע צליל חיוג. אם אינך שומע צליל חיוג רגיל, יתכן שזהו קו טלפון שהוגדר עבור מכשירי טלפון דיגיטליים. חבר את ה-All-in-One של HP לקו טלפון אנלוגי ונסה לשגר או לקבל פקס.
 - בדוק את החיבור בין שקע הטלפון בקיר לבין ה-All-in-One של HP כדי לוודא שחוט הטלפון מחובר היטב.
 - ודא שחברת את ה-All-in-One של HP כהלכה לשקע הטלפון בקיר. השתמש בחוט הטלפון שסופק באריזה יחד עם ה-All-in-One של HP וחבר קצה אחד לשקע הטלפון בקיר. לאחר מכן, חבר את הקצה השני ליציאה המסומנת "LINE-1" בחלק האחורי של ה-All-in-One של HP. לקבלת מידע נוסף אודות הגדרת ה-All-in-One של HP עבור העברת פקסים, ראה **הגדרת פקס**.
 - יתכן שכשולן הבדיקה נגרם על-ידי ציוד אחר המחובר לאותו קו טלפון אליו מחובר ה-All-in-One של HP. כדי לבדוק אם ציוד אחר גורם לבעיה, נתק את כל המכשירים המחוברים לקו הטלפון ולאחר מכן הפעל את הבדיקה שנית.
 - אם **Dial Tone Detection Test** (בדיקת זיהוי צליל חיוג) עוברת כאשר הציוד האחר מנותק, אם כך, אחד מפריטי ציוד או יותר הוא הגורם לבעיה. נסה לחבר מחדש את פריטי הציוד, אחד אחד, ולבצע את הבדיקה מחדש עד שתזהה את החלק בציוד אשר גורם לבעיה.
 - אם הבדיקה **Fax Line Condition Test** (בדיקת מצב קו פקס) נכשלת כאשר לא מחובר ציוד נוסף, חבר את ה-All-in-One של HP לקו טלפון תקין והמשך לסקור את מידע פתרון הבעיות בסעיף זה.
 - אם אתה משתמש במפצל טלפון, הדבר עלול לגרום לבעיות בהעברת פקסים. (מפצל הוא מחבר חוט דו-גידי המתחבר לשקע הטלפון בקיר.) נסה להסיר את המפצל ולחבר את ה-All-in-One של HP ישירות לשקע הטלפון בקיר.
- לאחר שפתרת בעיות שנמצאו, הפעל את בדיקת הפקס שנית כדי לוודא שהבדיקה מצליחה ושה-All-in-One של HP מוכן להעברת פקסים. אם הבדיקה **Fax Line Condition** (מצב קו פקס) ממשיכה להיכשל ואתה נתקל בבעיות בהעברת פקסים, פנה לחברת הטלפונים לצורך בדיקת הקו.

בתצוגת לוח הבקרה מוצגת באופן קבוע ההודעה Phone Off Hook (הטלפון בשימוש)

פתרון אתה משתמש בחוט טלפון מסוג שגוי. ודא כי אתה משתמש בחוט הטלפון המצורף ל-All-in-One של HP כדי לחבר את ההתקן לקו הטלפון. למידע נוסף, ראה הבדיקה **Using Correct Type of Phone Cord with Fax** (שימוש בחוט טלפון מהסוג הנכון עבור הפקס) נכשלה.

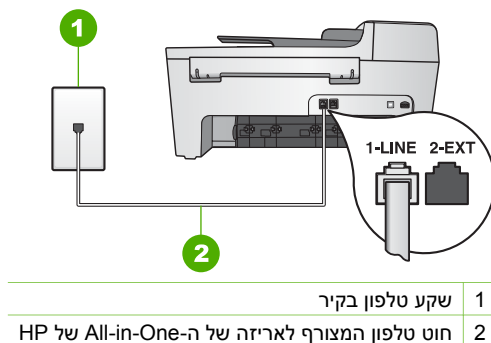

- אם קו הטלפון שסופק אינו ארוך מספיק, באפשרותך להאריך אותו. לקבלת מידע נוסף, ראה חוט הטלפון המצורף ל-All-in-One של HP שלי אינו מספיק ארוך..
- בדוק את החיבור בין שקע הטלפון בקיר לבין ה-All-in-One של HP כדי לוודא שחוט הטלפון מחובר היטב.

הבדיקה Dial Tone Detection (זיהוי צליל חיוג) נכשלה

פתרון

- יתכן שכשלון הבדיקה נגרם על-ידי ציוד אחר המחובר לאותו קו טלפון אליו מחובר ה-All-in-One של HP. כדי לבדוק אם ציוד אחר גורם לבעיה, נתק את כל המכשירים המחוברים לקו הטלפון ולאחר מכן הפעל את הבדיקה שנית. אם **Dial Tone Detection Test** (בדיקת זיהוי צליל חיוג) עוברת כאשר הציוד האחר מנותק, אם כן, אחד מפריטי ציוד או יותר הוא הגורם לבעיה. נסה לחבר מחדש את פרטי הציוד, אחד אחד, ולבצע את הבדיקה מחדש עד שתזהה את החלק בציוד אשר גורם לבעיה.
- נסה לחבר טלפון וחוט טלפון תקינים לשקע הטלפון בקיר בו אתה משתמש עבור ה-All-in-One של HP ובדוק שנשמע צליל חיוג. אם לא נשמע צליל חיוג, פנה לחברת הטלפונים לצורך בדיקת הקו.
- ודא שחיברת את ה-All-in-One של HP כהלכה לשקע הטלפון בקיר. השתמש בחוט הטלפון שסופק באריזה יחד עם ה-All-in-One של HP וחבר קצה אחד לשקע הטלפון בקיר. לאחר מכן, חבר את הקצה השני ליציאה המסומנת "1-LINE" בחלק האחורי של ה-All-in-One של HP. לקבלת מידע נוסף אודות הגדרת ה-All-in-One של HP עבור העברת פקסים, ראה **הגדרת פקס**.
- אם אתה משתמש במפצל טלפון, הדבר עלול לגרום לבעיות בהעברת פקסים. (מפצל הוא מחבר חוט דו-גידי המתחבר לשקע הטלפון בקיר.) נסה להסיר את המפצל ולחבר את ה-All-in-One של HP ישירות לשקע הטלפון בקיר.
- אם מערכת הטלפון שלך אינה משתמשת בצליל חיוג רגיל, כגון מערכות מרכזיה מסוימות, הדבר עלול לגרום לכשלון הבדיקה. הדבר לא יגרום לבעיה בשיגור או בקבלה של פקסים. נסה לשגר או לקבל פקס בדיקה.
- בדוק שהגדרת המדינה/אזור הוגדרה כהלכה עבור המדינה/אזור שלך. אם ההגדרה של מדינה/אזור לא הוגדרה כהלכה, הבדיקה עלולה להיכשל ואתה עלול להתקל בבעיות בשיגור ובקבלת פקסים. למידע נוסף, ראה **קביעת השפה והמדינה/אזור**.
- ודא שחיברת את ה-All-in-One של HP לקו טלפון אנלוגי, אחרת לא תוכל לשגר או לקבל פקסים. כדי לבדוק אם קו הטלפון שלך דיגיטלי, חבר מכשיר טלפון אנלוגי רגיל לקו ובדוק אם נשמע צליל חיוג. אם אינך שומע צליל חיוג רגיל, יתכן שזהו קו טלפון שהוגדר עבור

הבדיקה Phone Cord Connected to Correct Port on Fax (חוט הטלפון מחובר ליציאה המתאימה בפקס) נכשלה

פתרון חוט הטלפון מחובר ליציאה הלא נכונה בחלקו האחורי של ה-All-in-One של HP.

1. השתמש בחוט הטלפון שסופק באריזה יחד עם ה-All-in-One של HP וחבר קצה אחד לשקע הטלפון בקיר. לאחר מכן, חבר את הקצה השני ליציאה המסומנת "1-LINE" בחלק האחורי של ה-All-in-One של HP.

 **הערה** אם אתה משתמש ביציאה "2-EXT" כדי לחבר לשקע הטלפון בקיר, לא תוכל לשגר או לקבל פקסים. יש להשתמש ביציאה "2-EXT" אך ורק לצורך חיבור ציוד אחר, כגון משיבון או מכשיר טלפון.

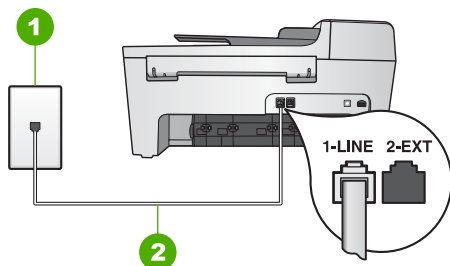

מראה אחורי של ה-All-in-One של HP

1	שקע טלפון בקיר
2	חוט הטלפון, המסופק באריזה עם ה-All-in-One של HP, מחובר ליציאת "1-LINE"

2. לאחר שחיברת את חוט הטלפון ליציאה המסומנת "1-LINE", הפעל את בדיקת הפקס

שנית כדי לוודא שהבדיקה מצליחה ושה-All-in-One של HP מוכן להעברת פקסים.

3.

נסה לשגר או לקבל פקס בבדיקה.

הבדיקה Using Correct Type of Phone Cord with Fax (שימוש בחוט טלפון מהסוג הנכון עבור הפקס) נכשלה

פתרון

- ודא שאתה משתמש בחוט הטלפון המצורף לאריזה של ה-All-in-One של HP לצורך חיבור לשקע טלפון בקיר. יש לחבר את הקצה האחד של חוט טלפון ליציאה המסומנת "1-LINE" בחלקו האחורי של ה-All-in-One של HP ואת הקצה השני לשקע הטלפון בקיר, כפי שמוצג להלן.

חזרה והפעל את ההתקן. הפעל את הבדיקה שנית. אם הבדיקה נכשלה שנית, המשך לסקור את המידע לפתרון בעיות בסעיף זה.

- נסה לשגר או לקבל פקס בדיקה. אם הצלחת לשגר או לקבל פקס, יתכן שלא קיימת בעיה.
- אם אתה משתמש במחשב Windows ואתה מריץ את הבדיקה מתוך **אשף הגדרת הפקס** (Fax Setup Wizard), ודא שה-All-in-One של HP לא מבצע כעת משימה אחרת, כגון קבלת פקס או יצירת עותק. בדוק אם מוצגת בתצוגת לוח הבקרה הודעה המעידה על כך שה-All-in-One של HP תפוס. אם ההתקן תפוס, המתן עד לסיום המשימה ומעבר למצב לא פעיל לפני שתפעיל את הבדיקה.

לאחר שפתרת בעיות שנמצאו, הפעל את בדיקת הפקס שנית כדי לוודא שהבדיקה מצליחה ושה-All-in-One של HP מוכן להעברת פקסים. אם הבדיקה **Fax Hardware Test** (בדיקת החומרה של הפקס) ממשיכה להיכשל ואתה נתקל בבעיות בשיגור ובקבלה של פקסים, פנה לתמיכה של HP. בקר באתר www.hp.com/support. אם תתבקש, בחר את המדינה/אזור שלך ולאחר מכן לחץ על **Contact HP** (פנייה ל-HP) לקבלת מידע על פנייה לקבלת תמיכה טכנית.

הבדיקה Fax Connected to Active Telephone Wall Jack (הפקס מחובר לשקע טלפון פעיל בקיר) נכשלה

פתרון

- בדוק את החיבור בין שקע הטלפון בקיר לבין ה-All-in-One של HP כדי לוודא שחוט הטלפון מחובר היטב.
 - ודא שאתה משתמש בחוט הטלפון המצורף ל-All-in-One של HP. אם לא תשתמש בחוט הטלפון שסופק כדי לחבר בין שקע הטלפון בקיר לבין ה-All-in-One של HP, יתכן שלא תצליח לשגר או לקבל פקסים. לאחר חיבור חוט הטלפון המצורף ל-All-in-One של HP, הפעל את בדיקת הפקס שנית.
 - ודא שחירת את ה-All-in-One של HP כהלכה לשקע הטלפון בקיר. השתמש בחוט הטלפון שסופק באריזה יחד עם ה-All-in-One של HP וחבר קצה אחד לשקע הטלפון בקיר. לאחר מכן, חבר את הקצה השני ליציאה המסומנת "1-LINE" בחלק האחורי של ה-All-in-One של HP. לקבלת מידע נוסף אודות הגדרת ה-All-in-One של HP עבור העברת פקסים, ראה **הגדרת פקס**.
 - אם אתה משתמש במפצל טלפון, הדבר עלול לגרום לבעיות בהעברת פקסים. (מפצל הוא מחבר חוט דו-גידי המתחבר לשקע הטלפון בקיר.) נסה להסיר את המפצל ולחבר את ה-All-in-One של HP ישירות לשקע הטלפון בקיר.
 - נסה לחבר טלפון וחוט טלפון תקינים לשקע הטלפון בקיר בו אתה משתמש עבור ה-All-in-One של HP ובדוק שנשמע צליל חיוג. אם לא נשמע צליל חיוג, פנה לחברת הטלפונים לצורך בדיקת הקו.
 - נסה לשגר או לקבל פקס בדיקה. אם הצלחת לשגר או לקבל פקס, יתכן שלא קיימת בעיה.
- לאחר שפתרת בעיות שנמצאו, הפעל את בדיקת הפקס שנית כדי לוודא שהבדיקה מצליחה ו-All-in-One של HP מוכן להעברת פקסים.



הערה חשוב שתנתק את ה-All-in-One של HP לפני הפעלה מחדש של המחשב. אל תחבר את ה-All-in-One של HP למחשב לפני שתשלים את ההתקנה מחדש של התוכנה.

5. כדי להתקין מחדש את התוכנה, הכנס את תקליטור ה-All-in-One של HP לכוון התקליטורים במחשב.
6. בשולחן העבודה, פתח את התקליטור ולאחר מכן לחץ פעמיים על **HP All-in-One Installer**.
7. פעל לפי ההוראות על המסך וההוראות שניתנו במדריך ההתקנה שצורף ל-All-in-One של HP.

פתרון בעיות בהתקנת פקס

סעיף זה כולל מידע אודות פתרון בעיות התקנת פקס עבור ה-All-in-One של HP. אם ה-All-in-One של HP אינו מוגדר כהלכה להעברת פקסים, יתכן שתתקל בבעיות בעת שליחת פקסים, קבלת פקסים או שניהם.

סעיף זה כולל מידע על פתרון בעיות הקשורות להתקנה בלבד. לנושאים נוספים בדבר פתרון בעיות בפקס, כגון בעיות בתדפיסים או קבלה איטית של פקסים, ראה הסעיף **פתרון בעיות עבור סדרת 5600 series** במערכת **שימוש HP Image Zone** במערכת **עזרה של 5600 series**. בעזרה של-גבי המסך.

אם אתה נתקל בבעיות בהעברת פקסים, באפשרותך להדפיס דוח בדיקת פקס כדי לבדוק את מצב ה-All-in-One של HP. אם ה-All-in-One של HP לא הותקן כהלכה להעברת פקסים, הבדיקה תכשל. בצע בדיקה זו לאחר השלמת ההתקנה של ה-All-in-One של HP עבור העברת פקסים. למידע נוסף, ראה **בדיקת הגדרת הפקס שלך**.
אם הבדיקה נכשלה, קרא את הדוח וחפש מידע על אופן פתרון הבעיות שנמצאו. לקבלת מידע, באפשרותך להעזר גם בסעיף הבא **בדיקת הפקס נכשלה**.

בדיקת הפקס נכשלה

אם בצעת בדיקת פקס והבדיקה נכשלה, קרא את הדוח לאיתור מידע בסיסי על השגיאה. לקבלת מידע מפורט יותר, בדוק את הדוח כדי לראות איזה חלק בבדיקה נכשל ולאחר מכן קרא את הנושא המתאים בסעיף זה לקבלת מידע על פתרונות אפשריים.

- הבדיקה Fax Hardware Test (בדיקת החומרה של הפקס) נכשלה
- הבדיקה Fax Connected to Active Telephone Wall Jack (הפקס מחובר לשקע טלפון פעיל בקיר) נכשלה
- הבדיקה Phone Cord Connected to Correct Port on Fax (חוט הטלפון מחובר ליציאה המתאימה בפקס) נכשלה
- הבדיקה Using Correct Type of Phone Cord with Fax (שימוש בחוט טלפון מהסוג הנכון עבור הפקס) נכשלה
- הבדיקה Dial Tone Detection (זיהוי צליל חיוג) נכשלה
- הבדיקה Fax Line Condition (מצב קו הפקס) נכשלה

הבדיקה Fax Hardware Test (בדיקת החומרה של הפקס) נכשלה

פתרון

- כבה את ה-All-in-One של HP באמצעות הלחצן **הפעלה** בלוח הבקרה ולאחר מכן נתק את כבל החשמל מגב ה-All-in-One של HP. לאחר מספר שניות, חבר את כבל החשמל

כדי לוודא שהתוכנה הותקנה כהלכה, לחץ פעמיים על סמל **HP Solution Center** (מרכז הפתרונות של HP) בשולחן העבודה. אם הסמלים החיוניים (**Scan Picture** (סריקת תמונה), **Scan Document** (סריקת מסמך) ו-**Send a Fax** (שיגור פקס)) מוצגים ב-**HP Solution Center** (מרכז הפתרונות של HP), התוכנה הותקנה כהלכה.

הסרת התקנה ממחשב Windows, שיטה 2

הערה  השתמש בשיטה זו אם האפשרות **Uninstall** (הסרת ההתקנה) לא מופיעה בתפריט התחל (Start) של Windows.

1. בשורת המשימות של Windows, לחץ על **התחל (Start)**, **הגדרות (Settings)**, **לוח הבקרה (Control Panel)**.
2. לחץ פעמיים על **הוספה/הסרה של תוכניות (Add/Remove Programs)**.
3. בחר באפשרות **All-in-One של HP & Officejet 4.0** ולאחר מכן לחץ על **שנה/הסר (Change/Remove)**.
4. בצע את ההוראות המופיעות על-גבי המסך.
5. נתק את ה-All-in-One של HP מהמחשב.
6. הפעל מחדש את המחשב.

הערה  חשוב שתנתק את ה-All-in-One של HP לפני הפעלה מחדש של המחשב. אל תחבר את ה-All-in-One של HP למחשב לפני שתשלים את ההתקנה מחדש של התוכנה.

6. הכנס את תקליטור ה-All-in-One של HP לכוון התקליטורים במחשב ולאחר מכן הפעל את תוכנית ההתקנה (Setup).
7. פעל לפי ההוראות על המסך וההוראות שניתנו במדריך ההתקנה שצורף ל-All-in-One של HP.

הסרת התקנה ממחשב Windows, שיטה 3

הערה  זוהי שיטה חלופית למקרה שהאפשרות **הסר התקנה (Uninstall)** אינה זמינה בתפריט התחל (Start) של Windows.

1. הכנס את תקליטור ה-All-in-One של HP לכוון התקליטורים במחשב ולאחר מכן הפעל את תוכנית ההתקנה (Setup).
2. בחר באפשרות **הסרת התקנה (Uninstall)** ובצע את ההוראות על-גבי המסך.
3. נתק את ה-All-in-One של HP מהמחשב.
4. הפעל מחדש את המחשב.

הערה  חשוב שתנתק את ה-All-in-One של HP לפני הפעלה מחדש של המחשב. אל תחבר את ה-All-in-One של HP למחשב לפני שתשלים את ההתקנה מחדש של התוכנה.

5. הפעל שוב את תוכנית ההגדרה של All-in-One של HP.
6. בחר באפשרות **Reinstall** (התקנה מחדש).
7. פעל לפי ההוראות על המסך וההוראות שניתנו במדריך ההתקנה שצורף ל-All-in-One של HP.

הסרת התוכנה ממחשב Mac

1. נתק את ה-All-in-One של HP שלך מה-Mac.
2. לחץ פעמיים על התיקייה **Applications: HP All-in-One Software**.
3. לחץ פעמיים על **HP Uninstaller**.
4. בצע את ההוראות המופיעות על-גבי המסך.
5. עם סיום הסרת התוכנה, נתק את ה-All-in-One של HP ולאחר מכן הפעל מחדש את המחשב.

Digital Imaging Monitor (צג ההדמיה הדיגיטלית) לא מופיע במגש המערכת (Windows)

פתרון אם **Digital Imaging Monitor** (צג ההדמיה הדיגיטלית) לא מופיע במגש המערכת (הממוקם בדרך כלל בפניה הימנית התחתונה של שולחן העבודה), הפעל את **HP Solution Center** (מרכז הפתרונות של HP) כדי לבדוק אם הסמלים החיוניים מופיעים. לקבלת מידע נוסף אודות לחצנים חיוניים חסרים ב-**HP Solution Center** (מרכז הפתרונות של HP), ראה חלק מהלחצנים חסרים ב-**HP Solution Center** (מרכז הפתרונות של HP) (Windows).

הסר את התוכנה והתקן אותה מחדש

אם ההתקנה לא הושלמה או אם חיברת את כבל ה-USB למחשב לפני שהתבקשת לבצע זאת במסך התקנת התוכנה, יתכן שיהיה עליך להסיר את התקנת התוכנה ולאחר מכן להתקינה מחדש. אל תבצע מחיקה פשוטה של קובצי התוכנה של ה-All-in-One של HP מהמחשב. הקפד להסיר אותם כהלכה באמצעות תוכנית השירות להסרת התקנה אשר סופקה עם התקנת התוכנה **HP Image Zone**. התקנה מחדש עשויה להימשך בין 20 ל-40 דקות. קיימות שלוש שיטות להסרת ההתקנה של התוכנה ממחשב Windows ושיטה אחת להסרת ההתקנה ממחשב Mac.

הסרת התקנה ממחשב Windows, שיטה 1

1. נתק את ה-All-in-One של HP מהמחשב. אל תחבר את ה-All-in-One של HP למחשב לפני שתשלים את ההתקנה מחדש של התוכנה.
 2. לחץ על לחצן **הפעלה** כדי לכבות את ה-All-in-One של HP.
 3. משורת המשימות של Windows, לחץ על **התחל** (Start), על **תוכניות** (Programs) או על **כל התכניות** (All Programs), על **HP**, על **Photosmart All-in-One 5600 series** ועל **Uninstall** (הסרת ההתקנה).
 4. בצע את ההוראות המופיעות על-גבי המסך.
 5. אם תישאל אם ברצונך להסיר קבצים משותפים, לחץ על **לא** (NO).
 6. תוכניות אחרות שמשמשות בקבצים אלה עשויות שלא לפעול כהלכה אם הקבצים יימחקו. הפעל מחדש את המחשב.
 7.  הערה חשוב שתנתק את ה-All-in-One של HP לפני הפעלה מחדש של המחשב. אל תחבר את ה-All-in-One של HP למחשב לפני שתשלים את ההתקנה מחדש של התוכנה.
 7. כדי להתקין את התוכנה מחדש, הכנס את תקליטור ה-All-in-One של HP לכוון התקליטורים ובצע את ההוראות על-גבי המסך ואת ההוראות שמופיעות במדריך ההתקנה המצורף ל-All-in-One של HP.
 8. לאחר התקנת התוכנה, חבר את ה-All-in-One של HP למחשב.
 9. לחץ על הלחצן **הפעלה** כדי להפעיל את ה-All-in-One של HP.
 - לאחר חיבור והפעלת ה-All-in-One של HP, יתכן שיהיה עליך להמתין מספר דקות להשלמת תהליכי הכנס-הפעל.
 10. בצע את ההוראות המופיעות על-גבי המסך.
- עם סיום התקנת התוכנה, מופיע הסמל של HP Digital Imaging Monitor (צג ההדמיה הדיגיטלית של HP) במגש המערכת של Windows.

6. אם אתה משתמש במחשב Windows, פתח את **HP Solution Center** (מרכז הפתרונות של HP) וחפש את הסמלים החיוניים (**Scan Picture** (סריקת תמונה), **Scan Document** (סריקת מסמך) ו-**Send Fax** (שיגור פקס)). אם הסמלים החיוניים אינם מופיעים, הסר את התוכנה ולאחר מכן התקן אותה שנית. למידע נוסף, ראה הסר את התוכנה והתקן אותה מחדש.

קיבלתי הודעה שאירעה שגיאה לא ידועה

פתרון נסה להמשיך בהתקנה. אם הבעיה לא נפתרה, הפסק את ההתקנה והתחל אותה מחדש, ופעל בהתאם להוראות המופיעות על המסך. אם מופיעה שגיאה, יתכן שיהיה עליך להסיר את התקנת התוכנה ולאחר מכן להתקינה מחדש. אל תבצע מחיקה פשוטה של קובצי התוכנית של HP של All-in-One של HP מהמחשב. הקפד להסיר אותם כהלכה באמצעות תוכנית השירות להסרת התקנה אשר סופקה עם התקנת התוכנה **HP Image Zone**. למידע נוסף, ראה הסר את התוכנה והתקן אותה מחדש.

חלק מהלחצנים חסרים ב-**HP Solution Center** (מרכז הפתרונות של HP) (Windows)

אם הסמלים החיוניים (**Scan Picture** (סריקת תמונה), **Scan Document** (סריקת מסמך) ו-**Send Fax** (שיגור פקס)) אינם מופיעים, יתכן שההתקנה לא הושלמה. **פתרון** אם ההתקנה לא הושלמה, יתכן שתאלץ להסיר את התקנת התוכנה ולאחר מכן להתקין אותה מחדש. אל תבצע מחיקה פשוטה של קובצי התוכנית של HP של All-in-One מהכונן הקשיח. הקפד להסיר את התוכנה כהלכה באמצעות כלי העזר להסרת התקנה שנמצא בקבוצת התוכניות של ה-All-in-One של HP. למידע נוסף, ראה הסר את התוכנה והתקן אותה מחדש.

אשף הגדרת הפקס (Windows) או **Fax Setup Utility** (Mac) אינם מתחילים

פתרון באפשרותך להתחיל את **אשף הגדרת הפקס** (Windows) או את **Fax Setup Utility** (Mac) באופן ידני כדי לסיים את הגדרת ה-All-in-One של HP.

הפעלת אשף הגדרת הפקס (Windows)

← ב**HP Solution Center** (מרכז הפתרונות של HP), לחץ על **Settings** (הגדרות), הצבע על **Fax Settings & Setup** (הגדרת והתקנת הפקס) ולאחר מכן לחץ על **Fax Setup Wizard** (אשף הגדרת הפקס).

הפעלת תוכנית השירות להגדרת פקס (Mac)

1. בתוכנה **HP Image Zone**, לחץ על הלשונית **Devices**.
2. באזור **Select Devices**, לחץ על הסמל של All-in-One של HP.
3. לחץ על **Settings** ולאחר מכן בחר באפשרות **Fax Setup Utility**.

מסך הרישום אינו מופיע (Windows)

פתרון באפשרותך לגשת למסך הרישום (הירשם כעת) משורת המשימות של Windows, על-ידי לחיצה על **התחל** (Start), הצבעה על **תכניות** (Programs) או על **כל התוכניות** (All).

התחלת ההתקנה ממחשב Mac

1. לחץ פעמיים על סמל התקליטור בשולחן העבודה כדי להציג את תוכן התקליטור.
2. לחץ פעמיים על סמל ההגדרה.

מופיע מסך בדיקות מערכת מינימליות (Windows)

פתרון המערכת שלך אינה עומדת בדרישות המינימליות להתקנת התוכנה. לחץ על **פרטים** (Details) כדי לבדוק מה בדיוק הבעיה ולאחר מכן תקן את הבעיה לפני שתנסה להתקין את התוכנה.

כמו כן, באפשרותך לנסות ולהתקין את **HP Image Zone Express** במקום זאת. **HP Image Zone Express** מספק פחות פונקציונליות מאשר תוכנת **HP Image Zone**, אך נחוצים לו פחות שטח ופחות זיכרון.

לקבלת מידע נוסף אודות ההתקנה של תוכנת **HP Image Zone Express**, עיין במדריך ההתקנה המצורף ל-All-in-One של HP.

סימן X אדום מופיע בהודעת החיבור של USB

פתרון בדרך כלל, סימן ביקורת ירוק מופיע כדי לציין שהכנס-הפעל הצליח. סימן X אדום מצוין שהכנס-הפעל נכשל.

בצע את הפעולות הבאות:

1. ודא שלוחית ההגנה של לוח הבקרה מחוברת היטב, נתק את כבל המתח של ה-All-in-One של HP ולאחר מכן חבר אותו שנית.
2. ודא שכבלי החשמל וה-USB מחוברים.

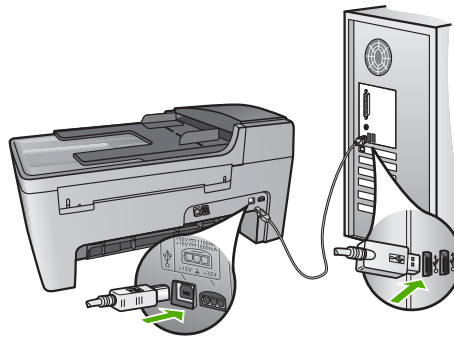

3. לחץ על **Retry** (נסה שנית) כדי לנסות שנית את התקנת הכנס-הפעל. אם הדבר אינו פותר את הבעיה, המשך לשלב הבא.
4. ודא שכבל ה-USB מותקן כשורה באופן הבא:
 - נתק את כבל ה-USB וחבר אותו חזרה.
 - אל תחבר את כבל ה-USB ללוח מקשים או לרכזת שאינה מחוברת לחשמל.
 - ודא שכבל ה-USB אינו עולה באורכו על 3 מטרים.
 - אם למחשב מחוברים מספר התקני USB, מומלץ לנתק את ההתקנים האחרים במהלך ההתקנה.
5. המשך בהתקנה והפעל את המחשב מחדש כשתתבקש.

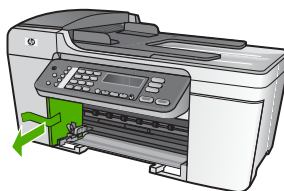

פתרון בעיות בהתקנת התוכנה

אם נתקלת בבעיות במהלך התקנת התוכנה, ראה את הנושאים שבהמשך לקבלת פתרון אפשרי. אם נתקלת בבעיות חומרה במהלך ההתקנה, ראה **פתרון בעיות במהלך התקנת חומרה**.

האירועים הבאים מתרחשים במהלך התקנה רגילה של תוכנת All-in-One של HP:

1. תקליטור תוכנת ה-All-in-One של HP יתחיל לפעול באופן אוטומטי.
2. התוכנה מותקנת.
3. קבצים מועתקים למחשב.
4. אתה מתבקש לחבר את ה-All-in-One של HP למדפסת שלך.
5. המילה OK וסימן ביקורת בצבע ירוק מופיעים על מסך אשף ההתקנה.
6. אתה מתבקש להפעיל מחדש את המחשב שלך.
7. מופעל **Fax Setup Wizard** (אשף הגדרת הפקס) (Windows) או **Fax Setup Utility** (Mac).
8. מופעל תהליך ההרשמה.

אם לא התרחש אחד מהמקרים המתוארים לעיל, יתכן שקיימת בעיה בהתקנה.

כדי לבדוק את ההתקנה במחשב Windows, בצע את פעולות הווידוא הבאות:

- הפעל את **HP Solution Center** (מרכז הפתרונות של HP) וודא שהלחצנים הבאים מופיעים: **Scan Picture** (סריקת תמונה), **Scan Document** (סריקת מסמך), **Send a Fax** (שיגור פקס). אם הסמלים אינם מופיעים מיד, יתכן שעליך להמתין מספר דקות בזמן שה-All-in-One של HP מתחבר למחשב. אחרת, עיין בסעיף **חלק מהלחצנים חסרים ב-HP Solution Center** (מרכז הפתרונות של HP) (Windows).
- לקבלת מידע אודות הפעלת **HP Solution Center** (מרכז הפתרונות של HP), ראה **עזרה של HP Image Zone** שעל-גבי המסך, המצורף לתוכנה.
- פתח את תיבת הדו-שיח **Printers** (מדפסות) ובדוק אם ה-All-in-One של HP נמצא ברשימה.
- חפש את סמל ה-All-in-One של HP במגש המערכת בקצה הימני של שורת המשימות של Windows. סמל זה מצביע על-כך ש-All-in-One של HP מוכן.

בעת הכנסת התקליטור לכונן התקליטורים במחשב, לא קורה דבר.

פתרון אם ההתקנה אינה מופעלת באופן אוטומטי, באפשרותך להפעיל אותה באופן ידני.

התחלת ההתקנה ממחשב Windows

1. מתפריט **התחל** (Start) של Windows, לחץ על **הפעלה** (Run).
2. בתיבת דו-שיח **הפעלה** (Run) הזן **d:\setup.exe** (אם כונן התקליטורים אינו משויך לאותו הכונן D, הזן את אות הכונן המתאימה) ולאחר מכן לחץ על **אישור** (OK).

ה-All-in-One של HP אינו מדפיס

פתרון אם לא מתקיימת תקשורת בין ה-All-in-One של HP למחשב, נסה לבצע את הפעולות הבאות:

- ודא שתור ההדפסה ב-All-in-One של HP אינו מושהה (Windows) או מופסק (Mac). אם התור מושהה או מופסק, בחר בהגדרות המתאימות לחידוש ההדפסה. לקבלת מידע נוסף אודות גישה לתור ההדפסה, עיין בתיעוד המצורף למערכת ההפעלה המותקנת במחשבך.
- בדוק את כבל ה-USB. אם אתה משתמש בכבל ישן, יתכן שהכבל אינו פועל כהלכה. נסה לחבר את כבל למוצר אחר כדי לבדוק אם כבל ה-USB פועל. אם אתה נתקל בבעיות, יתכן שיש צורך להחליף את כבל ה-USB. וודא גם שאורך הכבל אינו עולה על 3 מטרים.
- ודא שהמחשב מוכן לשימוש ב-USB. מערכות הפעלה מסוימות, כגון Windows 95 ו-Windows NT, אינן תומכות בחיבור USB. לקבלת מידע נוסף, עיין בתיעוד המצורף למערכת ההפעלה.
- בדוק את החיבור בין ה-All-in-One של HP למחשב. ודא שכבל ה-USB מחובר היטב ליציאת ה-USB בגב ה-All-in-One של HP. ודא שהקצה השני של כבל ה-USB מחובר ליציאת ה-USB במחשב. לאחר חיבור הכבל, כבה את ה-All-in-One של HP ולאחר מכן הפעל אותו שנית.

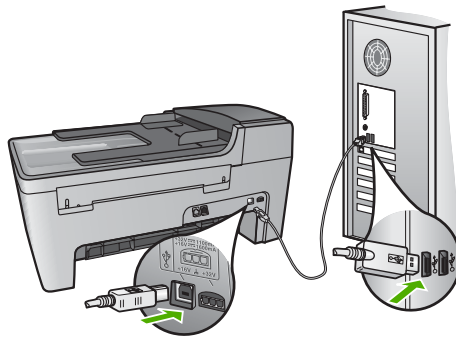

- בדוק מדפסות או סורקים אחרים. יתכן שתצטרך לנתק מהמחשב מוצרים ישנים.
 - לאחר בדיקת החיבורים, נסה להפעיל את המחשב מחדש. כבה את ה-All-in-One של HP ולאחר מכן הפעל אותו שנית.
 - במידת הצורך, הסר את התקנת תוכנת **HP Image Zone** ולאחר מכן התקן אותה שנית. למידע נוסף, ראה **הסר את התוכנה והתקן אותה מחדש**.
- לקבלת מידע נוסף על התקנת All-in-One של HP וחיבור למחשב, ראה מדריך ההתקנה המצורף ל-All-in-One של HP.

אני מקבל הודעה בתצוגת לוח הבקרה בדבר חסימת נייר או גררה חסומה

פתרון אם בתצוגת לוח הבקרה מופיעה הודעת שגיאה על חסימת נייר או גררה חסומה, יתכן שנשאר חומר אריזה בתוך ה-All-in-One של HP. הבט אל תוך המדפסת, לרבות אל תוך דלת הגישה של גררת ההדפסה. יתכן שמנעול המשלוח עדיין במקומו, בצד השמאלי של ה-All-in-One של HP. הסר את מנעול המשלוח והשלך אותו לפח.

התפריטים בתצוגת לוח הבקרה מציגים מידות שגויות

פתרון יתכן שבחרת במדינה/אזור שגויים בעת הגדרת ה-All-in-One של HP. המדינה/אזור בהם בחרת קובעים את גודל הנייר המוצג בתצוגת לוח הבקרה.

כדי לשנות את המדינה/האזור, עליך להגדיר מחדש את הגדרות השפה. באפשרותך לשנות את הגדרות השפה בכל עת מ-**Setup Menu** (תפריט הגדרות). למידע נוסף, ראה קביעת השפה והמדינה/אזור.

אני מקבל הודעה בתצוגת לוח הבקרה המבקשת ליישר את מחסניות ההדפסה

פתרון ב-All-in-One של HP מוצגת הודעה המבקשת ליישר את מחסניות ההדפסה בכל התקנה של מחסנית הדפסה חדשה. למידע נוסף, ראה **יישור מחסניות ההדפסה**.

 **הערה** אם תסיר את אותה מחסנית הדפסה ותתקין אותה שנית, ה-All-in-One של HP לא יציג הודעה המבקשת ליישר את מחסניות ההדפסה. ה-All-in-One של HP זוכר את ערכי היישור עבור מחסנית הדפסה זו, כך שאינך נדרש ליישר מחדש את מחסניות ההדפסה.

אני מקבל הודעה בתצוגת לוח הבקרה שיישור מחסנית ההדפסה נכשל.

סיבה במגש הראשי טעון סוג נייר שגוי, למשל נייר צבעוני, נייר המכיל טקסט או נייר ממוחזר.
פתרון טען במגש ההזנה נייר לבן בגודל letter או A4 שעדיין לא נעשה בו שימוש ולאחר מכן נסה לבצע את היישור שנית.

אם תהליך היישור נכשל בשנית, אפשר שהחיישן או מחסנית ההדפסה שלך פגומים. צור קשר עם מחלקת התמיכה של HP. בקר באתר www.hp.com/support. אם תתבקש, בחר את המדינה/אזור שלך ולאחר מכן לחץ על **Contact HP** (פנייה ל-HP) לקבלת מידע על פנייה לקבלת תמיכה טכנית.

סיבה סרט מגן מכסה את מחסניות ההדפסה.

פתרון בדוק כל אחת ממחסניות ההדפסה. אם סרט ההדבקה עדיין מכסה את חרירי הדיו, הסר בזכירות את סרט ההדבקה באמצעות לשונית המשיכה הוורודה. אל תיגע בחרירי הדיו או במגעי הנחשת.

הכנס מחדש את מחסניות ההדפסה, ודא שהמחסניות הוכנסו במלואן וננעלו במקומן.
לקבלת מידע נוסף אודות התקנת מחסניות הדפסה, ראה **עבודה עם מחסניות הדפסה**.

סיבה המגעים על-גבי מחסנית ההדפסה אינם נוגעים במגעים במחסנית ההדפסה.

פתרון הוצא את מחסניות ההדפסה והכנס אותן מחדש. וודא שהמחסניות הוכנסו במלואן וננעלו במקומן.

סיבה מחסניות הדיו או החיישן פגומים.

פתרון צור קשר עם מחלקת התמיכה של HP. בקר באתר www.hp.com/support. אם תתבקש, בחר את המדינה/אזור שלך ולאחר מכן לחץ על **Contact HP** (פנייה ל-HP) לקבלת מידע על פנייה לקבלת תמיכה טכנית.

לאחר התקנת התוכנה, חיבור המחשב ל-All-in-One של HP באמצעות כבל USB פשוט וקל. פשוט חבר קצה אחד של כבל ה-USB לגב המחשב ואת הקצה האחר לגב ה-All-in-One של HP. ניתן לחבר את הכבל לכל אחת מיציאות ה-USB שבגב המחשב. למידע נוסף, ראה פתרון בעיות בנושאים נפוצים הקשורים בהתקנה.

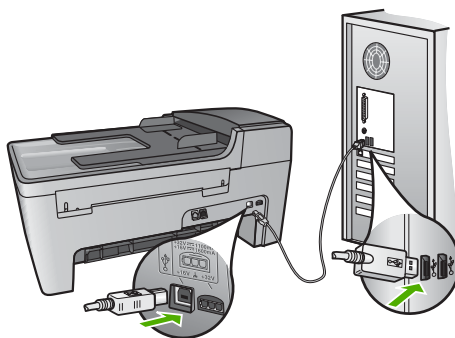

אני מקבל הודעה בתצוגת לוח הבקרה המבקשת לחבר את לוחית ההגנה של לוח הבקרה **פתרון** משמעות הודעה היא שלוחית ההגנה של לוח הבקרה אינה מחוברת או שאינה מחוברת כהלכה. הקפד ליישר את לוחית ההגנה מעל ללחצנים בחלק העליון של ה-All-in-One של HP ולייבב אותה במקומה עד הישמע צליל נקישה.

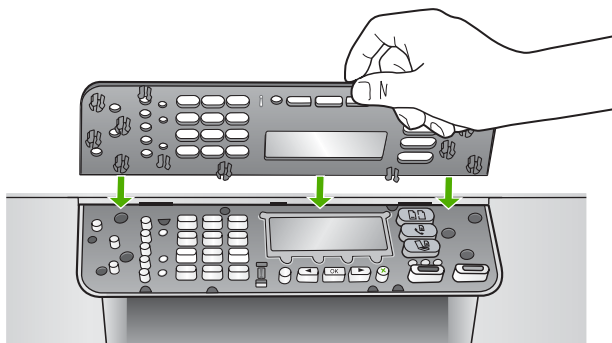

תצוגת לוח הבקרה מציגה שפה לא נכונה **פתרון** באפשרותך לשנות את הגדרות השפה בכל עת מ-**Setup Menu** (תפריט הגדרות). למידע נוסף, ראה קביעת השפה והמדינה/אזור.

צפה בקובץ ה-Readme

- לקבלת מידע אודות דרישות מערכת ובעיות התקנה אפשריות, מומלץ לעיין בקובץ Readme.
- ב-Windows, באפשרותך לגשת לקובץ Readme משורת המשימות של Windows באמצעות לחיצה על **התחל** (Start), הצבעה על **תוכניות** (Programs) או על **כל התוכניות** (All Programs), הצבעה על **HP**, הצבעה על **Officejet All-in-One 5600 series** ולאחר מכן לחיצה על **Readme**.
- ב-Mac OS X, באפשרותך לגשת לקובץ Readme על-ידי לחיצה כפולה על הסמל שנמצא בתיקית הרמה העליונה של תקליטור התוכנה של ה-All-in-One של HP.

פתרון בעיות במהלך ההתקנה

סעיף זה כולל עצות לפתרון בעיות בהתקנה ובהגדרת תצורה עבור חלק מהבעיות הנפוצות ביותר הקשורות להגדרת החומרה, התוכנה והפקס.

פתרון בעיות במהלך התקנת חומרה

השתמש בסעיף זה כדי לפתור בעיות שעלולות להתעורר בעת התקנת החומרה של ה-All-in-One של HP.

לא ניתן להפעיל את ה-All-in-One של HP

פתרון ודא שכל כבלי החשמל מחוברים כהלכה והמתן מספר שניות עד להפעלת ה-All-in-One של HP. אם זו הפעם הראשונה שבה אתה מפעיל את ה-All-in-One של HP, יתכן שתצטרך להמתין עד דקה להתחלת הפעולה. אם ה-All-in-One של HP מחובר למפצל, ודא שהמפצל מופעל.

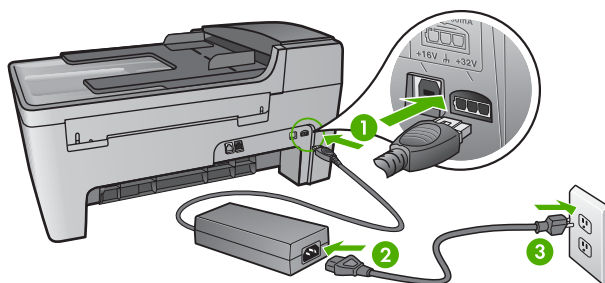

1	חיבור חשמל
2	מתאם חשמל
3	שקע חשמל מוארק

חיברתי את כבל ה-USB, אולם איני מצליח להשתמש ב-All-in-One של HP יחד עם המחשב שלי

פתרון עליך להתקין תחילה את התוכנה המצורפת ל-All-in-One של HP לפני חיבור כבל ה-USB. במהלך ההתקנה, אל תחבר את כבל ה-USB לפני שתוצג על-גבי המסך ההוראה לבצע זאת. חיבור כבל ה-USB לפני הופעת ההודעה עלול לגרום לשגיאות.

11 מידע לפתרון בעיות

פרק זה כולל מידע פתרון בעיות עבור ה-All-in-One של HP. מידע ספציפי ניתן עבור נושאי התקנה והגדרת תצורה וכן עבור מספר נושאי תפעול. לקבלת מידע נוסף בנוגע לפתרון בעיות, ראה **עזרה של HP Image Zone** שעל-גבי המסך המצורף לתוכנה. למידע נוסף, ראה **שימוש בעזרה שעל-גבי המסך**.

בעיות רבות נגרמות בעת חיבור ה-All-in-One של HP למחשב באמצעות כבל USB לפני ההתקנה של תוכנת ה-All-in-One של HP. אם חיברת את ה-All-in-One של HP למחשב לפני הצגת ההודעה לבצע זאת במסך התקנת התוכנה, עליך לבצע את הפעולות הבאות:

פתרון בעיות בנושאים נפוצים הקשורים בהתקנה

1. נתק את כבל ה-USB מהמחשב.
2. הסר את התקנת התוכנה (אם כבר התקנת אותה).
3. הפעל מחדש את המחשב.
4. כבה את ה-All-in-One של HP, המתן דקה אחת ולאחר מכן הפעל אותו מחדש.
5. התקן מחדש את תוכנת ה-All-in-One של HP.

התראה אל תחבר את כבל ה-USB למחשב עד שתוכנת ההתקנה תורה לך לעשות זאת.



לקבלת מידע על הסרה והתקנה מחדש של התוכנה, עיין בסעיף **הסר את התוכנה והתקן אותה מחדש**. הרשימה שלהלן מפרטת את הנושאים הנידונים בפרק זה.

נושאים נוספים בפתרון בעיות במדריך זה למשתמש

- **איתור תקלות במהלך ההתקנה:** מכיל מידע על איתור תקלות במהלך התקנת תוכנה, התקנת חומרה והתקנת פקס.
- **פתרון בעיות תפעול:** מכיל מידע על בעיות שעשויות להתרחש במהלך משימות רגילות בעת שימוש במאפייני ה-All-in-One של HP.
- **עדכון התקן:** בהסתמך על עצות ממחלקת תמיכת הלקוחות של HP או הודעה בתצוגת לוח הבקרה, תוכל לגשת לאתר התמיכה של HP באינטרנט כדי להוריד עדכון עבור ההתקן שלך. סעיף זה כולל מידע על עדכון ההתקן.

מקורות מידע אחרים

- **מדריך התקנה:** מדריך ההתקנה כולל הסבר כיצד להתקין את ה-All-in-One של HP.
 - **User Guide** (מדריך למשתמש): המדריך למשתמש הוא הספר בו אתה קורא. ספר זה מתאר את המאפיינים הבסיסיים של ה-All-in-One של HP, מסביר כיצד להשתמש בהתקן ה-All-in-One של HP וכולל מידע אודות פתרון בעיות והגדרה ותפעול.
 - **עזרה של HP Image Zone:** **עזרה של HP Image Zone** שעל-גבי המסך מתאר כיצד להשתמש בהתקן ה-All-in-One של HP בעזרת מחשב ומכילה מידע פתרון בעיות נוסף שאינו מופיע במדריך למשתמש. למידע נוסף, ראה **שימוש בעזרה שעל-גבי המסך**.
 - **Readme file:** קובץ Readme מכיל מידע אודות דרישות מערכת ואודות בעיות התקנה אפשריות. למידע נוסף, ראה **צפה בקובץ ה-Readme**.
- אם אינך מצליח לפתור את הבעיה באמצעות העזרה על-גבי המסך ואתרי האינטרנט של HP, פנה לתמיכת HP במספר הטלפון במדינה/אזור שלך. למידע נוסף, ראה **אחריות ותמיכה של HP**.

התראה **אל** תיגע במגעי הנחושת או בחרירי הדיו. נגיעה בחלקים אלה עלולה לגרום לסתימות, כשל דיו או מגעים חשמליים גרועים. 

ניקוי האזור מסביב לחרירי הדיו

1. הפעל את ה-All-in-One של HP ופתח את דלת הגישה לגררת ההדפסה.
 2. גררת ההדפסה זזה לקצה הימני של ה-All-in-One של HP.
 3. המתן עד שגררת ההדפסה אינה פעילה ושקטה, ולאחר מכן הוצא את הכבל החשמלי מגב ה-All-in-One של HP.
- הערה**  כאשר תנתק את כבל החשמל, התאריך והשעה יימחקו. בהמשך יהיה עליך לכוון מחדש את התאריך והשעה, כאשר תחבר מחדש את כבל החשמל. לקבלת מידע נוסף, ראה הגדרת התאריך והשעה. פקסים שאוחסנו בזיכרון יימחקו גם הם.
4. לחץ בעדינות על מחסנית ההדפסה על-מנת לשחרר אותה ולאחר מכן משוך אותה כלפיך ואל מחוץ לחריץ.
 5. **הערה**  אל תסיר את שתי מחסניות ההדפסה בו-זמנית. הסר ונקה מחסנית הדפסה אחת בכל פעם. אל תשאיר מחסנית הדפסה מחוץ ל-All-in-One של HP ליותר משלושים דקות.
 6. הנח את מחסנית ההדפסה על פיסת נייר כאשר חרירי הדיו פונים כלפי מעלה.
 7. הרטב מעט ספוג נקי במים מזוקקים.
 8. נקה את פני חרירי הדיו ואת הקצוות שלהם באמצעות הספוג, כמוצג להלן.

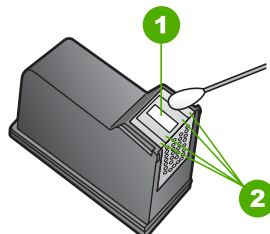

1	משטח החרירים (אל תנקה)
2	פנים וקצוות מסביב לאזור חרירי הדיו

התראה **אל** תנקה את משטח החרירים. 

7. החלק את מחסנית ההדפסה בחזרה אל החריץ. דחף את מחסנית ההדפסה קדימה עד שהיא תינעל במקומה.
8. במידת הצורך, חזור על הפעולות עם המחסנית השנייה.
9. סגור בזהירות את דלת הגישה לגררת ההדפסה וחבר חזרה את כבל החשמל לגב ה-All-in-One של HP.

 הערה אין להסיר את שתי מחסניות ההדפסה בו-זמנית. הסר ונקה מחסנית הדפסה אחת בכל פעם. אין להשאיר מחסנית הדפסה מחוץ ל-All-in-One של HP ליותר משלושים דקות.

4. בדוק אם לא נוצרו שאריות דיו ולכלוך על מגעי מחסנית ההדפסה
5. טבול ספוג ניקוי מגומי מוקצף או בד נטול מוך במים מזוקקים וסחט היטב.
6. אחוז את מחסנית ההדפסה בצדדים.
7. נקה רק את מגעי הנחושת. למידע על ניקוי אזור חרירי הדיו, ראה ניקוי האזור סביב נחירי הדיו. תן למחסנית ההדפסה להתייבש במשך כעשר דקות.

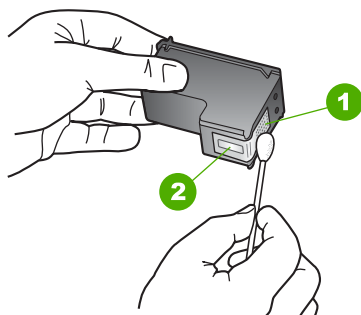

1	מגעים נחושת
2	חרירי דיו (אל תנקה)

8. החלק את מחסנית ההדפסה בחזרה אל החרוץ. דחוף את מחסנית ההדפסה קדימה עד שהיא תינעל במקומה.
9. במידת הצורך, חזור על הפעולות עם המחסנית השנייה.
10. סגור בזהירות את דלת הגישה לגררת ההדפסה וחבר חזרה את כבל החשמל לגב ה-All-in-One של HP.

ניקוי האזור סביב נחירי הדיו

אם ה-All-in-One של HP פועל בסביבה מלאת אבק, כמות קטנה של שאריות עלולה להצטבר בתוך ההתקן. שאריות אלה יכולות לכלול אבק, שיער או סיבי שטיח או בגדים. כאשר שאריות מצטברות במחסניות ההדפסה, הן יכולות לגרום למריחות דיו ולכתמים על הדפים המודפסים. ניתן לתקן מריחות דיו על-ידי ניקוי מסביב לחרירי הדיו כמתואר להלן.

 הערה נקה את האזור מסביב לחרירי הדיו רק אם אתה ממשיך לראות מריחות וכתמים על הדפים המודפסים לאחר שכבר ניקית את מחסניות ההדפסה באמצעות לוח הבקרה או **HP Image Zone**. לקבלת מידע נוסף, ראה ניקוי מחסניות ההדפסה.

ודא שלרשותך עומדים החומרים הבאים:

- ספוג יבש מגומי מוקצף, בד נטול מוך או כל בד רך שלא נקרע ואינו מותר סיבים.
- עצה  מסנני קפה אינם מכילים מוך ועובדים היטב בניקוי מחסניות הדפסה.
- מים מזוקקים, מסוננים או מבקבוק (מי ברז עלולים להכיל מזהמים היכולים להזיק למחסניות ההדפסה).

ניקוי מחסניות ההדפסה מלוח הבקרה

1. טען נייר בגודל Letter או A4 שלא נעשה בו שימוש לתוך מגש ההזנה.
 2. לחץ על **הגדרה**.
 3. לחץ על **6**, ולאחר מכן לחץ על **1**.
- פעולה זו בוחרת את תפריט **Tools** (כלים) ולאחר מכן את **Clean Print Cartridge** (ניקוי מחסנית הדפסה).
- ה-All-in-One של HP מדפיס עמוד, אותו תוכל למחזר או להשליך. אם איכות ההעתקה או ההדפסה עדיין נראית לך גרועה אחרי שניקית את מחסניות ההדפסה, נסה לנקות את מגעי מחסנית ההדפסה לפני שתחליף את המחסנית הפגועה. למידע על ניקוי מגעים של מחסניות הדפסה, ראה **ניקוי מגעי מחסנית ההדפסה**. למידע על החלפת מחסניות הדפסה, ראה **החלפת מחסניות ההדפסה**.

לקבלת מידע על ניקוי מחסניות ההדפסה באמצעות תוכנת **HP Image Zone** המצורפת ל-All-in-One של HP, ראה את **עזרה של HP Image Zone** שעל-גבי המסך, המצורף לתוכנה שלך.

ניקוי מגעי מחסנית ההדפסה

נקה את מגעי מחסנית ההדפסה רק אם קיבלת הודעות חוזרות ונשנות בתצוגת לוח הבקרה, המבקשות ממך לבדוק מחסנית הדפסה, אחרי שכבר ניקית או יישרת את מחסניות ההדפסה. לפני שתנקה את מגעי מחסנית ההדפסה, הסר את המחסנית ובודוק שאין שום דבר המכסה את מגעי המחסנית, ולאחר מכן חזור והתקן את המחסנית. אם תמשיך לקבל הודעות המבקשות ממך לבדוק את מחסניות ההדפסה, נקה את מגעי מחסנית ההדפסה.

ודא שלרשותך עומדים החומרים הבאים:

- ספוג יבש מגומי מוקצף, בד נטול מוך או כל בד רך שלא נקרע ואינו מותיר סיבים.
- **עצה** מסנני קפה אינם מכילים מוך ועובדים היטב בניקוי מחסניות הדפסה. 
- מים מזוקקים, מסוננים או מבקבוק (מי ברז עלולים להכיל מזהמים היכולים להזיק למחסניות ההדפסה).

התראה אל תשתמש בחומרים לניקוי משטחים או באלכוהול לניקוי מגעי מחסנית ההדפסה. חומרים אלה עלולים להזיק למחסנית ההדפסה או ל-All-in-One של HP. 

ניקוי מגעי מחסנית ההדפסה

1. הפעל את ה-All-in-One של HP ופתח את דלת הגישה לגררת ההדפסה. גררת ההדפסה זזה לקצה הימני של ה-All-in-One של HP.
 2. המתן עד שגררת ההדפסה אינה פעילה ושקטה, ולאחר מכן הוצא את הכבל החשמלי מגב ה-All-in-One של HP.
- הערה** כאשר תנתק את כבל החשמל, התאריך והשעה יימחקו. תצטרך לכוון מחדש את התאריך והשעה בהמשך, כאשר תחבר מחדש את כבל החשמל. לקבלת מידע נוסף, ראה **הגדרת התאריך והשעה**. פקסים שאוחסנו בזיכרון יימחקו גם הם. 
3. לחץ בעדינות על מחסנית ההדפסה על-מנת לשחרר אותה ולאחר מכן משוך אותה כלפיך ואל מחוץ לחריץ.

יישור מחסניות ההדפסה

בכל פעם שאתה מתקין או מחליף מחסנית הדפסה, ה-All-in-One של HP מודיע לך שעליך ליישר את המחסניות בקו אחד. תוכל גם ליישר את מחסניות ההדפסה בכל עת מתוך לוח הבקרה או באמצעות תוכנת **HP Image Zone** במחשב שלך. יישור מחסניות ההדפסה מבטיח פלט איכותי.

 **הערה** אם תסיר את אותה מחסנית הדפסה ותתקין אותה שנית, ה-All-in-One של HP לא יציג הודעה המבקשת ליישר את מחסניות ההדפסה. ה-All-in-One של HP זוכר את ערכי היישור עבור מחסנית הדפסה זו, כך שאינך נדרש ליישר מחדש את מחסניות ההדפסה.

יישור מחסניות ההדפסה באמצעות לוח הבקרה בעת הצורך

1. ודא שבמגש ההזנה יש לך נייר לבן רגיל שעדיין לא נעשה בו שימוש, בגודל Letter או A4, ולאחר מכן לחץ על **OK** (אישור).
ה-All-in-One של HP מדפיס גליון יישור מחסנית הדפסה.

 **הערה** אם הטענת נייר צבעוני למגש ההזנה בעת יישור מחסניות ההדפסה, תהליך היישור עלול להיכשל. טען לתוך מגש ההזנה נייר לבן רגיל שעדיין לא נעשה בו שימוש, ולאחר מכן נסה לבצע את היישור שוב.

אם תהליך היישור נכשל בשנית, יתכן שהחיישן או מחסנית ההדפסה שלך פגומים. צור קשר עם מחלקת התמיכה של HP. בקר באתר www.hp.com/support אם תתבקש, בחר את המדינה/אזור שלך ולאחר מכן לחץ על **Contact HP** (פנייה ל-HP) לקבלת מידע על פנייה לקבלת תמיכה טכנית.

2. טען את גליון יישור מחסנית ההדפסה לפינה השמאלית הקדמית של משטח הזכוכית ולחץ על **OK** (אישור).
ה-All-in-One של HP מיישר את מחסניות ההדפסה. מחזר או השלך את גליון יישור מחסנית ההדפסה.

יישור המחסניות מלוח הבקרה בכל עת

1. טען נייר בגודל Letter או A4 שלא נעשה בו שימוש לתוך מגש ההזנה.

2. לחץ על **הגדרה**.

3. לחץ על **6**, ולאחר מכן לחץ על **2**.

פעולה זו בוחרת את תפריט **Tools** (כלים) ולאחר מכן את **Align Print Cartridge** (יישור מחסנית הדפסה).

ה-All-in-One של HP מדפיס גליון יישור מחסנית הדפסה.

4. טען את גליון יישור מחסנית ההדפסה לפינה השמאלית הקדמית של משטח הזכוכית ולחץ על **OK** (אישור).

ה-All-in-One של HP מיישר את מחסניות ההדפסה. מחזר או השלך את גליון יישור מחסנית ההדפסה.

לקבלת מידע על יישור מחסניות ההדפסה באמצעות תוכנת **HP Image Zone** המצורפת ל-All-in-One של HP, ראה את **עזרה של HP Image Zone** שעל-גבי המסך, המצורף לתוכנה שלך.

ניקוי מחסניות ההדפסה

השתמש במאפיין זה כאשר בדוח הבדיקה העצמית נראות מריחות של דיו או קוים לבנים העוברים דרך קוי הצבע האחרים או כאשר הצבע נראה מטושטש לאחר התקנת מחסנית הדפסה בפעם הראשונה. אין לנקות את מחסניות ההדפסה שלא לצורך, מאחר ופעולה זו מבזבזת דיו ומקצרת את חיי חירי הדיו.

מחסנית הדפסת הצילומים. כאשר מותקנות מחסנית הדפסה בת שלושה צבעים ומחסנית הדפסת צילומים, מתקבלת מערכת של שישה סוגי דיו, אשר מספקת תמונות באיכות משופרת. כאשר ברצונך להדפיס מסמכי טקסט רגילים, החזר את המחסנית להדפסה בשחור למקומה. השתמש במגן מחסנית הדפסה כדי לשמור על מחסנית ההדפסה כאשר היא אינה נמצאת בשימוש.

- למידע נוסף על רכישת מחסניות הדפסת צילומים, ראה הזמנת מחסניות הדפסה.
- למידע נוסף על החלפת מחסניות הדפסה, ראה החלפת מחסניות ההדפסה.
- למידע נוסף על השימוש במגן מחסנית ההדפסה, ראה שימוש במגן מחסנית ההדפסה.

שימוש במגן מחסנית ההדפסה

במדינות/אזורים מסוימים, עם רכישת מחסנית הדפסת צילומים, יתכן שתקבל גם מגן מחסנית הדפסה. במדינות/אזורים אחרים, מגן מחסנית ההדפסה מגיע יחד עם ה-All-in-One של HP. אם מחסנית ההדפסה או ה-All-in-One של HP לא כללו מגן מחסנית הדפסה, תוכל להזמין מגן ממחלקת התמיכה של HP. בקר באתר www.hp.com/support.

מגן מחסנית ההדפסה תוכנן להגן על מחסנית ההדפסה שלך ולמנוע ממנה להתייבש כאשר אינה בשימוש. בעת הוצאת מחסנית הדפסה מה-All-in-One של HP מתוך כוונה להשתמש בה שוב, אחסן אותה במגן מחסנית ההדפסה. לדוגמה, אחסן את המחסנית להדפסה בשחור במגן מחסנית ההדפסה אם הסרת אותה לשם הדפסת תמונות באיכות גבוהה באמצעות מחסנית הדפסת הצילומים והמחסנית בת שלושת הצבעים.

הכנסת מחסנית הדפסה לתוך מגן מחסנית ההדפסה

← הנח את מחסנית ההדפסה בתוך מגן מחסנית ההדפסה בזווית קלה עד שהיא תיכנס היטב למקומה בנקישה.

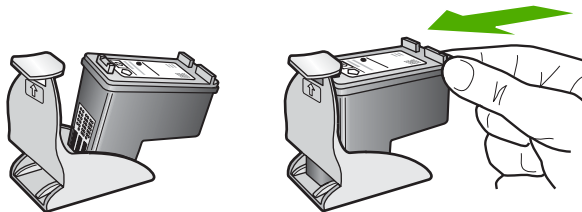

הסרת מחסנית ההדפסה ממגן מחסנית ההדפסה

← לחץ כלפי מטה על חלקו העליון של מגן המחסנית כדי לשחרר את המחסנית ולאחר מכן הסר בעדינות את המחסנית החוצה מתוך המגן.

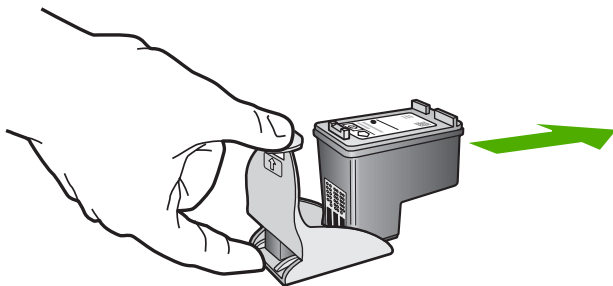

התראה  אין לגעת במגעי הנחשת או בחרירי הדיו. נגיעה בחלקים אלה עלולה לגרום לסתימות, כשל דיו או מגעים חשמליים גרועים.



7. החלק את מחסנית ההדפסה לתוך החריץ הריק. לאחר מכן, לחץ בעדינות על חלקה העליון של מחסנית ההדפסה עד שתינעל בנקישה בגומחה. אם הנך מתקין את מחסנית ההדפסה בת שלושה צבעים, החלק אותה לתוך החריץ השמאלי. אם הנך מתקין את המחסנית להדפסה בשחור או את מחסנית ההדפסה לצילום, החלק אותה לתוך החריץ הימני.

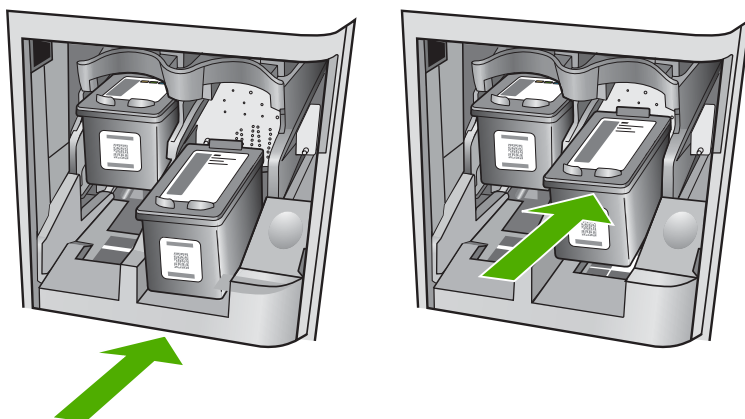

8. סגור את דלת הגישה לגררת ההדפסה.

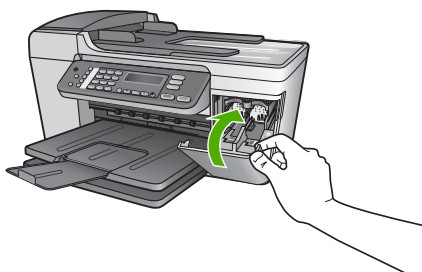

שימוש במחסנית הדפסת צילומים

באפשרותך למטב את איכות צילומי הצבע שאתה מדפיס ומעתיק באמצעות ה-HP All-in-One, אם תרכוש מחסנית הדפסת צילומים. הסר את המחסנית להדפסה בשחור והכנס במקומה את

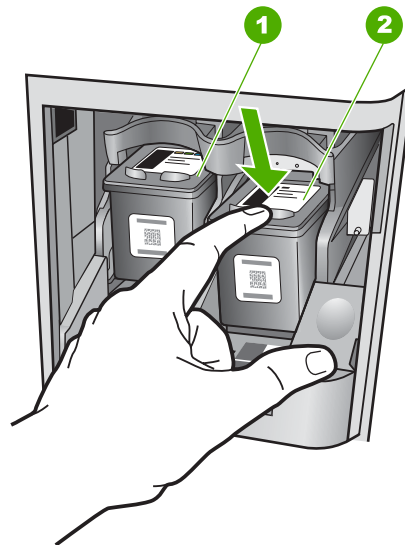

1	חרץ המחסנית של מחסנית ההדפסה בת שלושה צבעים
2	חרץ המחסנית למחסנית להדפסה בשחור ולמחסנית ההדפסה לצילום

4. משוך את מחסנית ההדפסה לעברך ומחוץ לחרץ שלה.
5. אם אתה מסיר את המחסנית להדפסה בשחור כדי להתקין את המחסנית להדפסת הצילומים, אחסן את המחסנית להדפסה בשחור במגן מחסנית ההדפסה. לקבלת מידע נוסף, ראה שימוש במגן מחסנית ההדפסה.
- אם אתה מסיר את מחסנית ההדפסה משום שהדיו בה עומד להיגמר או אזל, מחזר את מחסנית ההדפסה. HP Inkjet Supplies Recycling Program (תוכנית המיחזור של HP לחומרי הזרקת דיו מתכלים) זמינה במדינות/אזורים רבים ומאפשרת מיחזור ללא תשלום של מחסניות הדפסה משומשות. לקבלת מידע נוסף, עבור לאתר האינטרנט הבא:
www.hp.com/hpinfo/globalcitizenship/environment/recycle/inkjet.html
6. הוצא את מחסנית ההדפסה החדשה מהאריזה, הקפד לגעת רק בפלסטיק השחור והסר בעדינות את סרט הפלסטיק באמצעות לשונית המשיכה הוורודה.

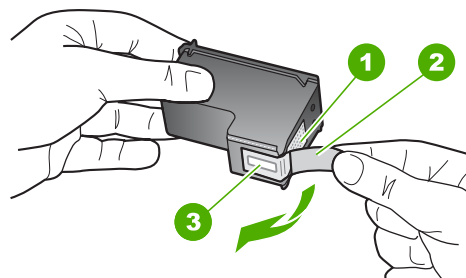

1	מגעים בצבע נחושת
2	סרט פלסטיק עם לשונית משיכה ורודה (יש להסיר לפני ההתקנה)
3	חרירי דיו מתחת למדבקה

אזור שלך, פעל בהתאם להוראות כדי לבחור במוצר שלך ולאחר מכן לחץ על אחד מקישורי הרכישה בדף.

החלפת מחסניות ההדפסה

1. ודא שה-All-in-One של HP פועל.

התראה אם ה-All-in-One של HP כבוי כשאתה מרים את דלת הגישה לגררת ההדפסה כדי לגשת אל המחסניות, ה-All-in-One של HP לא ישחרר את המחסניות לצורך החלפתן. אם מחסניות ההדפסה אינן מעוגנות כראוי בצד הימני בעת הניסיון להסיר אותן, אתה עלול לגרום נזק ל-All-in-One של HP.



2. פתח את דלת הגישה של גררת ההדפסה במשיכה.
גררת ההדפסה זזה לקצה הימני של ה-All-in-One של HP.

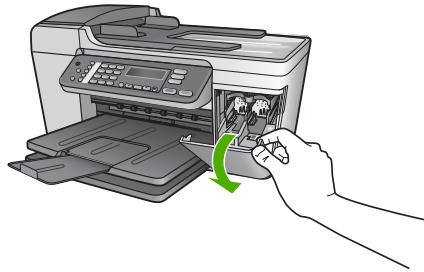

3. המתן עד שגררת ההדפסה אינה פעילה ושקטה ולאחר מכן לחץ בעדינות על מחסנית ההדפסה כדי לשחרר אותה.
אם אתה מחליף מחסנית הדפסה בת שלושה צבעים, הסר את מחסנית ההדפסה מהחריץ בצד שמאל.
אם אתה מחליף את המחסנית להדפסה בשחור או את מחסנית ההדפסה לצילום, הסר את מחסנית ההדפסה מהחריץ בצד ימין.

טיפול במחסניות הדפסה

לפני החלפה או ניקוי של מחסנית הדפסה, עליך להכיר את שמות החלקים וללמוד כיצד לטפל במחסניות הדפסה.

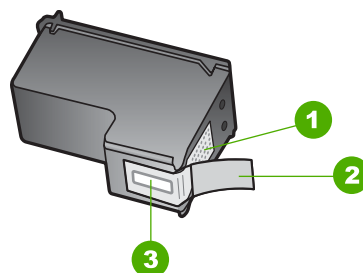

1	מגעים בצבע נחושת
2	סרט פלסטיק עם לשונית משיכה ורודה (יש להסיר לפני ההתקנה)
3	חריצי דיו מתחת למדבקה

החזק את מחסניות ההדפסה בצדי סרט הפלסטיק השחור, כשהתווית כלפי מעלה. אין לגעת במגעי הנחושת או בחריצי הדיו.



הערה היזהר לא להפיל את מחסניות ההדפסה. הדבר עלול להזיק להן ולהוציאן מכלל שימוש.

החלפת מחסניות ההדפסה

כאשר רמת הדיו במחסנית ההדפסה נמוכה, מופיעה הודעה על תצוגת לוח הבקרה.

עצה תוכל להיעזר בהוראות אלה גם להחלפת מחסנית להדפסה בשחור במחסנית להדפסת צילומים להדפסת צילומים צבעוניים באיכות גבוהה.

הערה באפשרותך לבדוק גם את הכמות המשוערת של הדיו הנותר במחסניות שלך על-ידי שימוש בתוכנה **HP Image Zone** שקיבלת עם ה-All-in-One של HP. לקבלת מידע נוסף, ראה **עזרה של HP Image Zone** שעל-גבי המסך המצורף לתוכנה.

כשתקבל הודעת אזהרה על רמת דיו נמוכה בתצוגת לוח הבקרה, ודא שיש ברשותך מחסנית הדפסה נוספת להחלפה. עליך להחליף את מחסנית ההדפסה גם כשתראה טקסט דהוי או אם תתקל בבעיות של איכות הדפסה הקשורות למחסניות ההדפסה.

כדי למצוא את מספרי ההזמנה החוזרת עבור כל מחסניות ההדפסה בהן תומך ה-All-in-One של HP, ראה **הזמנת מחסניות הדפסה**. כדי להזמין מחסניות הדפסה עבור ה-All-in-One של HP, עבור אל www.hp.com/learn/suresupply. אם תתבקש, בחר את המדינה/

התראה  אין להשתמש במגבות נייר כיוון שהן עלולות לשרוט את התומך.

4. אם דרוש ניקיון נוסף, חזור על השלבים הקודמים בעזרת אלכוהול, ונגב היטב את התומך במטלית לחה כדי להסיר את שאריות האלכוהול.

התראה  היזהר שלא לשפוך אלכוהול על הזכוכית או על החלקים הצבועים של ה-All-in-One של HP, כיוון שהדבר עלול לגרום נזק להתקן.

ניקוי החלק החיצוני

השתמש במטלית רכה, או בספוג שהורטב קלות לניגוב אבק, לכלוך וכתמים מן המארז. פנים ה-All-in-One של HP אינו זקוק לניקוי. הרחק נזלים מלוח הבקרה ומהחלק הפנימי של ה-All-in-One של HP.

התראה  כדי למנוע גרימת נזק לחלקים צבועים של ה-All-in-One של HP, אל תשתמש באלכוהול או במוצרי ניקוי מבוססי אלכוהול לניקוי לוח הבקרה, מגש הזנת המסמכים, המכסה או חלקים צבועים אחרים בהתקן.

הדפסת דוח בדיקה עצמית

אם אתה נתקל בבעיות בהדפסה, עליך להדפיס דוח בדיקה עצמית לפני החלפת מחסניות ההדפסה. דוח זה מספק לך מידע שימושי על היבטים שונים של ההתקן שלך, לרבות מחסניות ההדפסה.

1. טען נייר לבן רגיל בגודל Letter, A4 או legal לתוך מגש ההזנה.
2. לחץ על **הגדרה**.

3. לחץ על **2**, ולאחר מכן לחץ על **6**.

פעולה זו בוחרת באפשרות **Print Report (הדפסת דוח)** ולאחר מכן בוחרת באפשרות **Self-Test Report (דוח בדיקה עצמית)**.

ה-All-in-One של HP מדפיס דוח בדיקה עצמית אשר עשוי להצביע על מקור בעיית ההדפסה. **4.** ודא שקווי הצבע נמשכים לאורך העמוד.

אם הקו השחור אינו מופיע או שהוא מעומעם, מפוספס או מקווקוו, יתכן שיש בעיה במחסנית להדפסה בשחור או במחסנית הדפסת הצילומים בצד הימני.

אם אחד משלושת הקווים האחרים אינו מופיע או שהוא מעומעם, מפוספס או מקווקוו, יתכן שיש בעיה במחסנית ההדפסה בת שלושת הצבעים בצד השמאלי.

אם פסי הצבע אינם מופיעים כשחור, ציאן, מגנטה וצהוב, יתכן שיהיה עליך לנקות את מחסניות ההדפסה. לקבלת מידע נוסף, ראה **ניקוי מחסניות ההדפסה**. אם הבעיה לא נפתרה, ייתכן שיהיה עליך להחליף את מחסנית ההדפסה. למידע נוסף על החלפת מחסניות הדפסה, ראה **החלפת מחסניות ההדפסה**.

הערה  לקבלת דוגמאות של תבניות בדיקה למחסניות הדפסה תקינות וכאלה שאינן תקינות, ראה **עזרה של HP Image Zone** שעל המסך, המצורף לתוכנה.

עבודה עם מחסניות הדפסה

כדי להבטיח את איכות ההדפסה הטובה ביותר של ה-All-in-One של HP, עליך לבצע מספר הליכי תחזוקה פשוטים. סעיף זה מספק קווים מנחים לטיפול במחסניות ההדפסה והוראות להחלפה, ישור וניקוי שלהן.

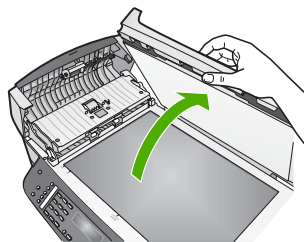

3. הרם את מנגנון מזין המסמכים האוטומטי.

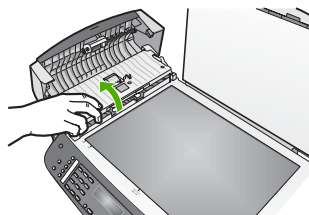

ישנה פיסת זכוכית מתחת למזין המסמכים האוטומטי.

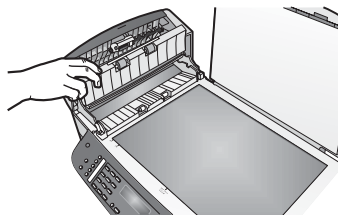

4. נקה את פיסת הזכוכית בעזרת מטלית רכה או ספוג עם מעט נוזל לניקוי זכוכית שאינו שוחק.

⚠ אזהרה אין להשתמש בחומרים שוחקים, אצטון, בנזן או פחמן טטרא-כלוריד על משטח הזכוכית משום שחומרים אלה עלולים לגרום לה נזק. אין להרטיב או לרסס את משטח הזכוכית בצורה ישירה. הנוזל עלול לחלחל מתחת לזכוכית ולגרום נזק להתקן.

5. הורד את מנגנון מזין המסמכים האוטומטי ולאחר מכן סגור את המכסה של מזין המסמכים האוטומטי.

6. סגור את המכסה.

ניקוי תומך המכסה

שאריות זעירות עלולות להצטבר על תומך המסמכים הלבן שנמצא מתחת למכסה ה-All-in-One של HP.

1. כבה את ה-All-in-One של HP, נתק את כבל החשמל מהשקע והרם את המכסה.
2. נקה את תומך המסמכים הלבן במטלית רכה או בספוג עם מעט סבון עדין ומים פושרים.
3. נקה את תומך המכסה בעדינות כדי להסיר שאריות. אל תשפשף את תומך המכסה. יבש את התומך בעזרת מטלית עור או מטלית רכה.

10 תחזוקת ה-All-in-One של HP

ה-All-in-One של HP דורש תחזוקה מועטה. לעיתים מומלץ לנקות את משטח הזכוכית ואת תומך המכסה כדי להסיר אבק וכדי להבטיח שהעותקים והסריקות שלך יהיו ברורים. יתכן שתראה גם להחליף, ליישר או לנקות את מחסניות ההדפסה מפעם לפעם. פרק זה מספק הוראות לשמירת ה-All-in-One של HP במצב עבודה מיטבי. בצע נוהלי תחזוקה פשוטים אלה לפי הצורך.

ניקוי ה-All-in-One של HP

כדי להבטיח שהעותקים והסריקות שלך יהיו ברורים, יהיה עליך לנקות את משטח הזכוכית ואת תומך המכסה. מומלץ גם לנקות את הצד החיצוני של ה-All-in-One של HP.

ניקוי משטח הזכוכית

זכוכית מלוכלכת מטביעות אצבע, כתמים, שערות ואבק מאיטה את הביצועים ומשפיעה על דיוק של מאפיינים כגון **Fit to Page** (התאמה לעמוד).

ניקוי משטח הזכוכית

1. כבה את ה-All-in-One של HP, נתק את כבל החשמל מהשקע והרם את המכסה.

הערה  כאשר תנתק את כבל החשמל, התאריך והשעה יימחקו. תצטרך לכוון מחדש את התאריך והשעה בהמשך, כאשר תחבר מחדש את כבל החשמל. לקבלת מידע נוסף, ראה הגדרת התאריך והשעה. פקסים שאוחסנו בזיכרון יימחקו גם הם.

2. נקה את משטח הזכוכית בעזרת מטלית רכה או ספוג עם מעט נוזל לניקוי זכוכית שאינו שוחק.

התראה  אין להשתמש בחומרים שוחקים, אצטון, בנזן או פחמן טטרא-כלוריד על משטח הזכוכית משום שחומרים אלו עלולים לפגוע בה. אין להרטיב ואין לרסס את משטח הזכוכית בצורה ישירה. הנוזל עלול לחלחל אל מתחת למשטח הזכוכית ולגרום נזק להתקן.

3. יבש את משטח הזכוכית במטלית עור או בספוג כדי למנוע היווצרות כתמים.

ניקוי פיסת הזכוכית בתוך מזין המסמכים האוטומטי

1. הרם את מכסה מזין המסמכים האוטומטי.

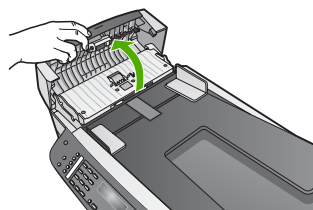

2. הרם את המכסה, כאילו שהנך מניח מסמך מקורי על משטח הזכוכית.

הזמנת חומרים מתכלים אחרים

כדי להזמין חומרים מתכלים אחרים, כגון תוכנת All-in-One של HP, עותק מודפס של המדריך למשתמש, מדריך התקנה או חלקים אחרים להחלפה, טלפן למספר המתאים שלהלן:

- בארה"ב או בקנדה, התקשר אל **HP-474-6836-800-1 (1-800-HP invent)**.
- באירופה, התקשר אל +49 180 5 290220 (גרמניה) או +44 870 606 9081 (בריטניה).

כדי להזמין את תוכנת All-in-One של HP במדינות/אזורים אחרים, התקשר למספר הטלפון של המדינה/אזור שלך. המספרים הרשומים מטה עדכניים לתאריך הדפסת מדריך זה. כדי לראות רשימה עדכנית של מספרי הזמנה, בקר באתר www.hp.com/support. אם תתבקש, בחר את המדינה/אזור שלך ולאחר מכן לחץ על **Contact HP** (פנייה ל-HP) לקבלת מידע על פנייה לקבלת תמיכה טכנית.

מספר להזמנה	מדינה/אזור
65 272 5300	אסיה והאוקיאנוס השקט (פרט ליפן)
1300 721 147	אוסטרליה
+49 180 5 290220 (גרמניה) +44 870 606 9081 (בריטניה)	אירופה
0800 441 147	ניו-זילנד
+27 (0)11 8061030	דרום אפריקה
HP-INVENT (1-800-474-6836)-800-1	ארה"ב וקנדה

הזמנת חומרים מתכלים

באפשרותך להזמין באופן מקוון מוצרים של HP, כגון סוגי נייר מומלצים ומחסניות הדפסה מאתר האינטרנט של HP.

הזמנת נייר, שקפים או אמצעי הדפסה אחרים

להזמנת חומרי הדפסה, כגון נייר HP Premium Paper, נייר צילום HP Premium Plus Photo Paper או שקפים HP Premium Inkjet Transparency Film, בקר בכתובת www.hp.com/learn/suresupply. אם תתבקש, בחר את המדינה/אזור שלך, פעל בהתאם להוראות כדי לבחור במוצר שלך ולאחר מכן לחץ על אחד מקישורי הרכישה בדף.

הזמנת מחסניות הדפסה

כדי להזמין מחסניות הדפסה עבור All-in-One של HP, עבור אל www.hp.com/learn/suresupply. אם תתבקש, בחר את המדינה/אזור שלך, פעל בהתאם להוראות כדי לבחור במוצר שלך ולאחר מכן לחץ על אחד מקישורי הרכישה בדף. All-in-One של HP תומך במחסניות ההדפסה הבאות:

מספר הזמנה חוזרת ב-HP	מחסניות הדפסה
#27 מחסניות להדפסה בשחור	מחסנית הדפסה שחורה של הזרקת דיו של HP
#56 מחסניות להדפסה בשחור בקיבולת גבוהה	
#22 מחסניות להדפסה בצבע	מחסנית הדפסה בת שלושה צבעים של הזרקת דיו של HP
#58 מחסניות להדפסת צילום בצבע	מחסנית הדפסת צילום של הזרקת דיו של HP

כמו כן, תוכל למצוא את מספרי הזמנה חוזרת עבור כל מחסניות ההדפסה בהן תומך ההתקן שלך באמצעות הפעולות הבאות:

- משתמשי Windows: HP Solution Center** (מרכז הפתרונות של HP), לחץ על **Settings** (הגדרות), הצבע על **Print Settings** (הגדרות הדפסה) ולאחר מכן לחץ על **Printer Toolbox** (ארגז הכלים של המדפסת). לחץ על לשונית **Estimated Ink Levels** (מפלסי דיו משוערים), ואז לחץ על **Print Cartridge Ordering Information** (מידע הזמנת מחסנית הדפסה).
- משתמשי Mac: HP Image Zone**, בתוכנה **HP Image Zone**, לחץ על הלשונית **Devices**. באזור **Select Devices**, לחץ על הסמל של All-in-One של HP. באזור **Device Options**, לחץ על **Settings** ולאחר מכן בחר באפשרות **Maintain Printer**. אם תתבקש, בחר את All-in-One של HP ולאחר מכן לחץ על **Utilities** (כלי שירות). מתוך התפריט המוקפץ, בחר באפשרות **Supplies** (חומרים מתכלים).

כמו כן, באפשרותך לפנות למפיץ HP המקומי או לברק בכתובת www.hp.com/support כדי לאשר את מספרי הזמנה החוזרת הנכונים של מחסנית ההדפסה של All-in-One של HP שברשותך.

עצירת שיגור פקס מלוח הבקרה

← לחץ על **ביטול** בלוח הבקרה כדי לעצור שליחת פקס או קבלתו. חפש הודעת **Fax** **Cancelled** (הפקס בוטל) בתצוגת לוח הבקרה. אם ההודעה אינה מופיעה, לחץ שנית על **ביטול**.
ה-All-in-One של HP מדפיס את כל העמודים שהדפסתם החלה כבר, ולאחר מכן מבטל את שאר הפקס. הפעולה עשויה להימשך מספר דקות.

מחיקת מספר שאתה מחייג

← לחץ על **ביטול** כדי למחוק מספר שאתה מחייג כעת.

הדפסת דוחות אישור פקסים

אם דרוש לך אישור מודפס שפקסים שוגרו בהצלחה, בצע את ההוראות הבאות כדי לאפשר אישור פקס לפני שיגור פקסים כלשהם. בחר באפשרות **On Fax Send** (בעת שיגור פקס) או באפשרות **Send & Receive** (שיגור וקבלה).

1. לחץ על הגדרה.
2. לחץ על **2** ולאחר מכן לחץ על **1**.
פעולה זו בוחרת באפשרות **Print Report** (הדפסה דוח) ולאחר מכן באפשרות **Fax Confirmation** (אישור פקס).
3. לחץ על ► כדי לבחור באחת מהאפשרויות הבאות, ולאחר מכן לחץ על **OK** (אישור).

לא מודפס דוח אישור פקס בעת שיגור וקבלה מוצלחים של פקס. זוהי הגדרת ברירת המחדל.	Off (כבוי)
מדפיס דוח אישור פקס עבור כל פקס שאתה משגר.	On Fax Send (בעת שיגור פקס)
מדפיס דוח אישור פקס עבור כל פקס שאתה מקבל.	On Fax Receive (בעת קבלת פקס)
מדפיס דוח אישור פקס עבור כל פקס שאתה משגר ומקבל.	Send & Receive (שיגור וקבלה):

הדפסת דוחות שגיאות של פקס

באפשרותך להגדיר את ה-All-in-One של HP כך שידפיס דוח באופן אוטומטי, כאשר מתרחשת שגיאה במהלך העברת פקס.

1. לחץ על הגדרה.
2. לחץ על **2** ולאחר מכן לחץ על **2**.
פעולה זו בוחרת באפשרות **Print Report** (הדפסה דוח), ולאחר מכן באפשרות **Fax Error Report** (דוח שגיאות פקס).
3. לחץ על ► כדי לבחור באחת מהאפשרויות הבאות, ולאחר מכן לחץ על **OK** (אישור).

מדפיס דוח בכל פעם שמתרחשת שגיאת פקס מכל סוג שהוא. זוהי הגדרת ברירת המחדל.	Send & Receive (שיגור וקבלה):
לא מודפסים כלל דוחות שגיאה של הפקס.	Off (כבוי)
מדפיס דוח בכל פעם שמתרחשת שגיאה בהעברה.	On Fax Send (בעת שיגור פקס)
מדפיס דוח בכל פעם שמתרחשת שגיאה בקבלה.	On Fax Receive (בעת קבלת פקס)

עצירת שיגור פקס

באפשרותך לבטל פקס שאתה משגר או מקבל בכל עת.

שגיאה המונעת מה-All-in-One של HP להדפיס (לדוגמה, אזל הנייר ב-All-in-One של HP), ה-All-in-One של HP יפסיק לענות לשיחות פקס נכנסות.

 הערה אם **Backup Fax Reception** (גיבוי קבלת פקסים) מופעל ואתה מכבה את ה-All-in-One של HP, יימחקו כל הפקסים המאוחסנים בזיכרון, לרבות פקסים שטרם הודפסו שיתכן שהתקבלו בעת שהתרחשה שגיאה ב-All-in-One של HP. יהיה עליך ליצור קשר עם השולחים ולבקש מהם לשגר שנית את אותם פקסים שלא הודפסו. (לקבלת רשימה של הפקסים שהתקבלו, הדפס את יומן הפקס. יומן הפקס, אשר מכיל רשימה של המספרים שמהם התקבלו פקסים, אינו נמחק עם כיבוי ה-All-in-One של HP. לקבלת מידע נוסף אודות יומן הפקס, ראה את **עזרה של HP Image Zone** שעל-גבי המסך).

הגדרת גיבוי קבלת פקסים בלוח הבקרה

1. לחץ על **הגדרה**.
2. לחץ על **5** ולאחר מכן לחץ שנית על **5**.
3. פעולה זו בוחרת **Advanced Fax Setup** (הגדרות פקס מתקדמות) ואחר כך בוחרת את האפשרות **Backup Fax Reception** (גיבוי קבלת פקסים).
4. לחץ על **▶** כדי לבחור באפשרות **On** (מופעל), **On Error Only** (מופעל במהלך שגיאה בלבד) או **Off** (כבוי).
4. לחץ על **OK** (אישור).

הדפסה מחדש של פקסים המאוחסנים בזיכרון

אם **Backup Fax Reception** (גיבוי קבלת פקסים) מוגדר למצב **On** (מופעל), ה-All-in-One של HP מאחסן בזיכרון פקסים שהתקבלו, בין אם התרחשה שגיאה או לא. למידע נוסף, ראה **הגדרת גיבוי קבלת פקסים**.

 הערה בעת כיבוי ה-All-in-One של HP, נמחקים כל הפקסים המאוחסנים בזיכרון. כמו כן, ניתן למחוק את הפקסים המאוחסנים בזיכרון באמצעות ניקוי יומן הפקס מ-**Setup Menu** (תפריט הגדרות), או באמצעות שינוי **Backup Fax Reception** (גיבוי קבלת פקס) למצב **Off** (כבוי). לקבלת מידע נוסף, ראה את **עזרה של HP Image Zone** שעל-גבי המסך.

בהתאם לגודל הפקסים המאוחסנים בזיכרון, באפשרותך להדפיס מחדש עד שמונה פקסים מהאחרונים שהודפסו, אם הם עדיין שמורים בזיכרון. לדוגמה, יתכן שיהיה עליך להדפיס מחדש פקסים, אם איבדת את העותק של פלט הפקס האחרון שלך.

1. וודא שטענת נייר במגש ההזנה.
2. לחץ על **הגדרה**.
3. לחץ על **6** ולאחר מכן לחץ על **5**.
4. פעולה זו בוחרת **Tools** (כלים) ולאחר מכן בוחרת **Reprint Faxes in Memory** (הדפסה חוזרת של פקסים מהזיכרון).
פקסים מודפסים בסדר הפוך לסדר קבלתם כשהפקסים שהתקבלו אחרונים מודפסים תחילה וכך הלאה.
4. אם ברצונך להפסיק להדפיס מחדש את הפקסים המאוחסנים בזיכרון, לחץ על **ביטול**.

הדפסת דוחות

באפשרותך להגדיר את ה-All-in-One של HP להדפיס באופן אוטומטי דוחות שגיאה ודוחות אישור לכל פקס שתשגר או תקבל. כמו כן, באפשרותך להדפיס באופן ידני דוחות מערכת במידת הצורך. דוחות אלה מספקים מידע שימושי אודות מערכת ה-All-in-One של HP.

לקבלת מידע נוסף אודות דוחות המערכת שבאפשרותך להפיק, ראה את **עזרה של HP Image Zone** שעל-גבי המסך.

קבלת פקס באופן ידני

אם הגדרת את ה-All-in-One של HP לקבלת פקסים באופן ידני (האפשרות **Auto Answer** (מענה אוטומטי) מוגדרת ל-**Off** (כבוי)) או אם אתה עונה לטלפון ושומע צלילי פקס, פעל על פי ההנחיות המובאות בסעיף הנוכחי כדי לקבל פקסים.

1. ודא שה-All-in-One של HP מופעל וששמגש ההזנה יש נייר.
 2. הוצא את המסמכים המקוריים ממגש הזנת המסמכים.
 3. אם אתה משוחח כרגע בטלפון עם השולח, הנחה אותו ללחוץ על Start (התחל) במכשיר הפקס שלו.
 4. כשישמעו צלילי הפקס מהמכשיר השולח, בצע את הפעולות הבאות:
 - א. לחץ **פקס** בלוח הבקרה של ה-All-in-One של HP שברשותך.
 - ב. כשתתבקש לעשות זאת, לחץ על **2** לבחירת **Receive fax** (קבלת פקס).
 - ג. לאחר שהתקן ה-All-in-One של HP מתחיל לקבל את הפקס, תוכל לנתק את הטלפון.
- עצה** אם מכשיר הטלפון שבו אתה משתמש מחובר לאותו קו טלפון שאליו מחובר ה-All-in-One של HP, אך אינו מחובר ליציאה "EXT2"- שבגב ה-All-in-One של HP, יתכן שלא תהיה מספיק קרוב ל-All-in-One של HP כדי להגיע אל לוח הבקרה. אם אינך יכול להגיע ללוח הבקרה, המתן מספר שניות ולאחר מכן לחץ על **1 2 3** בטלפון.
- אם ה-All-in-One של HP אינו מתחיל לקבל את הפקס, המתן מספר שניות נוספות ולאחר מכן לחץ שוב על **1 2 3**. לאחר שהתקן ה-All-in-One של HP מתחיל לקבל את הפקס, תוכל לנתק את הטלפון.



הגדרת גיבוי קבלת פקסים

בהתאם להעדפותיך ולדרישות האבטחה, באפשרותך להגדיר את ה-All-in-One של HP כך שיאחסן את כל הפקסים המתקבלים, רק את הפקסים שהתקבלו בעת שהתרחשה שגיאה בהתקן, או לא לאחסן כלל פקסים שהתקבלו.

הערה בעת כיבוי ה-All-in-One של HP, נמחקים כל הפקסים המאוחסנים בזיכרון. כמו כן, ניתן למחוק את הפקסים המאוחסנים בזיכרון באמצעות ניקוי יומן הפקס מ-**Setup Menu** (תפריט הגדרות), או באמצעות שינוי **Backup Fax Reception** (גיבוי קבלת פקס) למצב **Off** (כבוי). לקבלת מידע נוסף, ראה את **עזרה של HP Image Zone** שעל-גבי המסך.



להלן מצב **Backup Fax Reception** (גיבוי קבלת פקס) הזמינים: **On** (מופעל), **On Error Only** (מופעל במהלך שגיאה בלבד) ו-**Off** (כבוי).

- **On** הוא ברירת המחדל. כאשר **Backup Fax Reception** (גיבוי קבלת פקס) מוגדר למצב **On** (מופעל), ה-All-in-One של HP מאחסן בזיכרון את כל הפקסים המתקבלים. הדבר מאפשר לך להדפיס שוב את שמונת הפקסים האחרונים שהודפסו אם הם עדיין שמורים בזיכרון. למידע נוסף, ראה הדפסה מחדש של פקסים המאוחסנים בזיכרון.

הערה כשהזיכרון מתמלא, ה-All-in-One של HP מוחק את הפקסים הישנים ביותר שהודפסו בעת קבלת פקסים חדשים. אם הזיכרון מתמלא בפקסים שטרם הודפסו, ה-All-in-One של HP יפסיק לענות לשיחות פקס נכנסות.



- האפשרות **On Error Only** (מופעל במהלך שגיאה בלבד) גורמת ל-All-in-One של HP לאחסן פקסים בזיכרון רק בעת מצב שגיאה המונע מה-All-in-One של HP להדפיס את הפקסים (לדוגמה, אם אזל הנייר ב-All-in-One של HP). ה-All-in-One של HP ימשיך לאחסן פקסים נכנסים כל עוד יש מקום פנוי בזיכרון. (אם הזיכרון מתמלא, ה-All-in-One של HP יפסיק לענות לשיחות פקס נכנסות). לאחר שמצב השגיאה נפתר, כל הפקסים שמאוחסנים בזיכרון יודפסו באופן אוטומטי ולאחר מכן יימחקו מהזיכרון.
- האפשרות **Off** (כבוי) משמעה שהפקסים לעולם אינם נשמרים בזיכרון. (יתכן שתצטרך לכבות את **Backup Fax Reception** (גיבוי קבלת פקס) לצורכי אבטחה, לדוגמה). אם מתרחשת

החיוג, בקשות הטלפון וצילילים נוספים. הדבר מאפשר לך להגיב להוראות הנשמעות במהלך החיוג ולשלוט בקצב החיוג.

 עצה אם ברצונך להשתמש בחיוג מהצג לצורך שיגור פקס באמצעות כרטיס חיוג, HP ממליצה שתיצור ערך חיוג מהיר אשר יאחסן את מספר הזיהוי האישי (PIN) של כרטיס החיוג. אם לא תאחסן את מספר הזיהוי האישי של הכרטיס בערך של חיוג מהיר, יתכן שלא תספיק לחייג את ה-PIN במהירות המתבקשת. יתכן שה-All-in-One של HP יתחיל לשדר צילילי פקס לפני שתספיק להזין את ה-PIN והשיחה תיכשל.

 הערה ודא שעוצמת הקול מופעלת, אחרת לא תשמע צליל חיוג. למידע נוסף, ראה התאמת עוצמת הקול.

שיגור פקס מלוח הבקרה באמצעות חיוג מהצג

1. טען את המסמכים המקוריים למגש הזנת המסמכים כאשר הצד המיועד להדפסה מופנה כלפי מעלה. אם אתה משגר פקס המכיל עמוד אחד, כגון צילום, באפשרותך גם לטעון אותו על-גבי משטח הזכוכית.

 הערה אם אתה משגר פקס המכיל מספר עמודים, עליך לטעון את המסמכים המקוריים למגש הזנת המסמכים. אין אפשרות לשגר פקס של מסמך המכיל מספר עמודים ממשטח הזכוכית.

2. לחץ על **פקס** ולאחר מכן לחץ על **התחל שחור** או על **התחל צבע**.

– אם ה-All-in-One של HP מזהה מסמך מקורי טעון למזין המסמכים האוטומטי, יישמע צליל חיוג.

– אם ה-All-in-One של HP אינו מזהה מסמך מקורי טעון במזין המסמכים האוטומטי, יופיע המסך **Fax from glass?** (שיגור פקס ממשטח הזכוכית?). ודא כי המסמך המקורי שלך טעון למשטח הזכוכית ולאחר מכן לחץ על **1** לבחירת **Yes** (כן).

3. בהישמע צליל החיוג, הזן את המספר באמצעות לוח המקשים המספרי בלוח הבקרה.

4. עקוב אחר ההנחיות שעשויות להופיע.

 עצה אם אתה משתמש בכרטיס חיוג לשיגור פקס, כשתתבקש להזין את מספר ה-PIN, לחץ על **חיוג מהיר** או על לחצן חיוג מהיר בנגיעה אחת לבחירת ערך חיוג מהיר שמו שמור מספר ה-PIN.

הפקס יישגר כאשר מכשיר הפקס המקבל יענה.

קבלת פקס

בהתאם להגדרת **Auto Answer** (מענה אוטומטי), ה-All-in-One של HP יכול לקבל פקסים באופן אוטומטי או ידני. אם הגדרת את האפשרות **Auto Answer** (מענה אוטומטי) כ-**Off** (כבוי), יהיה עליך לקבל פקסים באופן ידני. אם הגדרת את **Auto Answer** ל-**On** (מופעל) (הגדרת ברירת המחדל), ה-All-in-One של HP יענה באופן אוטומטי לשיחות נכנסות ויקבל פקסים לאחר מספר הצלצולים שציינת בהגדרה **Rings to Answer** (מספר צלצולים למענה). (ברירת המחדל בהגדרה **Rings to Answer** (מספר צלצולים למענה) היא חמישה צלצולים). לקבלת מידע נוסף אודות **Auto Answer** (מענה אוטומטי), ראה הגדרת מצב המענה.

 הערה אם התקנת מחסנית הדפסה לצילומים לצורך הדפסת צילומים, יתכן שתצטרך להחליפה במחסנית להדפסה בשחור לקבלת פקסים. ראה שימוש במחסנית הדפסת צילומים.

4. לחץ על **התחל שחור**.

- אם ה-All-in-One של HP מזהה מסמך מקורי טעון במזין המסמכים האוטומטי, ה-All-in-One של HP ישגר את המסמך אל המספר שהוזן.
- אם ה-All-in-One של HP אינו מזהה מסמך מקורי טעון במזין המסמכים האוטומטי, יופיע המסך **Fax from glass?** (שיגור פקס ממשטח הזכוכית?). ודא כי המסמך המקורי שלך טעון למשטח הזכוכית ולאחר מכן לחץ על **1** לבחירת **Yes** (כן).

שיגור פקס ידני מטלפון

אם אתה מעדיף להשתמש בלוח המקשים המספרי של מכשיר הטלפון ולא בלוח המקשים המספרי שבלוח הבקרה של ה-All-in-One של HP, באפשרותך ליזום שיחת פקס ממכשיר טלפון שנמצא על אותו קו טלפון שאליו מחובר ה-All-in-One של HP, שיטה זו של שיגור פקסים נקראת שיגור ידני של פקס. בעת שיגור פקס באופן ידני, באפשרותך לשמוע, באמצעות שפופרת הטלפון, את צלילי החיוג, בקשות הטלפון וצלילים נוספים. הדבר מקל עליך להשתמש בכרטיס חיוג לשיגור הפקס. בהתאם להגדרות במכשירו של הנמען, יתכן שהנמען יענה לטלפון או שהפקס יקבל את השיחה. אם השיחה נענתה בידי אדם, באפשרותך לשוחח עם הנמען בטרם שיגור הפקס. אם מכשיר פקס ענה לשיחה, באפשרותך לשגר את הפקס ישירות למכשיר הפקס ברגע שיישמעו צלילי הפקס ממכשיר הפקס המקבל.

שיגור פקס מטלפון באופן ידני

1. טען את המסמכים המקוריים למגש הזנת המסמכים כאשר הצד המיועד להדפסה מופנה כלפי מעלה.

 2. חייג את המספר בלוח המקשים המספרי של מכשיר הטלפון המחובר ל-All-in-One של HP.

 3. אם הנמען עונה לטלפון, באפשרותך לשוחח עימו לפני שיגור הפקס.

 4. כשתהיה מוכן לשגר את הפקס, לחץ על **פקס** בלוח הבקרה של ה-All-in-One של HP.

 5. כשתתבקש לעשות זאת, לחץ על **1** לבחירת **Send Fax** (שיגור פקס) ולאחר מכן לחץ על **התחל שחור** או על **התחל צבע**.

- הערה אם אתה משוחח עם הנמען לפני שיגור הפקס, יש לידע אותו שעליו ללחוץ על Start (התחל) במכשיר הפקס לאחר שיישמעו צלילי פקס.
- קו הטלפון יהיה דומם בעת שהפקס עובר. בנקודה זו אתה יכול להניח את שפופרת הטלפון. אם ברצונך להמשיך לשוחח עם הנמען, הישאר על הקו עד לסיום שיגור הפקס.

שיגור פקס באמצעות חיוג מהצג

חיוג מהצג חיוג מאפשר לחייג מספר מלוח הבקרה כפי שהיית מחייג מטלפון רגיל. בעת שיגור פקס באמצעות חיוג מהצג, באפשרותך לשמוע, באמצעות הרמקולים של ה-All-in-One של HP, את צלילי

באפשרותך להשתמש ב-All-in-One של HP כדי לשגר ולקבל פקסים, לרבות פקסים צבעוניים.

 הערה לפני שתתחיל לשגר ולקבל פקסים, ודא שהגדרת את ה-All-in-One של HP כראוי לשיגור וקבלה של פקסים. למידע נוסף, ראה הגדרת ה-All-in-One של HP לשיגור וקבלת פקסים.

מדריך למשתמש זה מספק רק דגימה של מאפייני הפקס הזמינים עבורך כדי לסייע לך בתחילת השימוש ב-All-in-One של HP לשיגור וקבלה של פקסים. סייר ב-**עזרה של HP Image Zone** שעל-גבי המסך המצורף לתוכנה של ה-All-in-One של HP לקבלת מידע אודות כל מאפייני הפקס שבהם ה-All-in-One של HP תומך. לדוגמה, **עזרה של HP Image Zone** שעל-גבי המסך מספק מידע אודות קביעת מועד לשיגור פקס, שידור פקס למספר נמנים ועוד. לקבלת מידע נוסף אודות **עזרה של HP Image Zone**, ראה שימוש בעזרה שעל-גבי המסך.

שיגור פקס

באפשרותך לשגר פקס במגוון דרכים. באמצעות לוח הבקרה, באפשרותך לשגר פקס בשחור לבן או בצבע מה-All-in-One של HP. בנוסף, באפשרותך לשגר פקס באופן ידני ממכשיר טלפון מחובר. פעולה זו מאפשרת לך לשוחח עם הנמען לפני שיגור הפקס.

אם אתה משגר לעיתים תדירות פקסים לאותם מספרים, תוכל להגדיר ערכי חיוג מהיר. למידע נוסף אודות הגדרת ערכי חיוג מהיר, ראה **הגדרת חיוג מהיר**.

שיגור פקס בסיסי

באפשרותך לשגר בקלות פקס בשחור-לבן הכולל עמוד בודד או מספר עמודים, באמצעות לוח הבקרה, כפי שמתואר להלן. אם ברצונך לשגר פקס צבעוני או צילום, ראה **עזרה של HP Image Zone**.

 הערה אם דרוש לך אישור מודפס לכך שפקסים שוגרו בהצלחה, אפשר אישור פקס לפני שיגור פקסים כלשהם. למידע נוסף, ראה **הדפסת דוחות אישור פקסים**.

 עצה כמו כן, באפשרותך לשגר פקס באופן ידני מטלפון או באמצעות חיוג מהצג. מאפיינים אלו מאפשרים לך לשלוט בקצב החיוג. מאפיינים אלו שימושיים גם כאשר ברצונך להשתמש בכרטיס חיוג כדי לחייב את השיחה וכאשר יש צורך להגיב לבקשות הצלילים בעת החיוג. לקבלת מידע נוסף, ראה **שיגור פקס ידני מטלפון או שיגור פקס באמצעות חיוג מהצג**.

1. טען את המסמכים המקוריים למגש הזנת המסמכים כאשר הצד המודפס פונה כלפי מעלה. אם אתה משגר פקס המכיל עמוד אחד, כגון צילום, באפשרותך גם לטעון אותו על-גבי משטח הזכוכית.

 הערה אם אתה משגר פקס המכיל מספר עמודים, עליך לטעון את המסמכים המקוריים למגש הזנת המסמכים. אין אפשרות לשגר פקס של מסמך המכיל מספר עמודים ממשטח הזכוכית.

2. לחץ על **פקס**.

מופיע המסך **Fax Number** (מספר פקס).

3. הזן את מספר הפקס באמצעות שימוש בלוח המקשים המספרי, לחץ על **חיוג מהיר** או על לחצן חיוג מהיר בנגיעה אחת לבחירת חיוג מהיר, או לחץ על **חיוג חוזר/השהייה** לחיוג המספר האחרון שחויג.

הפסקת עבודת הדפסה מהמחשב (משתמשי Mac)

1. פתח את **Print Center** (גרסה 10.2) או את **Printer Setup Utility** (גרסה 10.3 ואילך) מהתיקייה **Applications:Utilities**.
 2. ודא שה-All-in-One של HP היא המדפסת שבחרת.
 3. בחר באפשרות **Show Jobs** מתפריט **Printers**.
 4. בחר את עבודת ההדפסה שברצונך לבטל.
 5. לחץ על **Delete**.
- לביטול ההדפסה עשויים להידרש כמה רגעים.

שינוי כל הגדרות ההדפסה האחרות

1. בתפריט **File** בתוכנה שלך, לחץ על **Print**.
2. ודא שה-All-in-One של HP היא המדפסת שבחרת.
3. ערוך שינויים בהגדרות ההדפסה ולחץ על **Print** כדי להדפיס את העבודה.

עצירת עבודת הדפסה

אף על פי שבאפשרותך לעצור עבודת הדפסה מ-All-in-One של HP או מהמחשב, מומלץ לעצור אותה דרך ה-All-in-One של HP לקבלת תוצאות טובות יותר.

 הערה משתמשי Windows: על אף שרוב יישומי התוכנה המיועדים עבור Windows משתמשים במנגנון ההדפסה ברקע של Windows, יתכן שיישום התוכנה שלך לא משתמש במנגנון זה. PowerPoint ב-Microsoft Office 97 הוא דוגמה ליישום תוכנה שאינו משתמש במנגנון ההדפסה ברקע של Windows.

אם אינך מצליח לבטל את עבודת ההדפסה באמצעות אחד מההליכים הבאים, עיין בהוראות לביטול הדפסה ברקע המופיעות בעזרה המקוונת של יישום התוכנה.

עצירת עבודת הדפסה מ-All-in-One של HP

← לחץ על **ביטול** בלוח הבקרה. חפש הודעת **Print CaOncelled** (ההדפסה בוטלה) בתצוגת לוח הבקרה. אם ההודעה אינה מופיעה, לחץ שנית על **ביטול**.

הפסקת עבודת הדפסה מהמחשב (משתמשי Windows 9x או 2000)

1. בשורת המשימות של Windows לחץ על **התחל** (Start), הצבע על **הגדרות** (Settings) ולאחר מכן לחץ על **מדפסות** (Printers).
2. לחץ פעמיים על סמל ה-All-in-One של HP.
עצה: כמו כן באפשרותך ללחוץ לחיצה כפולה על סמל המדפסת בשורת המשימות של Windows. 
3. בחר את עבודת ההדפסה שברצונך לבטל.
4. בתפריט **Document** (מסמך) לחץ על **Cancel Printing** (בטל הדפסה) או על **Cancel** (ביטול) או הקש על מקש DELETE (מחיקה) במקלדת.
לביטול ההדפסה עשויים להידרש כמה רגעים.

הפסקת עבודת הדפסה מהמחשב (משתמשי Windows XP)

1. בשורת המשימות של Windows, לחץ על **התחל** (Start), ולאחר מכן לחץ על **לוח הבקרה** (Control Panel).
2. פתח את לוח הבקרה של **מדפסות ופקסים** (Printers and Faxes).
3. לחץ פעמיים על סמל ה-All-in-One של HP.
עצה: כמו כן באפשרותך ללחוץ לחיצה כפולה על סמל המדפסת בשורת המשימות של Windows. 
4. בחר את עבודת ההדפסה שברצונך לבטל.
5. בתפריט **Document** (מסמך) לחץ על **Cancel Printing** (בטל הדפסה) או על **Cancel** (ביטול) או הקש על מקש DELETE (מחיקה) במקלדת.
לביטול ההדפסה עשויים להידרש כמה רגעים.

3. ודא שה-All-in-One של HP היא המדפסת שבחרת.
4. בחר את תכונות העמוד:
 - בחר את גודל הנייר.
 - בחר את כיוון ההדפסה.
 - הזן את אחוז שינוי קנה המידה.
5. לחץ על **OK**.
6. בתפריט **File** בתוכנה שלך, לחץ על **Print**.
7. מופיעה תיבת הדו-שיח **Print** ולאחר מכן נפתח הלוח **Copies & Pages**.
8. שנה את הגדרות ההדפסה עבור כל אפשרות בתפריט הנפתח, בהתאם לפרוייקט שלך.

שינוי הגדרות הדפסה

באפשרותך להתאים אישית הגדרות הדפסה של ה-All-in-One של HP כדי לבצע כל מטלת הדפסה כמעט.

משתמי Windows

לפני שינוי הגדרות ההדפסה, עליך להחליט אם ברצונך לשנות את ההגדרות של עבודת ההדפסה הנוכחית או להפוך את ההגדרות לברירת מחדל עבור כל עבודות ההדפסה העתידיות. אופן הצגת הגדרות ההדפסה תלוי ברצונך להחיל או לא להחיל את השינוי על כל עבודות ההדפסה העתידיות או רק על עבודת ההדפסה הנוכחית.

שינוי הגדרות ההדפסה לכל העבודות העתידיות

1. ב **HP Solution Center** (מרכז הפתרונות של HP), לחץ על **Settings** (הגדרות), הצבע על **Print Settings** (הגדרות הדפסה) ולאחר מכן לחץ על **Print Settings** (הגדרות הדפסה).
2. שנה את הגדרות ההדפסה ולחץ על **OK** (אישור).

שינוי הגדרות ההדפסה לעבודת ההדפסה הנוכחית

1. בתפריט **קובץ** (File) בתוכנה שלך, לחץ על **הדפסה** (Print).
2. ודא שה-All-in-One של HP היא המדפסת שבחרת.
3. לחץ על הלחצן שפותח את תיבת הדו-שיח **מאפיינים** (Properties).
- בהתאם לתוכנה שלך, שמו של לחצן זה יכול להיות **מאפיינים** (Properties), **אפשרויות** (Options), **הגדרת מדפסת** (Printer Setup), או **מדפסת** (Printer).
4. שנה את הגדרות ההדפסה ולחץ על **OK** (אישור).
5. לחץ על **הדפס** (Print) או על **אישור** (OK) בתיבת הדו-שיח **הדפס** (Print) כדי להדפיס את העבודה.

משתמי Mac

השתמש בתיבות הדו-שיח **Print** ו-**Page Setup** כדי לשנות את ההגדרות של משימת ההדפסה שלך. תיבת הדו-שיח בה תשתמש תלויה בהגדרות שברצונך לשנות.

שינוי גודל הנייר, כיוון ההדפסה, או אחוזי שינוי קנה מידה

1. מתוך התפריט **File** בתוכנה שלך, בחר **Page Setup**.
2. בחר את ה-All-in-One של HP ב-**Print Center** (גרסה 10.2) או ב-**Printer Setup Utility** (גרסה 10.3 ואילך) לפני תחילת ההדפסה.
3. ערוך שינויים בגודל הנייר, כיוון ההדפסה והגדרות אחוז קנה-מידה, ולחץ על **OK**.

ניתן להשתמש ב-All-in-One של HP עם כל יישום תוכנה המאפשר הדפסה. ההוראות עשויות להשתנות מעט אם אתה מדפיס ממחשב Windows או מ-Mac. הקפד לפעול בהתאם להוראות המתייחסות למערכת ההפעלה שלך בפרק זה.

מדריך למשתמש זה מספק רק דגימה של מאפייני ההדפסה הזמינים עבורך כדי לסייע לך בתחילת השימוש בהתקן ה-All-in-One של HP לצורך הדפסה מיישום תוכנה. עיין במערכת **עזרה של HP Image Zone** שעל-גבי המסך הכלולה בתוכנה של ה-All-in-One של HP לקבלת מידע אודות כל הגדרות ההדפסה שבהן ה-All-in-One של HP תומך. לדוגמה, **עזרה של HP Image Zone** שעל-גבי המסך מספק מידע אודות הדפסה של פוסטר, הדפסה של מספר עמודים על-גבי גיליון בודד ועוד. לקבלת מידע נוסף אודות **עזרה של HP Image Zone**, ראה שימוש בעזרה שעל-גבי המסך.

הדפסה מיישום תוכנה

רוב הגדרות ההדפסה מבוצעות באופן אוטומטי בידי התוכנה שממנה מבוצעת ההדפסה או על-ידי טכנולוגיית HP ColorSmart. עליך לשנות את ההגדרות באופן ידני רק בעת שינוי איכות הדפסה, הדפסה על סוג נייר ספציפי או שקף, או כדי להשתמש בתכונות מיוחדות.

הדפסה מתוך יישום תוכנה (Windows)

1. וודא שטענת נייר במגש ההזנה.
2. בתפריט **קובץ** (File) בתוכנה שלך, לחץ על **הדפסה** (Print).
3. בחר ב-All-in-One של HP כמדפסת.
4. אם עליך לשנות הגדרות, לחץ על הלחצן שפותח את תיבת הדו-שיח **מאפיינים** (Properties). בהתאם לתוכנה שלך, שמו של לחצן זה יכול להיות **Properties** (מאפיינים), **Options** (אפשרויות), **Printer Setup** (הגדרת מדפסת), **Printer** (מדפסת) או **Preferences** (העדפות).
5. בחר את האפשרויות המתאימות לעבודת ההדפסה באמצעות התכונות הזמינות בכרטיסיות **נייר/איכות** (Paper/Quality), **גימור** (Finishing), **אפקטים** (Effects), **בסיסי** (Basics), ו**צבע** (Color).

עצה  תוכל בקלות לבחור את האפשרויות המתאימות עבור עבודת ההדפסה שלך על-ידי בחירת אחת ממשומות ההדפסה המוגדרות מראש בכרטיסיה **קיצורי דרך להדפסה** (Printing Shortcuts). לחץ על סוג משימת ההדפסה ברשימה **מה ברצונך לעשות?** (What do you want to do?). הגדרות ברירות המחדל עבור סוג זה של משימת הדפסה מוגדרות ומסוכמות בכרטיסייה **קיצורי דרך של הדפסה** (Printing Shortcuts). במידת הצורך, באפשרותך להתאים כאן את ההגדרות או לעשות שינויים בכרטיסיות האחרות בתיבת הדו-שיח **מאפיינים** (Properties).

6. לחץ על **אישור** (OK) כדי לסגור את תיבת הדו-שיח **מאפיינים** (Properties).
7. לחץ על **הדפס** (Print) או על **אישור** (OK) כדי להתחיל את ההדפסה.

הדפסה מתוך יישום תוכנה (Mac)

1. וודא שטענת נייר במגש ההזנה.
2. מתוך התפריט **File** בתוכנה שלך, בחר **Page Setup**. תיבת הדו-שיח **Page Setup** (הגדרת עמוד) מופיעה, המאפשרת לך לציין את גודל הנייר, כיוון ההדפסה ושינוי קנה המידה.

עריכת תמונה סרוקה

באפשרותך לערוך תמונה סרוקה באמצעות תוכנת **HP Image Zone**. כמו כן, באפשרותך לערוך מסמך סרוק באמצעות תוכנת זיהוי תווים אופטי (OCR).

עריכת צילום סרוק או גרפיקה סרוקה

באפשרותך לערוך צילום סרוק או גרפיקה סרוקה באמצעות **HP Image Zone**. בעזרת תוכנה זו באפשרותך לכוון את הבהירות, הניגודיות, רוויית הצבע ועוד. כמו כן, תוכל לסובב את התמונה באמצעות תוכנת **HP Image Zone**.

לקבלת מידע נוסף, ראה **עזרה של HP Image Zone** שעל-גבי המסך המצורף לתוכנה.

עריכת מסמך סרוק

סריקת טקסט (המכונה גם זיהוי תווים אופטי או OCR) מאפשרת לך להעביר את התוכן של מאמרים מכתבי עת, ספרים וחומר מודפס אחר למעבד התמלילים המועדף עליך ולתוכניות רבות אחרות כטקסט שניתן לעריכה. חשוב ללמוד כיצד לבצע OCR כראוי, אם ברצונך להשיג את התוצאות הטובות ביותר. אל תצפה שמסמכי טקסט סרוקים ייסרקו בצורה מושלמת בפעם הראשונה שאתה משתמש בתוכנת OCR. שימוש בתוכנת OCR הוא אומנות שנדרש זמן ותרגול כדי ללמוד אותה. לפרטים נוספים על סריקת מסמכים, ובמיוחד מסמכים המכילים טקסט וגרפיקה, עיין בתיעוד המצורף לתוכנת OCR שלך.

ה-All-in-One של HP שולח את הסריקה ליישום הנבחר. לדוגמה, אם בחרת ב-**HP Image Zone**, הוא פותח את התמונה באופן אוטומטי ומציג אותה.

לקבלת מידע נוסף אודות השימוש ב-HP Instant Share לצורך שיתוף התמונות הסרוקות, ראה **עזרה של HP Image Zone** שעל-גבי המסך.

הפסקת הסריקה

← כדי לעצור את הסריקה, לחץ על **ביטול** בלוח הבקרה.

שיתוף ידידים וקרובי משפחה בתמונה סרוקה

באפשרותך לשלוח תמונה סרוקה כקובץ מצורף להודעת דואר אלקטרוני או באמצעות HP Instant Share ולשתף חברים ובני משפחה.

שליחה כקובץ מצורף להודעת דואר אלקטרוני

ניתן לשמור את הסריקה במחשב, משם תוכל לשלוח את התמונה הסרוקה כקובץ המצורף להודעת דואר אלקטרוני.

לקבלת מידע אודות שמירת תמונה סרוקה, ראה **סריקת מסמך מקור למחשב**.

לקבלת מידע נוסף אודות שליחת התמונה הסרוקה כקובץ מצורף להודעת דואר אלקטרוני, ראה **עזרה של HP Image Zone** שעל-גבי המסך, המצורף לתוכנה.

שליחה באמצעות HP Instant Share

באמצעות השירות המקוון HP Instant Share, ניתן בקלות לשתף תמונות סרוקות עם חברים ובני משפחה. HP Instant Share מאפשר לך לשלוח תמונות לאנשים אחרים כהודעות דואר אלקטרוני או להעלות צילומים לאלבום צילומים מקוון או עבור שירות גימור צילומים מקוון.

הערה  זמינות השירותים המתוארים משתנה בהתאם למדינה/אזור. יתכן שחלק מהשירותים המתוארים כאן אינם זמינים במדינה/אזור שלך.

שיתוף תמונות סרוקות

1. טען את מסמך המקור כשהצד המודפס פונה כלפי מטה, בפינה השמאלית הקדמית של משטח הזכוכית.
2. לחץ על **סריקה**.
3. תפריט **Scan To** (סרוק אל) מופיע בתצוגת לוח הבקרה.
לחץ על **HP Instant Share** לבחירת **HP Instant Share**.

באמצעות ה-All-in-One של HP נשלחת התמונה הסרוקה למחשב שלך. השתמש בתוכנת HP Instant Share במחשב לשליחת תצוגות מוקדמות של תמונות ממוזערות לנמען בדואר אלקטרוני (מאוחר יותר, בזמנו החופשי, יוכל הנמען להוריד את התמונה בגודל מלא), לאלבום צילומים מקוון, לשירות גימור צילומים או להתקן HP המחובר לרשת.

הדפסת תמונה סרוקה

באפשרותך להדפיס תמונה סרוקה באמצעות תוכנת **HP Image Zone**. לקבלת מידע נוסף, ראה **עזרה של HP Image Zone** שעל-גבי המסך המצורף לתוכנה.

פרק זה מכיל מידע אודות סריקה ליישום במחשב או ליעד HP Instant Share. סריקה היא תהליך של המרת טקסט ותמונות לתבנית אלקטרונית עבור המחשב. באפשרותך לסרוק כמעט כל דבר (צילומים, מאמרים מתוך כתבי-עת ומסמכי טקסט) כל עוד תיזהר לא לשרוט את משטח הזכוכית של ה-All-in-One של HP.

הערה במחשב Mac באפשרותך לשנות את הגדרת הסריקה **HP Scan Pro** המוגדרת כברירת מחדל. לקבלת מידע נוסף, ראה את **עזרה של HP Image Zone** שעל-גבי המסך. 

סריקת תמונה

באפשרותך לבצע סריקה מהמחשב או מה-All-in-One של HP. בסעיף זה מפורט כיצד לבצע סריקה מלוח הבקרה של ה-All-in-One של HP.

לקבלת מידע אודות אופן הסריקה מהמחשב ואופן ההתאמה, שינוי הגודל, סיבוב, חיתוך וחיידוד הסריקה, ראה **עזרה של HP Image Zone** שעל-גבי המסך, המצורף לתוכנה.

כדי להשתמש במאפייני הסריקה, ה-All-in-One של HP והמחשב חייבים להיות מחוברים ומופעלים. בנוסף, תוכנת ה-All-in-One של HP צריכה להיות מותקנת ומופעלת במחשב לפני הסריקה. על מנת לוודא שתוכנת ה-All-in-One של HP פועלת במחשב Windows, חפש את הסמל **HP Digital Imaging Monitor** (צג ההדמיה הדיגיטלית של HP) במגש המערכת של Windows. ב-Mac, תוכנת ה-All-in-One של HP פועלת תמיד.

הערה סגירת סמל **HP Digital Imaging Monitor** (צג ההדמיה הדיגיטלית של HP) במגש המערכת של Windows יכולה לגרום לאובדן של חלק מהפונקציונליות של ה-All-in-One של HP וכתוצאה מכך תופיע הודעת השגיאה **No Connection** (אין חיבור). במקרה כזה, באפשרותך להחזיר פונקציונליות מלאה על-ידי הפעלה מחודשת של המחשב או הפעלה של תוכנת **HP Image Zone**.



סריקת מסמך מקור למחשב

באפשרותך לסרוק מסמכי מקור שמונחים על גבי משטח הזכוכית ישירות מלוח הבקרה או ממגש מזין המסמכים.

1. טען את המקור כאשר הצד המודפס פונה כלפי מטה, בפינה השמאלית הקדמית במשטח הזכוכית, או כאשר הצד המודפס פונה כלפי מעלה, במגש מזין המסמכים.
2. אם עדיין לא דולק, לחץ על **סריקה**.
3. תפריט **Scan To** (סרוק אל) מופיע בתצוגת לוח הבקרה. לחץ על **OK** (אישור) כדי לשלוח את הסריקה ליישום המוגדר כברירת מחדל, או השתמש בלחצני החיצים כדי לסמן יישום אחר ולאחר מכן לחץ על **OK** (אישור).

עצה על מנת לאלץ סריקה בשחור לבן, לחץ על **התחל שחור** במקום ללחוץ על **OK**. 

תצוגה מקדימה של הסריקה מופיעה בחלון **HP Scan** (סריקת HP) (במחשב Windows) או בחלון **HP Scan Pro** (במחשב Mac) שם באפשרותך לערוך אותה.

לקבלת מידע נוסף אודות עריכת תמונה בתצוגה מקדימה, ראה **עזרה של HP Image Zone** שעל-גבי המסך, המצורף לתוכנה.

4. ערוך את התמונה המופיעה בתצוגה המקדימה. בסיום, לחץ על **Accept** (קבל).



3. לחץ ברציפות על **העתקה** עד להופעת **Copy Paper Size** (העתקת גודל נייר).
 4. לחץ על ► עד להופעת **10 x 15 ס"מ** או **4 x 6 אינץ'** ולאחר מכן לחץ על **OK** (אישור).
 5. לחץ ברציפות על **העתקה** עד להופעת **Reduce/Enlarge** (הגדלה/הקטנה).
 6. לחץ ברציפות על ► עד להופעת **Fit to Page** (התאמה לעמוד).
 7. לחץ על **התחל שחור** או על **התחל צבע**.
- ה-All-in-One של HP מפיק עותק ללא שוליים של הצילום המקורי בגודל 10 x 15 ס"מ.

הערה באפשרותך להסיר את השוליים מעותק הצילום לאחר שהדיו יבש לגמרי.



עצירת העתקה

← כדי לעצור את ההעתקה, לחץ על **ביטול** בלוח הבקרה.

שינוי הגדרות ההעתקה עבור עבודת ההעתקה הנוכחית בלבד

1. לחץ ברציפות על **העתקה** כדי להציג את התפריט המתאים. התפריטים הבאים זמינים:
 - **Number of copies** (מספר עותקים)
 - **Reduce/Enlarge** (הגדלה/הקטנה)
 - **Copy Quality** (איכות העתקה)
 - **Copy Paper Size** (גודל נייר העתקה)
 - **Paper Type** (סוג נייר)
 - **Lighter/Darker** (בהיר יותר/כהה יותר)
 - **Enhancements** (שיפורים)
 - **Set New Defaults** (קבע ברירות מחדל חדשות)
2. לחץ על ► עד להופעת ההגדרה הנכונה.
3. בצע אחת מהפעולות הבאות:
 - לשינוי הגדרות נוספות, לחץ על **העתקה**.
 - פעולה זו בוחרת בהגדרה הנוכחית ומציגה את התפריט הבא.
 - להתחלת עבודת ההעתקה, לחץ על **התחל צבע** או על **התחל שחור**.

שמירת ההגדרות הנוכחיות כברירת מחדל עבור עבודות עתידיות

1. ערוך את כל השינויים הנדרשים בהגדרות בתפריט **Copy Menu** (תפריט העתקה).
2. לחץ ברציפות על **העתקה** עד להופעת **Set New Defaults** (הגדרת ברירות מחדל חדשות).
3. לחץ על ► עד להופעת האפשרות **Yes** (כן) ולאחר מכן לחץ על **OK** (אישור).

עיין במערכת **עזרה של HP Image Zone** שעל-גבי המסך כדי ללמוד כיצד לבצע פרויקטים מיוחדים של העתקה כגון הגדלה או הקטנה של עותקים, יצירת מספר עותקים על-גבי עמוד אחד ושיפור איכות העותקים.

יצירת עותק של צילום ללא שוליים בגודל 15 x 10 ס"מ (4 x 6 אינץ')

לקבלת עותק צילום באיכות הטובה ביותר, טען נייר צילום במגש ההזנה ושנה את הגדרות ההעתקה שלך לסוג הנייר הנכון ושיפורי צילום. יתכן גם שתצצה להשתמש במחסנית להדפסת צילומים לקבלת איכות הדפסה מעולה. כאשר מחסנית שלושת הצבעים והמחסנית להדפסת צילומים מותקנות, יש ברשותך מערכת של שישה צבעי דיו. ראה **שימוש במחסנית הדפסת צילומים** לקבלת מידע נוסף.

יצירת עותק צילום ללא שוליים מלוח הבקרה

1. טען במגש ההזנה נייר צילום בגודל 15 x 10 ס"מ עם לשונית.
 - עצה  עם לשונית. ליצירת עותק מוצלח ללא שוליים, יהיה עליך לטעון נייר צילום בגודל 15 x 10 ס"מ עם לשונית.
 - לקבלת מידע נוסף אודות טעינת נייר צילום, ראה טעינת נייר צילום בגודל 15 x 10 ס"מ.
2. טען את מסמך המקור כשהצד עם הצילום מופנה כלפי מטה, לפינה השמאלית הקדמית במשטח הזכוכית.
 - מקם את הצילום על משטח הזכוכית כך שהקצה הארוך של הצילום יהיה בקצה הקדמי של משטח הזכוכית, כמצוין במכוונים החקוקים בקצה משטח הזכוכית.

שימוש במאפייני ההעתקה

ה-All-in-One של HP מאפשר ליצור עותקים באיכות גבוהה, בצבע ובשחור לבן, על-גבי מגוון סוגי נייר, כולל שקפים. באפשרותך להקטין או להגדיל מסמך מקורי כדי להתאימו לגודל נייר ספציפי, להתאים את הכמות של העותק, ולהשתמש במאפיינים מיוחדים כדי ליצור עותקי צילומים באיכות גבוהה, כולל עותקים ללא שוליים.

פרק זה מספק הנחיות להגברת מהירות ההעתקה, לשיפור איכות ההעתקה, לקביעת מספר ההעתקים להדפסה וקווים מנחים לבחירת הסוג וגודל הנייר המתאימים ביותר לעבודתך.

עצה לביצועי ההעתקה הטובים ביותר, עבור פרוייקטי העתקה סטנדרטיים, קבע את גודל הנייר ל-**Letter** או ל-**A4**, את סוג הנייר ל-**Plain Paper** (נייר רגיל), ואת איכות ההעתקה ל-**Fast** (מהיר). 

מדריך למשתמש זה מספק רק דגימה של מאפייני ההדפסה הזמינים עבורך כדי לסייע לך בתחילת השימוש בהתקן ה-All-in-One של HP ליצירת עותקים. עיין במערכת **עזרה של HP Image Zone** שעל-גבי המסך הכלולה בתוכנה של ה-All-in-One של HP לקבלת מידע אודות כל הגדרות ההעתקה שבהן ה-All-in-One של HP תומך. לדוגמה, **עזרה של HP Image Zone** שעל-גבי המסך מספקת מידע אודות העתקה של מסמכים בעלי דפים מרובים, שיפור אזורים בהירים בעותק ועוד. לקבלת מידע נוסף אודות **עזרה של HP Image Zone**, ראה שימוש בעזרה שעל-גבי המסך.

יצירת עותק

באפשרותך ליצור עותקים איכותיים מלוח הבקרה. טען מסמכי מקור המכילים כמה דפים למגש מזין המסמכים.

יצירת עותק מלוח הבקרה

1. וודא שטענת נייר במגש ההזנה.
2. טען את המקור כאשר הצד המיועד להדפסה מופנה כלפי מטה, בפינה השמאלית הקדמית במשטח הזכוכית, או כאשר הצד המיועד להדפסה מופנה כלפי מעלה, במגש מזין המסמכים. אם אתה משתמש במגש מזין המסמכים, מקם את הדפים כך שחלקו העליון של המסמך ייכנס ראשון פנימה.
3. בצע אחת מהפעולות הבאות:
 - לחץ על **התחל שחור** כדי להתחיל בעבודת העתקה בשחור-לבן.
 - לחץ על **התחל צבע** כדי להתחיל בעבודת העתקה בצבע.

הערה אם מסמך המקור הוא בצבע, לחיצה על **התחל שחור** תפיק עותק בשחור-לבן של המקור הצבעוני, ואילו לחיצה על **התחל צבע** תפקיד עותק בצבע-מלא של המקור הצבעוני. 

שינוי הגדרות ההעתקה

באפשרותך להתאים אישית את הגדרות ההעתקה של ה-All-in-One של HP כדי לבצע כמעט בכל משימה.

שינוי בהגדרות ההעתקה חל על עבודת ההעתקה הנוכחית בלבד. יש להגדיר את השינויים כברירת מחדל כדי שהם יחולו על כל עבודות ההעתקה העתידיות.

הימנעות מחסימות נייר

פעל לפי הקווים המנחים הבאים כדי לסייע במניעת חסימות נייר:

- סגור את מאריך מגש הפלט בעת שימוש בנייר בגודל legal.
 - הוצא לעיתים קרובות נייר מודפס ממגש הפלט.
 - מנע סלסול וקמטים בנייר על-ידי אחסון כל הנייר שלא השתמשת בו בצורה שטוחה ובמארז הניתן לאיטום חוזר.
 - וודא שחומרי ההדפסה שמונחים במגש ההזנה ישרים ושהקצוות אינם מקופלים או קרועים.
 - אל תערבב סוגים וגדלים שונים של נייר במגש ההזנה. ערימת הנייר כולה במגש ההזנה צריכה להיות מורכבת מנייר מאותו סוג וגודל.
 - התאם את מכוון רוחב הנייר במגש ההזנה כך שיתאים היטב לכל הניירות. ודא שמכוון הנייר אינו מקפל את הנייר במגש ההזנה.
 - אל תדחף את הנייר עמוק מדי במגש ההזנה.
 - השתמש בסוגי נייר המומלצים עבור ה-All-in-One של HP. למידע נוסף, ראה **בחירת ניירות להדפסה והעתקה**.
 - אל תשאיר את מסמכי המקור על משטח הזכוכית. אם תטען מסמך מקור אל תוך מזין מסמכים אוטומטי כאשר כבר מונח מסמך מקור על משטח הזכוכית, המקור עלול לגרום לחסימה במזין המסמכים האוטומטי.
- לקבלת מידע נוסף אודות פינוי חסימות נייר, ראה **פתרון בעיות הקשורות לנייר** או את הסעיף אודות פתרון בעיות ב-**עזרה של HP Image Zone** שעל המסך.

טעינת סוגים אחרים של נייר

לטעינת הדפים הבאים כהלכה נדרשת תשומת לב מיוחדת.

הערה לא כל גודלי הנייר וסוגי הנייר זמינים עבור כל הפונקציות של ה-All-in-One של HP. ניתן להשתמש בסוגים ובגדלים מסוימים של נייר רק אם תתחיל עבודת הדפסה מתוך תיבת הדו-שיח **הדפסה** (Print) ביישום תוכנה. אין אפשרות להשתמש בהם לצורך העתקה או שיגור פקס. ניירות הזמינים להדפסה מתוך יישום תוכנה בלבד מצויינים ככאלה.



שקפים HP Premium Inkjet Transparency Film

הכנס את השקפים כך שהפס הלבן (שעליו מצוירים חיצים והסמל של HP) יפנה כלפי מעלה וייכנס ראשון למגש.

הערה ה-All-in-One של HP אינו מזהה באופן אוטומטי את סוג הנייר או את גודלו. לתוצאות הטובות ביותר, הגדר את סוג הנייר כשקף לפני הדפסה או העתקה על שקפים.



מעבירים הדפסה בגיהוץ HP Iron-On Transfers

אתר את הפס הכחול על הצד שאינו צד ההדפסה של נייר ההעברה, ולאחר מכן הזן ידנית גליון אחד בכל פעם לתוך מגשה ההזנה, וודא שהפס הכחול יפנה כלפי מעלה.

הערה 1 שטח את גליון ההעברה לגמרי לפני השימוש בו. אל תטען גליונות מסולסלים. כדי למנוע את הסתלסלות הנייר, שמור את גליונות ההעברה סגורים היטב באריזה המקורית עד שתהיה מוכן להשתמש בהם.



הערה 2 נייר זה משמש אך ורק להדפסה.

כרטיסי ברכה HP Greeting Cards, HP Photo Greeting Cards, HP Textured Greeting Cards

הזן ערימה קטנה של נייר כרטיסי ברכה של HP לתוך מגש ההזנה כאשר הצד המיועד להדפסה פונה כלפי מטה. החלק את ערימת הכרטיסים קדימה עד הסוף.

עצה ודא כי החלק בכרטיס הברכה המיועד להדפסה מופנה כלפי מטה וכלפי ההתקן.



הערה נייר זה משמש אך ורק להדפסה.



מדבקות HP Inkjet Labels

השתמש תמיד בגליונות מדבקות בגודל Letter או A4 שמיועדים לשימוש עם התקנים להזרקת דיו של HP (כגון מדבקות להזרקת דיו של HP) וודא שגיל המדבקות אינו עולה על שנתיים. מדבקות גליונות ישנים יותר עלולות להתקלף כאשר הנייר נמשך דרך ה-All-in-One של HP, ובכך לגרום לחסימות נייר בהמשך.

הערה נייר זה משמש אך ורק להדפסה.



טעינת מדבקות

- הפרד את גליונות המדבקות שבערמה על ידי נפנוף כדי לוודא שאין דפים שדבוקים זה לזה.
- הנח ערימה של דפי מדבקות מעל נייר רגיל בגודל מלא במגש ההזנה, כשצד המדבקות פונה כלפי מטה. אל תכניס גליונות מדבקות אחד אחד.



5. החזר את מגש הפלט למקומו.

לקבלת תוצאות מיטביות, הגדר את סוג הנייר וגודלו לפני ביצוע ההדפסה או ההעתקה. לקבלת מידע נוסף, ראה את **עזרה של HP Image Zone** שעל-גבי המסך.

טעינת מעטפות

באפשרותך לטעון מעטפה אחת או יותר לתוך מגש ההזנה של ה-All-in-One של HP. אין להשתמש במעטפות מבריקות או עם תבליטים או במעטפות עם סגרים מתכתיים או חלונות.

הערה  לפרטים ספציפיים כיצד לעצב כיתוב להדפסה על מעטפות, עיין בקובצי העזרה במעבד התמלילים שלך. לקבלת תוצאות מיטביות, שקול את השימוש במדבקה כדי להדפיס את מען השולח על המעטפות.

טעינת מעטפות

1. הסר את מגש הפלט.
2. הסר את כל הנייר ממגש ההזנה.
3. הכנס מעטפה אחת או יותר לצד הימני המרוחק של מגש ההזנה כאשר דשי המעטפה כלפי מעלה ולשמאל. החלק את ערמת המעטפות קדימה עד הסוף.

עצה  למידע נוסף על טעינת מעטפות, עיין בתרשים החקוק בבסיס מגש ההזנה.

4. הסט את מכוון רוחב הנייר כלפי פנים וכנגד ערימת המעטפות עד הסוף. אל תכביד על מגש ההזנה. ודא שערימת המעטפות מתאימה לתוך מגש ההזנה ואינה חורגת בגובהה מחלקו העליון של מכוון רוחב הנייר.



5. החזר את מגש הפלט למקומו.

טעינת נייר צילום במגש ההזנה בגודל 15 x 10 ס"מ עם לשונית

1. הסר את מגש הפלט.
2. הסר את כל הנייר ממגש ההזנה.
3. הכנס את ערימת נייר הצילום לתוך צדו הימני המרוחק של מגש ההזנה, כאשר קצוות הנייר הקצרים פונים קדימה וצדו המבריק כלפי מטה. החלק את ערימת נייר הצילום קדימה עד הסוף. טען את נייר הצילום כך שהלשוניות יהיו כמה שיותר קרובות אליך.
4. הסט את מכוון רוחב הנייר כלפי פנים וכנגד ערימת נייר הצילום עד הסוף. אין להכביד על מגש ההזנה. ודא שערימת נייר הצילום מתאימה לתוך מגש ההזנה ואינה חורגת בגובה מחלקו העליון של מכוון רוחב הנייר.



5. החזר את מגש הפלט למקומו.
- לקבלת התוצאות הטובות ביותר, קבע את סוג הנייר ואת גודלו לפני ביצוע העתקה או הדפסה. לקבלת מידע אודות שינוי הגדרות נייר, ראה **עזרה של HP Image Zone** שעל-גבי המסך.

טעינת כרטיסיות

באפשרותך לטעון כרטיסיות למגש ההזנה ב-All-in-One של HP להדפסת פתקים, מתכונים וטקסטים אחרים. להדפסת תמונה ללא שוליים באיכות גבוהה, ראה טעינת נייר צילום בגודל 10 x 15 ס"מ.

הערה ההתקן משאיר שוליים של 1.2 ס"מ בקצה אחד קצר.



עצה לפני הדפסה של מספר כרטיסים, בצע בדיקת הדפסה של כרטיסיה אחת על-מנת לוודא שהשוליים אינם חותכים את הטקסט.





טעינת כרטיסיות למגש ההזנה

1. הסר את מגש הפלט.
2. הסר את כל הנייר ממגש ההזנה.
3. הזן את ערימת הכרטיסיות לחלקו הרחוק והימני של מגש ההזנה, כשהחלק המיועד להדפסה מופנה כלפי מטה. החלק את ערימת הכרטיסים קדימה עד הסוף.
4. הסט את מכוון רוחב הנייר כלפי פנים וכנגד ערימת הכרטיסיות עד הסוף. אל תכביד על מגש ההזנה. ודא שערימת הכרטיסים מתאימה לתוך מגש ההזנה ואינה חורגת בגובה מחלקו העליון של מכוון רוחב הנייר.

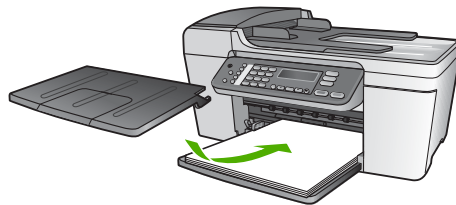

5. החזר את מגש הפלט למקומו.



6. פתח את מאריך מגש הפלט כלפיך.  הערה בעת שימוש בנייר בגודל legal, השאר את מאריך מגש הפלט סגור.



טעינת נייר צילום בגודל 10 x 15 ס"מ (4 x 6 אינץ')

באפשרותך לטעון במגש ההזנה ב-All-in-One של HP נייר צילום בגודל 10 x 15 ס"מ. לקבלת תוצאות מיטביות, השתמש בנייר צילום בגודל 10 x 15 ס"מ HP Premium Plus Photo Paper או HP Premium Photo Paper עם לשוניות. למידע נוסף, ראה **ניירות מומלצים להדפסה ולהעתקה**.  הערה להדפסה ללא שוליים, All-in-One של HP תומך רק בנייר 10 x 15 ס"מ עם לשונית.

 עצה כדי לסייע במניעת קרעים, קמטים או שוליים מסולסלים או מקופלים, אחסן את כל הניירות במצב שטוח במארז הניתן לאיטום חוזר. אם לא מאחסנים את הנייר כראוי, שינויים קיצוניים בטמפרטורה ובלחות עלולים לגרום להסתלסלות הנייר ולתקלות בעבודת ה-All-in-One של HP.

טעינת נייר בגודל מלא

תוכל לטעון סוגים רבים של נייר בגדלים של Letter, A4 או Legal לתוך מגש ההזנה של HP All-in-One של HP.

טעינת נייר בגודל מלא

1. הסר את מגש הפלט והסט את מכון הנייר למצב המרוחק ביותר.



2. הנח ערימת נייר על גבי משטח שטוח ונער אותה כדי ליישר את הקצוות, ולאחר מכן בדוק את הנייר כדי לוודא:

- שהנייר אינו קרוע, מאובק ומקומט, וכי הקצוות אינם מסולסלים או מקופלים.
- שכל הנייר בערימה הוא מאותו גודל ומאותו סוג.

3. הכנס את ערימת הנייר לתוך מגש ההזנה, כשהקצה הקצר פונה קדימה והצד המיועד להדפסה כלפי מטה. החלק את ערימת הנייר קדימה עד הסוף.

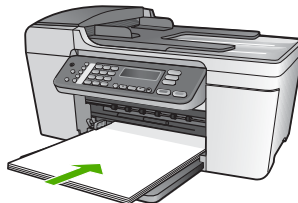

התראה ודא כי בעת טעינת נייר למגש ההזנה, ה-HP All-in-One של HP אינו פועל ושקט. אם נעשה שימוש במחסניות ההדפסה או אם מתבצעת משימה כלשהי ב-HP All-in-One של HP, יתכן שמעצור הנייר בהתקן אינו במקומו. יתכן שהדפים הוכנסו עמוק מדי וכתוצאה מכך נפלטו דפים ריקים מה-HP All-in-One של HP.



עצה אם אתה משתמש בנייר מכתבים, הכנס את חלקו העליון של העמוד תחילה כאשר הצד המודפס מופנה כלפי מטה. למידע נוסף על טעינת נייר בגודל מלא ונייר מכתבים, עיין בתרשים החקוק בבסיס מגש ההזנה.



4. הסט פנימה את מכון הרוחב של הנייר עד שיעצור בקצוות הנייר. אל תכביד על מגש ההזנה. ודא שערימת הנייר מתאימה לתוך מגש ההזנה ואינה חורגת בגובהה מחלקו העליון של מכון הרוחב הנייר.

הערה נכון לעכשיו, חלק זה של האתר זמין באנגלית בלבד. 

לרכישת ניירות HP, בקר בכתובת:
www.hp.com/learn/suresupply

נייר שיש להימנע משימוש בו

שימוש בנייר דק מדי או עבה מדי, בנייר בעל מרקם חלקלק או בנייר הנמתח בקלות עלול לגרום לחסימות נייר. שימוש בנייר בעל מרקם כבד או שאינו מקבל דיו עלול לגרום לתמונות מודפסות להימרח, לזלוג או לקבל מילוי לא שלם.

נייר שיש להימנע משימוש בו בעת הדפסה

- נייר עם חיתוכים או ניקובים (אלא אם תוכנן במיוחד לשימוש עם התקני הזרקת דיו של HP).
- נייר בעל מרקם כבד דמוי בד פשתן, עלול לגרום להדפסה שאינה אחידה, והדיו עלול לנזול לתוך ניירות אלו.
- נייר מאוד חלק, מבריק או מצופה, שאינו מיועד ספציפית עבור ה-All-in-One של HP, כל אלה עלולים לגרום לחסימת נייר ב-All-in-One של HP או לדחיית הדיו.
- טפסים מרובי-חלקים, כגון טפסים בעלי שניים או שלושה עותקים, עלולים להתקמט או להיתקע ויש סיכוי גדול יותר שהדיו יימרח.
- מעטפות עם סוגרים או חלונות, עלולות להיתקע בגלגלים ולגרום לחסימות נייר.
- נייר כרזות.
- נייר צילום בגודל 10 x 15 ס"מ ללא לשוניות.

נייר שיש להימנע משימוש בו בעת העתקה

- כל סוג נייר שאינו מפורט ברשימה בפרק המפרטים הטכניים במדריך למשתמש המודפס.
- נייר עם חיתוכים או ניקובים (אלא אם תוכנן במיוחד לשימוש עם התקני הזרקת-דיו של HP).
- מעטפות.
- נייר כרזות.
- שקפים פרט ל-HP Premium Inkjet Transparency Film (גליונות שקפים איכותיים HP) או HP Premium Plus Inkjet Transparency Film (גליונות שקפים באיכות מעולה למדפסת הזרקת דיו).
- מדבקות גיהוץ.
- טפסים מרובי חלקים או מדבקות.
- נייר צילום בגודל 10 x 15 ס"מ ללא לשוניות.

טעינת נייר

חלק זה מתאר את הליך הטעינה של סוגים וגדלים שונים של נייר לתוך ה-All-in-One של HP, לשם העתקה, הדפסה או פקסים.

 **עצה** כדי לסייע במניעת קרעים, קמטים או שוליים מסולסלים או מקופלים, אחסן את כל הניירות במצב שטוח במארז הניתן לאיטום חוזר. אם לא מאחסנים את הנייר כראוי, שינויים קיצוניים בטמפרטורה ובלחות עלולים לגרום להסתלסלות הנייר ולתקלות בעבודת ה-All-in-One של HP.

טעינת מסמך המקור על משטח הזכוכית

תוכל להעתיק, לטרוק או לשגר בפקס מסמכי מקור בגדלים של עד Letter או A4, על-ידי טעינתם למשטח הזכוכית. אם מסמך המקור בגודל legal או מכיל דפים רבים בגודל מלא, טען אותו אל מזין המסמכים האוטומטי. למידע נוסף, ראה טעינת מסמך מקור לתוך מזין המסמכים האוטומטי.

 הערה רבים מהמאפיינים המיוחדים לא יפעלו בצורה נכונה אם משטח הזכוכית וגב המכסה אינם נקיים. למידע נוסף, ראה ניקוי ה-All-in-One של HP.

טעינת מסמך מקור על משטח הזכוכית

1. הסר את כל מסמכי המקור ממגש מזין המסמכים ולאחר מכן הרם את המכסה של ה-All-in-One של HP.
2. טען את מסמך המקור כשהצד המיועד להדפסה מופנה כלפי מטה, בפינה השמאלית הקדמית של משטח הזכוכית.

 עצה לקבלת עזרה נוספת בנושא טעינת מסמכי מקור, הסתייע במכוונים החקוקים לאורך הקצה של משטח הזכוכית.



3. סגור את המכסה.

בחירת ניירות להדפסה והעתקה

באפשרותך להשתמש בסוגים ובגדלים שונים של נייר בהתקן ה-All-in-One של HP. עיין בהמלצות הבאות כדי לקבל את איכות ההדפסה וההעתקה הטובה ביותר. כאשר תשנה את הסוג או הגודל של הנייר, זכור לשנות הגדרות אלה.

ניירות מומלצים להדפסה ולהעתקה

אם תרצה להפיק את איכות ההדפסה הטובה ביותר, HP ממליצה להשתמש בנייר מתוצרת HP, שתוכנן במיוחד לסוגי הפרוייקטים שאתה מדפיס. אם אתה מדפיס צילומים, לדוגמה, טען נייר צילום HP Premium (נייר צילום איכותי) או HP Premium Plus (נייר צילום ברמה מעולה) למגש ההזנה. הערה התקן זה תומך בגודלי הנייר הבאים בלבד: 10 x 15 ס"מ עם לשונית, A4, letter, ו-legal (בארה"ב בלבד). 

להדפסה ללא שוליים, ה-All-in-One של HP תומך רק בנייר 10 x 15 ס"מ עם לשונית.

לקבלת מידע נוסף אודות ניירות HP, ראה **עזרה של HP Image Zone** שעל-גבי המסך, או בקר בכתובת:

טעינת מסמכי מקור וטעינת נייר

פרק זה מספק הוראות לטעינת מסמכי מקור במזין המסמכים האוטומטי או במשטח הזכוכית לצורך העתקה, סריקה או שליחת פקס; בחירת סוג הנייר המתאים ביותר לעבודה; טעינת נייר במגש הקלט והימנעות מחסימות נייר.

טעינת מסמכי המקור

תוכל לטעון מסמך מקור במזין המסמכים האוטומטי, או על-גבי משטח הזכוכית, לצורך משימה של העתקה, שליחת פקס או סריקה. מסמכי המקור שמוטענים אל תוך מזין המסמכים האוטומטי יזונו באופן אוטומטי אל תוך ה-All-in-One של HP.

טעינת מסמך מקור לתוך מזין המסמכים האוטומטי

תוכל להעתיק, לטרוק או לשגר בפקס מסמך של דף אחד או מספר דפים בגדלים A4, letter (עד 25 דפים של נייר רגיל) או בגודל legal (עד 15 דפים של נייר רגיל), על-ידי טעינתם לתוך מגש מזין המסמכים.

התראה אין לטעון צילומים לתוך מזין המסמכים האוטומטי. הדבר עלול להזיק לצילומים.



הערה מאפייני העתקה מסוימים, כמו **Fit to Page** (התאמה לעמוד) אינם פועלים בעת טעינת מסמכי המקור אל תוך מזין המסמכים האוטומטי. למידע נוסף, ראה **טעינת מסמך המקור על משטח הזכוכית**.



טעינת מסמך מקור לתוך מזין המסמכים האוטומטי

1. טען את המסמך המקורי למגש מזין המסמכים כאשר הצד המיועד להדפסה מופנה כלפי מעלה. החלק את הנייר למזין המסמכים האוטומטי עד הישמע צפצוף. הצפצוף מעיד על כך ש-All-in-One של HP זיהה את הדפים שהוטענו. מזין המסמכים האוטומטי מסוגל להחזיק 25 גליונות של נייר רגיל לכל היותר.

עצה לקבלת עזרה נוספת בנושא טעינת מסמכי מקור למזין המסמכים האוטומטי, עיין בתרשים החקוק על מגש מזין המסמכים.

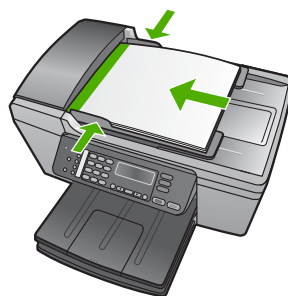

2. הזז את מכווני הנייר פנימה עד לעצירתם בקצה השמאלי והימני של הנייר.

באפשרותך להגדיר ערכי חיוג מהיר מהמחשב במהירות ובקלות באמצעות תוכנת **HP Image Zone** המצורפת להתקן All-in-One של HP. לקבלת מידע נוסף, ראה את **עזרה של HP Image Zone** שעל-גבי המסך.

יצירת ערכי חיוג מהיר בודדים

באפשרותך ליצור ערכי חיוג מהיר עבור מספרי פקס הנמצאים בשימוש תכוף. במקרה הצורך, באפשרותך גם לערוך את השם או את מספר הפקס בערך חיוג מהיר שכבר קיים.

 עצה באפשרותך לכלול ערכי חיוג מהיר בודדים בערכי חיוג מהיר קבוצתי. הדבר מאפשר לך לשגר פקס לקבוצה של אנשים בפעם אחת. (המספר המרבי המותר של בערכי חיוג מהיר בודדים בערכי חיוג מהיר קבוצתי משתנה בהתאם לדגם). לקבלת מידע אודות הגדרת ערכי חיוג מהיר קבוצתי, ראה **יצירת קבוצת ערכי חיוג מהיר**.

1. לחץ על **הגדרה**.
2. לחץ על **3** ולאחר מכן לחץ על **1**.
פעולה זו בוחרת את **Speed Dial Setup** (הגדרת חיוג מהיר) ולאחר מכן את **Individual Speed Dial** (חיוג מהיר לפרטים).
3. ערך החיוג המהיר הראשון שאינו מוקצה מופיע בתצוגת לוח הבקרה.
לחץ על **OK** (אישור) כדי לבחור את ערך החיוג המהיר המוצג. באפשרותך גם ללחוץ על **◀** או על **▶** כדי לבחור ערך ריק ולאחר מכן ללחוץ על **OK** (אישור).
4. הקלד את מספר הפקס שיש להקצות לערך זה ולאחר מכן לחץ על **OK** (אישור).
5. הזן את השם ולאחר מכן לחץ על **OK** (אישור).
למידע נוסף על הזנת טקס ראה **טקסט וסמלים**.
6. לחץ על **1** אם ברצונך להגדיר מספר נוסף, או לחץ על **2** אם סיימת ליצור ערכי חיוג מהיר.

יצירת קבוצת ערכי חיוג מהיר

באפשרותך לאחד ערכי חיוג מהיר בודדים שהגדרת לקבוצות, כך שתוכל לשגר את אותו המסמך למספר נמענים ביחד. (המספר המרבי המותר של ערכי חיוג מהיר בודדים בערכי חיוג מהיר קבוצתי משתנה בהתאם לדגם).

1. לחץ על **הגדרה**.
2. לחץ על **3** ולאחר מכן לחץ על **2**.
פעולה זו בוחרת את **Speed Dial Setup** (הגדרת חיוג מהיר) ולאחר מכן את **Group Speed Dial** (חיוג מהיר קבוצתי).
3. ערך החיוג המהיר הראשון שאינו מוקצה מופיע בתצוגת לוח הבקרה.
לחץ על **OK** (אישור) כדי לבחור את ערך החיוג המהיר המוצג. באפשרותך גם ללחוץ על **◀** או על **▶** כדי לבחור ערך ריק ולאחר מכן ללחוץ על **OK** (אישור).
4. לחץ על **◀** או על **▶** כדי לגלול בין ערכי החיוג המהיר שהוגדרו ולאחר מכן לחץ על **OK** (אישור) כדי לבחור בערך המתאים.
5. לחץ על **1** כדי להוסיף ערך חיוג מהיר נוסף, או לחץ על **2** אם סיימת.
6. הזן את שם הקבוצה לחיוג מהיר ולאחר מכן לחץ על **OK** (אישור).
למידע נוסף על הזנת טקס ראה **טקסט וסמלים**.
7. לחץ על **1** כדי להוסיף קבוצה נוספת, או לחץ על **2** אם סיימת.

בדיקת התקנת הפקס מלוח הבקרה

1. הגדר את ה-All-in-One של HP בהתאם להנחיות ההתקנה בפרק זה.
 2. הכנס את מחסניות ההדפסה וטען נייר בגודל מלא למגש הזנה לפני תחילת הבדיקה. למידע נוסף, ראה החלפת מחסניות ההדפסה וטעינת נייר בגודל מלא.
 3. לחץ על **הגדרה**.
 4. לחץ על **6**, ולאחר מכן לחץ שוב על **6**.
- פעולה זו בוחרת את תפריט **Tools** (כלים) ולאחר מכן בוחרת באפשרות **Run Fax Test** (הפעלת בדיקת פקס).
- ה-All-in-One של HP יציג את מצב הבדיקה בתצוגת לוח הבקרה וידפיס דוח.
5. קרא את הדוח.
- אם הבדיקה הצליחה ואתה עדיין נתקל בבעיות בהעברת פקסים, בדוק את הגדרות הפקס המפורטות בדוח כדי לוודא שההגדרות נכונות. הגדרה ריקה או לא נכונה של הפקס עלולה לגרום לבעיות בעת תפעולו.
 - אם הבדיקה נכשלה, עבור שוב על הדוח לקבלת מידע נוסף על אופן הטיפול בבעיה שאותרה.
6. לאחר שאספת את דוח הפקס מ-All-in-One של HP, לחץ על **OK** (אישור). במידת הצורך, פתור את הבעיות וחזור על הבדיקה. למידע על פתרון הבעיות שאותרו במהלך הבדיקה, ראה בדיקת הפקס נכשלה.

הגדרת כותרת הפקס

כותרת הפקס מודפס שמך ומספר הפקס שלך, והיא מופיעה בחלקו העליון של כל פקס ששוגר. HP ממליצה להגדיר את כותרת הפקס באמצעות **אשף הגדרת הפקס** (Fax Setup Wizard) (משתמשי Windows) או **Fax Setup Utility** (משתמשי Mac) במהלך התקנת תוכנת **HP Image Zone**. באפשרותך להגדיר את כותרת הפקס מלוח הבקרה.

 **הערה 1** בחלק מהמדינות/אזורים, פרטי כותרת הפקס נדרשים על-פי חוק.

הערה 2 בהונגריה, רק עובדים מורשים יכולים להגדיר או לשנות את קוד הזיהוי של המנוי (כותרת הפקס). למידע נוסף, פנה אל מפיץ HP מורשה.

1. לחץ על **הגדרה**.
 2. לחץ על **4** ולאחר מכן לחץ על **1**.
- פעולה זו בוחרת את **Basic Fax Setup** (הגדרת פקס בסיסית) ולאחר מכן את **Fax Header** (כותרת פקס).
3. הזן את השם הפרטי או את שם החברה ולאחר מכן לחץ על **OK** (אישור).
 4. לקבלת מידע אודות הזנת טקסט מלוח הבקרה, ראה **טקסט וסמלים**.
 4. הזן את מספר הפקס באמצעות לוח המקשים, ולאחר מכן לחץ על **OK** (אישור).

יתכן שיהיה לך קל יותר להזין את פרטי כותרת הפקס באמצעות תוכנת **HP Image Zone** המצורפת להתקן All-in-One של HP. בנוסף להזנת פרטי כותרת הפקס, באפשרותך להזין גם את הפרטים של עמוד השער שישמש בעת שליחת פקס מהמחשב וצירוף עמוד שער. לקבלת מידע נוסף, ראה את **זזרה של HP Image Zone** שעל-גבי המסך.

הגדרת חיוג מהיר

באפשרותך להקצות ערכי חיוג מהיר עבור מספרי פקס הנמצאים בשימוש תכוף. באופן זה, באפשרותך לחייג למספרים אלה במהירות באמצעות לוח הבקרה. לקבלת מידע על שליחת פקס בעזרת ערכי חיוג מהיר, ראה **שיגור פקס בסיסי**.

שינוי דפוס צלצול מענה בלוח הבקרה

1. ודא שה-All-in-One של HP מוגדר לענות על שיחות פקס באופן אוטומטי. לקבלת מידע נוסף, ראה הגדרת מצב המענה.
 2. לחץ על **הגדרה**.
 3. לחץ על **5** ולאחר מכן לחץ על **1**.
 - פעולה זו בוחרת **Advanced Fax Setup** (הגדרות פקס מתקדמות) ואחר כך בוחרת את האפשרות **Answer Ring Pattern** (דפוס צלצול מענה).
 4. לחץ על **▶** כדי לבחור אפשרות ולאחר מכן לחץ על **OK** (אישור).
- כאשר הטלפון מצלצל בדפוס הצלצול שהוקצה לקו הטלפון של הפקס, ה-All-in-One של HP עונה על השיחה ומקבל את הפקס.

קביעת מספר צלצולים לפני המענה

- אם הגדרת את **Auto Answer** (מענה אוטומטי) ל-**On** (מופעל), באפשרותך לציין כמה צלצולים יחלפו לפני שה-All-in-One של HP יענה באופן אוטומטי לשיחה הנכנסת.
- ההגדרה **Rings to Answer** (מספר צלצולים למענה) חשובה אם יש משיבון על אותו קו טלפון שאילו מחובר ה-All-in-One של HP, מפני שברצונך שהמשיבון יענה לשיחה לפני ה-All-in-One של HP. מספר הצלצולים למענה של ה-All-in-One של HP צריך להיות גדול ממספר הצלצולים למענה במשיבון.
- לדוגמה, הגדר את המשיבון לענות לאחר ארבעה צלצולים או פחות, והגדר את ה-All-in-One של HP לענות לאחר מספר הצלצולים המרבי בו תומך ההתקן. (המספר המרבי של צלצולים משתנה בהתאם למדינה/אזור). במצב זה, המשיבון יענה על השיחה וה-All-in-One של HP ינטר את הקו. אם ה-All-in-One של HP מאתר צליל פקס, ה-All-in-One של HP מקבל את הפקס. אם השיחה היא שיחה קולית, המשיבון יקליט את ההודעה הנכנסת.

הגדרת מספר הצלצולים לפני מענה מלוח הבקרה

1. לחץ על **הגדרה**.
2. לחץ על **4** ולאחר מכן לחץ על **3**.
- פעולה זו בוחרת את **Basic Fax Setup** (הגדרת פקס בסיסית) ולאחר מכן את **Rings to Answer** (מספר הצלצולים למענה).
3. הזן את מספר הצלצולים המתאים באמצעות לוח המקשים, או לחץ על **◀** או על **▶** כדי לשנות את מספר הצלצולים.
4. לחץ על **OK** (אישור) לקבלת ההגדרה.

בדיקת הגדרת הפקס שלך

באפשרותך לבדוק את הגדרת הפקס שלך כדי לבחון את מצב ה-All-in-One של HP וכדי לוודא כי הוא מוגדר כראות עבור פקסים. בצע בדיקה זו לאחר השלמת ההתקנה של ה-All-in-One של HP עבור העברת פקסים. הבדיקה כוללת:

- וידוא שסוג חוט הטלפון הנכון מחובר ל-All-in-One של HP
- בדיקה שחוט הטלפון מחובר ליציאה המתאימה
- בדיקת צליל חיוג
- בדיקת קו טלפון פעיל
- בדיקת מצב חיבור קו הטלפון

ה-All-in-One של HP מדפיס דוח עם תוצאות הבדיקה. אם הבדיקה נכשלה, עיין בדוח לקבלת מידע על אופן הטיפול בבעיה ובצע את הבדיקה שוב.

- לקבלת מידע על שינוי הגדרה זו, ראה הגדרת מצב המענה.
3. בצע בדיקת פקס. לקבלת מידע נוסף, ראה בדיקת הגדרת הפקס שלך.
- עליך להיות זמין כדי לענות באופן אישי לשיחות פקס נכנסות, או שה-All-in-One של HP לא יוכל לקבל פקסים. למידע על קבלת פקסים באופן ידני, ראה קבלת פקס באופן ידני.

שינוי הגדרות ב-All-in-One של HP לצורך קבלת פקסים

כדי לקבל פקסים כהלכה, עליך לשנות חלק מהגדרות של ה-All-in-One של HP.

הערה ה-All-in-One של HP מוגדר בדרך כלל לקבל פקסים, במהלך התקנת התוכנה  **HP Image Zone** באמצעות **אשף הגדרת הפקס** (Fax Setup Wizard) (משתמשי (Macs) או **Fax Setup Utility** (משתמשי Macintosh). בהתאם למידע שסיפקת, ה-All-in-One של HP יוגדר לקבל פקסים באופן אוטומטי או ידני. באפשרותך לשנות את ההגדרה בעל עת בלוח הבקרה.

אם אינך בטוח באיזו הגדרה לבחור עבור האפשרויות המתוארות בחלק זה, ראה הגדרת ה-All-in-One של HP לשיגור וקבלת פקסים.

הגדרת מצב המענה

מצב המענה קובע אם ה-All-in-One של HP יענה על שיחות נכנסות או לא.

- אם תגדיר את ה-All-in-One של HP לענות על פקסים **באופן אוטומטי**, ה-All-in-One של HP יענה לכל השיחות הנכנסות ויקבל פקסים. קבע את הגדרת **Auto Answer** (מענה אוטומטי) ל-**On** (מופעל).
 - אם תגדיר את ה-All-in-One של HP לענות על פקסים **באופן ידני**, עליך להיות זמין לענות בעצמך לשיחת הפקס הנכנסת, אחרת ה-All-in-One של HP לא יקבל פקסים. קבע את הגדרת **Auto Answer** (מענה אוטומטי) ל-**Off** (כבוי). לפרטים נוספים על קבלת פקסים ידנית, ראה קבלת פקס באופן ידני.
- אם אינך בטוח באיזה מצב מענה להשתמש, ראה הגדרת ה-All-in-One של HP לשיגור וקבלת פקסים.

1. לחץ על **הגדרה**.
2. לחץ על **4** ולאחר מכן לחץ על **2**. פעולה זו בוחרת את **Basic Fax Setup** (הגדרת פקס בסיסית) ולאחר מכן את **Auto Answer** (מענה אוטומטי).
3. לחץ על **▶** כדי לבחור באפשרות **On** (מופעל) או **Off** (כבוי).
4. לחץ על **OK** (אישור) לקבלת ההגדרה.

שינוי דפוס צלצול המענה (צלצול מובחן)

חברות טלפונים רבות מציעות את המאפיין צלצול מובחן המאפשר קיום כמה מספרי טלפון על אותו הקו. כשתירשם לשיחות, לכל מספר יהיה דפוס צליל שונה. באפשרותך להגדיר את ה-All-in-One של HP לענות לשיחות נכנסות בעלות דפוס צלצול ספציפי.

אם ה-All-in-One של HP מחובר לקו בעל צלצול מובחן, בקש מחברת הטלפונים להקצות דפוס צלצול אחד לשיחות קוליות ודפוס שונה לשיחות פקס. HP ממליצה שתבקש צלצול כפול או משולש עבור מספרי פקס. כאשר ה-All-in-One של HP מזהה את דפוס הצלצול שצוין, הוא עונה לשיחה ומקבל את הפקס.

אם אין לך שירות צלצול מובחן, השתמש בברירת המחדל של דפוס הצלצול, כלומר **All Rings** (כל הצלצולים).

שהתקן ה-All-in-One של HP עונה לשיחה. כדי להגדיר את ה-All-in-One של HP למענה אוטומטי לשיחות, שנה את הגדרת **Auto Answer** (מענה אוטומטי) ל-**On** (מופעל). אם תגדיר את ה-All-in-One של HP לענות לפקסים באופן ידני, עליך להיות זמין לענות בעצמך לשיחות פקס נכנסות, אחרת ה-All-in-One של HP לא יוכל לקבל פקסים. כדי להגדיר את ה-All-in-One של HP למענה ידני לשיחות, שנה את הגדרת **Auto Answer** (מענה אוטומטי) ל-**Off** (כבוי).

לקבלת מידע על שינוי הגדרה זו, ראה הגדרת מצב המענה.

3. בצע בדיקת פקס. לקבלת מידע נוסף, ראה בדיקת הגדרת הפקס שלך.

אם תרים את הטלפון לפני שהתקן ה-All-in-One של HP יענה ותשמע צלילי פקס ממכשיר פקס שולח, יהיה עליך לענות לשיחת הפקס באופן ידני. למידע נוסף, ראה קבלת פקס באופן ידני.

אפשרות ו': קו/קול/פקס משותף עם דואר קולי

אם אתה מקבל הן שיחות קוליות והן שיחות פקס באותו מספר טלפון, ובנוסף, אתה מוני לשירות דואר קולי דרך חברת הטלפונים, התקן את ה-All-in-One של HP, כמתואר בחלק זה.

הערה לא ניתן לקבל פקסים באופן אוטומטי אם מופעל שירות תא קולי באותו מספר טלפון שבו אתה משתמש עבור שיחות הפקס. יהיה עליך לקבל פקסים באופן ידני, פירוש הדבר, שעליך להיות זמין כדי לענות באופן אישי לשיחות פקס נכנסות. אם במקום זאת ברצונך לקבל פקסים באופן אוטומטי, פנה לחברת הטלפון כדי להירשם לשירות צלצול מובחן, או התקן קו טלפון נפרד לפקס.

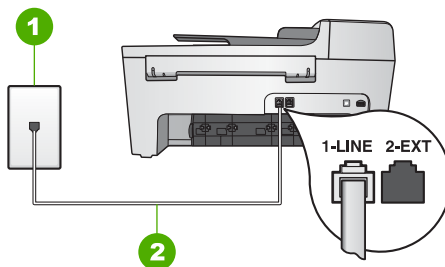

מראה אחורי של ה-All-in-One של HP

1	שקע טלפון בקיר
2	חוט הטלפון, המסופק באריזה עם ה-All-in-One של HP, מחובר ליציאת "1-LINE"

התקנת ה-All-in-One של HP עם תא קולי

1. השתמש בחוט הטלפון שסופק באריזה יחד עם ה-All-in-One של HP וחבר קצה אחד לשקע הטלפון בקיר. לאחר מכן, חבר את הקצה השני ליציאה המסומנת "1-LINE" בחלק האחורי של ה-All-in-One של HP.

הערה אם לא תשתמש בחוט הטלפון המצורף כדי לחבר בין השקע בקיר ובין ה-All-in-One של HP, יתכן שלא תצליח להשתמש בפקס בהצלחה. חוט טלפון מיוחד זה שונה מחוטי הטלפון שאולי כבר יש לך בבית או במשרד. אם חוט הטלפון המצורף קצר מדי, ראה חוט הטלפון המצורף ל-All-in-One של HP שלי אינו מספיק ארוך. למידע על הארכתו.



2. קבע את הגדרת **Auto Answer** (מענה אוטומטי) ל-**Off** (כבוי).

שחברת הטלפונים הקצתה עבור מספר הפקס, יתכן שהתקן ה-All-in-One של HP יענה הן לשיחות קוליות והן לשיחות פקס, או שלא יענה כלל.

4. (אופציונלי) שנה את ההגדרה **Rings to Answer** (מספר צלצולים למענה) לערך ההגדרה הנמוך ביותר (שני צלצולים). לקבלת מידע על שינוי הגדרה זו, ראה קביעת מספר צלצולים לפני המענה.
 5. בצע בדיקת פקס. לקבלת מידע נוסף, ראה בדיקת הגדרת הפקס שלך.
- ה-All-in-One של HP יענה באופן אוטומטי לשיחות נכנסות שיש להן דפוס הצלצול שבחרת (הגדרת **Answer Ring Pattern** (דפוס צלצול מענה)), לאחר מספר הצלצולים שבחרת (**Rings to Answer** (מספר צלצולים למענה)). לאחר מכן יופקו צלילי קבלת פקס למכשיר הפקס השולח ותחל קבלת הפקס.

אפשרות ה': קו קול/פקס משותף

אם אתה מקבל הן שיחות קוליות והן שיחות פקס באותו מספר טלפון, ואין ציוד משרדי אחר שמחובר לקו טלפון זה, חבר את ה-All-in-One של HP כמתואר בחלק זה.

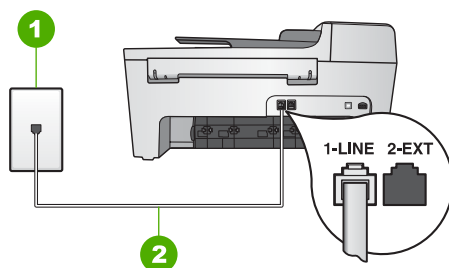

מראה אחורי של ה-All-in-One של HP

1	שקע טלפון בקיר
2	חוט הטלפון, המסופק באריזה עם ה-All-in-One של HP, מחובר ליציאת "1-LINE"

התקנת ה-All-in-One של HP שברשותך עם קו פקס/קול משותף

1. השתמש בחוט הטלפון שסופק באריזה יחד עם ה-All-in-One של HP וחבר קצה אחד לשקע הטלפון בקיר. לאחר מכן, חבר את הקצה השני ליציאה המסומנת "1-LINE" בחלק האחורי של ה-All-in-One של HP.

הערה אם לא תשתמש בחוט הטלפון המצורף כדי לחבר בין השקע בקיר ובין ה-All-in-One של HP שלך, יתכן שלא תצליח להשתמש בפקס בהצלחה. חוט טלפון מיוחד זה שונה מחוטי הטלפון שאולי כבר יש לך בבית או במשרד. אם חוט הטלפון המצורף קצר מדי, ראה חוט הטלפון המצורף ל-All-in-One של HP שלי אינו מספיק ארוך. למידע על הארכתו.



2. כעת עליך להחליט אם תרצה שה-All-in-One של HP יענה לשיחות פקס באופן אוטומטי או באופן ידני:
 - אם תגדיר את ה-All-in-One של HP לענות על שיחות באופן אוטומטי, ההתקן יענה לכל השיחות הנכנסות ויקבל פקסים. במקרה כזה, ה-All-in-One של HP לא יוכל להבחין בין שיחות קוליות ופקסים. אם אתה חושב שהשיחה היא שיחה קולית, עליך לענות לשיחה לפני

- לשגר או לקבל פקסים ב-All-in-One של HP. עיין בתיעוד של מערכת ה-PBX שברשותך לקבלת הוראות כיצד לבטל את צליל השיחה הממתינה.
- אם אתה משתמש במערכת טלפון PBX, חייג את המספר לקבלת קו חוץ לפני חיוג מספר הפקס.
 - ודא שאתה משתמש בכבל המצורף כדי להתחבר משקע הטלפון שבקיר להתקן ה-All-in-One של HP. אם אינך משתמש בכבל זה, יתכן שלא תוכל לשגר ולקבל פקסים כהלכה. חוט טלפון מיוחד זה שונה מחוטי הטלפון שאולי כבר יש לך בבית או במשרד. אם חוט הטלפון המצורף קצר מדי, ראה חוט הטלפון המצורף ל-All-in-One של HP שלי אינו מספיק ארוך. למידע על הארכתו.

אפשרות ד': פקס עם שירות צלצול מובחן באותו קו טלפון

אם אתה מנוי לשירות צלצול מובחן באמצעות חברת הטלפונים שמאפשר קיום של מספרי טלפון מרובים בקו טלפון אחד, כל אחד עם דפוס צלצול שונה, חבר את ה-All-in-One של HP כמתואר בחלק זה.

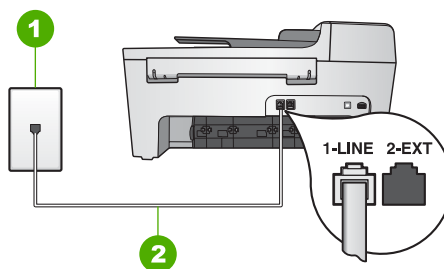

מראה אחורי של ה-All-in-One של HP

1	שקע טלפון בקיר
2	חוט הטלפון, המסופק באריזה עם ה-All-in-One של HP, מחובר ליציאת "1-LINE"

התקנת ה-All-in-One של HP שברשותך עם שירות צלצול מובחן

1. השתמש בחוט הטלפון שסופק באריזה יחד עם ה-All-in-One של HP וחבר קצה אחד לשקע הטלפון בקיר. לאחר מכן, חבר את הקצה השני ליציאה המסומנת "1-LINE" בחלק האחורי של ה-All-in-One של HP.

הערה אם לא תשתמש בחוט הטלפון המצורף כדי לחבר בין השקע בקיר ובין ה-All-in-One של HP שלך, יתכן שלא תצליח להשתמש בפקס בהצלחה. חוט טלפון מיוחד זה שונה מחוטי הטלפון שאולי כבר יש לך בבית או במשרד. אם חוט הטלפון המצורף קצר מדי, ראה חוט הטלפון המצורף ל-All-in-One של HP שלי אינו מספיק ארוך. למידע על הארכתו.

2. קבע את הגדרת **Auto Answer** (מענה אוטומטי) ל-**On** (מופעל).

לקבלת מידע על שינוי הגדרה זו, ראה הגדרת מצב המענה.

3. שנה את הגדרת **Answer Ring Pattern** (דפוס צלצול מענה) כך שתתאים לדפוס שחברת הטלפונים הקצתה למספר הפקס שלך.

לקבלת מידע על שינוי הגדרה זו, ראה שינוי דפוס צלצול המענה (צלצול מובחן).

הערה כברירת מחדל, ה-All-in-One של HP מוגדר לענות לכל דפוסי הצלצולים. אם לא תגדיר את **Answer Ring Pattern** (דפוס צלצול מענה) כך שיתאים לדפוס הצלצול

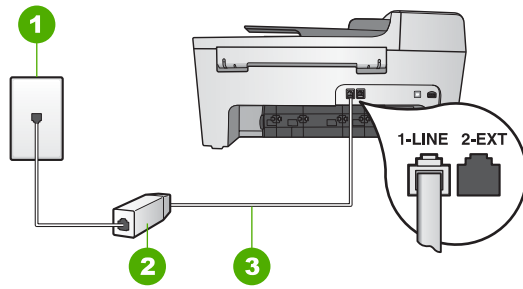

מראה אחורי של ה-All-in-One של HP

1	שקע טלפון בקיר
2	מסנן DSL, שמספק ספק שירות ה-DSL
3	חוט הטלפון, המסופק באריזה עם ה-All-in-One של HP, מחובר ליציאת "1-LINE"

התקנת ה-All-in-One של HP עם DSL

- השג מסנן DSL מספק שירות ה-DSL.
- השתמש בחוט הטלפון המצורף לאריזה של ה-All-in-One של HP וחבר קצה אחד למסנן ה-DSL. לאחר מכן, חבר את הקצה השני ליציאה המסומנת ב-"1-LINE" בחלק האחורי של ה-All-in-One של HP.

הערה אם לא תשתמש בחוט הטלפון המצורף כדי לחבר בין השקע בקיר ובין ה-All-in-One של HP שלך, יתכן שלא תצליח להשתמש בפקס בהצלחה. חוט טלפון מיוחד זה שונה מחוטי הטלפון שאולי כבר יש לך בבית או במשרד.

- חבר את חוט מסנן ה-DSL לשקע הטלפון בקיר.

הערה אם לקו טלפון זה מחוברים פריטי ציוד או שירותים נוספים, כגון שירות צלצול מובחן, משיכון או דואר קולי, ראה הסעיף המתאים בסעיף זה לקבלת הנחיות הגדרה נוספות.

- בצע בדיקת פקס. לקבלת מידע נוסף, ראה **בדיקת הגדרת הפקס שלך**.

אפשרות ג': התקנת ה-All-in-One של HP עם מערכת טלפון PBX או קו ISDN

אם אתה משתמש במערכת טלפון PBX או במתאם המרה/מסוף של ISDN, ודא שאתה מבצע את הפעולות הבאות:

- אם אתה משתמש במערכת טלפון PBX או במתאם המרה/מסוף של ISDN, ודא שה-All-in-One של HP מחובר ליציאה המיועדת לשימוש פקס וטלפון. בנוסף, ודא שמתאם המסוף הוגדר לטלפון הבורר הנכון עבור המדינה/אזור שלך, במידת האפשר. **הערה** מערכות ISDN מסוימות מאפשרות לך להגדיר את היציאות עבור ציוד טלפון ספציפי. לדוגמה, יתכן שהקצית יציאה אחת לטלפון ופקס מקבוצה 3 ויציאה אחרת למספר מטרות. אם אתה נתקל בבעיות בחיבור ליציאת פקס או טלפון במתאם ISDN, נסה להשתמש ביציאה הרב-תכליתית. יתכן שיציאה זו נקראת "multi-combi" או משהו דומה.
- אם אתה משתמש במערכת טלפון PBX, הגדר את צליל השיחה הממתינה למצב "off" (כבוי). **הערה** מערכות PBX דיגיטליות רבות כוללות צליל שיחה ממתינה שכברירת מחדל מוגדר למצב "on" (מופעל). צליל שיחה ממתינה זה יפריע לכל שידור פקס ולא תצליח

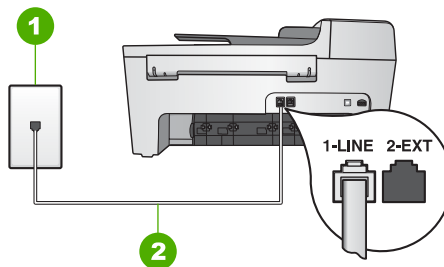

מראה אחורי של ה-All-in-One של HP

1	שקע טלפון בקיר
2	חוט הטלפון, המסופק באריזה עם ה-All-in-One של HP, מחובר ליציאת "1-LINE"

התקנת ה-All-in-One של HP עם קו פקס נפרד

1. השתמש בחוט הטלפון שסופק באריזה יחד עם ה-All-in-One של HP וחבר קצה אחד לשקע הטלפון בקיר. לאחר מכן, חבר את הקצה השני ליציאה המסומנת "1-LINE" בחלק האחורי של ה-All-in-One של HP.

הערה אם לא תשתמש בחוט הטלפון המצורף כדי לחבר בין השקע בקיר ובין ה-All-in-One של HP, יתכן שלא תצליח להשתמש בפקס בהצלחה. חוט טלפון מיוחד זה שונה מחוטי הטלפון שאולי כבר יש לך בבית או במשרד. אם חוט הטלפון המצורף קצר מדי, ראה חוט הטלפון המצורף ל-All-in-One של HP שלי אינו מספיק ארוך. למידע על הארכתו.

2. קבע את הגדרת **Auto Answer** (מענה אוטומטי) ל-**On** (מופעל), לקבלת מידע על שינוי הגדרה זו, ראה הגדרת מצב המענה.
 3. (אופציונלי) שנה את ההגדרה **Rings to Answer** (מספר צלצולים למענה) לערך ההגדרה הנמוך ביותר (שני צלצולים).
 - לקבלת מידע על שינוי הגדרה זו, ראה קביעת מספר צלצולים לפני המענה.
 4. בצע בדיקת פקס. לקבלת מידע נוסף, ראה בדיקת הגדרת הפקס שלך.
- כשהטלפון יצלצל, ה-All-in-One של HP יענה באופן אוטומטי לאחר מספר הצלצולים שבחרת בהגדרה **Rings to Answer** (מספר צלצולים למענה). לאחר מכן יפקו צלילי קבלת פקס למכשיר הפקס השולח ותחל קבלת הפקס.

אפשרות ב': התקנת ה-All-in-One של HP עם DSL

אם ברשותך שירות DSL (digital subscriber line) באמצעות חברת הטלפונים, השתמש בהוראות שבחלק זה כדי לחבר מסנן DSL בין שקע הקיר של הטלפון ובין ה-All-in-One של HP. מסנן זה מסיר את האות הדיגיטלי שעלול לשבש את התקשורת של ה-All-in-One של HP, כך שה-All-in-One של HP יוכל לקיים תקשורת כהלכה באמצעות קו הטלפון. (במדינה/אזור שלך, DSL עשוי להיקרא ADSL).

הערה אם ברשותך קו DSL ולא חוברת מסנן DSL, לא תצליח לשגר ולקבל פקסים באמצעות ה-All-in-One של HP.

הגדרת ה-All-in-One של HP לשיגור וקבלת פקסים

לפני שתתחיל להגדיר את הפקס ב-All-in-One של HP, קבע מהו סוג הציוד או השירותים המותקנים על-גבי אותו קו טלפון. בעמודה הראשונה של הטבלה הבאה, בחר את שילוב הציוד והשירותים הקיים במשרד או בבית. לאחר מכן, חפש את אפשרות ההגדרה המתאימה בעמודה השנייה. בהמשך פרק זק ניתנות הוראות שלב-אחר-שלב עבור כל אפשרות.

הגדרת פקס מומלצת	ציוד/שירותים אחרים החולקים את קו הפקס
אפשרות א': קו פקס נפרד (לא מתקבלות שיחות קוליות)	ללא. ברשותך קו טלפון ייעודי לפקסים.
אפשרות ב': התקנת ה-All-in-One של HP עם DSL	שירות קו מנוי דיגיטלי (DSL) באמצעות חברת הטלפון שלך. (במדינה/אזור שלך, DSL עשוי להיקרא ADSL).
אפשרות ג': התקנת ה-All-in-One של HP עם מערכת טלפון PBX או קו ISDN	מערכת טלפונית של מרכזת סניף פרטית (PBX) או רשת דיגיטלית לשירותים משולבים (ISDN).
אפשרות ד': פקס עם שירות צלצול מובחן באותו קו טלפון	שירות צלצולים מובחנים שמספקת חברת הטלפון שלך.
אפשרות ה': קו קול/פקס משותף	שיחות קוליות. בקו טלפון זה מתקבלות הן שיחות קוליות והן שיחות פקס.
אפשרות ו': קו קול/פקס משותף עם דואר קולי	שיחות קוליות ושירות תא קולי. בקו טלפון זה אתה מקבל הן שיחות קוליות והן שיחות פקס, וכן אתה מנוי על שירות הודעות קוליות באמצעות חברת הטלפון שלך.
לקבלת מידע נוסף אודות התקנת פקס במדינות/אזורים ספציפיים, בקר באתרי האינטרנט בנושא Fax Configuration (תצורת פקס) המפורטים להלן.	
www.hp.com/at/faxconfig	אוסטריה
www.hp.com/de/faxconfig	גרמניה
www.hp.com/ch/fr/faxconfig	שוויץ (צרפתית)
www.hp.com/ch/de/faxconfig	שוויץ (גרמנית)
www.hp.com/uk/faxconfig	בריטניה

אפשרות א': קו פקס נפרד (לא מתקבלות שיחות קוליות)

אם ברשותך קו פקס נפרד שבו לא מתקבלות שיחות קוליות ואין לך ציוד אחר המחובר לקו טלפון זה, התקן את ה-All-in-One של HP כמתואר בחלק זה.

אם חלה הפסקה באספקת החשמל ל-All-in-One של HP, יהיה עליך להגדיר מחדש את התאריך ואת השעה.

1. לחץ על **הגדרה**.
2. לחץ על **6** ולאחר מכן לחץ על **3**.
- פעולה זו בוחרת את **Tools** (כלים) ולאחר מכן את **Date and Time** (תאריך ושעה).
3. הזן את החודש, היום והשנה בלחיצה על המספרים המתאימים בלוח המקשים המספרי. בהתאם להגדרת המדינה/אזור, יתכן שיש להזין את התאריך בסדר שונה.
4. הזן את השעות והדקות.
5. אם הזמן מוצג בתבנית של 12 שעות, לחץ על **1** ל-AM או על **2** ל-PM.
- ההגדרות החדשות של התאריך והשעה תוצגנה בתצוגת לוח הבקרה.

התאמת עוצמת הקול

ה-All-in-One של HP מספק שלוש רמות לכיוון עוצמת הצלצול והרמקול. עוצמת הצלצול היא העוצמה של צלצולי הטלפון. עוצמת הרמקול היא הרמה של כל שאר הדברים, כגון צלילי החיוג, צלילי הפקס וצפצופי הלחיצה על לחצנים. הגדרת ברירת המחדל היא **soft** (חלש).

1. לחץ על **הגדרה**.
2. לחץ על **4** ולאחר מכן לחץ על **5**.
- פעולה זו מציגה את התפריט **Basic Fax Setup** (הגדרות פקס בסיסיות) ואחר כך בוחרת את האפשרות **Ring and Beep Volume** (עוצמת הקול של הצלצולים והצפצופים).
3. לחץ על  כדי לבחור באחת האפשרויות: **Soft** (חלש), **Loud** (חזק) או **Off** (כבוי).
- הערה** עוצמת הקול של הצפצופים שאתה שומע בעת לחיצה על הלחצנים, אינה משתנה בין אם נבחרה עוצמת קול **Loud** (חזקה) או **Soft** (חלשה). שתי אפשרויות אלו משפיעות רק על צליל הצלצול, החיוג ועל הצלילים הנשמעים בעת שיגור פקסים. אולם, אם תבחר במצב **Off** (כבוי), ייכבו גם צלילי הלחיצה על לחצנים.
- אם בחרת **Off** (כבוי), לא תשמע צליל חיוג, צלילי פקס או צלילי צלצול נכנס. כאשר ההגדרה **Ring and Beep Volume** (עוצמת הקול של הצלצולים והצפצופים) מוגדרת ל-**Off** (כבוי), אין באפשרותך לשגר פקס באמצעות חיוג מהצג, למשל בעת שימוש בכרטיס חיוג לשיגור פקס. לקבלת מידע נוסף אודות חיוג מהצג, ראה **שיגור פקס באמצעות חיוג מהצג**.
4. לחץ על **OK** (אישור).

הגדרת פקס

לאחר השלמת כל השלבים המפורטים במדריך ההתקנה, השתמש בהוראות שבפרק זה כדי להשלים את הגדרת הפקס. שמור את מדריך ההתקנה שלך לשימוש עתידי.

סעיף זה כולל הוראות כיצד להגדיר את ה-All-in-One של HP כך שהפקס יפעל בהצלחה במקביל לציוד ולשירותים אחרים שיתכן שכבר נמצאים בשימוש בקו הטלפון אשר יישמש גם את ה-All-in-One של HP.

- עצה : תוכל גם להשתמש באשף **הגדרת הפקס** (Fax Setup Wizard) (Windows) או ב-**Fax Setup Utility** (Mac) שייסעו לך לקבוע במהירות כמה הגדרות פקס חשובות, כגון מצב המענה ופרטי כותרת הפקס. באפשרותך לגשת אל **אשף הגדרת הפקס** (Fax Setup Wizard) (Windows) או אל **Fax Setup Utility** (Mac) באמצעות תוכנת **HP Image Zone**. לאחר הפעלת **אשף הגדרת הפקס** (Fax Setup Wizard) (Windows) או **Setup Utility** (Mac), בצע את ההליכים המתוארים בפרק זה כדי להשלים את הגדרת הפקס.

השלמת הגדרת ה-All-in-One של HP

לאחר שהשלמת את השלבים המפורטים במדריך ההתקנה, עיין בפרק זה שיסייע לך להשלים את הגדרת ה-All-in-One של HP. חלק זה כולל מידע חשוב בנוגע להגדרת התקן, לרבות מידע אודות הגדרת העדפות.

- שינוי העדפות התקן כגון שפה ומדינה/אזור, תאריך, ועוצמת הצלולים והלחיצות על לחצנים. למידע נוסף, ראה **הגדרת העדפות**.
- השלמת הגדרת הפקס, לרבות התקנת מצב המענה, מספר הצלולים עד למענה ודפוס צלול המענה. למידע נוסף, ראה **הגדרת פקס**.

הגדרת העדפות

לפני שתתחיל להשתמש ב-All-in-One של HP, קבע את ההעדפות המתוארות בסעיף זה.

מדריך למשתמש זה מספק רק דגימה של ההעדפות הזמינות כדי לסייע לך בתחילת העבודה עם ה-All-in-One של HP. עיין במערכת **עזרה של HP Image Zone** שעל-גבי המסך המצורפת לתוכנת ה-All-in-One של HP לקבלת מידע אודות כל ההעדפות הזמינות עבור אופן הפעולה של ה-All-in-One של HP. לדוגמה, **עזרה של HP Image Zone** שעל-גבי המסך מספק מידע אודות שינוי מהירות גלילת ההודעות בתצוגת לוח הבקרה, הגדרת אפשרויות לחיוג חוזר בפקס והעדפות אחרות. לקבלת מידע נוסף אודות **עזרה של HP Image Zone**, ראה שימוש בעזרה שעל-גבי המסך.

קביעת השפה והמדינה/אזור

השפה שבה מוצגות הודעות בתצוגת לוח הבקרה נקבעת בהתאם להגדרות השפה והמדינה/אזור שהוגדרו ב-All-in-One של HP. בדרך כלל, הגדרת השפה והמדינה/אזור נעשית במהלך ההתקנה הראשונה של ה-All-in-One של HP. עם זאת, באפשרותך לשנות את ההגדרה בכל עת באמצעות ביצוע ההליך שלהלן.

1. לחץ על **הגדרה**.
2. לחץ על **7** ולאחר מכן לחץ על **1**. פעולה זו בוחרת באפשרות **Preferences** (העדפות) ולאחר מכן בוחרת באפשרות **Set Language & Country/Region** (הגדרת שפה ומדינה/אזור).
3. לחץ על **◀** או על **▶** כדי לגלול בין השפות. כאשר מופיעה השפה שלך, לחץ על **OK** (אישור).
4. כאשר תתבקש, לחץ על **1** עבור **Yes** (כן) או על **2** עבור **No** (לא).
5. לחץ על **◀** או על **▶** כדי לגלול בין מדינות/אזורים. כאשר מופיעים המדינה/אזור שבהם ברצונך לבחור, לחץ על **OK** (אישור).
6. כאשר תתבקש, לחץ על **1** עבור **Yes** (כן) או על **2** עבור **No** (לא).

הגדרת התאריך והשעה

באפשרותך להגדיר את התאריך והשעה בלוח הבקרה. תבנית התאריך והשעה מבוססת על הגדרות השפה והמדינה/אזור. כאשר אתה משגר פקס, מועברים גם התאריך והשעה הנוכחיים עם השם ומספר הפקס, כחלק מכתורת הפקס.

הערה  בחלק מהמדינות/אזורים, חותמת התאריך והשעה בכתורת הפקס נדרשת על-פי חוק.

אזור התצוגה

באזור התצוגה בחלונות הימנית מוצג נושא העזרה שבחרת בחלונות האמצעית. נושאי העזרה כוללים טקסט תיאורי, הוראות שלב-אחר-שלב ואיורים, היכן שישם.

- נושאים רבים במערכת **עזרה של HP Image Zone** כוללים מידע אודות אופן השימוש במאפיין מלוח הבקרה של ה-All-in-One של HP כמו גם מתוכנת **HP Image Zone** ב-Mac. השתמש בפסטי הגלילה שמימין לאזור התצוגה כדי להציג את כל התוכן בנושא מסוים. לעיתים יש לגלול על מנת שמידע חשוב יופיע בחלון.
- לעיתים קרובות נושאים כוללים קישורים או הפניות לנושאים אחרים במערכת העזרה, שבהם תוכל למצוא מידע נוסף.
 - אם הנושא הקשור מופיע באותו סעיף בעזרה, יפתח הנושא באזור התצוגה באופן אוטומטי.
 - אם הנושא הקשור מופיע בסעיף אחר של העזרה, הנושא הנוכחי מספק הפנייה שמיידעת אותך באיזה סעיף לבחור בחלונות הניווט השמאלית. באפשרותך לאתר את הנושא הקשור באמצעות חלונות הניווט האמצעית או לחפש את הנושא באופן המתואר בסעיף הבא.
- חלק מהנושאים כוללים הנפשות שמראות לך כיצד להשתמש במאפיין מסוים. הנפשות אלה מסומנות בסמל של מצלמת וידאו, ואחריו המילים "Show me how" (הראה לי כיצד). לחיצה על סמל מצלמת הווידאו מפעילה את ההנפשה בחלון חדש.

סרגל הכלים של העזרה

סרגל הכלים של העזרה המוצג להלן מכיל לחצנים שמאפשרים לך לנווט בין הנושאים בעזרה. באפשרותך לחזור לאחור בין הנושאים שכבר הוצגו או ללחוץ על לחצן **Help Center** כדי לגשת לעזרה עבור יישומי תוכנה אחרים ב-Mac.



1	הקודם
2	Help Center
3	אזור החיפוש

סרגל הכלים של העזרה כולל גם תיבת טקסט שמאפשרת לך לחפש מילים ספציפיות, כגון "borderless print" (הדפסה ללא שוליים), בכל רחבי מערכת העזרה.

לאחר הזנת קריטריון החיפוש, הקש על RETURN במקלדת כדי להציג רשימה של כל הנושאים המכילים את המילים או הביטויים שהוזנו. התוצאות מסודרות בטבלה בעלת שלוש עמודות. כל שורה כוללת כותרת **Topic** (נושא), **Relevance** (רלוונטיות) (שהוקצתה לנושא בהתאם למידת הרלוונטיות שלו לקריטריון החיפוש) ו-**Location** (מיקום) לציון המיקום ברחבי העזרה שבו נמצא הנושא.

כברירת מחדל, התוצאות ממוינות לפי **Relevance** (רלוונטיות), כך שהנושא שמתאים ביותר לקריטריון החיפוש מופיע בראש הרשימה. כמו כן, באפשרותך למיין את התוצאות לפי **Topic** (נושא) או **Location** (מיקום), באמצעות לחיצה על כותרת העמודה בטבלה. כדי להציג את התוכן של נושא, לחץ פעמיים על השורה בטבלת התוצאות. הנושא שנבחר מופיע.

שימוש בעזרה במחשב Mac

סעיף זה מסביר כיצד לגשת לעזרה שעל-גבי המסך במחשבי Mac. הסעיף כולל הסברים כיצד לנווט במערכת העזרה וכיצד לחפש בה כדי לאתר את המידע הספציפי הדרוש.

גישה למערכת עזרה של HP Image Zone במחשב Mac

- ← בתפריט **Help** (עזרה) בתוכנת **HP Image Zone**, בחר באפשרות **עזרה של HP Image Zone**. למידע על גישה לתוכנת **HP Image Zone**, ראה שימוש בתוכנת **HP Image Zone**. **עזרה של HP Image Zone** מופיעה. העזר בתרשים שלהלן שבו מודגשים המאפיינים שסייעו לך להתמצא בעזרה.

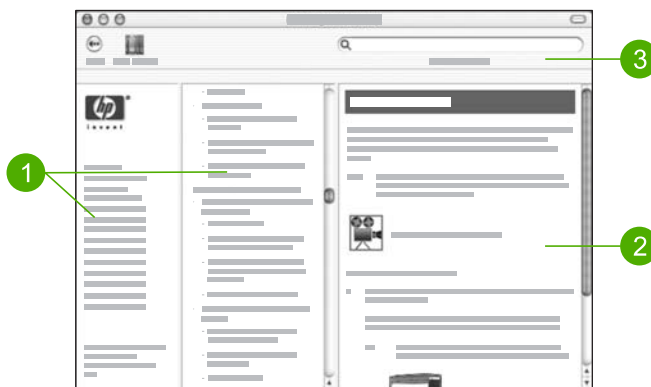

1	חלונות ניווט
2	אזור התצוגה
3	סרגל הכלים של העזרה

חלונות ניווט

העזרה של HP Image Zone נפתחת ב-**Help Viewer** (מציג העזרה). היא מחולקת לשלוש חלונות. החלונות השמאלית והחלונות המרכזית מאפשרות לך לנווט בין הנושאים בעזרה. (החלונות הימנית כוללת את אזור התצוגה, המתואר בסעיף הבא.)

- החלונות השמאלית כוללת רשימה של כל הסעיפים בעזרה.
 - לקבלת מידע אודות משימות ומאפיינים הזמינים מלוח הבקרה של ה-**All-in-One** של HP, לחץ על **עזרה של סדרת 5600 series**.
 - לקבלת מידע אודות נושאים הקשורים לפתרון בעיות בהתקן ה-**All-in-One** של HP, לחץ על **פתרון בעיות עבור סדרת 5600 series**.
 - שאר הסעיפים המופיעים ברשימה מספקים מידע אודות השימוש בתוכנת **HP Image Zone** לביצוע פעולות בהתקן ה-**All-in-One** של HP.
- החלונות האמצעית מספקת סקירה מלמעלה למטה של הנושאים בסעיף שנבחר בחלונות השמאלית, בדומה לתוכן עניינים בספר. זו דרך יעילה למציאת כל המידע הקיים אודות מאפיין בודד, כגון הדפסת צילומים.

של נושא, לחץ פעמיים על השורה בטבלת התוצאות. הנושא שנבחר מופיע באזור התצוגה מצד ימין.

אזור התצוגה

- באזור התצוגה בצד ימין של חלון העזרה מוצג נושא העזרה שבחרת מאחת הלשוניות שבצד שמאל. נושאי העזרה כוללים טקסט תיאורי, הוראות שלב-אחר-שלב ואיורים, היכן שישים.
- לעיתים קרובות נושאים כוללים קישורים לנושאים אחרים במערכת העזרה, שבהם תוכל למצוא מידע נוסף. לפעמים קישור פותח את הנושא החדש באופן אוטומטי באזור התצוגה. במקרים אחרים, יתכן שיהיה יותר מנושא מתאים אחד. במקרים כאלה, מופיעה תיבת הדו-שיח **Topics Found** (נושאים שנמצאו). לחיצה כפולה על כל אחד מהנושאים המופיעים בתיבת הדו-שיח תציג את הנושא באזור התצוגה.
 - חלק מהנושאים כוללים הוראות מפורטות או מידע נוסף שאינו נראה בדף במבט ראשון. חפש את המילים **Show All** (הצג הכל) או **Hide All** (הסתר הכל) בפינה הימנית העליונה של הדף. אם מילים אלה מופיעות, פירוש הדבר שיש מידע נוסף מוסתר בדף. המידע המוסתר מסומן באמצעות טקסט בצבע כחול כהה וחץ. באפשרותך להציג את המידע המוסתר באמצעות לחיצה על הטקסט הכחול כהה.
 - חלק מהנושאים כוללים הנפשות שמראות לך כיצד להשתמש במאפיין מסוים. הנפשות אלה מסומנות בסמל של מצלמת וידאו, ואחריו המילים "Show me how" (הראה לי כיצד). לחיצה על טקסט הקישור "Show me how" (הראה לי כיצד) מפעילה את ההנפשה בחלון חדש.

סרגל הכלים של העזרה

סרגל הכלים של העזרה המוצג להלן מכיל לחצנים שמאפשרים לך לנווט בין הנושאים בעזרה. באפשרותך להתקדם ולחזור לאחור בין הנושאים שכבר הוצגו, או ללחוץ על לחצן **דף הבית** כדי לשוב לדף **HP Image Zone help contents** (תכני העזרה של HP Image Zone).

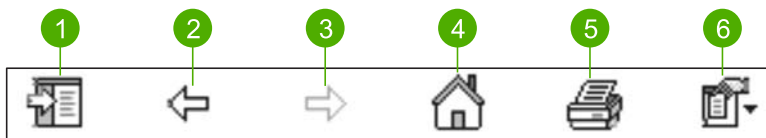

1	הצג/הסתר
2	הקודם
3	קדימה
4	דף הבית
5	הדפסה
6	אפשרויות

כמו כן, סרגל הכלים של העזרה מכיל לחצנים לשינוי התצוגה של העזרה במסך המחשב. לדוגמה, אם אתה זקוק ליותר מקום כדי להציג את נושאי העזרה באזור התצוגה מימין, באפשרותך להסתיר את הלשוניות **Contents** (תוכן), **Index** (אינדקס) ו-**Search** (חיפוש) באמצעות לחיצה על הלחצן **Hide** (הסתר).

ולבסוף, הלחצן **הדפסה** מאפשר לך להדפיס את הדף הנוכחי המוצג במסך המחשב. אם הלשונית **Contents** (תוכן) מוצגת בצד שמאל כאשר אתה לוחץ על **הדפסה**, תופיע תיבת הדו-שיח **Print Topics** (הדפסת נושאים). באפשרותך לבחור להדפיס רק את הנושא הנוכחי המוצג באזור התצוגה או להדפיס את הנושא הנוכחי ואת כל נושאי המשנה הקשורים אליו. מאפיין זה אינו זמין אם הלשונית **Index** (אינדקס) או הלשונית **Search** (חיפוש) מוצגות בצד ימין של חלון העזרה.

פרקים שכוללים נושאי משנה מסומנים ברשימה בסמל של ספר. כדי להציג רשימה של נושאי המשנה בספר, לחץ על הסימן + שליד סמל הספר. (הסימן + משתנה לסימן - כאשר הפרק כבר פרוס). כדי להציג את המידע הקיים בנושא, לחץ על שם הספר או שם הנושא בכרטיסייה **Contents** (תוכן). הנושא שנבחר מופיע באזור התצוגה מצד ימין.



אינדקס

הכרטיסייה **Index** (אינדקס) מספקת רשימה אלפביתית של ערכי אינדקס הקשורים לנושאים במערכת **עזרה של HP Image Zone**.

להצגת הערכים השונים, באפשרותך להשתמש בפס הגלילה שמימין לרשימה או להתחיל להקליד מילות מפתח בתיבת הטקסט שמעל הרשימה. עם הקלדת כל תו, רשימת ערכי האינדקס מתקדמת באופן אוטומטי לערכים שמתחילים באותיות שהוקלדו.



בעת הופעת ערך אינדקס שנראה קשור למידע אותו אתה מחפש, לחץ פעמיים על ערך האינדקס.

- אם רק נושא אחד בעזרה קשור לערך האינדקס, הנושא מופיע באזור התצוגה מימין.
- אם קיימים נושאים מתאימים רבים, תופיע תיבת הדו-שיח **Topics Found** (נושאים שנמצאו). לחיצה כפולה על כל אחד מהנושאים המופיעים בתיבת הדו-שיח תציג את הנושא באזור התצוגה.

חיפוש

הכרטיסייה **Search** (חיפוש) מאפשרת לך לחפש מילים ספציפיות, כגון "borderless print" (הדפסה ללא שוליים), בכל רחבי מערכת העזרה.

עצה אם לפחות אחת המילים שאתה מזין מאד נפוצה (למשל המילה "print" (הדפסה) בצירוף "borderless print" (הדפסה ללא שוליים)), מומלץ להוסיף מרכאות מסביב לצירוף המילים שאתה מחפש. הדבר מגביל את החיפוש כך שהתוצאות המתקבלות רלוונטיות יותר למידע לו אתה זקוק. במקום לאחזר את כל הנושאים שמכילים את המילה "borderless" (ללא שוליים) או את המילה "print" (הדפסה), החיפוש יאחזר רק את הנושאים שמכילים את הביטוי "borderless print" (הדפסה ללא שוליים).



לאחר שהזנת את קריטריון החיפוש, לחץ על **List** (הצג נושאים ברשימה) כדי לראות את כל נושאי העזרה שמכילים את המילים או הביטויים שהזנת. התוצאות מסודרות בטבלה בעלת שלוש עמודות. כל שורה כוללת את **כותרת** הנושא ואת **מיקומו** במערכת העזרה ואת **הדרגה** שהוקצתה לו בהתאם למידת הרלוונטיות שלו לקריטריון החיפוש.



כברירת מחדל, התוצאות ממוינות לפי **Rank** (דרגה), כך שהנושא שמכיל את מרב המופעים של קריטריון החיפוש מופיע בראש הרשימה. כמו כן, באפשרותך למיין את התוצאות לפי **Title** (כותרת) או **Location** (מיקום), באמצעות לחיצה על כותרת העמודה בטבלה. כדי להציג תוכן

כדי לגשת למערכת עזרה של HP Image Zone במחשב Windows

1. ב-HP Solution Center (מרכז הפתרונות של HP), לחץ על הכרטיסייה עבור התקן ה-All-in-One של HP.
למידע על גישה ל-HP Solution Center (מרכז הפתרונות של HP), ראה שימוש בתוכנת HP Image Zone.
 2. באזור Device Support (תמיכה בהתקן), לחץ על Onscreen Guide (מדריך על-גבי המסך) או על Troubleshooting (פתרון בעיות).
 - אם תלחץ על Onscreen Guide (מדריך על-גבי המסך), יופיע תפריט מוקפץ. באפשרותך לבחור אם לפתוח את דף הפתיחה במערכת העזרה או לעבור לעזרה המיועדת ל-All-in-One של HP שלך.
 - אם תלחץ על Troubleshooting (פתרון בעיות), ייפתח עמוד Troubleshooting and support (פתרון בעיות ותמיכה).
- העזר בתרשים שלהלן שבו מודגשים המאפיינים שסייעו לך להתמצא בעזרה.

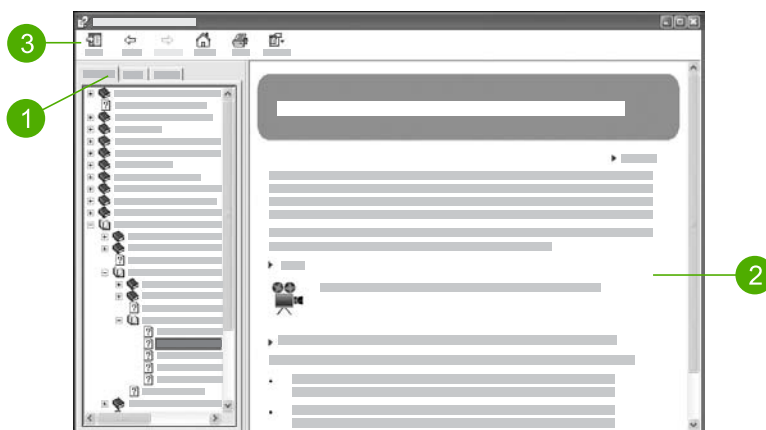



1	לשוניות Contents (תוכן), Index (אינדקס) ו-Search (חיפוש)
2	אזור התצוגה
3	סרגל הכלים של העזרה

לשוניות Contents (תוכן), Index (אינדקס) ו-Search (חיפוש)

הלשוניות Contents (תוכן), Index (אינדקס) ו-Search (חיפוש) מאפשרות לך למצוא כל נושא שהוא במערכת עזרה של HP Image Zone.

• תוכן

- הכרטיסייה Contents (תוכן) מספקת סקירה מלמעלה למטה של נושאי העזרה, בדומה לתוכן עניינים בספר. זו דרך יעילה למציאת כל המידע הקיים אודות מאפיין בודד, כגון הדפסת צילומים.
- לקבלת מידע אודות משימות ומאפיינים הזמינים מלוח הבקרה של ה-All-in-One של HP, פתח את עזרה של סדרת 5600 series שבתחתית הרשימה.
- לקבלת מידע אודות פתרון בעיות הקשורות ל-All-in-One של HP, פתח את הספר של Troubleshooting and support (פתרון בעיות ותמיכה) ולאחר מכן את זה של פתרון בעיות עבור סדרת 5600 series.
- שאר הספרים המופיעים ברשימה בכרטיסייה Contents (תוכן) מספקים מידע אודות השימוש בתוכנת HP Image Zone לביצוע פעולות בהתקן ה-All-in-One של HP.

<p>Mac</p> <ul style="list-style-type: none"> • הנושא How Do I? (כיצד לבצע) מספק מידע על שימושים מעשיים ויצירתיים של תוכנת HP Image Zone והתקני HP שברשותך. • אזור הנושא Get Started (צעדים ראשונים) מספק מידע אודות ייבוא, שינוי ושיתוף של תמונות. • הנושא Use Help (שימוש בעזרה) מספק מידע נוסף אודות מציאת מידע בעזרה שעל-גבי המסך. <p>למידע נוסף, ראה שימוש בעזרה שעל-גבי המסך.</p>	
<p>עזרה על-גבי המסך עבור ההתקן שברשותך</p> <p>העזרה על המסך זמינה מתוך ההתקן שברשותך והיא כוללת מידע נוסף על נושאים נבחרים.</p> <p>גישה לעזרה שעל-גבי המסך מלוח הבקרה</p> <ol style="list-style-type: none"> 1. לחץ על הלחצן הגדרה? 2. לחץ על ► עד להופעת נושא העזרה המתאים ולאחר מכן לחץ על OK (אישור). נושא העזרה ייפתח על מסך המחשב. 	
<p>Readme</p> <p>הקובץ Readme מכיל את המידע העדכני ביותר שלא תמיד נמצא בפרסומים אחרים.</p> <p>התקן את התוכנה כדי לגשת לקובץ Readme.</p>	
<p>אם יש לך גישה לאינטרנט, באפשרותך לקבל עזרה באתר האינטרנט של HP בכתובת: אתר זה מציע תמיכה טכנית, מנהלי התקנים, חומרים מתכלים ומידע אודות הזמנות.</p>	<p>www.hp.com/support</p>

שימוש בעזרה שעל-גבי המסך

מדריך למשתמש זה מספק רק דגימה של המאפיינים הזמינים כדי לסייע לך בתחילת העבודה עם ה-All-in-One של HP. סייר במערכת **עזרה של HP Image Zone** שעל-גבי המסך הכלולה בתוכנת של ה-All-in-One של HP לקבלת מידע אודות כל המאפיינים הנתמכים ב-All-in-One של HP.

הערה כמו כן, העזרה שעל-גבי המסך מספקת נושאים הקשורים בפתרון בעיות כדי לסייע לך לפתור בעיות שעלולות להתעורר עם התקן ה-All-in-One של HP שברשותך. 

האופן בו אתה ניגש לעזרה שעל-גבי המסך ומשתמש בה שונה מעט במחשבי Windows ובמחשבי Mac. הנחיות לשימוש בשתי מערכות העזרה כלולות בסעיפים הבאים.





שימוש בעזרה במחשב Windows

סעיף זה מסביר כיצד לגשת לעזרה שעל-גבי המסך במחשבי Windows. הסעיף כולל הסברים כיצד להשתמש במאפייני הניווט, החיפוש והאינדקס במערכת העזרה כדי לחפש את המידע הספציפי לו אתה זקוק.

2 איתור מידע נוסף

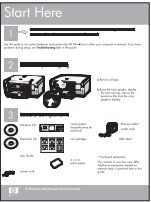
באפשרותך לגשת אל מגוון מקורות, הן מודפסים והן מקוונים, המספקים מידע אודות הגדרת ה-All-in-One של HP והשימוש בו.

מקורות מידע

<p>Setup Guide (מדריך ההתקנה)</p> <p>מדריך ההתקנה מספק הנחיות להתקנת ה-All-in-One של HP ולהתקנת התוכנה. ודא כי אתה מבצע את השלבים שבמדריך ההתקנה לפי הסדר.</p> <p>הערה כדי להפיק את התועלת המרבית מכל מאפייני ה-All-in-One של HP, יתכן שיהיה עליך לבצע התקנות נוספות או להגדיר העדפות נוספות המתוארות במדריך למשתמש זה. למידע נוסף, ראה השלמת הגדרת ה-All-in-One של HP.</p> <p>את אתה נתקל בבעיות במהלך ההתקנה, עיין בסעיף פתרון בעיות בחלק האחרון של מדריך ההתקנה, או ראה מידע לפתרון בעיות במדריך למשתמש זה.</p>	
<p>מדריך למשתמש</p> <p>מדריך למשתמש זה מכיל מידע על אופן השימוש ב-All-in-One של HP, כולל עצות לפתרון בעיות והנחיות שלב-אחר-שלב. המדריך מספק גם הוראות התקנה נוספות המשלימות את אלו שבמדריך ההתקנה.</p>	
<p>HP Image Zone Tour (סיוור ב-HP Image Zone) (Windows)</p> <p>HP Image Zone Tour הוא סיוור אינטראקטיבי ומהנה שבאמצעותו תוכל לקבל מושג על התוכנה המצורפת להתקן ה-All-in-One של HP. תלמד כיצד התוכנה HP Image Zone יכולה לסייע לך לערוך, לארגן ולהדפיס צילומים.</p>	
<p>עזרה של HP Image Zone</p> <p>עזרה של HP Image Zone מספקת מידע מפורט אודות מאפיינים של ה-All-in-One של HP שאינם מתוארים במדריך למשתמש, לרבות מאפיינים הזמינים רק בעת שימוש בתוכנת HP Image Zone.</p> <p>Windows</p> <ul style="list-style-type: none">• הנושא Get step-by-step instructions (קבל הנחיות שלב אחר שלב) מספק מידע על שימוש בתוכנת HP Image Zone עם התקנים של HP.• הנושא Explore what you can do (גלה מה ביכולתך לעשות) מספק מידע נוסף לגבי הדברים המעשיים והיצירתיים שתוכל לעשות בעזרת תוכנת HP Image Zone והתקני HP שברשותך.• אם אתה זקוק לעזרה נוספת או ברצונך לחפש עדכוני תוכנה של HP, עיין בנושא Troubleshooting and support (פתרון בעיות ותמיכה).	 

Zone היא החלון של **HP Image Zone**. באופן כללי, נקודת הכניסה משמשת כנקודת ההפעלה של התוכנה והשירותים של **HP Image Zone**.

פתיחת תוכנת **HP Image Zone** במחשב Windows

1. בצע אחת מהפעולות הבאות:

- בשולחן העבודה של Windows, לחץ לחיצה כפולה על הסמל **HP Solution Center** (מרכז הפתרונות של HP).
- במגש המערכת בפינה השמאלית הקיצונית של שורת המשימות של Windows, לחץ לחיצה כפולה על הסמל של **HP Digital Imaging Monitor** (צג ההדמיה הדיגיטלית של HP).
- בסרגל המשימות, לחץ על **התחל** (Start), בחר **תוכניות** (Programs) או **כל התוכניות** (All Programs), בחר **HP**, ולאחר מכן לחץ **HP Solution Center** (מרכז הפתרונות של HP).

2. אם מותקנים במחשב מספר התקנים של HP, בחר בכרטיסיה All-in-One של HP.

הערה במחשב Windows, **HP Solution Center** (מרכז הפתרונות של HP) כולל מאפיינים שונים בהתאם להתקנים שמוותקנים במחשב. **HP Solution Center** (מרכז הפתרונות של HP) מותאם אישית להצגת סמלים המתאימים להתקן שנבחר. אם ההתקן שנבחר אינו כולל מאפיין מסוים, הסמל עבור אותו מאפיין לא יופיע ב-**HP Solution Center** (מרכז הפתרונות של HP).



עצה אם **HP Solution Center** (מרכז הפתרונות של HP) במחשב שברשותך אינו מכיל סמלים כלשהם, יתכן שאירעה שגיאה במהלך התקנת התוכנה. כדי לתקן בעיה זו, השתמש בלוח הבקרה של מערכת ההפעלה Windows כדי להסיר לחלוטין את ההתקנה של תוכנת **HP Image Zone**. לאחר מכן התקן את התוכנה מחדש. למידע נוסף, עיין במדריך ההתקנה המצורף ל-All-in-One של HP שלך.



פתיחת תוכנת **HP Image Zone** ב-Mac

← לחץ על הסמל **HP Image Zone** ב-Dock ולאחר מכן בחר התקן.

כעת יופיע החלון **HP Image Zone**.

הערה במחשב Mac, המאפיינים הזמינים בתוכנת **HP Image Zone** משתנים בהתאם להתקן שנבחר.



עצה לאחר שנפתחה תוכנת **HP Image Zone**, באפשרותך לגשת אל קיצורי הדרך של תפריט Dock באמצעות בחירת הסמל **HP Image Zone** ב-Dock והחזקת לחצן העכבר מעליו.



להזנת טקסט

1. לחץ על המספרים בלוח המקשים המספרי שמקבילים לאותיות בשם. לדוגמה, האותיות a, b ו-1 c מתאימות למספר 2, כפי שמוצג בלחצן הבא.

2 abc

 עצה לחץ על הלחצן מספר פעמים, להצגת התווים הזמינים. בהתאם להגדרת השפה ולהגדרת המדינה/אזור, ייתכנו תווים נוספים פרט לאלו המופיעים על-גבי לוח המקשים המספרי.

2. לאחר הופעת האות המתאימה, המתן עד שהסמן יתקדם באופן אוטומטי לימין, או לחץ על ►. לחץ על המספר המתאים לאות הבאה בשם. לחץ על הלחצן מספר פעמים עד להופעת האות הנכונה. האות הראשונה של המילה מוגדרת באופן אוטומטי כאות רישית.

הזנת רווח, השהייה או סמל

← כדי להזין רווח, לחץ על **רווח (#)**.
 כדי להזין השהייה, לחץ על **חיוג חוזר/השהייה**. יופיע מקף ברצף המספר.
 להזנת סמל, למשל @, לחץ ברציפות על **סמלים (*)** כדי לגלול ברשימת הסמלים הזמינים: כוכבית (*), מקף (-), אמפרסנד (&), נקודה (.), קו נטוי (/), סוגריים (), גרש ('), שוויון (=), סולמית (#), שטרודל (@), קו תחתון (_), חיבור (+), סימן קריאה (!), נקודה-פסיק (;), סימן שאלה (?), פסיק (;), נקודתיים (:), אחוז (%), וטילדה (~).

למחיקת אות, מספר או סמל

← אם טעית, לחץ על ← למחיקת הטעות ולאחר מכן הזן את הפרטים הנכונים.
 אם סיימת להזין טקסט, לחץ על **OK** (אישור) לשמירת הפרטים שהוזנו.

שימוש בתוכנת HP Image Zone

באפשרותך להשתמש בתוכנת **HP Image Zone** כדי לגשת למאפיינים רבים שאינם זמינים מלוח הבקרה.

התוכנה **HP Image Zone** מותקנת במחשב במהלך ההתקנה של ה-All-in-One של HP. לקבלת מידע נוסף, עיין במדריך ההתקנה המצורף להתקן.

 הערה אם בחרת בהתקנה המינימלית של תוכנת **HP Image Zone**, במקום היישום המלא, מותקנת תוכנת **HP Image Zone Express**. מומלצת עבור מחשבים בעלי משאבי זיכרון מוגבלים. **HP Image Zone Express** כוללת סדרה בסיסית של מאפייני עריכת צילומים במקום הסדרה הרגילה הכלולה בהתקנה המלאה של **HP Image Zone**.

כל אזכור של תוכנת **HP Image Zone** במדריך זה ובמערכת **עזרה של HP Image Zone** המופיעה על-גבי המסך, מתייחס לשתי הגרסאות של **HP Image Zone**, אלא אם צוין אחרת.

תוכל להרחיב במהירות ובקלות את הפונקציונליות של ה-All-in-One של HP באמצעות תוכנת **HP Image Zone**. חפש תיבות, דוגמת תיבה זו, לאורך מדריך זה שמספקות עצות ספציפיות לנושא ומידע שימושי עבור הפרויקטים שלך.

הגישה לתוכנת **HP Image Zone** משתנה בהתאם למערכת ההפעלה שברשותך. לדוגמה, אם אתה משתמש במחשב Windows, נקודת הכניסה לתוכנת **HP Image Zone** היא **HP Solution Center** (מרכז הפתרונות של HP). אם אתה משתמש ב-Mac, נקודת הכניסה לתוכנת **HP Image**

How to Fax (כיצד לשלוח פקס)
Set New Defaults (קבע
ברירות מחדל חדשות)

תפריט Scan To (סרוק אל)

אפשרויות תפריט **Scan To** (סרוק אל) שלהלן זמינות בעת לחיצה על הלחצן **סריקה** בלוח הבקרה. האפשרויות הזמינות בתפריט זה משתנות בהתאם ליישומי התוכנה המותקנים במחשב.

HP Image Zone
Microsoft PowerPoint
Adobe Photoshop
HP Instant Share

תפריט Setup (הגדרה)

אפשרויות **Setup Menu** (תפריט הגדרה) שלהלן זמינות בעת לחיצה על הלחצן **הגדרה** בלוח הבקרה.

1: Help (עזרה)
2: Print Report (הדפסת דוח)
3: Speed Dial Setup (הגדרת
חיוג מהיר)
4: Basic Fax Setup (הגדרת
פקס בסיסית)
5: Advanced Fax Setup
(הגדרת פקס מתקדמת)
6: Tools (כלים)
7: Preferences (העדפות)

Help Menu (תפריט עזרה) נגיש מתפריט זה. בחירה באפשרות **Help Menu** (תפריט עזרה) מספקת גישה מהירה לנושאי עזרה מרכזיים. נושאים אלו מוצגים על-גבי מסך המחשב.

טקסט וסמלים

באפשרותך להשתמש בלוח המקשים בלוח הבקרה להזנת טקסט וסימנים בעת הגדרת ערכים לחיוג מהיר ופרטי כותרת פקס.

כמו כן באפשרותך להזין סמלים מלוח המקשים המספרי בעת חיוג מספר פקס או מספר טלפון. בעת חיוג מספר, ה-All-in-One של HP יפרש את הסמל ויגיב בהתאם. לדוגמה, אם הזנת מקף במספר הפקס, ה-All-in-One של HP ישתהה לפני חיוג שאר המספר. השהיה שימושית אם עליך לגשת לקו חיצוני לפני חיוג מספר הפקס.

הזנת טקסט באמצעות לוח המקשים בלוח הבקרה

באפשרותך להזין טקסט או סמלים גם באמצעות לוח המקשים שבלוח הבקרה.

תווית	שם ותיאור
10	חץ ימינה: הגדלת ערכים בתצוגת לוח הבקרה.
11	ביטול: עצירת עבודה, יציאה מתפריט או יציאה מהגדרות.
12	התחל שחור: התחל עבודת העתקה, סריקה, הדפסת צילום, או שיגור פקס בשחור-לבן.
13	התחל צבע: התחל עבודת העתקה, סריקה, הדפסת צילום, או שיגור פקס בצבע.
14	סריקה: פעולה זו מציגה את תפריט Scan To (סרוק אל) לבחירת יעד סריקה.
15	פקס: פעולה זו מציגה את Fax Menu (תפריט פקס) לבחירת אפשרויות.
16	העתקה: פעולה זו מציגה את Copy Menu (תפריט העתקה) לבחירת אפשרויות.

סקירת תפריט

הנושאים הבאים מאפשרים עיון מהיר בתפריטי הרמה העליונה המופיעים בתצוגת לוח הבקרה של ה-All-in-One של HP.

תפריט Copy (העתקה)

אפשרויות **Copy Menu** (תפריט העתקה) שלהלן זמינות בעת לחיצה על הלחצן **העתקה** בלוח הבקרה.

Number of Copies (מספר עותקים)
Reduce/Enlarge (הגדלה/הקטנה)
Copy Quality (איכות העתקה)
Copy Paper Size (גודל נייר העתקה)
Paper Type (סוג נייר)
Lighter/Darker (בהיר יותר/כהה יותר)
Enhancements (שיפורים)
Set New Defaults (קבע ברירות מחדל חדשות)

תפריט Fax

אפשרויות **Fax Menu** (תפריט פקס) שלהלן זמינות בעת לחיצה על הלחצן **פקס** יותר מפעם אחת, בלוח הבקרה.

Fax Number (מספר פקס)
Resolution (רזולוציה)
Lighter/Darker (בהיר יותר/כהה יותר)

תונית	תיאור	המשך
10	מגש הזנת מסמכים	
11	דלת ניקוי אחורית	
12	כניסות/יציאות פקס 1-LINE ו-2-EXT	
13	יציאת USB אחורית	
14	חיבור חשמל	

מאפייני לוח הבקרה

היעזר בתרשים ובטבלה שלהלן לקבלת מידע אודות מאפייני לוח הבקרה של ה-All-in-One של HP.

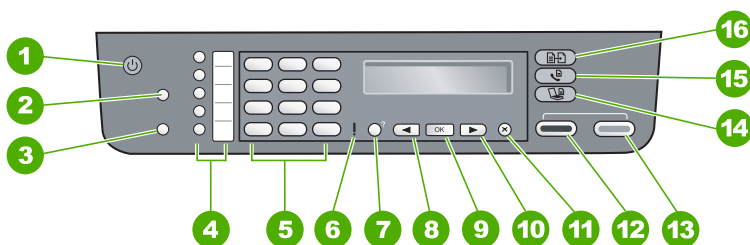

תונית	שם ותיאור
1	הפעלה: הפעל או כבה את ה-All-in-One של HP. כאשר ה-All-in-One של HP מופעל, לחצן ההפעלה מואר. האור מהבהב בעת ביצוע עבודה. כאשר ה-All-in-One של HP כבוי, כמות חשמל מינימלית עדיין מסופקת למכשיר. כדי להפסיק לחלוטין את אספקת המתח ל-All-in-One של HP, כבה את ההתקן, ולאחר מכן נתק את כבל המתח.
2	חיוג מהיר: בחר מספר לחיוג מהיר.
3	חיוג חוזר/השהיה: בצע חיוג חוזר למספר האחרון שחוייג, או הכנס השהיה בת 3 שניות למספר הפקס.
4	לחצני חיוג מהיר בלחיצה אחת: גישה לחמשת מספרי החיוג המהיר הראשונים.
5	לוח מקשים מספרי: הזנת מספרי פקס, ערכים או טקסט.
6	נורית התראה: נורית ההתראה מהבהבת כדי להפנות את תשומת לבך לשגיאה המחייבת את טיפולך.
7	הגדרה?: פעולה זו מציגה או מסירה את Setup Menu (תפריט הגדרה) ליצירת דוחות, שינוי הגדרות פקס או הגדרות תחזוקה אחרות ואת הגישה לתפריט Help (עזרה). הנושא הנבחר מתפריט Help (עזרה) פותח חלון עזרה על-גבי מסך המחשב.
8	חץ שמאלה: הקטנת ערכים בתצוגת לוח הבקרה.
9	OK (אישור): בחר בתפריט או בהגדרה בתצוגת לוח הבקרה.

סקירה כללית של ה-All-in-One של HP

ניתן לגשת לפונקציות רבות של ה-All-in-One של HP באופן ישיר, ללא צורך בהפעלת המחשב. באפשרותך לבצע מטלות כגון העתקה או שיגור פקס מה-All-in-One של HP במהירות ובקלות. פרק זה מתאר את מאפייני החומרה ואת פונקציות לוח הבקרה של ה-All-in-One של HP, וכן את אופן הגישה לתוכנה **HP Image Zone**.



עצה השימוש בתוכנה **HP Image Zone** המותקנת במחשב יאפשר לך להפיק תועלת רבה יותר מה-All-in-One של HP. התוכנה כוללת פונקציות עבור העתקה, שיגור פקסים, סריקה והדפסת צילומים, בנוסף לעצות בנוגע לפתרון בעיות ומידע מועיל. למידע נוסף, ראה **עזרה של HP Image Zone** שעל-גבי המסך ואת הסעיף שימוש בתוכנת **HP Image Zone**. תוכנת **HP Image Zone** אינה תומכת ב-Mac OS 9 וב-OS גרסאות 10.1.4 - 10.0.0.

מבט חטוף על ה-All-in-One של HP

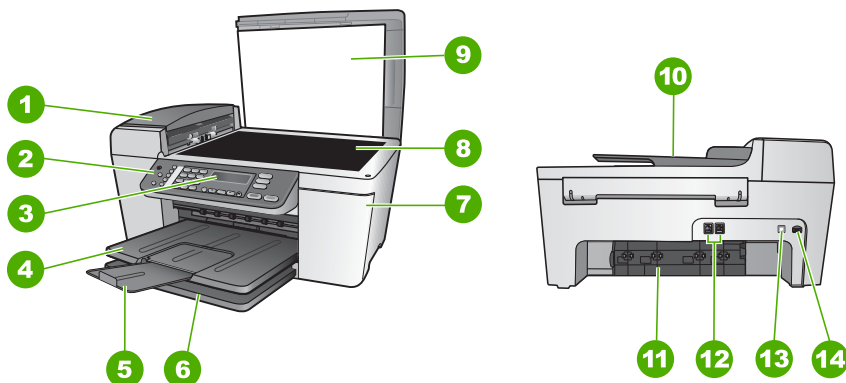

תיוית	תיאור
1	מזין מסמכים אוטומטי
2	לוח בקרה
3	תצוגת לוח הבקרה
4	מגש פלט
5	מאריך מגש הפלט
6	מגש הזנה
7	דלת גישה לגררת ההדפסה
8	משטח זכוכית
9	מכסה
10	
11	
12	
13	
14	

73.....	מידע לפתרון בעיות	11
74.....	צפה בקובץ ה-Readme	
74.....	פתרון בעיות במהלך ההתקנה	
90.....	פתרון בעיות תפעול	
93.....	עדכון התקן	
97.....	אחריות ותמיכה של HP	12
97.....	אחריות	
98.....	לפני הפנייה לתמיכת הלקוחות של HP	
99.....	גישה למספר הסידורי שלך ולמספר מזהה השירות	
99.....	קבלת תמיכה ומידע נוסף מהאינטרנט	
100.....	התקשרות בצפון אמריקה בתקופת האחריות	
100.....	שיחה ממקום אחר בעולם	
102.....	HP Quick Exchange Service (Japan)	
102.....	הכנת ה-All-in-One של HP למשלוח	
104.....	אריזת ה-All-in-One של HP	
105.....	מידע טכני	13
105.....	דרישות מערכת	
105.....	מפרטי נייר	
106.....	מפרטי הדפסה	
107.....	מפרטי העתקה	
107.....	מפרטי פקס	
108.....	מפרטי סריקה	
108.....	מפרט פיזי	
108.....	מפרטי חשמל	
108.....	מפרטים סביבתיים	
108.....	מפרטים נוספים	
109.....	Environmental product stewardship program (תוכנית ניהול סביבתי למוצר)	
110.....	הודעות תקינה	
111.....	HP Officejet 5600 All-in-One series declaration of conformity	
113.....	אינדקס	

תוכן עניינים

3	סקירה כללית של ה-All-in-One של HP	1
3	מבט חטוף על ה-All-in-One של HP	
4	מאפייני לוח הבקרה	
5	סקירת תפריט	
6	טקסט וסמלים	
7	שימוש בתוכנת HP Image Zone	
9	איתור מידע נוסף	2
9	מקורות מידע	
10	שימוש בעזרה שעל-גבי המסך	
17	השלמת הגדרת ה-All-in-One של HP	3
17	הגדרת העדפות	
18	הגדרת פקס	
29	טעינת מסמכי מקור וטעינת נייר	4
29	טעינת מסמכי המקור	
30	בחירת ניירות להדפסה והעתקה	
31	טעינת נייר	
37	הימנעות מחסימות נייר	
39	שימוש במאפייני ההעתקה	5
39	יצירת עותק	
39	שינוי הגדרות ההעתקה	
40	יצירת עותק של צילום ללא שוליים בגודל 10 x 15 ס"מ (4 x 6 אינץ')	
41	עצירת העתקה	
43	שימוש במאפייני הסריקה	6
43	סריקת תמונה	
44	שיתוף ידידים וקרובי משפחה בתמונה סרוקה	
44	הדפסת תמונה סרוקה	
45	עריכת תמונה סרוקה	
47	הדפסה מהמחשב	7
47	הדפסה מיישום תוכנה	
48	שינוי הגדרות הדפסה	
49	עצירת עבודת הדפסה	
51	שימוש במאפייני הפקס	8
51	שיגור פקס	
53	קבלת פקס	
55	הדפסת דוחות	
56	עצירת שיגור פקס	
59	הזמנת חומרים מתכלים	9
59	הזמנת נייר, שקפים או אמצעי הדפסה אחרים	
59	הזמנת מחסניות הדפסה	
60	הזמנת חומרים מתכלים אחרים	
61	תחזוקת ה-All-in-One של HP	10
61	ניקוי ה-All-in-One של HP	
63	הדפסת דוח בדיקה עצמית	
63	עבודה עם מחסניות הדפסה	

- שטרות כסף, המחאות נוסעים או המחאות כסף
- תעודות פיקדון
- עבודות מוגנות על ידי זכויות יוצרים

מידע בטיחות

אזהרה למניעת שריפה או סכנת התחשמלות, אין לחשוף מוצר זה לגשם או לסוגי לחות כלשהם.



כדי להפחית את סכנת הפגיעה כתוצאה משריפה או התחשמלות בעת שימוש במוצר זה, פעל בהתאם להוראות האזהרה הבסיסיות בנושאי בטיחות.

אזהרה פוטנציאלית. סכנת התחשמלות



1. קרא והבן את כל ההוראות שמופיעות במדריך ההתקנה.
2. השתמש בשקע חשמל עם הארקה בלבד בעת חיבור ההתקן למקור מתח. במקרה שאינך בטוח אם השקע מוארק, פנה לחשמלאי מוסמך.
3. מלא אחר כל האזהרות וההוראות הרשומות על מוצר זה.
4. נתק מוצר זה מהחשמל לפני ניקוי.
5. אל תתקין ואל תשתמש במוצר זה סמוך למים, או כאשר אתה רטוב.
6. התקן את המוצר על משטח יציב.
7. התקן את המוצר במיקום מוגן שבו אין סכנה שמישהו ידרוך על כבל החשמל, או ייתקל בו, ושבו הכבל לא ייזק.
8. אם המוצר אינו פועל כראוי, עיין בסעיף "פתרון בעיות" בעזרה המוצגת על גבי המסך.
9. בתוך המכשיר ישנם חלקים שאינם מיועדים לטיפולו של המשתמש. לשירות, פנה לעובדי שירות מוסמכים.
10. השתמש במוצר באזור מאוורר היטב.
11. השתמש רק במתאם החשמל המסופק על ידי HP.

אזהרה לא ניתן יהיה להפעיל ציוד זה בעת קריסה של מערכת החשמל הראשית.



© Copyright 2005 Hewlett-Packard Development Company, L.P.

המידע להלן עשוי להשתנות ללא הודעה מראש.

אין לשכפל, להתאים או לתרגם ללא קבלת רשות מראש בכתב, אלא כפי שמתירים זאת חוקי זכויות היוצרים.



הסמלים של Adobe ו-Acrobat הם סימנים מסחריים רשומים או סימנים מסחריים של Adobe Systems Incorporated בארה"ב ו- /או במדינות/אזורים אחרים.

Windows®, Windows NT®, Windows ME®, Windows XP® ו-Windows 2000 הם סימנים מסחריים רשומים בארה"ב של Microsoft Corporation.

Intel® ו-Pentium® הם סימנים מסחריים רשומים של Intel Corporation.

Energy Star® ו-Energy Star logo® הם סימנים מסחריים בארה"ב של הסוכנות להגנת איכות הסביבה של ארה"ב.

מספר פרסום: Q5610-90181 מהדורה ראשונה: מאי 2005

הודעה

תעודת האחריות הנלווית לכל מוצר ושירות של HP מפורטת במפורש האחריות היחידה של HP לכל מוצר ושירות. אין לפרש דבר במסמך זה כאלו הוא מהווה אחריות נוספת. HP אינה נושאת באחריות לשגיאות טכניות, לשגיאות עריכה או להשמטות במסמך זה.

חברת Hewlett Packard אינה אחראית לכל נזק עקיף או תוצאתי הקשור או הנובע מהאספקה, הביצועים, או השימוש במסמך זה וביישום המתואר בו.

הערה: ניתן למצוא מידע תקינה במסגרת מידע טכני.



במקומות רבים, העתקת הפריטים הבאים אינה חוקית. אם קיים ספק, יש לברר זאת תחילה עם נציג משפטי.

- ניירות או מסמכים ממשלתיים.
 - דרכונים
 - מסמכי הגירה
 - מסמכי גיוס
 - תגי זהו, כרטיסים או סמלים
- בולים ממשלתיים:
 - בולי דואר
 - תלושי מזון
- המחאות או הוראות משיכה בנקאיות של סוכנויות ממשלתיות

HP Officejet 5600 All-in-One series



מדריך למשתמש

HP Officejet 5600 All-in-One series

מדריך למשתמש

