

Aan/uit

Handleiding

© Copyright 2006 Hewlett-Packard
Development Company, L.P.

Microsoft en Windows zijn in de Verenigde Staten gedeponeerde handelsmerken van Microsoft Corporation. Bluetooth is een handelsmerk van de desbetreffende eigenaar en wordt door Hewlett-Packard Company onder licentie gebruikt.

De informatie in deze documentatie kan zonder kennisgeving worden gewijzigd. De enige garanties voor HP-producten en -diensten staan vermeld in de expliciete garantievoorwaarden bij de betreffende producten en diensten. Aan de informatie in deze handleiding kunnen geen aanvullende rechten worden ontleend. HP aanvaardt geen aansprakelijkheid voor technische fouten, drukfouten of weglatingen in deze publicatie.

First Edition: March 2006

Artikelnummer van document: 406625-331

Inhoudsopgave

1 Locatie van voedingsknoppen en voedingslampjes

2 Voedingsbronnen

Netvoedingsadapter aansluiten	4
-------------------------------------	---

3 Standbystand en hibernationstand

Standbystand	5
Hibernationstand	6
Standbystand of hibernationstand activeren of de computer afsluiten	7
Wanneer u stopt met werken op de computer	7
Wanneer de voedingsbron onbetrouwbaar is	7
Wanneer u gebruikmaakt van draadloze communicatie (sommige modellen), of leesbare of beschrijfbaar media (sommige modellen)	8

4 Standaardinstellingen voor energiebeheer

Computer of beeldscherm in- en uitschakelen	9
Noodprocedures voor het afsluiten van de computer	10
Standbystand activeren of beëindigen	11
Hibernationstand activeren of beëindigen	12

5 Opties voor energiebeheer

Opties voor energiebeheer openen	13
Pictogram Energiemeter weergeven	14
Energiebeheerschema instellen of wijzigen	15
Een wachtwoord ter beveiliging instellen	15

6 Processorsnelheid beheren

7 Accu's

Accu plaatsen of verwijderen	20
Accu opladen	22
Acculading controleren	22
Nauwkeurigheid van weergegeven acculading	23
Ladinginformatie op het scherm weergeven	23
Informatie over de acculading weergeven	23
Toelichting op de weergave van de acculading	23
Omgaan met een bijna lege accu	24

Bijna lege accu herkennen	24
Bijna lege accu	24
Kritiek laag niveau acculading	24
Problemen met bijna lege accu verhelpen	25
Wanneer er externe voeding beschikbaar is	25
Wanneer er een opgeladen accu beschikbaar is	25
Wanneer er geen voedingsbron beschikbaar is	25
Als de hibernationstand niet kan worden beëindigd	25
Accu kalibreren	26
Wanneer is kalibreren noodzakelijk?	26
Procedure voor het kalibreren van een accu	26
Stap 1: Accu opladen	26
Stap 2: Accu ontladen	27
Stap 3: Accu opnieuw opladen	28
Accuvoeding besparen	29
Energie besparen terwijl u werkt	29
Instellingen voor energiebesparing voor de accu selecteren	29
Accu's opbergen	30
Afvoeren van gebruikte accu's	30
Index	31

1 Locatie van voedingsknoppen en voedingslampjes

In de volgende afbeelding en tabel wordt informatie gegeven over de locatie en werking van voedingsknoppen en voedingslampjes.

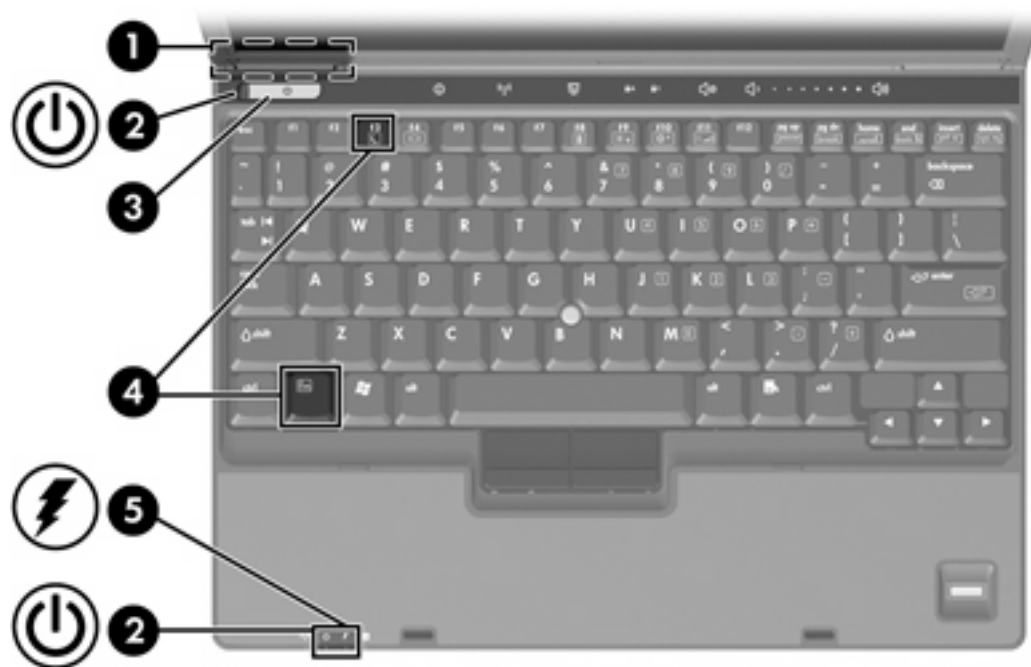

Onderdeel	Beschrijving
(1) Interne beeldschermeschakelaar	Schakelt het beeldscherm uit als het beeldscherm is dichtgeklaapt en de notebook ingeschakeld.
(2) Aan/uit-lampjes* (2)	Aan: de computer is ingeschakeld. Knipperend: de computer staat in de standbystand. Uit: de computer is uitgeschakeld of staat in de hibernationstand.

Onderdeel	Beschrijving
(3) Aan/uit-knop	<p>Computerstatus:</p> <ul style="list-style-type: none"> • Uit: druk op deze knop om de computer in te schakelen. • Aan: druk op deze knop om de hibernationstand te activeren. • Standbystand: druk kort op deze knop om de standbystand te beëindigen. • Hibernationstand: druk kort op deze knop om de hibernationstand te beëindigen. <p>Als de computer niet meer reageert en de afsluitprocedures van Microsoft® Windows® niet beschikbaar zijn, houdt u de aan/uit-knop minstens vijf seconden ingedrukt om de computer uit te schakelen.</p>
(4) Fn+F3	Hiermee activeert u de standbystand.
(5) Acculampje	<p>Oranje: Eer wordt een accu opgeladen.</p> <p>Groen: de accu is bijna geheel opgeladen.</p> <p>Knipperend oranje: een accu die de enige beschikbare voedingsbron is, is bijna leeg. Wanneer de lading van de accu een <i>kritiek</i> laag niveau bereikt, begint het acculampje snel te knipperen.</p> <p>Uit: als de computer is aangesloten op een externe voedingsbron, gaat het lampje uit wanneer alle accu's in de computer volledig zijn opgeladen. Als de computer niet is aangesloten op een externe voedingsbron, blijft het lampje uit tot de accu in de computer bijna leeg is.</p>

*Er zijn 2 aan/uit-lampjes. Beide lampjes geven dezelfde informatie. Het lampje op de aan/uit-knop is alleen zichtbaar wanneer de computer open is; het andere aan/uit-lampje is altijd zichtbaar aan de voorkant van de computer.

2 Voedingsbronnen

U kunt voor de computer een interne of een externe voedingsbron gebruiken. In de volgende tabel ziet u welke voedingsbronnen het meest geschikt zijn voor een aantal veelvoorkomende taken.



Opmerking Oudere netvoedingsadapters werken niet met deze computer.

Activiteit	Aanbevolen voedingsbron
Met de meeste applicaties werken	<ul style="list-style-type: none">• Opgeladen accu in de computer• Externe voeding geleverd door een van de volgende apparaten:<ul style="list-style-type: none">• Netvoedingsadapter bijgeleverd bij de computer• Optioneel dockingapparaat• Optionele voedingsadapter
Een accu in de computer opladen of kalibreren	Externe voeding geleverd via: <ul style="list-style-type: none">• Netvoedingsadapter bijgeleverd bij de computer• Optioneel dockingapparaat• Optionele voedingsadapter
Systemsoftware installeren of aanpassen, of naar een cd of dvd schrijven	Externe voeding geleverd via: <ul style="list-style-type: none">• Netvoedingsadapter bijgeleverd bij de computer• Optioneel dockingapparaat• Optionele voedingsadapter



WAARSCHUWING Laad de accu van de computer niet op aan boord van een vliegtuig.

Netvoedingsadapter aansluiten



WAARSCHUWING U kunt als volgt het risico van een elektrische schokken of schade aan de apparatuur beperken:

Sluit het netsnoer aan op een geaard stopcontact dat altijd gemakkelijk te bereiken is.

Onderbreek de stroomtoevoer aan de computer door de stekker van het netsnoer uit het stopcontact te trekken (niet uit de computer).

Als bij het product een netsnoer met een 3-pins stekker is geleverd, sluit u het netsnoer aan op een geaard stopcontact. Gebruik altijd een geaarde netsnoerstekker. Gebruik bijvoorbeeld geen tweepinsadapter. De aarding is een belangrijke veiligheidsvoorziening. Als een systeem niet correct is geaard, kunt u een elektrische schok krijgen.

U sluit de computer als volgt aan op een externe voedingsbron:

1. Verbind de netvoedingsadapter met de voedingsconnector (1) van de computer.
2. Sluit het netsnoer aan op de netvoedingsadapter (2).
3. Sluit het andere eind van het netsnoer aan op een stopcontact (3).



3 Standbystand en hibernationstand

De standbystand en de hibernationstand zijn energiebesparende voorzieningen die het stroomverbruik verminderen en de opstarttijd verkorten. Deze voorzieningen kunnen door u of automatisch (door het systeem) worden geactiveerd. Zie [Standbystand of hibernationstand activeren of de computer afsluiten](#) voor meer informatie.

Standbystand



VOORZICHTIG Laat de computer niet gedurende langere tijd in de standbystand staan, omdat u dan het risico loopt dat de accu volledig leeg raakt. Sluit de computer aan op een externe voedingsbron.

In de standbystand wordt er minder stroom geleverd aan systeemonderdelen die niet worden gebruikt. Wanneer de standbystand wordt geactiveerd, wordt uw werk opgeslagen in het RAM-geheugen (Random Access Memory) en wordt het scherm gewist. Wanneer de computer in de standbystand staat, knipperen de aan/uit-lampjes. Na beëindiging van de standbystand worden de gegevens weer weergegeven zoals ze op het scherm stonden toen de stand werd geactiveerd.



VOORZICHTIG Om het risico van gegevensverlies te verminderen, kunt u het beste uw werk opslaan voordat u de standbystand activeert.

Hibernationstand



VOORZICHTIG Als de configuratie van de computer wordt gewijzigd terwijl de computer in de hibernationstand staat, kan de hibernationstand mogelijk niet worden beëindigd. Neem de volgende richtlijnen in acht wanneer de hibernationstand is geactiveerd:

Plaats de computer niet in het dock en verwijder de computer niet uit het verwijderen uit dockingstation of een optioneel dockingapparaat.

Installeer en verwijder geen geheugenmodules.

Plaats of verwijder geen vaste schijven of optische-schijfeenheden.

Sluit geen externe apparatuur aan of koppel deze niet los.

Plaats of verwijder geen externe mediakaarten.

Met de hibernationvoorziening wordt uw werk opgeslagen in een hibernationbestand op de vaste schijf en de computer wordt afgesloten. De aan/uit-lampjes gaan uit. Na beëindiging van de hibernationstand worden de gegevens weer weergegeven zoals ze op het scherm stonden toen de stand werd geactiveerd. Als er een opstartwachtwoord is ingesteld, moet u dit wachtwoord opgeven om de hibernationstand te beëindigen.



VOORZICHTIG Om het risico van gegevensverlies te verminderen, kunt u het beste uw werk opslaan voordat u de hibernationstand activeert.

U kunt de hibernationvoorziening uitschakelen. Bij een uitgeschakelde hibernationvoorziening wordt uw werk echter niet automatisch opgeslagen als het systeem is ingeschakeld of de standbystand is geactiveerd en de accu bijna leeg is.

U schakelt de hibernationvoorziening als volgt weer in in het onderdeel **Energiebeheer** van Microsoft® Windows® Configuratiescherm:

- ▲ Selecteer **Start > Configuratiescherm > Prestaties en onderhoud > Energiebeheer > tabblad Slaapstand**.

Controleer of de optie **Slaapstand inschakelen** is geselecteerd.

U stelt als volgt de wachttijd in waarna het systeem de hibernationstand activeert:

1. Selecteer **Start > Configuratiescherm > Prestaties en onderhoud > Energiebeheer**.
2. Klik op een van de wachttijden in de lijst **Systeem in slaapstand**.

Standbystand of hibernationstand activeren of de computer afsluiten

In de volgende gedeelten wordt uitgelegd wanneer u de standbystand of hibernationstand moet activeren en wanneer u de computer moet afsluiten.



Opmerking Netwerkcommunicatie of het uitvoeren van computerfuncties is niet mogelijk wanneer de computer in de standbystand of de hibernationstand staat.

Wanneer u stopt met werken op de computer

Wanneer de standbystand wordt geactiveerd, wordt uw werk opgeslagen in het RAM-geheugen (Random Access Memory) en wordt het scherm gewist. In de standbystand gebruikt de computer minder voeding dan wanneer deze is ingeschakeld. Wanneer u de standbystand beëindigt, worden de gegevens onmiddellijk weergegeven zoals ze op het scherm stonden.

Wanneer de hibernationstand wordt geactiveerd, wordt uw werk opgeslagen op een hibernationbestand op de vaste schijf, waarna de computer wordt uitgeschakeld. In de hibernationstand gebruikt de computer minder voeding dan in de standbystand.

Wanneer de computer gedurende langere tijd niet wordt gebruikt en niet is aangesloten op een externe voedingsbron, kunt u het beste de computer afsluiten en de accu verwijderen om de levensduur van de accu te verlengen. Raadpleeg [Accu's opbergen](#) voor meer informatie over het opbergen van accu's.

Wanneer de voedingsbron onbetrouwbaar is

Zorg dat de hibernationvoorziening is ingeschakeld, vooral als de computer op accuvoeding werkt en er geen externe voedingsbron beschikbaar is. Als de accu uitvalt, zorgt de hibernationvoorziening ervoor dat uw werk wordt opgeslagen in een hibernationbestand en dat de computer wordt afgesloten.

Als u uw werk onderbreekt onder omstandigheden waarin u niet kunt vertrouwen op de voeding, voert u een van onderstaande taken uit:

- Sla uw werk op en activeer de standbystand.
- Activeer de hibernationstand.
- Schakel de computer uit.

Wanneer u gebruikmaakt van draadloze communicatie (sommige modellen), of leesbare of beschrijfbaar media (sommige modellen)



VOORZICHTIG Activeer de standby- of hibernationstand niet wanneer er van een cd, dvd of externe mediakaart wordt gelezen of daarnaar wordt geschreven, om te voorkomen dat er geluid of beeld slecht van kwaliteit wordt of gebrekkig wordt afgespeeld. Activeer de standby- of hibernationstand niet wanneer naar een cd, dvd of externe mediakaart wordt gelezen, om te voorkomen dat informatie verloren gaat.

De standby- en hibernationstand kunnen voor problemen zorgen met gebruik van Bluetooth® en WLAN-communicatie en media. Houd de volgende richtlijnen aan:

- Als de computer in standby- of hibernationstand staat, kunt u geen gebruik maken van een Bluetooth of WLAN-transmissie.
- Als de standby- of hibernationstand per ongeluk wordt geïnitieerd tijdens het afspelen van bijvoorbeeld een cd, dvd of externe mediakaart:
 - Het afspelen kan worden onderbroken.
 - Wellicht wordt de volgende waarschuwing weergegeven: "Putting the computer into hibernation or standby may stop the playback. Do you want to continue?" (Als de hibernationstand of de standbystand wordt geactiveerd, kan het afspelen stoppen. Wilt u doorgaan?) Klik op **Nee**.
 - U moet mogelijk de media opnieuw starten om het afspelen van de audio of video te hervatten.

4 Standaardinstellingen voor energiebeheer

In dit gedeelte worden de procedures voor de standbystand, de hibernationstand en het afsluiten van de computer beschreven. Raadpleeg [Opties voor energiebeheer](#) voor informatie over het wijzigen van de energievoorzieningsfunctie op de computer.

De knoppen en lampjes die in dit hoofdstuk worden besproken worden geïllustreerd in "[Locatie van voedingsknoppen en voedingslampjes](#)."

Computer of beeldscherm in- en uitschakelen

Activiteit	Procedure	Resultaat
Zet de computer aan.	Druk op de aan/uit-knop.	<ul style="list-style-type: none">De aan/uit-lampjes gaan branden.Het besturingssysteem wordt geladen.
De computer uitschakelen.*	<ol style="list-style-type: none">Sla uw werk op en sluit alle geopende applicaties af.Schakel de computer uit via het besturingssysteem door te kiezen voor Start > Computer uitschakelen > Uitschakelen*. <p> Opmerking Raadpleeg Noodprocedures voor het afsluiten van de computer als het systeem niet reageert en u de computer niet kunt afsluiten met deze procedures.</p>	<ul style="list-style-type: none">De aan/uit-lampjes gaan uit.Het besturingssysteem wordt afgesloten.De computer is uitgeschakeld.
Alleen het beeldscherm uitschakelen.	Sluit de computer.	Als u de computer sluit, wordt de beeldschermchakelaar ingedrukt, waardoor de standbystand wordt geactiveerd.

*Als u bent geregistreerd bij een netwerkdomein, heet de knop waarop u klikt **Uitschakelen** in plaats van **Computer uitschakelen**.

Noodprocedures voor het afsluiten van de computer



VOORZICHTIG Noodprocedures voor afsluiten resulteren in het verlies van niet-opgeslagen gegevens.

Als de computer niet reageert en het niet mogelijk is de normale afsluitprocedures van Windows te gebruiken, probeert u de volgende noodprocedures in de volgorde waarin ze hier staan vermeld:

- Druk op **Ctrl+Alt+Del**. Selecteer vervolgens **Afsluiten > Uitschakelen**.
- Druk op de aan/uit-knop en houd deze minimaal vijf seconden ingedrukt.
- Koppel de externe voedingsbron los en verwijder de accu uit de computer. Zie voor meer informatie over het verwijderen en opslaan van accu's "[Accu's](#)."

Standbystand activeren of beëindigen

Activiteit	Procedure	Resultaat
De standbystand activeren.	<ul style="list-style-type: none"> Druk terwijl de computer aan staat op Fn +F3. Selecteer Start > Computer uitschakelen > Stand-by*. <p>In Windows XP Professional wanneer Stand-by niet wordt weergegeven:</p> <ol style="list-style-type: none"> Klik op het pijltje naar beneden. Selecteer Stand-by in de lijst. Klik op OK. 	<ul style="list-style-type: none"> De aan/uit-lampjes knipperen. Het scherm wordt gewist.
De standbystand automatisch activeren.	<p>U hoeft niets te doen.</p> <ul style="list-style-type: none"> Als de computer op een accu werkt, initieert het systeem de standbystand als er 10 minuten geen gebruik wordt gemaakt van de computer (standaardinstelling). Als de computer gebruikmaakt van een externe voedingsbron, initieert het systeem de standbystand wanneer 25 minuten geen gebruik wordt gemaakt van de computer (standaardinstelling). <p> Opmerking U kunt de instellingen voor energiebeheer en de time-outperiode wijzigen in het onderdeel Energiebeheer van Windows Configuratiescherm.</p>	<ul style="list-style-type: none"> De aan/uit-lampjes knipperen. Het scherm wordt gewist.
De handmatig of automatisch geactiveerde standbystand beëindigen.	Druk op de aan/uit-knop.	<ul style="list-style-type: none"> De aan/uit-lampjes gaan branden. Uw gegevens verschijnen weer op het scherm.
<p>*Als u bent geregistreerd bij een netwerk domein, heet de knop waarop u klikt Uitschakelen in plaats van Computer uitschakelen.</p>		

Hibernationstand activeren of beëindigen

De hibernationstand kan alleen worden geactiveerd wanneer deze voorziening is ingeschakeld. De hibernationvoorziening is standaard ingeschakeld.

Als u wilt controleren of de hibernationvoorziening ingeschakeld blijft, selecteert u **Start > Configuratiescherm > Prestaties en onderhoud > Energiebeheer > Slaapstand**. Als de hibernationvoorziening is ingeschakeld, is de optie **Slaapstand inschakelen** geselecteerd.

Activiteit	Procedure	Resultaat
Activeer de hibernationstand.	<ul style="list-style-type: none">• Druk op de aan/uit-knop. – of –• Selecteer Start > Computer uitschakelen*. Houd vervolgens Shift ingedrukt als u Slaapstand selecteert. In Windows XP Professional wanneer Slaapstand niet wordt weergegeven:<ol style="list-style-type: none">a. Klik op het pijltje naar beneden.b. Selecteer Slaapstand in de lijst.c. Klik op OK.	<ul style="list-style-type: none">• De aan/uit-lampjes gaan uit.• Het scherm wordt gewist.
De hibernationstand (slaapstand) automatisch activeren (als slaapstand is ingeschakeld).	<p>U hoeft niets te doen. Als de computer op accuvoeding werkt, wordt de hibernationstand automatisch geactiveerd in de volgende situaties:</p> <ul style="list-style-type: none">• nadat de computer 30 minuten niet is gebruikt;• wanneer de lading in de accu van de computer een kritiek laag niveau bereikt. <p> Opmerking U kunt de instellingen voor energiebeheer en de time-outperiode wijzigen in het onderdeel Energiebeheer van Windows Configuratiescherm.</p>	<ul style="list-style-type: none">• De aan/uit-lampjes gaan uit.• Het scherm wordt gewist.
Handmatig of automatisch geactiveerde hibernationstand beëindigen.	Druk op de aan/uit-knop.†	<ul style="list-style-type: none">• De aan/uit-lampjes gaan branden.• Uw gegevens verschijnen weer op het scherm.

*Als u bent geregistreerd bij een netwerkdomrein, heet de knop waarop u klikt **Uitschakelen** in plaats van **Computer uitschakelen**.

† Sluit voordat u op de aan/uit-knop drukt de computer eerst aan op een externe voeding of plaats een opgeladen accu als het systeem de hibernationstand initieerde vanwege een bijna lege accu. (Mogelijk reageert het systeem niet als de enige voedingsbron een lege accu is.)

5 Opties voor energiebeheer

Een groot aantal standaardinstellingen voor energiebeheer kan worden gewijzigd in het Configuratiescherm van Windows. U kunt bijvoorbeeld instellen dat u bij een bijna lege accu een waarschuwingssignaal wilt horen of u kunt de standaardinstellingen voor de aan/uit-knop wijzigen.

Standaard gebeurt het volgende als de computer is ingeschakeld:

- Wanneer u op **Fn+F3** drukt, wordt de zogenaamde 'slaapknop' van het besturingssysteem geïnitieerd.
- Standaard wordt met de beeldschermeschakelaar het beeldscherm uitgeschakeld en wordt de standbystand geactiveerd. Deze schakelaar wordt automatisch ingedrukt als u de computer sluit.



Opmerking Als HP Mobile Data Protection een schijf heeft geparkeerd, initieert de computer geen standby- of hibernationstand en wordt het beeldscherm gewoon uitgeschakeld.

Opties voor energiebeheer openen

U opent als volgt de opties voor energiebeheer:

- Klik met de rechtermuisknop op het pictogram **Energiemeter** in het systeemvak aan de rechterkant van de taakbalk, en klik vervolgens op **Eigenschappen energie aanpassen**.
– of –
- Selecteer **Start > Configuratiescherm > Prestaties en onderhoud > Energiebeheer**.

Pictogram Energiemeter weergeven

Het pictogram Energiemeter wordt standaard weergegeven in het systeemvak aan de rechterkant van de taakbalk. Aan de vorm van het pictogram kunt u zien of de computer op accuvoeding of op externe netvoeding werkt.

U kunt het pictogram Energiemeter als volgt uit het systeemvak verwijderen:

1. Klik met de rechtermuisknop op het pictogram **Energiemeter** in het systeemvak en klik vervolgens op **Eigenschappen energie aanpassen**.
2. Klik op de tab **Advanced** (Geavanceerd).
3. Schakel het selectievakje **Pictogram altijd in het systeemvak weergeven** uit.
4. Klik op **Toepassen** en klik vervolgens op **OK**.

U kunt het pictogram Energiemeter als volgt in het systeemvak weergeven:

1. Selecteer **Start > Configuratiescherm > Prestaties en onderhoud > Energiebeheer**.
2. Klik op de tab **Advanced** (Geavanceerd).
3. Selecteer de optie **Pictogram altijd in het systeemvak weergeven**.
4. Klik op **Toepassen** en klik vervolgens op **OK**.



Opmerking Als u een pictogram dat u in het systeemvak rechts op de taakbalk hebt geplaatst niet kunt zien, klikt u op het pictogram Verborgen pictogrammen weergeven (< of <<) in het systeemvak.

Energiebeheerschema instellen of wijzigen

Op het tabblad Energiebeheerschema's van het dialoogvenster **Eigenschappen voor Energiebeheer** kunt u energieniveaus aan systeemonderdelen toewijzen. U kunt verschillende schema's toewijzen voor accuvoeding en voor netvoeding.

U kunt ook een energiebeheerschema instellen waarmee de standbystand wordt geactiveerd of het beeldscherm of de vaste schijf wordt uitgeschakeld na een door u opgegeven periode van inactiviteit.

U stelt als volgt een energiebeheerschema in:

1. Klik met de rechtermuisknop op het pictogram **Energiemeter** in het systeemvak en klik vervolgens op **Eigenschappen energie aanpassen**.
2. Klik op de tab **Energiebeheerschema's**.
3. Selecteer het energiebeheerschema dat u wilt wijzigen en pas de gewenste opties aan in de verschillende lijsten.
4. Klik op **Toepassen**.

Een wachtwoord ter beveiliging instellen

Ter beveiliging kunt u instellen dat om een wachtwoord wordt gevraagd wanneer de computer wordt ingeschakeld of wanneer de standbystand of de hibernationstand wordt beëindigd.

U stelt het vragen om een wachtwoord als volgt in:

1. Klik met de rechtermuisknop op het pictogram **Energiemeter** in het systeemvak en klik vervolgens op **Eigenschappen energie aanpassen**.
2. Klik op het tabblad **Advanced** (Geavanceerd).
3. Schakel de optie **Wachtwoord vragen als computer uit standby wordt gehaald** in.
4. Klik op **Toepassen**.

6 Processorsnelheid beheren



VOORZICHTIG Blokkeer de ventilatieopeningen niet, om oververhitting te voorkomen. Gebruik de computer alleen op een stevige, vlakke ondergrond. Zorg ervoor dat de luchtcirculatie niet wordt geblokkeerd door een voorwerp van hard materiaal (zoals een printer) of een voorwerp van zacht materiaal (zoals een kussen, een dik kleed of kleding). Oververhitting kan de computer beschadigen en de processorprestaties verminderen.



Opmerking In sommige gevallen werkt de computer sneller met een externe voedingsbron dan via accuvoeding. Als de accu uitvalt, kan de computer energie besparen door de processorsnelheid en grafische prestaties te verminderen.

Met Windows XP kunt u de prestaties van de processor beheren via energiebeheerschema's. U kunt de processorsnelheid instellen voor optimale prestaties of maximale energiebesparing.

De instellingen voor de processorsnelheid zijn te vinden in het dialoogvenster **Eigenschappen voor Energiebeheer**.

Prestaties van de processor instellen onder Windows XP:

▲ Selecteer **Start > Configuratiescherm > Prestaties en onderhoud > Energiebeheer**.

Het geselecteerde energiebeheerschema bepaalt hoe snel de processor is wanneer de computer is aangesloten op een externe voedingsbron en wanneer de computer op accuvoeding werkt. Met elk energiebeheerschema voor externe voeding of voor accuvoeding wordt een bepaalde processorsnelheid ingesteld.

Nadat een energiebeheerschema is ingesteld, hoeft u niets meer te doen om de snelheid van de processor te regelen. In de volgende tabel wordt voor elk van de beschikbare energiebeheerschema's de processorsnelheid beschreven bij gebruik van externe voeding en bij gebruik van accuvoeding.

Energiebeheerschema	Processorsnelheid bij externe voeding	Processorsnelheid bij accuvoeding
Bureau thuis/kantoor	De processor werkt altijd op het hoogste prestatieniveau.	Het prestatieniveau wordt bepaald door de activiteiten waarvoor de processor wordt gebruikt.
Draagbaar/laptop (standaard) *	Het prestatieniveau wordt bepaald door de activiteiten waarvoor de processor wordt gebruikt.	Het prestatieniveau wordt bepaald door de activiteiten waarvoor de processor wordt gebruikt.
Presentatie	Het prestatieniveau wordt bepaald door de activiteiten waarvoor de processor wordt gebruikt.	Het prestatieniveau wordt bepaald door de activiteiten waarvoor de processor wordt gebruikt.
Altijd aan	De processor werkt altijd op het hoogste prestatieniveau.	De processor werkt altijd op het hoogste prestatieniveau.

Energiebeheerschema	Processorsnelheid bij externe voeding	Processorsnelheid bij accuvoeding
Minimaal energieverbruik	Het prestatieniveau wordt bepaald door de activiteiten waarvoor de processor wordt gebruikt.	Het prestatieniveau wordt bepaald door de activiteiten waarvoor de processor wordt gebruikt.
Accu vol	Het prestatieniveau wordt bepaald door de activiteiten waarvoor de processor wordt gebruikt.	De prestaties van de processor zijn minder als de instelling Accu vol wordt gebruikt, maar de accu gaat dan wel langer mee.

* Het wordt aanbevolen dat u het energiebeheerschema voor Draagbaar/laptop gebruikt.

7 Accu's

Wanneer een opgeladen accu in de computer aanwezig is en de computer niet is aangesloten op een externe voedingsbron, werkt de computer op accuvoeding. Wanneer de computer op een externe netvoedingsbron is aangesloten, werkt de computer op netvoeding.

Als in de computer een opgeladen accu is geplaatst en de computer op externe netvoeding werkt via de netvoedingsadapter, schakelt de computer over op accuvoeding wanneer de netvoedingsadapter wordt losgekoppeld van de computer.



Opmerking Als u de netvoeding loskoppelt, wordt de helderheid van het scherm automatisch verminderd zodat de accu langer meegaat. Als u de helderheid van het scherm wilt vergroten, gebruikt u de hotkey **Fn+F10** of verbindt u de netvoedingsadapter weer.

U kunt een accu in de computer laten zitten of opbergen. Dit is afhankelijk van de manier waarop u de computer gebruikt. Als u de accu in de computer laat zitten wanneer de computer is aangesloten op een externe netvoedingsbron, kan de accu worden opgeladen. Bovendien wordt zo uw werk beschermd in het geval zich een stroomstoring voordoet.

Wanneer zich echter een accu in de computer bevindt en de computer niet is aangesloten op een externe voedingsbron, zal de accu langzaam ontladen.

Accu plaatsen of verwijderen



VOORZICHTIG Activeer de hibernationstand of schakel de computer uit voordat u een accu verwijdert die de enige voedingsbron is. Zo voorkomt u dat gegevens verloren gaan.



Opmerking De accu's voor de verschillende modellen zien er verschillend uit.

U plaatst een accu als volgt:

1. Leg de computer op zijn kop op een vlak oppervlak, met het accuvak naar u toe.
2. Schuif de accu **(1)** in het accuvak totdat deze goed zit.

De vergrendeling **(2)** houdt de accu automatisch op zijn plek.

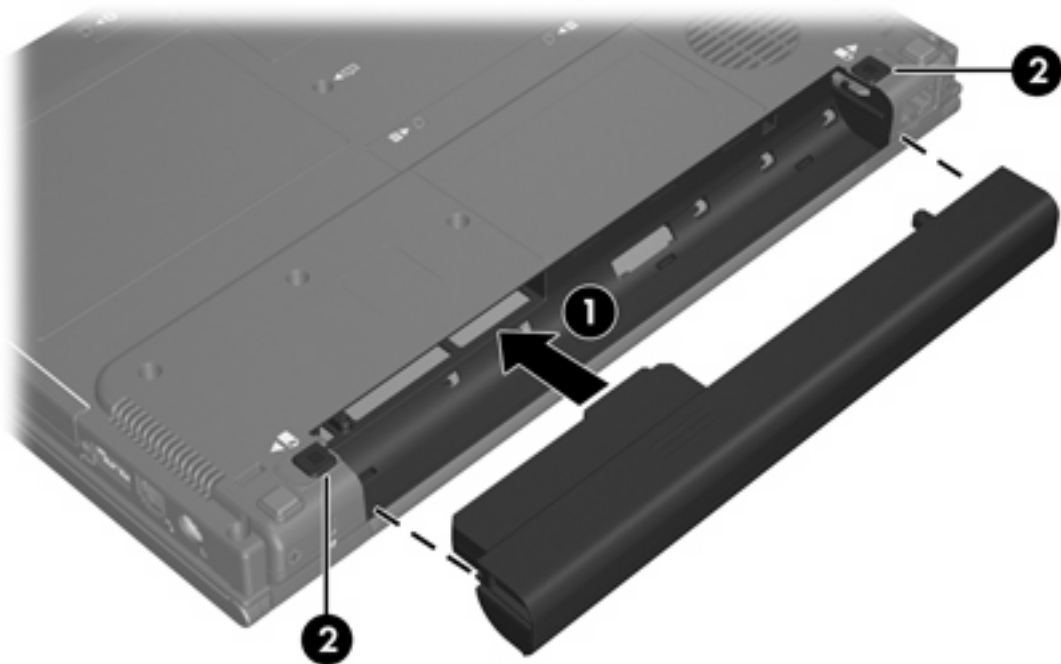

U verwijdert een accu als volgt:

1. Leg de computer ondersteboven op een vlak oppervlak neer, met het accuvak naar u toe.
2. Ontgrendel de accu eerst aan de rechterkant **(1)** en dan aan de linkerkant **(2)** om de accu te ontgrendelen.



Opmerking U kunt de accu ook aan beide zijden tegelijk ontgrendelen.

3. Verwijder de accu uit de computer (3).

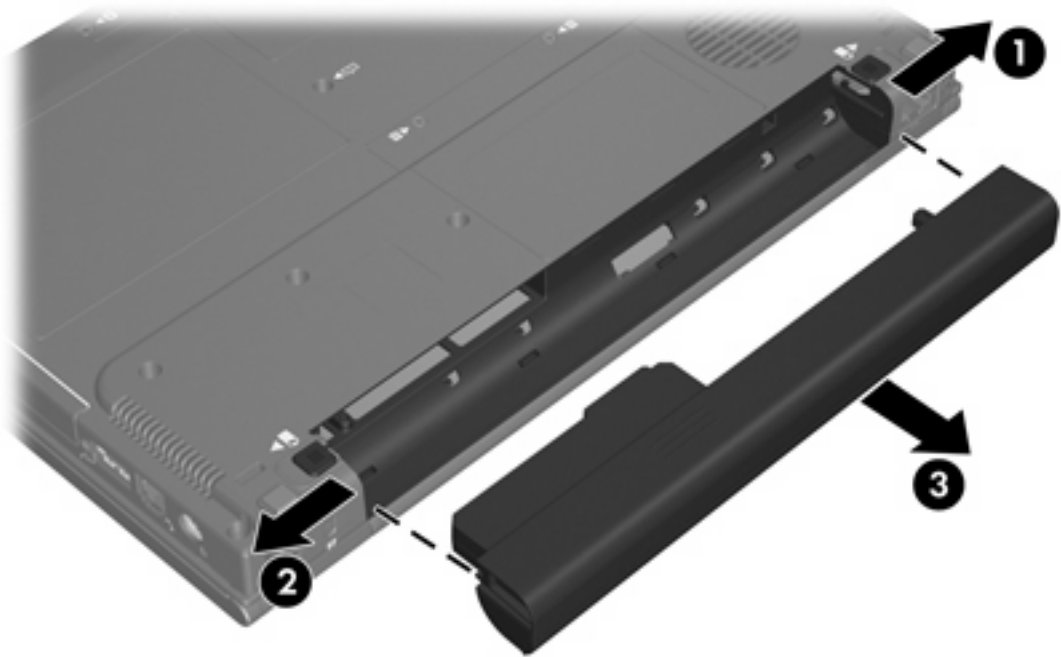

Accu opladen

U kunt als volgt de accuwerkijd verlengen en de nauwkeurigheid van de weergave van de acculading optimaliseren:



WAARSCHUWING Laad de accu van de computer niet op in een vliegtuig. Het opladen van de accu kan de elektronische systemen van het vliegtuig beschadigen.

- Als u een nieuwe accu oplaadt, doet u het volgende:
 - De accu opladen terwijl de computer door middel van de netvoedingsadapter is verbonden met een externe voeding.
 - De accu moet volledig worden opgeladen voordat u de computer inschakelt.
- Als u een in gebruik zijnde accu oplaadt, doet u het volgende:
 - Laad de accu pas op wanneer deze door normaal gebruik is ontladen tot ongeveer 10 procent van de volledige lading.
 - De accu moet volledig worden opgeladen voordat u de computer inschakelt.

Een accu in de computer wordt opgeladen wanneer de computer door middel van een netvoedingsadapter is aangesloten op een externe voeding, een optioneel dockingapparaat of een optionele voedingsadapter.

U kunt een in de computer geplaatste accu opladen wanneer de computer in gebruik is of is uitgeschakeld, maar het opladen verloopt sneller als de computer is uitgeschakeld. Het opladen kan langer duren wanneer de accu nieuw is, langer dan twee weken niet is gebruikt of veel warmer of kouder is dan de normale kamertemperatuur.

Het acculampje geeft de status van de acculading aan:

- Aan: De accu wordt opgeladen.
- Knipperend: De accu is bijna leeg en wordt niet opgeladen.
- Snel knipperend: de accu heeft een kritiek laag niveau bereikt en wordt niet opgeladen.
- Uit: De accu is volledig opgeladen of niet geïnstalleerd.

Zie [Acculading controleren](#) voor meer informatie over het vaststellen van de acculading.

Acculading controleren

In dit gedeelte vindt u informatie over de verschillende manieren waarop u kunt vaststellen hoeveel lading nog resteert in de accu.

Nauwkeurigheid van weergegeven acculading

U verhoogt als volgt de nauwkeurigheid van de aangegeven acculading:

- Laad een accu pas op wanneer deze door normaal gebruik is ontladen tot ongeveer 10 procent van de volledige lading.
- Een accu moet volledig worden opgeladen voordat u de computer inschakelt.
- Als een accu één maand of langer niet is gebruikt, is het noodzakelijk de accu te kalibreren in plaats van op te laden. Zie [Accu kalibreren](#) voor kalibratie-instructies.

Ladinginformatie op het scherm weergeven

In dit gedeelte wordt uitgelegd hoe u informatie over de acculading weergeeft en interpreteert.

Informatie over de acculading weergeven

U kunt als volgt informatie weergeven over de status van elke accu in de computer:

- Dubbelklik op het pictogram **Energiemeter** in het systeemvak aan de rechterkant van de taakbalk.
– of –
- Selecteer **Start > Configuratiescherm > Prestaties en onderhoud > Energiebeheer > tabblad Energiemeter**.

Toelichting op de weergave van de acculading

Meestal wordt de acculading zowel in percentages als in resterend aantal minuten werktijd weergegeven.

- Het percentage geeft de geschatte resterende lading van de accu aan.
- De tijdsduur geeft bij benadering de resterende accuwerktijd aan *als de accu op het huidige niveau voeding blijft leveren*. De resterende accuwerktijd neemt bijvoorbeeld af als u een dvd afspeelt en neemt toe als u het afspelen van een dvd stopt.

Als een accu wordt opgeladen, kan in het venster Energiemeter een bliksemsymbool over het accupictogram worden weergegeven.

Omgaan met een bijna lege accu

In dit gedeelte worden de waarschuwingen en systeemgebeurtenissen beschreven die in de fabriek zijn ingesteld. Sommige waarschuwingen voor een bijna lege accu en de manier waarop het systeem daarop reageert, kunt u wijzigen in het onderdeel Energiebeheer van Windows Configuratiescherm. Voorkeuren die u hebt ingesteld voor energiebeheer, zijn niet van invloed op de werking van de lampjes.

Bijna lege accu herkennen

In dit gedeelte wordt uitgelegd hoe u merkt dat het energieniveau laag of kritiek laag is.

Bijna lege accu

Als een accu de enige beschikbare voeding voor de computer vormt en bijna leeg is, knippert het acculampjeoranje.

Kritiek laag niveau acculading

Als u niets onderneemt wanneer de accu bijna leeg is, wordt het niveau van de acculading kritiek en gaat het acculampje snel knipperen.

Bij een kritiek laag niveau van de acculading gebeurt het volgende:

- Als de hibernationvoorziening is ingeschakeld en de computer aanstaat of in de standbystand staat, wordt de hibernationstand geactiveerd.
- Als de hibernationvoorziening is uitgeschakeld en de computer aanstaat of in de standbystand staat, blijft de computer nog even in de standbystand staan. Vervolgens wordt de computer uitgeschakeld, waarbij niet-opgeslagen gegevens verloren gaan.

U controleert als volgt of de hibernationvoorziening is ingeschakeld:

1. Selecteer **Start > Configuratiescherm > Prestaties en onderhoud > Energiebeheer > tabblad Slaapstand**.
2. Zorg dat de optie **Slaapstand inschakelen** is geselecteerd.

Problemen met bijna lege accu verhelpen



VOORZICHTIG Om het risico van gegevensverlies te beperken wanneer het ladingsniveau van de accu in de computer kritiek laag is geworden en de hibernationstand is geactiveerd, wacht u met het herstellen van de voeding totdat de aan/uit-lampjes uit zijn.

Wanneer er externe voeding beschikbaar is

U lost het probleem van een bijna lege accu wanneer wel externe voeding beschikbaar is op door een van de volgende items te verbinden:

- Netvoedingsadapter
- Optioneel dockingapparaat
- Optionele voedingsadapter

Wanneer er een opgeladen accu beschikbaar is

U vervangt als volgt een lege accu wanneer er een opgeladen accu beschikbaar is:

1. Schakel de computer uit of activeer de hibernationstand.
2. Plaats een opgeladen accu.
3. Zet de computer aan.

Wanneer er geen voedingsbron beschikbaar is

Wanneer er geen voedingsbron beschikbaar is, lost u een situatie waarin de accu bijna leeg is als volgt op:

- Activeer de hibernationstand.
– of –
- Sla uw werk op en sluit de computer af.

Als de hibernationstand niet kan worden beëindigd

Als de accu bijna leeg is en de computer onvoldoende voeding heeft om de hibernationstand te beëindigen, doet u het volgende:

1. Plaats een opgeladen accu of sluit de computer aan op een externe voedingsbron.
2. Druk op de aan/uit-knop om de hibernationstand te beëindigen.

Accu kalibreren

Wanneer is kalibreren noodzakelijk?

Zelfs als een accu intensief wordt gebruikt, is het niet altijd nodig om de accu vaker dan eens per maand te kalibreren. Het is niet nodig om een nieuwe accu te kalibreren. Kalibreer een accu in de volgende gevallen:

- wanneer de weergegeven acculading onjuist lijkt te zijn;
- wanneer u een duidelijke wijziging in de werktijd van de accu constateert;
- wanneer de accu één maand of langer niet is gebruikt.

Procedure voor het kalibreren van een accu

De procedure voor het kalibreren van een accu bevat drie stappen: volledig opladen, volledig ontladen en opnieuw volledig opladen.

Stap 1: Accu opladen

Een accu wordt opgeladen ongeacht of de computer in gebruik is of uit staat. Wanneer de computer is uitgeschakeld, verloopt het opladen echter sneller.



WAARSCHUWING Laad de accu van de computer niet op in een vliegtuig. Het opladen van de accu kan de elektronische systemen van het vliegtuig beschadigen.

U laadt de accu als volgt op:

1. Plaats de accu in de computer.
2. Verbind de computer met een netvoedingsadapter, optionele voedingsadapter of optioneel dockingapparaat en verbind de adapter of het apparaat vervolgens met een externe voedingsbron.

Het acculampje van de computer gaat branden.

3. Zorg dat de computer op de externe voedingsbron aangesloten blijft totdat de accu volledig is opgeladen.

Het acculampje van de computer is uit.

Stap 2: Accu ontladen

Schakel de hibernationvoorziening uit voordat u een accu volledig gaat ontladen.

U schakelt de hibernationvoorziening als volgt uit:

1. Selecteer **Start > Configuratiescherm > Prestaties en onderhoud > Energiebeheer > tabblad Slaapstand**.
2. Schakel de optie **Slaapstand inschakelen** uit.
3. Klik op **Toepassen**.

De computer moet aan blijven staan tijdens het ontladen van de accu. De accu wordt ontladen, ongeacht of de computer in gebruik is. Wanneer de computer in gebruik is, verloopt het ontladen echter sneller.

- Als u de computer onbeheerd wilt achterlaten tijdens het ontladen, moet u uw werk opslaan voordat u de ontladingsprocedure start.
- Als u de computer incidenteel gebruikt tijdens de ontladingsprocedure en u time-outperiodes voor energiebesparing hebt ingesteld, kunnen de volgende verschijnselen optreden tijdens het ontladingsproces:
 - De monitor wordt niet automatisch uitgeschakeld.
 - De snelheid van de vaste schijf neemt niet automatisch af wanneer de computer inactief is.
 - De hibernationstand wordt niet automatisch geactiveerd.

U kunt een accu als volgt volledig ontladen:

1. Klik met de rechtermuisknop op het pictogram **Energimeter** in het systeemvak aan de rechterkant van de taakbalk, en klik vervolgens op **Eigenschappen energie aanpassen**.

– of –

Selecteer **Start > Configuratiescherm > Prestaties en onderhoud > Energiebeheer**.

2. Noteer de 4 instellingen in de kolommen **Running on batteries** en **Plugged in**, zodat u deze na het kalibreren opnieuw kunt instellen.
3. Stel de vier opties in op **Nooit**.
4. Klik op **OK**.
5. Koppel de computer los van de externe voedingsbron, maar schakel de computer *niet* uit.
6. Laat de computer op accuvoeding werken totdat de accu volledig is ontladen. Het acculampje begint te knipperenoranje, wanneer de accu bijna leeg is. Wanneer de accu volledig is ontladen, gaat het acculampje uit en wordt de computer afgesloten.

Stap 3: Accu opnieuw opladen

U laadt de accu als volgt opnieuw op:

1. Zorg dat de computer op een externe voedingsbron aangesloten blijft totdat de accu volledig is opgeladen. Wanneer de accu volledig is opgeladen, gaat het acculampje op de computer uit.

U kunt de computer gewoon gebruiken terwijl de accu wordt opgeladen, maar het opladen gaat sneller met een uitgeschakelde computer.
2. Als de computer is uitgeschakeld, schakelt u deze in wanneer de accu volledig is opgeladen en het acculampje uit is.
3. Selecteer **Start > Configuratiescherm > Prestaties en onderhoud > Energiebeheer**.
4. Voer opnieuw de instellingen in die u hebt genoteerd voor de items uit de kolommen **Plugged in** en **Running on batteries**.
5. Klik op **OK**.



VOORZICHTIG Schakel de hibernationvoorziening weer in als de accu is gekalibreerd. Als u de hibernationvoorziening niet opnieuw inschakelt, is het mogelijk dat de accu helemaal wordt ontladen en er gegevens verloren gaan.

Om de hibernationvoorziening opnieuw in te schakelen, selecteert u **Start > Configuratiescherm > Prestaties en onderhoud > Energiebeheer > tabblad Slaapstand**. Activeer het selectievakje **Slaapstand inschakelen** en klik vervolgens op **Toepassen**.

Accuvoeding besparen

Als u gebruikmaakt van de in dit gedeelte beschreven procedures en instellingen voor energiebesparing voor de accu, werkt de computer langer op één acculading.

Energie besparen terwijl u werkt

U kunt als volgt energie besparen terwijl u werkt met de computer:

- Schakel draadloze verbindingen en LAN-verbindingen uit en sluit modemapplicaties af wanneer u deze niet gebruikt.
- Ontkoppel externe apparatuur die u niet gebruikt en die niet is aangesloten op een externe voedingsbron.
- Stop of verwijder externe mediakaarten of schakel deze uit.
- Verwijder een geplaatste digitale kaart of schakel deze uit.
- Gebruik de hotkeys **Fn+F10** en **Fn+F9** om de helderheid van het scherm aan uw voorkeur aan te passen.
- Gebruik optionele luidsprekers met versterking in plaats van de geïntegreerde luidsprekers of zet het geluid alleen aan wanneer dat nodig is.
- Druk op **Fn+F4** om het beeld van de monitor van de computer over te schakelen naar een extern weergave-apparaat.
- Activeer de standbystand of de hibernationstand of sluit de computer af zodra u stopt met werken.

Instellingen voor energiebesparing voor de accu selecteren

U stelt de computer als volgt in om energie te besparen:

- Selecteer een korte wachttijd voor de schermbeveiliging en selecteer een schermbeveiliging met zo weinig mogelijk afbeeldingen en beweging.

U opent als volgt de instellingen voor de schermbeveiliging:

Selecteer **Start > Configuratiescherm > Vormgeving en thema's > Schermbeveiliging instellen**.

- Selecteer via het besturingssysteem een energiebeheerschema waarbij weinig energie wordt gebruikt. Zie [Energiebeheerschema instellen of wijzigen](#) voor meer informatie.

Accu's opbergen



WAARSCHUWING Voor deze computer mogen uitsluitend de volgende producten worden gebruikt: de bij de computer geleverde accu, een door HP geleverde vervangende accu of een compatibele accu die als accessoires is aangeschaft bij HP. Zo worden mogelijke veiligheidsrisico's voorkomen.



VOORZICHTIG Stel een accu niet gedurende langere tijd bloot aan hoge temperaturen, om beschadiging van de accu te voorkomen.

Verwijder de accu en bewaar deze afzonderlijk als de computer meer dan 2 weken niet wordt gebruikt en niet is verbonden met een externe voedingsbron.

Berg een accu op een koele, droge plaats op, zodat deze langer opgeladen blijft.

Kalibreer een accu die één maand of langer is opgeborgen voordat u deze in gebruik neemt.

Afvoeren van gebruikte accu's



WAARSCHUWING Probeer een accu niet uit elkaar te halen, te pletten of te doorboren, zorg dat u geen kortsluiting veroorzaakt tussen de externe contactpunten op een accu en laat een accu niet in aanraking komen met water of vuur. Zo beperkt u het risico van brand en brandwonden. Stel een accu niet bloot aan temperaturen boven de 60°C. Vervang de accu uitsluitend met een accu die is goedgekeurd voor deze computer.

Zie de *Informatie over voorschriften, veiligheid en milieu* voor informatie over het weggooien van accu's.

Index

A

aan/uit-knop 2
aan/uit-lampje 1
aansluiten, externe voedingsbron
4
accu
accuvoeding vs. netvoeding
19
afvoeren 30
bijna lege 24
gebruiken 19
kalibreren 26
lading controleren 22
opbergen 30
opladen 22, 26
opnieuw opladen 28
plaatsen 20
verwijderen 20
voeding besparen 29
acculading, informatie 23
acculampje 22, 24
acculampje, herkennen 2
accu-ontgrendeling 20
afsluiten 9
afsluitprocedures 10

B

beeldschermchakelaar 1
beschrijfbaar media 8
besparen, voeding 29
besturingssysteem 9
beveiligingswachtwoorden 15
bijna lege accu 24
Bluetooth-apparaat 8

C

computer, beeldscherm in- of
uitschakelen 9

E

energiebeheer, instellingen 9
energiemeter, pictogram 14

H

hibernationbestand 6
hibernationstand
activeren 12
activeren/deactiveren 6
beëindigen 12
definitie 6
geactiveerd bij kritiek laag
niveau acculading 24
wanneer gebruiken 6

I

infraroodcommunicatie 8

K

kalibreren, accu 26
knop, aan/uit- 2
kritiek laag niveau acculading 24

L

lampjes
accu 2
voeding 1
leesbare media 8

M

media 8

N

Netvoedingsadapter 4
noodprocedures voor afsluiten
10

O

opladen, accu's 22

opnieuw starten (noodprocedures
voor afsluiten) 10
optionele voedingsadapter 3, 26

P

processorsnelheid beheren 17

R

reizen met de computer,
temperatuur accu's 30

S

schermbeveiliging 29
software, Energiemeter 13
standaardinstellingen,
energiebeheer 9
standbystand
activeren 11
beëindigen 11
definitie 5

T

temperatuur, voor opslag van accu
30
toets Fn+F3 2

U

uitschakelen, computer 9, 10

V

vastgelopen systeem,
noodprocedures voor afsluiten
10
voeding
aansluiten 4
besparen 29
bronnen 3
locatie van knoppen en lampjes
1
schema's 15

voorkeuren instellen 13
voedingsadapter 3
voedingsbron 7

W

wachtwoorden, beveiliging 15

