

HP Photosmart Pro B8300 series

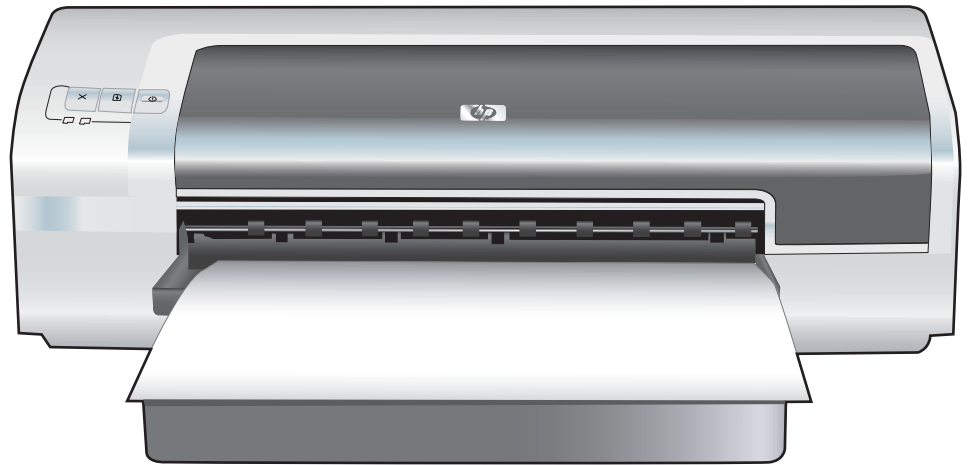

HP Photosmart Pro B8300 series

מדריך למשתמש



מידע אודות זכויות יוצרים

© 2006 Copyright Hewlett-Packard Development Company, L.P.

אין לשכפל, לשנות או לתרגם ללא היתר מראש בכתב, למעט כפי שמתירים חוקי זכויות היוצרים.

המידע הכלול במסמך זה נתון לשינויים ללא הודעה מראש.

בתעודת האחריות הנלווית לכל מוצר ושירות של HP מפורטת במפורש האחריות היחידה של HP לכל מוצר ושירות. אין לפרש דבר במסמך זה כאילו הוא מהווה אחריות נוספת. HP אינה נושאת באחריות לשגיאות טכניות, לשגיאות עריכה או להשמטות במסמך זה.

אישורים

ENERGY STAR® והלוגו של ENERGY STAR® הם סימנים רשומים של United States Environmental Protection Agency. פרטים אודות השימוש הנאות בסימנים מובאים במסמך "Guidelines for Proper use of the ENERGY STAR® Name and International Logo" (הנחיות לשימוש נאות בשם ובלוגו הבינלאומי של ENERGY STAR®).

HP ColorSmart III ו-HP PhotoREt IV הם סימנים מסחריים של חברת Hewlett-Packard.

Windows XP®, Windows®, Microsoft® ו-Windows NT® הם סימנים מסחריים רשומים בארה"ב של Microsoft Corporation.

Pentium® הוא סימן מסחרי רשום בארה"ב של Intel Corporation.

מידע אודות בטיחות



הקפד תמיד על אמצעי הזהירות הבסיסיים בעת השימוש במוצר זה על מנת לצמצם את סיכון הפגיעה משריפה או מהתחשמלות.

קרא וודא שהבנת את כל ההוראות בתיעוד המצורף למדפסת.

בעת חיבור מוצר זה למקור חשמל, השתמש בשקע חשמלי מוארק בלבד. אם אינך בטוח שהשקע מוארק, פנה לחשמלאי מוסמך.

קרא את כל האזהרות וההוראות המסומנות על-גבי המוצר.

לפני ניקוי המוצר, נתק אותו משקע החשמל.

אל תתקין מוצר זה ואל תשתמש בו בקרבת מים או כאשר הנך רטוב.

התקן את המוצר בצורה בטוחה על-גבי משטח יציב.

התקן את המוצר במקום מוגן בו אין סכנה שמישהו ידרוך על כבל החשמל או ימעד עליו ואין חשש שייגרם נזק לכבל החשמל.

אם המוצר אינו פועל כהלכה, עיין ב- [פתרון בעיות](#).

המוצר אינו מכיל חלקים פנימיים המחייבים תחזוקה מצד המשתמש. לקבלת שירות, פנה לאנשי שירות מוסמכים.

תוכן העניינים

1 ברוכים הבאים

2	מאפיינים מיוחדים
3	שימוש במדריך זה
4	מציאת מקורות מידע נוספים עבור המוצר

2 תחילת העבודה

6	הכרת חלקי המדפסת ופעולותיה
6	מבט חזיתי (מגשי הנייר, המכסה ותושבת מחסנית ההדפסה)
7	מבט חזיתי (מגש ההזנה)
7	נוריות המדפסת
8	מבט אחורי
9	הגדרת המדפסת (Windows)
9	חיבור ישיר
9	התקנת תוכנת המדפסת ושיתוף המדפסת
9	התקנת התוכנה לפני חיבור המדפסת
9	חיבור המדפסת לפני התקנת התוכנה
10	שיתוף המדפסת ברשת משותפת מקומית
11	הגדרת המדפסת (מערכת הפעלה Mac)
11	התקנת התוכנה עבור רשת משותפת מקומית או עבור חיבור ישיר
12	שיתוף המדפסת ברשת משותפת מקומית
13	הסרת ההתקנה של תוכנת המדפסת
14	התאמה אישית של תוכנית ההתקנה של תוכנת המדפסת
15	התקנת תוכנות אחרות

3 שימוש במחסניות הדפסה ובאביזרים

18	שימוש במחסניות ההדפסה
18	מחסניות הדפסה נתמכות
18	הכנסת מחסניות ההדפסה
19	התקנת או החלפת מחסנית הדפסה
20	יישור מחסניות ההדפסה
21	ניקוי מחסניות ההדפסה
21	ניקוי מחסניות ההדפסה באופן אוטומטי
22	עבור Windows
22	עבור Macintosh
22	תחזוקה של מחסניות ההדפסה
22	אחסון מחסניות ההדפסה
23	הדפסה בעזרת מחסנית הדפסה אחת
24	כיול הצבע
25	התקנת האביזר האופציונלי להדפסה דו-צדדית (יחידה להדפסה דו-צדדית)

4 טעינת חומרי הדפסה והדפסה עליהם

28	בחירת חומרי הדפסה
28	עצות לבחירת חומרי הדפסה ושימוש בהם
28	הבנת מפרטים עבור חומרי ההדפסה הנתמכים
28	הבנת גדלים של חומרי הדפסה נתמכים
32	הבנת סוגים של חומרי הדפסה נתמכים
33	הבנת משקלים וקיבולות של חומרי הדפסה נתמכים
34	הגדרת שוליים מינימליים
35	טעינת חומרי הדפסה במגש ההזנה
37	שימוש בחיישן לזיהוי אוטומטי של סוג הנייר
38	שינוי הגדרות ההדפסה
39	הבנת מאפייני תוכנה חכמים
40	הדפסת צילומים דיגיטליים
40	הדפסה צבעונית משופרת
40	הנחיות להדפסת צילומים
41	הבנת הטכנולוגיות של צילומים דיגיטליים
41	הדפסת PhotoREt
41	4,800 x 1,200 dpi ממוטבת
42	הדפסת צילומים בטכנולוגיית הדפסה משופרת Exif Print
42	תוכנת HP Photosmart Essential
43	הדפסה ללא שוליים
45	הדפסה בגוני אפור
46	הדפסת צילומים פנורמיים
48	הדפסת מסמך
49	הדפסה באמצעות חריץ ההזנה הידנית הקדמי או האחורי
49	שינוי הגדרות התוכנה
50	טעינת חריץ ההזנה הידנית הקדמי
51	טעינת חריץ ההזנה הידנית האחורי
52	הדפסה על-גבי חומרי הדפסה שונים
53	הדפסה על-גבי נייר בגודל מותאם אישית
54	הדפסה על-גבי מעטפות
55	הדפסה על-גבי כרטיסים וחומרי הדפסה קטנים
58	הדפסת מספר עמודים על-גבי גיליון נייר אחד
59	הדפסת חוברות
59	הדפסת חוברות באופן ידני
59	הדפסת חוברות באופן אוטומטי
61	הדפסת פוסטרים
62	הדפסת כרזות
63	הדפסת מדבקות
64	הדפסה על-גבי מדבקות גיהוץ
65	הדפסה על-גבי שני צידי הדף
65	הנחיות להדפסה על-גבי שני צדי הדף
65	ביצוע הדפסה דו-צדדית באופן ידני
66	ביצוע הדפסה דו-צדדית אוטומטית
67	יתרונות השימוש ביחידה להדפסה דו-צדדית
69	ביטול עבודת הדפסה

5 שימוש בארגז הכלים

72	סקירה כללית של ארגז הכלים
73	הכרטיסייה סטטוס מדפסת

74 הכרטיסייה Information (מידע)
74 HP Instant Support
75 אבטחה ופרטיות
75 גישה ל-HP Instant Support
75 myPrintMileage
76 כיצד לבצע
77 הכרטיסייה Printer Services (שירותי מדפסת)
78 השימוש ב-HP Printer Utility (Macintosh)
78 הצגת הלוחות של HP Printer Utility

6 פתרון בעיות

80 עצות ומשאבים לפתרון בעיות
81 עצות כלליות של פתרון בעיות
82 הדפסת עמוד הדגמה
83 הדפסת דף אבחון
84 פתרון בעיות הדפסה
84 המדפסת נכבית באופן לא צפוי
84 בדוק את החשמל והחיבורים לחשמל
84 בדוק את פתחי האוורור של המדפסת
84 כל נוריות המדפסת מהבהבות
84 אירעה שגיאה שאינה ניתנת לתיקון
84 המדפסת אינה מגיבה (דבר לא מודפס)
84 בדוק את הגדרת המדפסת
84 בדוק את האתחול של מחסניות ההדפסה
84 בדוק את ההתקנה של תוכנת המדפסת
84 בדוק את חיבורי הכבל
84 בדוק את הגדרת המדפסת עבור סביבת הרשת
85 בדוק תוכנה אישית של חומת אש שהותקנה במחשב
85 המדפסת אינה מקבלת מחסנית הדפסה
85 מחסנית ההדפסה אינה מתאימה למדפסת
85 המדפסת אינה מזהה את מחסנית הדפסה
85 נקה את המגעים של מחסנית ההדפסה
85 המדפסת דוחה את המחסנית
86 ההדפסה נמשכת זמן רב
86 בדוק את תצורת המערכת
86 בדוק את מספר התוכנות הפועלות במחשב
87 בדוק את ההגדרות של תוכנת המדפסת
87 קובץ גדול מודפס
87 ייתכן שהמדפסת נמצאת במצב הדפסה גיבוי דיו (Ink-backup Printing Mode)
87 מודפס עמוד ריק
87 חפש מחסניות הדפסה ריקות
87 סרט ההדבקה להגנה של חרירי מחסנית ההדפסה לא הוסר
87 בדוק הגדרות של חומרי הדפסה
87 חלקים מהעמוד המודפס חסרים או שגויים
87 בדוק את הגדרות השוליים
87 ייתכן שהמדפסת נמצאת במצב הדפסה גיבוי דיו (Ink-backup Printing Mode)
87 בדוק את רמות הדיו במחסניות ההדפסה
88 ייתכן שיש צורך בניקוי מחסניות ההדפסה
88 בדוק את הגדרות ההדפסה הצבעונית
88 בדוק את מיקום ההדפסה והאורך של כבל ה-USB

88 מיקום הטקסט או הגרפיקה שגוי
88 בדוק את אופן הטעינה של חומרי הדפסה
88 בדוק את גודל חומרי ההדפסה
88 בדוק את הגדרות השוליים
88 בדוק את ההגדרה של כיוון ההדפסה
88 בדוק את מיקום המדפסת והאורך של כבל ה-USB
89 איכות הדפסה גרועה והדפסים לא צפויים
89 הדפסים באיכות גרועה
89 בדוק את מחסניות ההדפסה
89 ייתכן שהמדפסת נמצאת במצב הדפסה גיבוי דיו (Ink-backup Printing Mode)
89 בדוק את רמות הדיו במחסניות ההדפסה
89 ייתכן שיש צורך בניקוי מחסניות ההדפסה
89 בדוק את איכות הנייר
90 בדוק את סוג חומרי ההדפסה שטעונים במדפסת
90 בדוק את הגלגלים במדפסת
90 בדוק את מיקום המדפסת והאורך של כבל ה-USB
90 מודפסים תווים חסרי משמעות
90 בדוק את חיבורי הכבל
90 בדוק את קובץ המסמך
90 הדיו נמרח
90 בדוק את הגדרות ההדפסה
90 בדוק את סוג חומרי ההדפסה
91 בדוק את הגדרות השוליים
91 הדיו אינו ממלא לגמרי את הטקסט או הגרפיקה
91 ייתכן שהמדפסת נמצאת במצב הדפסה גיבוי דיו (Ink-backup Printing Mode)
91 בדוק את רמות הדיו במחסניות ההדפסה
91 ייתכן שיש צורך בניקוי מחסניות ההדפסה
91 בדוק את סוג חומרי ההדפסה
91 ייתכן שיש צורך בשינוי הגדרות ההדפסה
91 הפלט דהוי או בעל צבעים עמומים
91 בדוק את מצב ההדפסה
91 ייתכן שאינך משתמש במחסנית ההדפסה המתאימה ביותר לפרוייקט
92 בדוק את ההגדרה של סוג הנייר
92 בדוק את מחסניות ההדפסה
92 צבעים מודפסים בשחור לבן
92 בדוק את הגדרות ההדפסה
92 המדפסת מדפיסה במצב הדפסה גיבוי דיו (Ink-backup Printing Mode)
92 מודפסים צבעים שגויים
92 בדוק את הגדרות ההדפסה
92 בדוק את מחסניות ההדפסה
92 ההדפס מציג זליגת צבעים
92 בדוק את הגדרות ההדפסה
92 בדוק את מחסניות ההדפסה
93 הצבעים אינם מיושרים כראוי
93 בדוק את מחסניות ההדפסה
93 בדוק את מיקום הגרפיקה
93 קווים או נקודות חסרים בטקסט או בגרפיקה
93 ייתכן שהמדפסת נמצאת במצב הדפסה גיבוי דיו (Ink-backup Printing Mode)
93 בדוק את רמות הדיו במחסניות ההדפסה
93 ייתכן שיש צורך בניקוי מחסניות ההדפסה

93	בדוק את רפידות המגעים של מחסנית ההדפסה
94	פתרון בעיות בהזנת נייר
94	אירעה בעיה נוספת בהזנת נייר
94	המדפסת או המגש אינם תומכים בחומרי ההדפסה
94	חומרי הדפסה אינם נאספים ממגש ההזנה
94	חומרי ההדפסה אינם יוצאים כראוי מהמדפסת
94	הדפים נטויים
94	המדפסת מושכת כמה דפים בכל פעם
95	פתרון בעיות התקנה
95	בעיות בהדפסת דף יישור
95	בעיות בהתקנת התוכנה
95	ודא את דרישות המחשב
95	ודא שביצעת את פעולות ההכנה להתקנה
95	התקן מחדש את תוכנת המדפסת
96	שחרור נייר תקוע
98	עצות למניעת היתקעות נייר
99	פתרון בעיות בהדפסת צילומים
100	פתרון בעיות בהדפסה ללא שוליים
101	פתרון בעיות בהדפסת כרזות
102	פתרון בעיות הדפסה דו-צדדית אוטומטית
103	פתרון בעיות הדפסה ברשת

7 מדריך נוריות המדפסת

106	הבנת נוריות המדפסת
-----	--------------------

8 חומרים מתכלים ואביזרים של HP

112	הזמנת חומרי הדפסה מתכלים דרך ארגז הכלים
113	אביזרים
113	אביזר להדפסה דו-צדדית אוטומטית
113	כבל USB
113	ממשק רשת
114	חומרים מתכלים
114	מחסניות הדפסה
114	ניירות צילום
115	ניירות להזרקת דיו
115	שקפים
115	ניירות ייחודיים
116	כרטיסי ברכה
116	נייר של חוברות פרסום

9 שירות לקוחות ואחריות

118	קבלת תמיכה אלקטרונית
119	HP Instant Support
120	תמיכה טלפונית של HP
120	לפני שאתה מתקשר
120	מספרי הטלפון של התמיכה
122	הצהרת אחריות מוגבלת של Hewlett-Packard

10 מפרט המדפסת והצהרת תאימות

124	מפרט המדפסת
127	Declaration of Conformity

11 הודעות תקינה

130	FCC statement
130	הודעה למשתמשים בקוריאה
131	מידע תקינה, שונות
131	מפרט נוריות
131	מספר דגם עבור תקינה
132	התוכנית לטיפול מוצרים ידידותיים לסביבה
132	שימוש בנייר
132	רכיבי פלסטיק
132	תוכנת מיחזור
132	התוכנית למיחזור חומרים מתכלים של מדפסות הזרקת דיו של HP
132	טיפול בחומרים
132	צריכת אנרגיה - Energy Star
133	צריכת אנרגיה – תוכנית פדרלית לניהול אנרגיה
134	השלכה לאשפה של ציוד פסולת על-ידי משתמשים במשקי בית פרטיים באיחוד האירופי

135	אינדקס
-----	--------

1 ברוכים הבאים

תודה על שרכשת מדפסת HP Photosmart זו.

סעיף זה כולל את המידע הבא:

- [מאפיינים מיוחדים](#)
- [שימוש במדריך זה](#)
- [מציאת מקורות מידע נוספים עבור המוצר](#)

מאפיינים מיוחדים

המדפסת כוללת מספר תכונות מלהיבות.

- **הדפסת צילומי דיגיטלית** - הדפסת צילומים באיכות גבוה בצבע ובשחור-לבן.
- **הדפסה בפורמט רחב** - הדפסה על ניירות בגדלים עד 330 x 483 מ"מ או A3+ ללא שוליים.
- **הדפסה ללא שוליים** - בעזרת המאפיין 'הדפסה ללא שוליים' באפשרותך להשתמש בשטח הנייר כולו בעת הדפסת צילומים וכרטיסים. הדפסה על נייר בגודל עד 330 x 483 מ"מ או A3+ ללא שוליים.
- **מצב גיבוי דיו** - במצב זה, ההדפסה מתבצעת באמצעות מחסנית דיו אחת לאחר שהדיו אזל במחסנית הדיו השנייה.
- **ניהול צבעים** - תוכנת המדפסת מתרגמת את צבעי הצילום ממרחב הצבעים הנוכחי למרחב הצבעים שנבחר במנהל המדפסת. לקבלת מידע נוסף עיין בעזרה המקוונת שבמנהל המדפסת.
- **חיישן לזיהוי אוטומטי של סוג הנייר** - המדפסת בוחרת באופן אוטומטי את הגדרות ההדפסה המתאימות עבור חומר ההדפסה שנמצא במדפסת, במיוחד בעת שימוש בחומרי הדפסה של HP.
- **לחצן Cancel (ביטול)** - ביטול עבודות הדפסה לא רצויות בלחיצת כפתור.
- **מצב חיסכון בחשמל** - המדפסת עוברת למצב של צריכת חשמל נמוכה וחסכון באנרגיה לאחר שלא הייתה פעילה במשך 30 דקות.
- **Toolbox (ארגז כלים)** - קבלת מידע אודות המצב והתחזוקה של המדפסת. אפשרות זו מספקת גם גישה לאתר האינטרנט myPrintMileage, לתייעוד ולכלי עזרה מקוונים עבור פתרון בעיות במדפסת.
- **הדפסה פנורמית** - הדפסת צילומים פנורמיים עם או ללא שוליים.
- **הדפסת מספר עמודים על-גבי גיליון נייר אחד** - שימוש בתוכנת המדפסת כדי להדפיס עד 16 עמודים על-גבי גיליון נייר אחד.

שימוש במדריך זה

מדריך זה כולל את הפרקים הבאים:

- **תחילת העבודה** - בפרק זה מתוארים חלקי המדפסת ומוסבר כיצד לחבר את המדפסת באמצעות כבל USB, כיצד להתקין את תוכנת המדפסת וכיצד לחבר את המדפסת לרשת ולשרת הדפסה חיצונית.
- **שימוש במחסניות הדפסה ובאביזרים** - בפרק זה מוסבר כיצד להשתמש במחסניות ההדפסה וכיצד להתקין את היחידה האופציונאלית להדפסה דו-צדדית.
- **טעינת חומרי הדפסה והדפסה עליהם** - בפרק זה מוסבר ומתואר כיצד לטעון חומרי הדפסה וכיצד להדפיס על-גבי חומרי הדפסה במגוון סוגים וגדלים. כמו כן, כולל הפרק הסבר אודות הדפסה בשישה צבעי דיו, שיטה המשפרת את איכות ההדפסה של צילומים, והסבר כיצד להשתמש במאפיין הדפסה ללא שוליים. הפרק מתאר גם את מאפייני מנהל המדפסת.
- **שימוש בארגז הכלים** - פרק זה מתאר את המאפיינים של ארגז הכלים (כגון, מידע אודות כמות הדיו, תחזוקת מחסניות ההדפסה וקישורים להוראות עבור פתרון בעיות), של HP Instant Support ושל אתר האינטרנט myPrintMileage (המבצע מעקב אחר מידע אודות השימוש במדפסת). בפרק זה מוסבר גם כיצד להזמין ציוד הדפסה ישירות מתוך ארגז הכלים.
- **פתרון בעיות** - פרק זה כולל מידע לסייע בפתרון בעיות נפוצות של המדפסת, כגון נייר תקוע או בעיות בהתקנת תוכנות, ובעיות הדפסה כגון בעיות בהדפסה ללא שוליים ובהדפסת צילומים.
- **מדריך נוריות המדפסת** - פרק זה כולל הסברים ואיורים של צירופי הנוריות במדפסת, הסברים אודות המשמעות שלהם והפעולות שיש לנקוט במידת הצורך.
- **ציוד ואביזרים של HP** - פרק זה כולל את רשימת מספרי החלקים של האביזרים, חומרי ההדפסה ומחסניות ההדפסה שאותם ניתן לרכוש לשימוש עם המדפסת.
- **תמיכה בלקוחות ואחריות** - פרק זה כולל את רשימת שירותי התמיכה לקבלת סיוע עבור המדפסת.
- **מפרט המדפסת והצהרת תאימות** - פרק זה מפרט מידע כגון מהירויות ההדפסה, קיבולת המגשים ודרישות המערכת. הפרק כולל גם הצהרת תאימות.
- **הודעות תקינה** - פרק זה כולל הצהרת FCC והודעות תקינה נוספות, כגון הצהרות EMI, מפרט נוריות, צריכת אנרגיה ומספר הדגם עבור התקינה.

מציאת מקורות מידע נוספים עבור המוצר

ניתן לקבל מידע אודות המוצר והסברים נוספים לפתרון בעיות שאינם כלולים במדריך זה, מתוך המקורות הבאים:

- **מדריך התחלה מהירה** - מספק הוראות להתקנת המדפסת ומידע אודות אחריות ונושאי בטיחות. המדריך המודפס כלול באריזת המדפסת.
- **קובץ readme והערות המהדורה** - הקבצים מספקים מידע עדכני ועצות לפתרון בעיות. הקבצים נמצאים על גבי תקליטור ההתקנה.
- **Toolbox (ארגז כלים)** - מספק מידע אודות כמות הדיו במחסנית ההדפסה ואודות גישה לשירותי התחזוקה של המדפסת. לקבלת מידע נוסף, ראה [שימוש בארגז הכלים](#). אפשרות זו זמינה אם בחרת באפשרות ההתקנה שכוללת את ארגז הכלים.
- **עזרה מקוונת למנהל המדפסת (Windows)** - כוללת הסברים אודות מאפייני מנהל המדפסת. אפשרות זו זמינה במנהל המדפסת.
- **HP Printer Utility (Macintosh)** - כולל כלים לכיול המדפסת, ניקוי מחסניות ההדפסה, הדפסת עמוד ניסיון וחיפוש מידע אודות תמיכה באתר האינטרנט. לקבלת מידע נוסף, ראה [השימוש ב-HP Printer Utility \(Macintosh\)](#).
- **HP Instant Support** - מסייע לך לזהות, לאבחן ולפתור בעיות הדפסה במהירות. לקבלת מידע נוסף, ראה [HP Instant Support](#). אפשרות זו זמינה באמצעות כל דפדפן אינטרנט סטנדרטי או באמצעות ארגז הכלים (Windows).
- **תקליטור ההתקנה** - כולל את תוכנת המדפסת, כלי עזר המאפשר יצירה של חבילות התקנה מותאמות אישית, עותק אלקטרוני של מדריך למשתמש זה וכן מידע לביצוע הזמנות. ראה [פתרון בעיות](#).
- **דף אבחון** - מספק מידע אודות חומרת המדפסת, כגון גרסת הקושחה ומספר הדגם. ראה [הדפסת דף אבחון](#).
- **אתרי אינטרנט של HP** - מספקים את המידע העדכני ביותר אודות תוכנת המדפסת, המוצר והתמיכה. היכנס לאתר האינטרנט בכתובת: <http://www.hp.com/support>.
- **תמיכה טלפונית של HP** - במשך תקופת האחריות, התמיכה ניתנת לרוב ללא תשלום. ראה [תמיכה טלפונית של HP](#).

2 תחילת העבודה

סעיף זה כולל את המידע הבא:

- [הכרת חלקי המדפסת ופעולותיה](#)
- [הגדרת המדפסת \(Windows\)](#)
- [הגדרת המדפסת \(מערכת הפעלה Mac\)](#)
- [הסרת ההתקנה של תוכנת המדפסת](#)
- [התאמה אישית של תוכנית ההתקנה של תוכנת המדפסת](#)
- [התקנת תוכנות אחרות](#)

הכרת חלקי המדפסת ופעולותיה

מבט חזיתי (מגשי הנייר, המכסה ותושבת מחסנית ההדפסה)

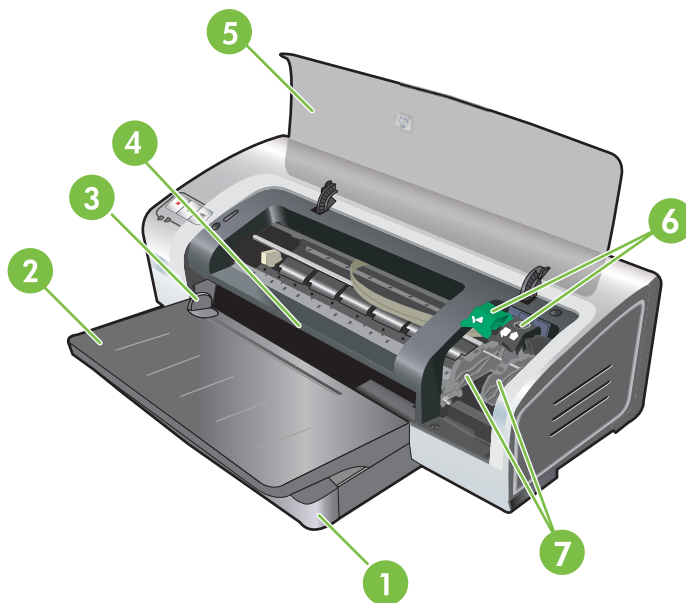

1	מגש הזנה נפתח
2	מגש פלט נפתח
3	מכוון הזנת נייר ידנית קדמי
4	חריץ הזנה ידנית קדמי
5	מכסה עליון
6	תפס מחסנית ההדפסה
7	תושבת מחסנית ההדפסה

מבט חזיתי (מגש ההזנה)

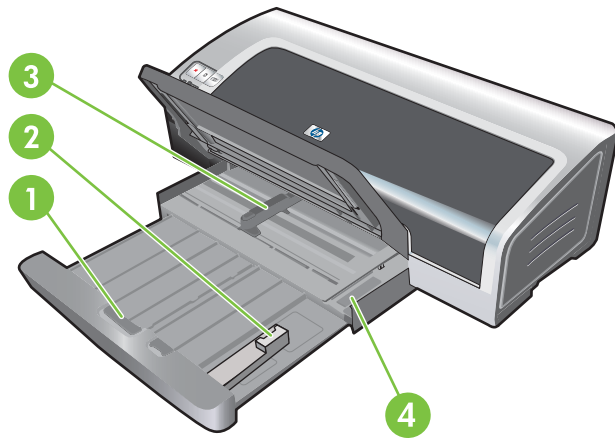

1 מנעול מגש ההזנה

2 מכונן חומרי הדפסה קטנים

3 מכונן רוחב הנייר

4 מפלט חומרי הדפסה קטנים

נוריות המדפסת

הנוריות מציגות אותות חזותיים אודות מצב המדפסת. למידע נוסף, ראה [מדריך נוריות המדפסת](#).

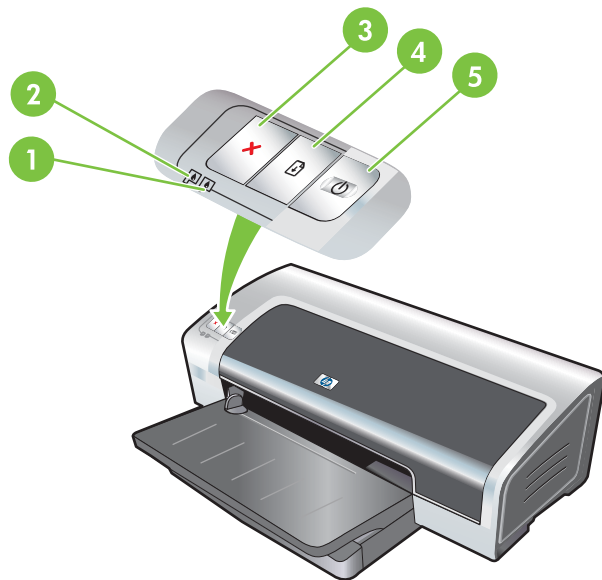

1 נורית מחסנית הדפסה ימנית (מחסנית להדפסה בשחור, מחסנית להדפסת צילומים, או מחסנית להדפסה באפור)

2 נורית מחסנית הדפסה שמאלית (מחסנית להדפסה בשלושה צבעים)

3 לחצן ביטול

מבט אחורי

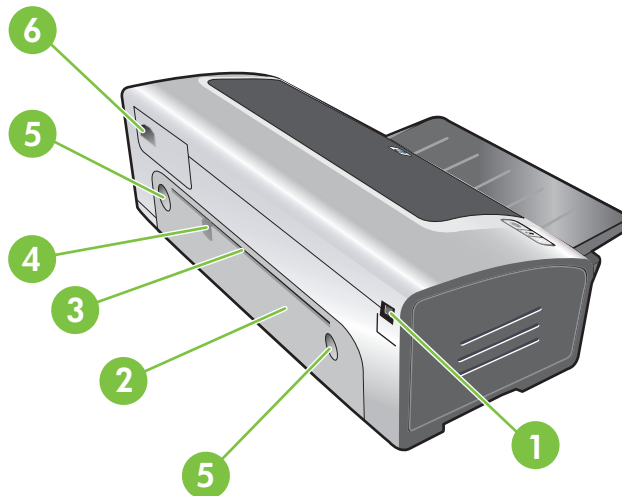

1 יציאת אפיק טורי אוניברסלי (USB)

2 לוח גישה אחורי

3 חריץ הזנה ידנית אחורי

4 מכונן הזנת נייר ידנית אחורי

5 לחצני שחרור לוח הגישה האחורי

6 שקע חשמל

הגדרת המדפסת (Windows)

באפשרותך לחבר את המדפסת ישירות למחשב, או לשתף את המדפסת ברשת משותפת מקומית.

 **הערה** על מנת להתקין את מנהל המדפסת ב-Windows 2000, Windows Server 2000 או Windows XP, עלייך להיות בעל הרשאות מנהל.

חיבור ישיר

באפשרותך לחבר את המדפסת ישירות למחשב באמצעות כבל USB.

 **הערה** אם אתה מתקין את תוכנת המדפסת ומחבר את המדפסת למחשב בו פועל Windows, באפשרותך לחבר מדפסות נוספות לאותו מחשב באמצעות כבלי USB ללא צורך להתקין מחדש את תוכנת המדפסת.

התקנת תוכנת המדפסת ושיתוף המדפסת

בעת הגדרת המדפסת, HP ממליצה לחבר את המדפסת רק לאחר התקנת התוכנה, כיוון שתוכנית ההתקנה נועדה לספק לך את חוויית ההתקנה הנוחה ביותר.

אולם, אם חוברת את הכבל קודם לכן, ראה [חיבור המדפסת לפני התקנת התוכנה](#).

התקנת התוכנה לפני חיבור המדפסת

מומלץ שתתקין את ארגז הכלים המספק מידע אודות מצב ותחזוקת המדפסת שברשותך. אפשרות זו מספקת גם גישה לתיעוד ולכלי עזרה מקוונים עבור פתרון בעיות במדפסת. אם לא התקנת את ארגז הכלים, לא יוצגו הודעות שגיאה של המדפסת על-גבי מסך המחשב ולא תהיה לך גישה לאתר האינטרנט myPrintMileage. ראה [שימוש בארגז הכלים](#).

1. סגור את כל היישומים הפתוחים.
2. הכנס את תקליטור ההתקנה לכוון התקליטורים במחשב. תפריט התקליטור מופעל באופן אוטומטי.
אם תפריט התקליטור אינו מופעל באופן אוטומטי, לחץ על **Start** (התחל) ולאחר מכן לחץ על **Run** (הפעלה). אתר את כוון התקליטורים במחשב, לחץ על **Autorun.exe**, ולאחר מכן לחץ על **Open** (פתח). בתיבת הדו-שיח **Run** (הפעלה), לחץ על **OK** (אישור).
3. בתפריט התקליטור, לחץ על **Install Printer Driver** (התקן מנהל מדפסת).
4. בצע את ההוראות שעל-גבי המסך להשלמת ההתקנה.
5. כאשר תתבקש, חבר את כבל ה-USB למחשב ולמדפסת. האשף **Found New Hardware** (נמצאה חומרה חדשה) מופיע על-גבי מסך המחשב וסמל המדפסת נוצר בתיקייה Printers (מדפסות).

 **הערה** באפשרותך גם להשתמש בשיטת רשת פשוטה, המוכרת כרשת משותפת מקומית, על מנת לשתף את המדפסת עם מחשבים נוספים. ראה [שיתוף המדפסת ברשת משותפת מקומית](#).

חיבור המדפסת לפני התקנת התוכנה

אם חוברת את המדפסת למחשב לפני התקנת תוכנת המחשב, האשף **Found New Hardware** (נמצאה חומרה חדשה) יופיע על-גבי מסך המחשב.



הערה אם הפעלת את המדפסת, אל תכבה אותה או תנתק ממנה את הכבל בעת שתוכנית ההתקנה פועלת. פעולות אלה יגרמו לכך שפעולת תוכנית ההתקנה לא תסתיים.

1. בתיבת הדו-שיח **Found New Hardware** (נמצאה חומרה חדשה) המספקת את האפשרות לבחירת שיטה לאיתור המדפסת, בחר באפשרות **Advanced** (מתקדם) ולחץ על **Next** (הבא).



הערה אל תאפשר לאשף **Found New Hardware** (נמצאה חומרה חדשה) לבצע חיפוש אוטומטי אחר מנהל המדפסת.

2. בחר בתיבת הסימון המאפשרת לך לציין את מיקום מנהל המדפסת וודא כי תיבות הסימון האחרות אינן מסומנות.

3. הכנס את תקליטור ההתקנה לכוון התקליטורים במחשב. אם תפריט התקליטור מופיע, סגור אותו.

4. אתר את ספריית הבסיס בתקליטור ההתקנה (לדוגמה, D) ולאחר מכן לחץ על **OK** (אישור).

5. לחץ על **Next** (הבא) ולאחר מכן בצע את ההוראות המופיעות על המסך.

6. לחץ על **Finish** (סיום) כדי לסגור את האשף **Found New Hardware** (נמצאה חומרה חדשה). האשף מפעיל את תוכנית ההתקנה באופן אוטומטי (פעולה זו עשויה להימשך מספר רגעים). עבור Windows 98 ו-Windows Me, עליך להשלים את תוכנית ההתקנה כעת, אם ברצונך להתקין מנהל התקן בשפה שאינה אנגלית.

7. סיים את תהליך התקנה.



הערה תוכנית ההתקנה כוללת אפשרויות להתקנת רכיבים שאינם מנהלי התקן, כגון ארגז הכלים, אותו מומלץ להתקין. לקבלת הוראות להתקנת רכיבים אלה, בצע את הצעדים המפורטים ב-[התקנת התוכנה](#) **לפני חיבור המדפסת**.

באפשרותך גם להשתמש בשיטת רשת פשוטה, המוכרת כרשת משותפת מקומית, על מנת לשתף את המדפסת עם מחשבים נוספים. ראה [שיתוף המדפסת ברשת משותפת מקומית](#).

שיתוף המדפסת ברשת משותפת מקומית

ברשת משותפת מקומית, המדפסת מחוברת ישירות למחבר ה-USB של מחשב נבחר (המוכר כשרת) והשימוש בה משותף למחשבים אחרים (לקוחות).



הערה בעת שיתוף מדפסת המחוברת באופן ישיר, השתמש כשרת במחשב שבו מותקנת מערכת ההפעלה החדשה ביותר. לדוגמה, אם ברשותך מחשב עם מערכת ההפעלה Windows 2000 ומחשב אחר עם גרסה קודמת של Windows, השתמש כשרת במחשב עם מערכת ההפעלה Windows 2000.

השתמש בתצורה זו רק בקבוצות קטנות או כאשר השימוש מצומצם. המחשב שמחובר למדפסת מואט כאשר משתמשים רבים מדפיסים במדפסת.

1. משולחן העבודה של Windows, לחץ על **Start** (התחל), הצבע על **Settings** (הגדרות), ולחץ על **Printers** (מדפסות) או **Printers and Faxes** (מדפסות ופקסים).

2. לחץ לחיצה ימנית על סמל המדפסת, לחץ על **Properties** (מאפיינים), ולחץ על הכרטיסייה **Sharing** (שיתוף).

3. לחץ על האפשרות לשיתוף המדפסת, והענק למדפסת שם שיתוף.

4. בעת שיתוף המדפסת עם מחשבי לקוח המשתמשים בגרסאות אחרות של Windows, באפשרותך ללחוץ על **Additional Drivers** (מנהלי התקן נוספים) כדי להתקין את מנהלי ההתקן שלהם, לנוחותם. לשם ביצוע שלב אופציונלי זה, על תקליטור ההתקנה להימצא בכוון התקליטורים.

הגדרת המדפסת (מערכת הפעלה Mac)

באפשרותך להשתמש במדפסת עבור מחשב Macintosh יחיד באמצעות כבל USB, או לחילופין, לשתף את המדפסת עם עוד משתמשים ברשת.

התקנת התוכנה עבור רשת משותפת מקומית או עבור חיבור ישיר

1. חבר את המדפסת למחשב באמצעות כבל USB, או לרשת באמצעות כבל רשת.
 2. הכנס את תקליטור ההתקנה לכונן התקליטורים, לחץ לחיצה כפולה על סמל התקליטור, ולאחר מכן לחיצה כפולה על סמל ההתקנה.
- או**
3. אתר את המתקין בתיקיה Installer בתקליטור ההתקנה.
 4. לחץ על **Install Driver** (התקן מנהל התקן) ובצע את ההוראות המופיעות על המסך המתייחסות לסוג החיבור שלך.
 4. פתח את **Printer Setup Utility** (תוכנת עזר להתקנת המדפסת), אשר נמצאת בתיקיה Applications\Utilities (יישומים/תוכניות עזר).
 5. להוספת המדפסת, לחץ על תפריט **Printers** (מדפסות) ובחר באפשרות **Add** (הוסף).
 6. לחיבור ישיר, בחר USB מהתפריט.
- או**
7. לחיבור רשת ברשת IP, מהתפריט הנפתח, בחר **Auto** (אוטומטי) או **Manual** (ידני).
אם בחרת **Auto** (אוטומטי), בחר את המדפסת מרשימת המדפסות.
 - אם בחרת **Manual** (ידני), הקלד את כתובת ה-IP של המדפסת ולחץ על **Connect** (התחבר).
 8. לחץ על **Add** (הוסף). לצד שם המדפסת מופיע סימן המציין שמדפסת זו מוגדרת כעת כמדפסת ברירת המחדל.
 9. סגור את **Print Center** (מרכז ההדפסה) או את **Printer Setup Utility** (תוכנית העזר להתקנת המדפסת).
 10. במידת הצורך, שתף את המדפסת עם משתמשי מחשבי Macintosh נוספים.
- **חיבור ישיר:** שיתוף המדפסת עם משתמשי מחשבי Macintosh נוספים. ראה [שיתוף המדפסת ברשת משותפת מקומית](#).
 - **חיבור רשת:** משתמשי Macintosh בודדים המעוניינים להשתמש במדפסת הרשת, צריכים להתקין את תוכנת המדפסת על המחשבים שלהם.

שיתוף המדפסת ברשת משותפת מקומית

בחיבור המדפסת באופן ישיר, באפשרותך עדיין לשתף את המדפסת עם משתמשים נוספים באמצעות שיטת רשת פשוטה, המוכרת כרשת משותפת מקומית. השתמש בתצורה זו רק בקבוצות קטנות או כאשר השימוש מצומצם. המחשב שמחובר למדפסת מואט כאשר משתמשים רבים מדפיסים במדפסת.

דרישות בסיסיות לשיתוף בסביבת Macintosh כוללות את הפריטים הבאים:

- על מחשבי ה-Macintosh להשתמש ב-TCP/IP לצורך תקשורת ולמחשבי ה-Macintosh חייבות להיות כתובות IP. (AppleTalk אינו נתמך).
 - על המדפסת המשותפת להיות מחוברת ליציאת USB מוכללת על מחשב ה-Macintosh המארח.
 - תוכנת שיתוף מדפסות חייבת להיות מותקנת הן על מחשב ה-Macintosh המארח והן על מחשבי ה-Macintosh המזוהים כלקוחות המשתמשים במדפסת המשותפת, כמו גם מנהל מדפסת או PPD למדפסת המותקנת. (באפשרותך להפעיל את תוכנית ההתקנה כדי להתקין את תוכנת שיתוף המדפסות וקבצי העזרה המשייכים לה.)
 - מנהלי מדפסת HP חייבים להיות מותקנים במחשבי ה-Macintosh המזוהים כלקוחות.
 - על מחשבי ה-Macintosh המזוהים כלקוחות להיות מחשבי PowerMac.
- לקבלת מיד נוסף אודות שיתוף מדפסות באמצעות USB, עיין במידע התמיכה הזמין באתר האינטרנט של Apple בכתובת: <http://www.apple.com> או ב-Mac Help הקיימת במחשב.

שיתוף עם מחשבים נוספים בהם מותקנת מערכת הפעלה Mac OS X (V10.3 ו-V10.4)

בצע את הצעדים הבאים על מנת לשתף את המדפסת עם מחשבי Macintosh בהם פועלת מערכת הפעלה Mac OS X (V10.3 ו-V10.4):

1. הפעל את שיתוף המדפסות במחשב המחובר למדפסת (המארח).
2. פתח את **System Preferences** (העדפות המערכת), לחץ על **Sharing** (שיתוף), לחץ על **Services** (שירותים) ולאחר מכן בחר את תיבת הסימון **Printer Sharing** (שתף מדפסת).
3. להדפסה ממחשבי ה-Macintosh האחרים (הלקוחות) ברשת, בחר מראש את המדפסת ב-**Sharing** (שיתוף). לאחר מכן, בחר במיקום שיתוף המדפסת בשכנים ברשת ובחר את המדפסת.

הסרת ההתקנה של תוכנת המדפסת

הסרת ההתקנה של התוכנה במחשבים שבהם מותקן Windows

אם אתה משתמש ב-Windows 2000 או ב-Windows XP, עליך להיות בעל הרשאות מנהל כדי להסיר את ההתקנה של תוכנת המדפסת.

1. אם המדפסת מחוברת ישירות למחשב באמצעות כבל USB, נתק את המדפסת.
2. סגור את כל היישומים הפתוחים.
3. מתפריט **Start** (התחל), פתח את Control Panel (לוח הבקרה).
4. לחץ פעמיים על **Add/Remove Programs** (הוספה/הסרה של תוכניות).
5. בחר את תוכנת ההדפסה שברצונך להסיר.
6. לחץ על הלחצן להוספה או הסרה של התוכנה.
7. פעל על פי ההוראות המופיעות על המסך על מנת להסיר את תוכנת המדפסת.

 **הערה** אם תהליך הסרת ההתקנה נכשל, הפעל מחדש את המחשב והשלם את הפעולות המוצעות לעיל על מנת להסיר את התוכנה.

8. **(להפעלת תוכנית העזר scrubber, השלם את השלבים הבאים.)** נתק את המדפסת מהמחשב.
 9. במחשב, הפעל מחדש את Windows.
 10. הכנס את תקליטור ההתקנה לכוון התקליטורים במחשב. אם תפריט התקליטור מופיע, צא ממנו.
 11. אתר את תוכנית העזר scrubber בתקליטור ההתקנה והפעל אותה.
- עבור Windows 2000 ו-Windows XP, השתמש בקובץ `scrub2k.exe` הנמצא בתיקיה `Utils\Scrubber` `.Win2k_XP`.

12. לחץ לחיצה כפולה על הקובץ **scrubber.exe**.

13. הפעל את המחשב מחדש והתקן מחדש את מנהל המדפסת.

הסרת ההתקנה של התוכנה במחשבי Macintosh

1. אם המדפסת מחוברת ישירות למחשב באמצעות כבל USB, נתק את המדפסת.
2. הפעל מחדש את המחשב.

 **הערה** אם לא תפעיל מחדש את המחשב לפני הסרת התוכנה, לא יוסרו קבצים מסוימים מהמחשב כאשר תפעיל את אפשרות הסרת ההתקנה.

3. הכנס את תקליטור ההתקנה לכוון התקליטורים במחשב.
4. לחץ לחיצה כפולה על סמל התקליטור בשולחן העבודה.
5. לחץ לחיצה כפולה על סמל ההתקנה הנמצא בתיקיית ההתקנה ובצע את הפעולות המופיעות על המסך.
6. בתיבת הדו-שיח **Main Installation** (התקנה ראשית), בחר באפשרות **Uninstall** (הסרת ההתקנה) מן הרשימה הנפתחת המוצגת בחלקה השמאלי העליון של תיבת הדו-שיח.
7. בצע את ההוראות המופיעות על-גבי המסך כדי להסיר את תוכנת המדפסת.

התאמה אישית של תוכנית ההתקנה של תוכנת המדפסת

תקליטור ההתקנה כולל תוכנית עזר המאפשרת למנהלי מערכת ליצור חבילות התקנה מותאמות אישית עבור "התקנה שקטה". תכונה זו מאפשרת למנהלי מערכת להפיץ חבילות התקנה מותאמת אישית על-ידי שיתוף החבילה מכונן מקומי או מכונן רשת ממופה.

כדי לגשת אל תוכנית העזר, בחר באפשרות **Customization Utility** (תוכנית עזר להתאמה אישית) מתפריט התקליטור. תיווצר חבילה עבור התקנת התוכנה עם השפה הנבחרת ורכיבי המדפסת הנבחרת.

להפעלת מנהל ההדפסה מחבילת ההתקנה המותאמת אישית, פתח את התיקייה שמכילה את החבילה ולחץ לחיצה כפולה על הקובץ **Install.bat**.

הערה תוכנית העזר להתאמה אישית זמינה עבור Windows בלבד.



התקנת תוכנות אחרות

- השתמש ב-**HP Photosmart Essential** כדי להציג תמונות וקובצי תמונה ב-Windows ולערוך אותם. כדי להתקין תוכנה זו, הכנס את התקליטור של תוכנת HP Photosmart Pro, לחץ על הלחצן **HP Photosmart Essential** בתפריט העיון של התקליטור, ובחר בתוכנה זו מתוך רשימת התוכנות המוצגות (ראה [תוכנת HP Photosmart Essential](#)).

- עבור **מנהל התקן ל-Linux**, בקר באתר האינטרנט www.linuxprinting.org כדי להוריד את התוכנה. לקבלת מידע אודות השימוש ב-Linux עם מדפסות HP, בקר באתר hp.sourceforge.net.

הערה אם אתה משתמש ב-Windows 2000 או ב-Windows XP, עליך להיות בעל הרשאות מנהל כדי להתקין מנהל מדפסת.









שימוש במחסניות הדפסה ובאביזרים 3

סעיף זה כולל את המידע הבא:

- [שימוש במחסניות ההדפסה](#)
- [התקנת האביזר האופציונלי להדפסה דו-צדדית \(יחידה להדפסה דו-צדדית\)](#)

שימוש במחסניות ההדפסה

מחסניות הדפסה נתמכות

כדי להדפיס...	הכנס מחסנית הדפסה זו לתא השמאלי	הכנס מחסנית הדפסה זו לתא הימני
צילומים בצבע מלא	HP Tri-color 	HP Photo 
צילומים בשחור-לבן	HP Tri-color 	HP Gray Photo 
טקסט וציורי קו צבעוניים	HP Tri-color 	HP Black 

ניתן להשיג רשימה של מחסניות הדפסה נתמכות עבור המדפסת שלך במקומות הבאים:

- במדריך להתחלה מהירה
 - על המדבקה שעל-גבי מחסנית ההדפסה שברצונך להחליף
 - ב-**Windows**: בכרטיסייה **Printer Status** (מצב המדפסת) בארגז הכלים, לחץ על **Cartridge Information** (מידע אודות מחסנית הדפסה) ולחץ על **Order Information** (מידע אודות הזמנות).
 - במערכת הפעלה **Mac**: מארגז הכלים של HP Inkjet, פתח את הלוח **supplies** (חומרים מתכלים).
- כדי לרכוש מחסניות וחומרים מתכלים אחרים, היכנס לאתר האינטרנט בכתובת:
- <http://www.hpshopping.com> (ארה"ב)
 - <http://www.hpshopping.ca> (קנדה)
 - <http://www.hp.com/eur/hpoptions> (אירופה)
 - <http://www.hp.com/paper> (אסיה/האוקיינוס השקט)

הערה הזמינות של מחסניות ההדפסה משתנה בהתאם למדינה/אזור. מחסניות ההדפסה עשויות להגיע בגדלים שונים.



הכנסת מחסניות ההדפסה

השתמש רק במחסניות הדפסה חלופיות בעלות מספר זהה למחסניות ההדפסה שאתה מחליף.

התקנת או החלפת מחסנית הדפסה

1. הפעל את המדפסת, פתח את המכסה העליון, והרם את תפס מחסנית ההדפסה.

זהירות ייתכן שתושבת מחסנית הדיו תזוז למקומה. ודא שתושבת מחסנית ההדפסה ממוקמת בצד ימין של המדפסת לפני הסרת או התקנת מחסניות ההדפסה.

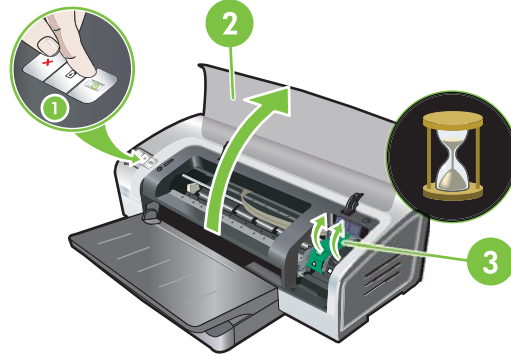

2. **בעת החלפת מחסנית הדפסה**, אחוז במחסנית ההדפסה המותקנת והחלק אותה אל מחוץ לתושבת. כדי להבטיח שמחסנית ההדפסה ממוקמת כראוי, ודא שהסמלים על גבי התפס תואמים לסמלים על גבי המחסנית החדשה.

3. **בעת התקנת מחסנית הדפסה חדשה**, הוצא את מחסנית ההדפסה מהאריזה ולאחר מכן הסר את סרט ההדבקה להגנה על החרירים על-ידי משיכת הלשונית הוורודה.

זהירות כדי למנוע סתימות, תקלות הקשורות בדיו וליקויים במגעים החשמליים, אל תיגע בחרירי הדיו או במגעי הנחושת ואל תסיר את מגעי הנחושת.

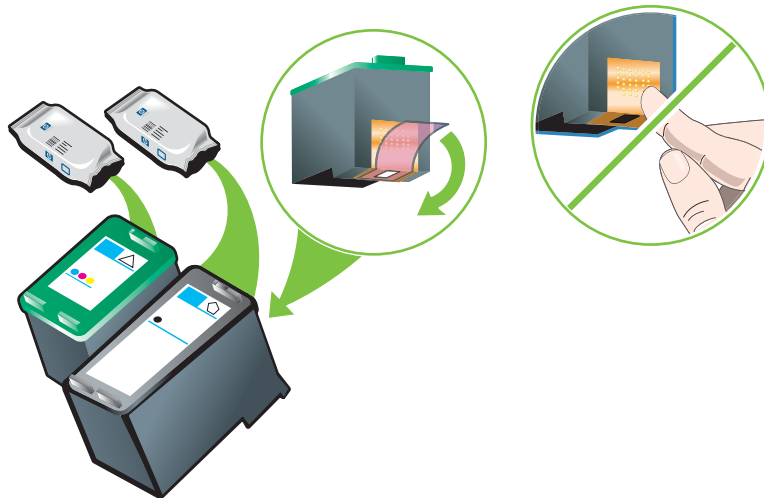

4. אחוז במחסנית ההדפסה כאשר מגעי הנחושת פונים כלפי המדפסת ולאחר מכן החלק את מחסנית ההדפסה לתוך התושבת.

הערה בהתאם לגודל המחסנית, ייתכן שהיישור ביניהן לא יהיה מדויק.



אם אתה נתקל בקשיים בהכנסת מחסנית ההדפסה לאחר הרמת התפס, ודא שהמדפסת פועלת והמתן מספר רגעים עד שהתושבת תשתחרר לפני הכנסת המחסנית.

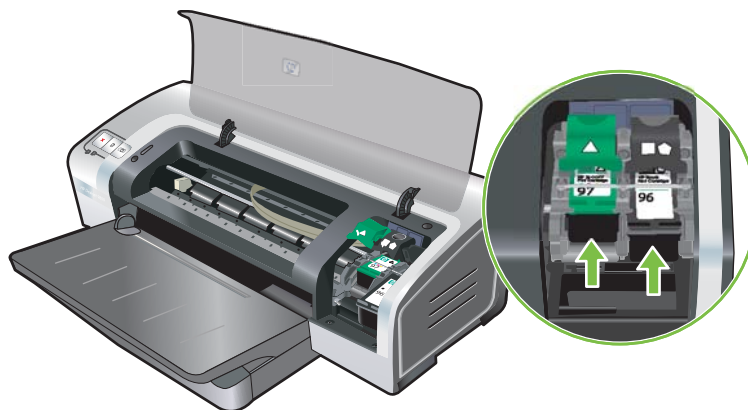

5. לחץ על תפס מחסנית ההדפסה כלפי מטה עד שייסגר בנקישה. ודא כי התפס אינו נפתח חזרה.

הערה בעת התקנת מחסנית הדפסה חדשה, תבצע המדפסת באופן אוטומטי יישור של מחסניות ההדפסה ותשתמש בגיליון נייר אחד להדפסת עמוד יישור. כאשר במגש ההזנה מוטען נייר הדפסה לתמונות באיכות גבוהה, ייתכן שתעדיף לטעון גיליון נייר רגיל לפני התקנת מחסנית ההדפסה החדשה.

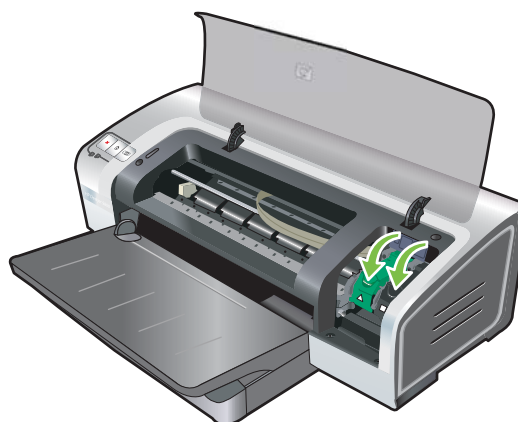

6. סגור את המכסה העליון.

יישור מחסניות ההדפסה

המדפסת מבצעת באופן אוטומטי יישור של מחסניות ההדפסה לאחר התקנה של מחסנית הדפסה חדשה. עם זאת, אם מראה התדפיסים גרעיני, מכיל נקודות אקראיות או קצוות משוננים, באפשרותך לבצע יישור מחדש של מחסניות ההדפסה.

עבור Windows

באפשרותך לבצע יישור של מחסניות ההדפסה מארגז הכלים או ממנהל המדפסת.

1. טען נייר רגיל במגש ההזנה (ראה [טעינת חומרי הדפסה במגש ההזנה](#)).
2. פתח את ארגז הכלים מתוך ההגדרות **Printer Properties** (מאפייני מדפסת). לקבלת מידע נוסף, ראה [סקירה כללית של ארגז הכלים](#).

או

- פתח את מנהל המדפסת (ראה [שינוי הגדרות ההדפסה](#)).
3. לחץ על הכרטיסייה **Printer Services** (שירותי מדפסת) (בארגז הכלים) או על הכרטיסייה **Services** (שירותים) (במנהל המדפסת).
4. לחץ על **Align Print Cartridges** (יישור מחסניות הדפסה) ובצע את ההוראות המופיעות על-גבי המסך.

עבור Macintosh

1. טען נייר רגיל במגש ההזנה (ראה [טעינת חומרי הדפסה במגש ההזנה](#)).
2. פתח את HP Printer Utility. ראה [שימוש ב-HP Printer Utility \(Macintosh\)](#).
3. באזור **Configuration Settings** (הגדרות תצורה), בחר באפשרות **Align** (יישור).
4. לחץ על **Align** (יישור).

ניקוי מחסניות ההדפסה

סעיף זה כולל את התהליך לניקוי אוטומטי של מחסניות ההדפסה. לקבלת מידע אודות ניקוי מחסניות ההדפסה באופן ידני, ראה [המדפסת דוחה את המחסנית](#).

ניקוי מחסניות ההדפסה באופן אוטומטי

במחסניות ההדפסה קיימים חרירים מיקרוסקופיים העלולים להיסתם כתוצאה מחשיפה ממושכת מדי לאוויר. בנוסף, גם אם לא נעשה שימוש במחסנית ההדפסה זמן רב, החרירים עלולים להיסתם ולגרום לירידה משמעותית באיכות ההדפסה. ניתן לשחרר סתימות אלו באמצעות ניקוי מחסניות ההדפסה.

בצע ניקוי של מחסניות ההדפסה אם תווים מודפסים באופן חלקי או אם בתדפיסי טקסט או גרפיקה חסרים קווים או נקודות.

הערה ניקוי של מחסניות ההדפסה כאשר הדבר אינו נדרש גורם לבזבז דיו ומקצר את משך חיי מחסניות ההדפסה.



אם איכות ההדפסות יורדת, ייתכן שהדיו אזל מהמחסנית. בדוק את רמת הדיו לפני שתפנה לנקות את המחסניות. אם אזל הדיו במחסנית, החלף אותה.

עבור Windows

באפשרותך לבצע ניקוי של מחסניות ההדפסה מארגז הכלים או ממנהל המדפסת.

1. טען נייר רגיל במגש ההזנה (ראה [טעינת חומרי הדפסה במגש ההזנה](#)).
2. פתח את ארגז הכלים מתוך ההגדרות **Printer Properties** (מאפייני מדפסת). לקבלת מידע נוסף, ראה [סקירה כללית של ארגז הכלים](#).

או

פתח את מנהל המדפסת (ראה [שינוי הגדרות ההדפסה](#)).

3. לחץ על הכרטיסייה **Printer Services** (שירותי מדפסת) (בארגז הכלים) או על הכרטיסייה **Services** (שירותים) (במנהל המדפסת).
4. לחץ על **Clean Print Cartridges** (ניקוי מחסניות הדפסה) ובצע את ההוראות המופיעות על-גבי המסך.
5. אם הבעיה באיכות ההדפסה נמשכת, בצע תהליך ניקוי זה שנית.
6. אם עדיין ישנה בעיה עם התדפיסים, ייתכן שהדיו במחסנית אזל ויש להחליפה, או שיש בעיה במחסנית. החלף את המחסנית אם פגה האחריות, או צור קשר עם שירות הלקוחות של HP.

עבור Macintosh

1. טען נייר רגיל במגש ההזנה (ראה [טעינת חומרי הדפסה במגש ההזנה](#)).
2. פתח את HP Printer Utility.
3. באזור **Configuration Settings** (הגדרות תצורה), בחר באפשרות **Clean** (ניקוי).
4. לחץ על **Clean** (ניקוי).
5. אם הבעיה באיכות ההדפסה נמשכת, בצע תהליך ניקוי זה שנית.
6. אם עדיין ישנה בעיה עם התדפיסים, ייתכן שהדיו במחסנית אזל ויש להחליפה, או שיש בעיה במחסנית. החלף את המחסנית אם פגה האחריות, או צור קשר עם שירות הלקוחות של HP.

תחזוקה של מחסניות ההדפסה

העצות הבאות יסייעו לך לשמור על מחסניות ההדפסה של HP ולהבטיח איכות הדפסה אחידה:

- אחסן את כל מחסניות ההדפסה באריזתן האטומה עד לשימוש בהן. יש לאחסן את מחסניות ההדפסה בטמפרטורת החדר בין 15°C ל- 35°C.
- הסר את סרט ההדבקה המכסה את חרירי הדיו רק כאשר אתה מוכן להתקין את מחסנית ההדפסה במדפסת. אם הסרת את סרט ההדבקה ממחסנית ההדפסה, אל תנסה להדביק אותו מחדש. הדבקה חוזרת של סרט ההדבקה תגרום נזק למחסנית.

זהירות הקפד לא להפיל את מחסנית ההדפסה. הפלת מחסנית ההדפסה עלולה לגרום נזק למחסנית.



אחסון מחסניות ההדפסה

לאחר הוצאת מחסנית מהמדפסת, אחסן את המחסנית במיכל פלסטיק אטום או באריזת המגן למחסנית ההדפסה. אריזת המגן למחסנית ההדפסה מסופקת עם המחסניות להדפסת צילומים.



הערה אם אתה מאחסן את מחסנית הדיו במיכל פלסטיק אטום, ודא שחרירי הדיו של מחסניות הדיו להדפסה בשלושה-צבעים, להדפסת צילומים ולהדפסת צילומים באפור, פונים כלפי מטה, ושחרירי הדיו של המחסנית להדפסה בשחור פונים כלפי מעלה.

אחסון מחסנית הדיו באריזת המגן למחסנית

1. הכנס את מחסנית ההדפסה לאריזת המגן והדק את המחסנית למקומה בנקישה.

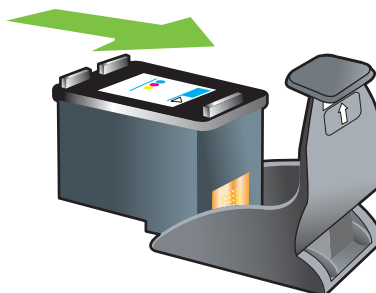

2. כדי להוציא את מחסנית ההדפסה מאריזת המגן, לחץ על הלשונית שבתוך אריזת המגן למטה ואחורה כדי לשחרר את מחסנית ההדפסה, ולאחר מכן הוצא את המחסנית.

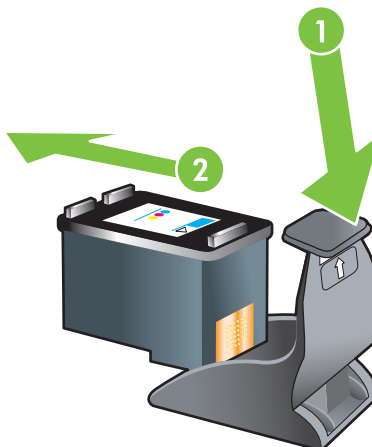

הדפסה בעזרת מחסנית הדפסה אחת



הערה כדי שהמדפסת תהיה במצב הדפסה גיבוי דיו (Ink-backup Printing Mode), הסר את המחסנית הריקה.

אם הדיו באחת ממחסניות ההדפסה אוזל לפני שביכולתך להחליף את המחסנית, באפשרותך עדיין להדפיס בעזרת מחסנית הדפסה אחת.

מחסנית בשימוש	פלט
שלושה צבעים	צבע וסגול כהה מאד (לא שחור אמיתי)
צילום	גוני אפור למקטעים צבעוניים, ושחור למקטעים שחורים.
שחור	גוני אפור
צילום אפור	גוני אפור



הערה בעת הדפסה ממחשנית הדפסה אחת, במקום משתי מחסניות הדפסה, ייתכן שההדפסה תהיה איטית יותר ושאיכות ההדפסה תיפגע. מומלץ להדפיס עם שתי מחסניות ההדפסה.

אם אתה משתמש במחשנית להדפסת צילומים בלבד, ייתכן שצבעים לא יודפסו כיאות.

עבור הדפסה ללא שוליים, על המחשנית להדפסה בשלושה צבעים להיות מותקנת.

כיוול הצבע

בעת החלפת מחשנית הדפסה, המדפסת מכיילת את הצבעים באופן אוטומטי, כדי להבטיח איכות הדפסה מרבית. אם אינך מרוצה ממראה הצבעים, באפשרותך לכייל את הצבעים באופן ידני, כמפורט בהמשך.

- ארגז כלים או מנהל מדפסת (עבור Windows): לחץ על הכרטיסייה **Printer Services** (שירותי מדפסת) או **Services** (שירותים). לחץ על **Calibrate Color** (כייל צבע) ופעל בהתאם להוראות המופיעות על גבי המסך.
- **HP Printer Utility** (Macintosh): באזור **Configuration Settings** (הגדרות תצורה), בחר באפשרות **Color Calibration** (כיוול צבעים). לחץ על **Calibrate Color** (כייל צבע) ופעל בהתאם להוראות המופיעות על גבי המסך.



הערה על מנת לכייל צבע, הן על המחשנית להדפסה בשלושה צבעים והן על המחשנית להדפסת צילומים להיות מותקנות.

התקנת האביזר האופציונלי להדפסה דו-צדדית (יחידה להדפסה דו-צדדית)

למדפסת יש אפשרות להדפיס באופן אוטומטי על-גבי שני צדי גיליון הנייר כאשר יחידה להדפסה דו-צדדית מחוברת לגב המדפסת.

הערה יחידה להדפסה דו-צדדית היא אביזר אופציונלי הזמין עבור המדפסת HP Photosmart Pro B8300 series. ניתן לרכוש בנפרד את היחידה במדינות/אזורים מסוימים (ראה [חומרים מתכלים ואביזרים של HP](#)).



התקנת היחידה להדפסה דו-צדדית

1. הסר את לוח הגישה האחורי באמצעות לחיצה על לחצני השחרור האחד לכיוון השני.
2. משוך את לוח הגישה האחורי והסר אותו מהמדפסת.
3. הכנס את היחידה להדפסה דו-צדדית הישר לתוך חלקה האחורי של המדפסת עד ששני הצדדים נכנסים בנקישה במקומם.

הערה אין ללחוץ על הלחצנים בצדי היחידה להדפסה דו-צדדית במהלך התקנת היחידה. לחצנים אלה נועדו רק עבור הסרת היחידה להדפסה דו-צדדית מהמדפסת.

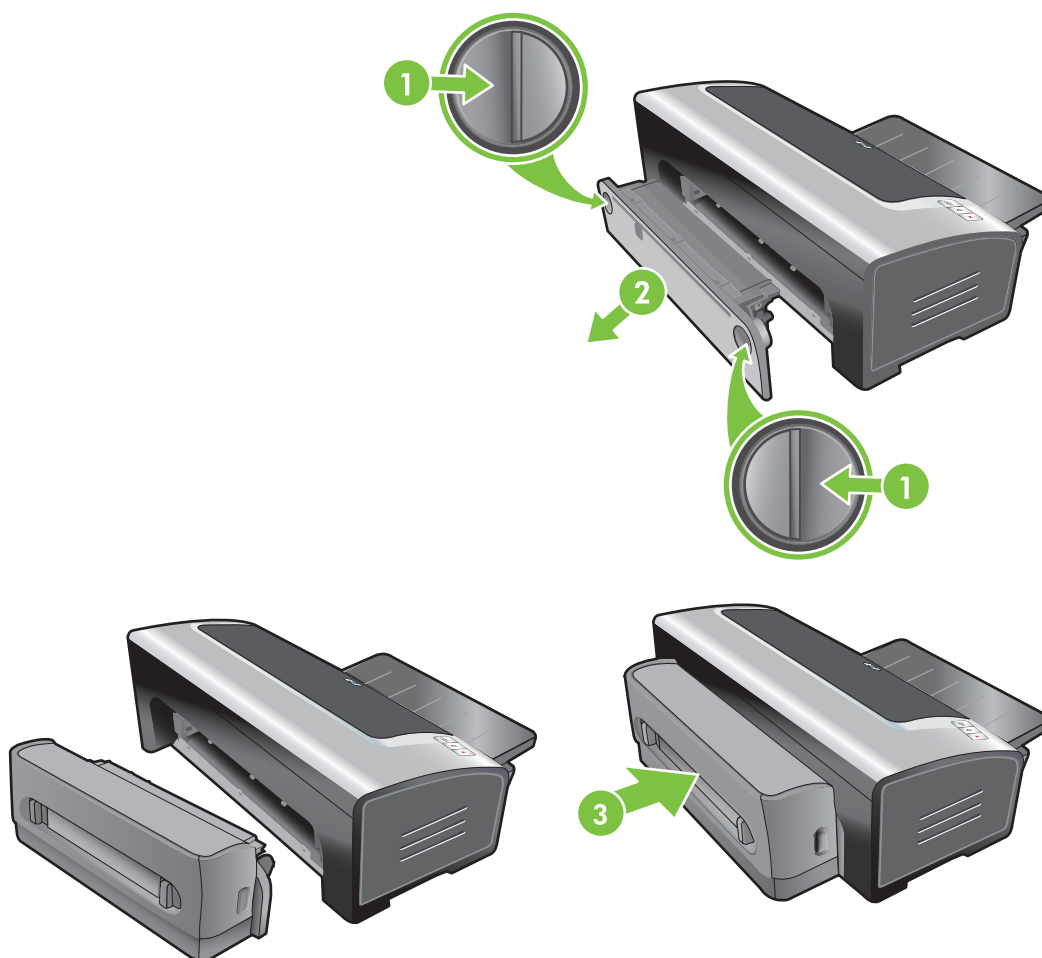

טעינת חומרי הדפסה והדפסה עליהם

סעיף זה כולל את המידע הבא:

- [בחירת חומרי הדפסה](#)
- [טעינת חומרי הדפסה במגש ההזנה](#)
- [שימוש בחיישן לזיהוי אוטומטי של סוג הנייר](#)
- [שינוי הגדרות ההדפסה](#)
- [הבנת מאפייני תוכנה חכמים](#)
- [הדפסת צילומים דיגיטליים](#)
- [הדפסה ללא שוליים](#)
- [הדפסה בגוני אפור](#)
- [הדפסת צילומים פנורמיים](#)
- [הדפסת מסמך](#)
- [הדפסה באמצעות חריץ ההזנה הידנית הקדמי או האחורי](#)
- [הדפסה על-גבי חומרי הדפסה שונים](#)
- [הדפסה על-גבי נייר בגודל מותאם אישית](#)
- [הדפסה על-גבי מעטפות](#)
- [הדפסה על-גבי כרטיסים וחומרי הדפסה קטנים](#)
- [הדפסת מספר עמודים על-גבי גיליון נייר אחד](#)
- [הדפסת חוברות](#)
- [הדפסת פוסטרים](#)
- [הדפסת כרזות](#)
- [הדפסת מדבקות](#)
- [הדפסה על-גבי מדבקות גיהוץ](#)
- [הדפסה על-גבי שני צידי הדף](#)
- [ביטול עבודת הדפסה](#)

בחירת חומרי הדפסה

המדפסת מיועדת להדפיס על-גבי מגוון של חומרי הדפסה (כגון נייר צילום, נייר רגיל, מעטפות ושקפים) בגדלים שונים. המדפסת פועלת היטב עם מרבית סוגי הנייר המשרדי, ומפיקה את התוצאות הטובות ביותר על-גבי נייר הקולט דיו היטב. הקפד להשתמש בחומרי הדפסה העונים על תנאי הסוג, הגודל והמשקל המפורטים בסעיף [הבנת מפרטים עבור חומרי ההדפסה הנתמכים](#).

מומלץ לנסות סוגים שונים של חומרי הדפסה לפני רכישת כמויות גדולות. אתר סוג חומרי הדפסה שפועל היטב.



הערה לקבלת איכות הדפסה מיטבית, השתמש בחומרי ההדפסה של HP. חומרי הדפסה אלה נועדו במיוחד לפעול היטב עם המדפסת. לקבלת מידע הזמנה, ראה [חומרים מתכלים ואביזרים של HP](#).

עצות לבחירת חומרי הדפסה ושימוש בהם

- לנייר דק מדי יש מרקם חלקלק או שהוא נמתח בקלות, ולכן ייתכן שלא יוזן כראוי דרך נתיב הנייר של המדפסת.
- נייר בעל מרקם עשיר או שאינו קולט דיו היטב עלול לגרום למילוי לקוי של הגרפיקה או של הטקסט.
- כדי להבטיח הזנה תקינה של חומרי הדפסה, טען סוג אחד בלבד של חומרי הדפסה בו-זמנית במגש ההזנה או בחריצי ההזנה הידנית.
- אל תשתמש בחומרי הדפסה שניזוקו, בחומרים מגולגלים או בחומרים מקומטים. מומלץ לא להשתמש בנייר שחלקים ממנו חתוכים או מחוררים או בנייר בעל מרקם עשיר או בעל תבליטים.
- השתדל להשתמש בסוג נייר שעבד היטב במדפסת בעבר.
- בעת הדפסה של יותר מעמוד אחד על-גבי שקפים, נייר צילום או נייר מיוחד אחר, ההדפסה מושהית והנורית **חידוש פעולה** (Resume) מהבהבת לאחר הדפסת כל עמוד. השהיה זו מאפשרת לעמוד המודפס להתייבש לפני הדפסת העמוד הבא. באפשרותך לחוץ על הלחצן **חידוש פעולה** (Resume) אם אינך מעוניין להמתין עד שהעמוד המודפס יתייבש לפני הדפסת העמוד הבא. עם זאת, מומלץ לאפשר לכל עמוד להתייבש.

לקבלת מידע נוסף, עיין בפרקים הבאים:

- [הבנת מפרטים עבור חומרי ההדפסה הנתמכים](#)
- [הגדרת שוליים מינימליים](#)

הבנת מפרטים עבור חומרי ההדפסה הנתמכים

חלק זה מספק מידע בנוגע לגדלים, סוגים ומשקל של חומרי הדפסה בהם המדפסת תומכת.

- [הבנת גדלים של חומרי הדפסה נתמכים](#)
- [הבנת סוגים של חומרי הדפסה נתמכים](#)
- [הבנת משקלים וקיבולות של חומרי הדפסה נתמכים](#)

הבנת גדלים של חומרי הדפסה נתמכים

הטבלה הבאה מפרטת את הגדלים של חומרי ההדפסה שבהם ניתן להשתמש עם כל נתיב נייר.

גודל חומרי הדפסה	מגש הזנה	חריץ הזנה ידנית קדמי	חריץ הזנה ידנית אחורי	אביזר להדפסה דו-צדדית אוטומטית (יחידת הדפסה דו-צדדית)
A3	✓	✓	✓	✓

גודל חומרי הדפסה	מגש הזנה	חריץ הזנה ידנית קדמי	חריץ הזנה ידנית אחורי	אביזר להדפסה דו-צדדית אוטומטית (יחידת הדפסה דו-צדדית)
297 x 420 מ"מ				
+A3	✓	✓	✓	✓
330 x 483 מ"מ				
A4	✓	✓	✓	✓
210 x 297 מ"מ				
A5	✓	✓	✓	✓
148 x 210 מ"מ				
A6	✓			
105 x 148 מ"מ				
B4	✓	✓	✓	✓
257 x 364 מ"מ				
(JIS) B5	✓	✓	✓	✓
182 x 257 מ"מ				
Banner A3	✓	✓	✓	
297 x 420 מ"מ				
Banner A4	✓	✓	✓	
210 x 297.4 מ"מ				
Banner Letter	✓	✓	✓	
215.9 x 279.4 מ"מ				
Banner Tabloid	✓	✓	✓	
279 x 432 מ"מ				
מעטפה #10	✓			
104.9 x 241.3 מ"מ				
מעטפה 2A	✓			
111 x 146 מ"מ				
מעטפה 5C	✓	✓		
162 x 229 מ"מ				
מעטפה 6C	✓			
114 x 162 מ"מ				
מעטפה DL	✓	✓		
110 x 220 מ"מ				
מעטפה Monarch	✓	✓		

גודל חומרי הדפסה	מגש הזנה	חריץ הזנה ידנית קדמי	חריץ הזנה ידנית אחורי	אביזר להדפסה דו-צדדית אוטומטית (יחידת הדפסה דו-צדדית)
98.5 x 190.5 מ"מ				
Executive	✓	✓	✓	✓
184.15 x 266.7 מ"מ				
מעטפה HP Greeting Card	✓			
111.25 x 152.4 מ"מ				
קרטיסייה	✓			
76.2 x 127 מ"מ				
קרטיסייה	✓			
101.6 x 152.4 מ"מ				
קרטיסייה	✓	✓		
127 x 203.2 מ"מ				
פנורמה A4	✓	✓	✓	
210 x 594 מ"מ				
פנורמה	✓	✓		
101.6 x 254 מ"מ				
פנורמה	✓	✓		
101.6 x 279.4 מ"מ				
פנורמה	✓	✓		
101.6 x 304.8 מ"מ				
צילום	✓			
76.2 x 127 מ"מ				
צילום	✓	✓		
88.9 x 127 מ"מ				
צילום	✓			
101.6 x 152.4 מ"מ				
צילום עם לשונית	✓			
101.6 x 152.4 מ"מ				
צילום	✓	✓		
127 x 177.8 מ"מ				
צילום	✓	✓	✓	
203.2 x 254 מ"מ				
צילום	✓	✓	✓	

גודל חומרי הדפסה	מגש הזנה	חריץ הזנה ידנית קדמי	חריץ הזנה ידנית אחורי	אביזר להדפסה דו-צדדית אוטומטית (יחידת הדפסה דו-צדדית)
279.4 x 355.6 מ"מ				
צילום	✓	✓	✓	
304.8 x 304.8 מ"מ				
צילום 10 x 15 ס"מ	✓			
100 x 150 מ"מ				
צילום 10 x 15 ס"מ עם לשונית	✓			
100 x 150 מ"מ				
Legal	✓	✓	✓	✓
215.9 x 355.6 מ"מ				
Letter	✓	✓	✓	✓
215.9 x 279.4 מ"מ				
Statement			✓	✓
129.7 x 215.9 מ"מ				
Super B	✓	✓	✓	✓
330 x 483 מ"מ				
Tabloid	✓	✓	✓	✓
279.4 x 431.8 מ"מ				
A4 פנורמה צילום ללא שוליים	✓	✓		
210 x 594 מ"מ				
פנורמה צילום ללא שוליים	✓			
101.6 x 254 מ"מ				
פנורמה צילום ללא שוליים	✓			
101.6 x 279.4 מ"מ				
פנורמה צילום ללא שוליים	✓			
101.6 x 304.8 מ"מ				
צילום ללא שוליים	✓			
101.6 x 152.4 מ"מ				
צילום ללא שוליים עם לשונית	✓			
101.6 x 152.4 מ"מ				
צילום ללא שוליים	✓			
127 x 177.8 מ"מ				
צילום ללא שוליים	✓	✓	✓	

גודל חומרי הדפסה	מגש הזנה	חריץ הזנה ידנית קדמי	חריץ הזנה ידנית אחורי	אביזר להדפסה דו-צדדית אוטומטית (יחידת הדפסה דו-צדדית)
203.2 x 254 מ"מ				
צילום ללא שוליים	✓	✓	✓	
215.9 x 279.4 מ"מ				
צילום ללא שוליים	✓	✓	✓	
279.4 x 355.6 מ"מ				
צילום ללא שוליים	✓	✓	✓	
304.8 x 304.8 מ"מ				
צילום ללא שוליים	✓	✓		
88.9 x 127 מ"מ				
צילום 10 x 15 ס"מ ללא שוליים	✓			
100 x 150 מ"מ				
צילום 10 x 15 ס"מ ללא שוליים עם לשונית	✓			
100 x 150 מ"מ				
צילום ללא שוליים A3	✓	✓	✓	
297 x 420 מ"מ				
צילום ללא שוליים A4	✓	✓	✓	
210 x 297 מ"מ				
צילום ללא שוליים A5	✓	✓	✓	
148 x 210 מ"מ				
צילום ללא שוליים A6		✓	✓	
105 x 148 מ"מ				
צילום ללא שוליים B5	✓	✓	✓	
182 x 257 מ"מ				
Super B ללא שוליים	✓	✓	✓	
330 x 483 מ"מ				
צילום ללא שוליים Tabloid	✓	✓	✓	
279 x 432 מ"מ				
מותאם אישית	✓	✓	✓	

הבנת סוגים של חומרי הדפסה נתמכים

כל חומרי ההדפסה תומכים בעד 4800 x 1200 ממוטבת עבור הדפסת צבע וב-1,200 dpi של קלט. הגדרה זו עשויה לעשות שימוש זמני בחלק גדול של שטח הכונן הקשיח (400 MB או יותר) ולגרום להדפסה איטית יותר.

הטבלה הבאה מפרטת את הסוגים של חומרי הדפסה שבהם ניתן להשתמש.

סוג חומר הדפסה	מגש הזנה וחריצי הזנה ידנית קדמי ואחורי	הדפסה דו-צדדית ידנית	הדפסה דו-צדדית אוטומטית	הדפסה ללא שוליים
נייר Standard				
נייר Plain	✓	✓	✓	
נייר Thick plain	✓	✓		✓
נייר לבן בהיר (HP Bright White Paper)	✓	✓	✓	
נייר HP Premium	✓	✓	✓	
נייר HP Premium Presentation של HP	✓	✓	✓	
ניירות אחרים להזרקת דיו	✓	✓	✓	✓
ניירות צילום				
נייר צילום של HP	✓			✓
ניירות צילום אחרים	✓			✓
שקפים				
שקפים של HP	✓			
שקפים אחרים	✓			
ניירות ייחודיים				
נייר כרזה של HP	✓			
מדבקות גיהוץ של HP	✓			
מדבקות של HP	✓			
כרטיסיות הערה של HP	✓	✓	✓	
גלויות צילום של HP	✓			✓
ניירות ייחודיים אחרים	✓	✓		
כרטיסי ברכה				
כרטיסי ברכה של HP	✓	✓		
כרטיסי ברכה של צילום של HP	✓	✓		✓
כרטיסי ברכה אחרים	✓	✓		
נייר של חוברות פרסום				
ניירות של חוברות פרסום של HP	✓	✓	✓	✓
ניירות אחרים של חוברות פרסום	✓	✓	✓	✓

הבנת משקלים וקיבולות של חומרי הדפסה נתמכים

הטבלה הבאה מספקת מידע אודות המשקלים והקיבולות של חומרי הדפסה שבהם נתיבי הנייר יכולים לתמוך.

מגש	סוג	משקל	קיבולת
מגש הזנה	נייר, מעטפות, כרטיסים	60 עד 135 ג'מ"ר (Bond של 16 עד 36 ליבראות)	עד 19 מ"מ או עד 150 גיליונות של נייר רגיל; עד 15 מעטפות; עד 60 כרטיסים
	שקפים או מדבקות		עד 30
חריץ הזנה ידנית קדמי	נייר, מעטפות, כרטיסים	65 עד 135 ג'מ"ר (Bond של 17 עד 36 ליבראות)	עד 10 גיליונות של נייר רגיל; עד 5 מעטפות או כרטיסים
	שקפים או מדבקות		עד 8
חריץ הזנה ידנית אחורי	נייר, מעטפות, כרטיסים	עד 280 ג'מ"ר (Bond של 74 ליבראות)	אחד בכל פעם; חומר הדפסה עבה (עד 0.3 מ"מ)
	שקפים או מדבקות		אחד בכל פעם
אביזר להדפסה דו-צדדית אוטומטית (יחידת הדפסה דו-צדדית)	נייר (אינו תומך בכרזות, כרטיסיות אינדקס או מעטפות.)	עד 135 ג'מ"ר (Bond של 36 ליבראות)	
מגש פלט			עד 75 גיליונות

הגדרת שוליים מינימליים

שולי המסמך חייבים להיות תואמים (או לעלות על) הגדרות אלה של שוליים מינימליים בכיוון הדפסה לאורך.

חומרי הדפסה	שוליים ימניים ושמאליים	שוליים עליונים	שוליים תחתונים
צילומים	3.2 מ"מ	3.2 מ"מ	3.1 מ"מ
צילום עם לשונית 10 x 15 ס"מ	3.2 מ"מ	3.2 מ"מ	3.2 מ"מ
A4, +A3, A3, Tabloid, Letter, Super B, B5, B4, A6, A5, Legal, Executive, Statement	3.2 מ"מ	1.8 מ"מ	14.2 מ"מ
כרטיסים	3.2 מ"מ	1.8 מ"מ	14.2 מ"מ
מעטפות	3.2 מ"מ	14.2 מ"מ	14.2 מ"מ
חומרי הדפסה פנורמיים	3.2 מ"מ	1.8 מ"מ	14.2 מ"מ
כרזה	3.2 מ"מ	0 מ"מ	0 מ"מ
חומרי הדפסה בגודל מותאם אישית	3.2 מ"מ	1.8 מ"מ	14.2 מ"מ

טעינת חומרי הדפסה במגש ההזנה

סעיף זה כולל הסבר כיצד לטעון למגש ההזנה נייר רגיל וחומרי הדפסה בגדלים ומסוגים סטנדרטיים. להלן קווים מנחים כלליים לטעינת חומרי הדפסה לתוך מגשים:

- בעת הדפסה על-גבי נייר עבה או נייר צילום, באפשרותך להשתמש בחריץ ההזנה הידנית האחורי. ראה [הדפסה באמצעות חריץ ההזנה הידנית הקדמי או האחורי](#).
- כדי להדפיס על-גבי כרטיסים או מעטפות, ראה [הדפסה על-גבי כרטיסים וחומרי הדפסה קטנים](#) ו-[הדפסה על-גבי מעטפות](#).
- בעת הדפסת כמות קטנה של גיליונות נייר או מעטפות, באפשרותך להשתמש בחריץ ההזנה הידנית הקדמי ולהשאיר את חומרי ההדפסה הרגילים במגש ההזנה. ראה [הדפסה באמצעות חריץ ההזנה הידנית הקדמי או האחורי](#).

כדי לטעון חומרי הדפסה במגש ההזנה

1. הרם את מגש הפלט כלפי מעלה. אם מגש הפלט פתוח, סגור את המגש.
2. לחץ על מנעול מגש ההזנה ופתח את המגש.

הערה אם מכוון חומרי ההדפסה הקטנים נמצא במצב פתוח, סגור אותו על-ידי סיבוב המכוון 90° נגד כיוון השעון. 

3. לחץ על הלחצן בראש מכוון רוחב הנייר והחלק את המכוון שמאלה עד למצב הפתוח ביותר.

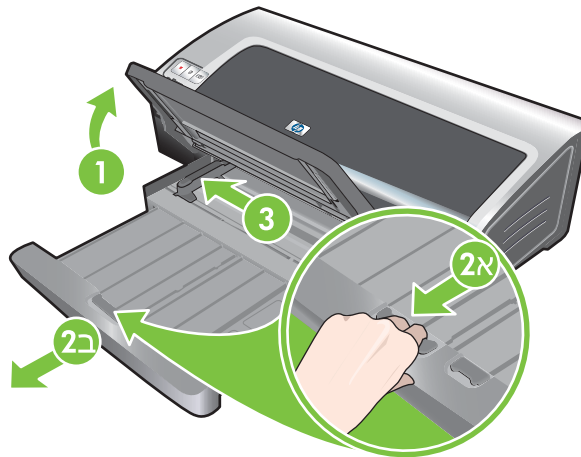

4. הזן עד 150 גיליונות נייר או ערמה של חומרי הדפסה שגובהה אינו חורג מגובה מכוון רוחב הנייר, כאשר הצד המיועד להדפסה מופנה כלפי מטה, בצמוד לצד ימין של מגש ההזנה עד לעצירה.
- שקפים: הזן עד 30 שקפים, כאשר הצד המחוּספס פונה כלפי מטה וסרט ההדבקה פונה קדימה, בצמוד לצד ימין של מגש הקלט עד לעצירה.
5. לחץ על הלחצן בראש מכוון רוחב הנייר והחלק את המכוון ימינה עד לעצירה בקצה חומר ההדפסה.
6. לחץ על מנעול מגש ההזנה וסגור את המגש עד לעצירה בקצה חומרי ההדפסה.

הערה כאשר במגש ההזנה טעון נייר בגודל 215.9 x 279.4 מ"מ, מאריך המגש ייסגר סמוך לקצה הנייר כך שיישאר רווח קטן בין המאריך לבין המגש. ניתן להאריך את המגש עוד יותר כדי להכיל חומרי הדפסה גדולים יותר. 

7. הורד את מגש הפלט למיקומו האופקי.

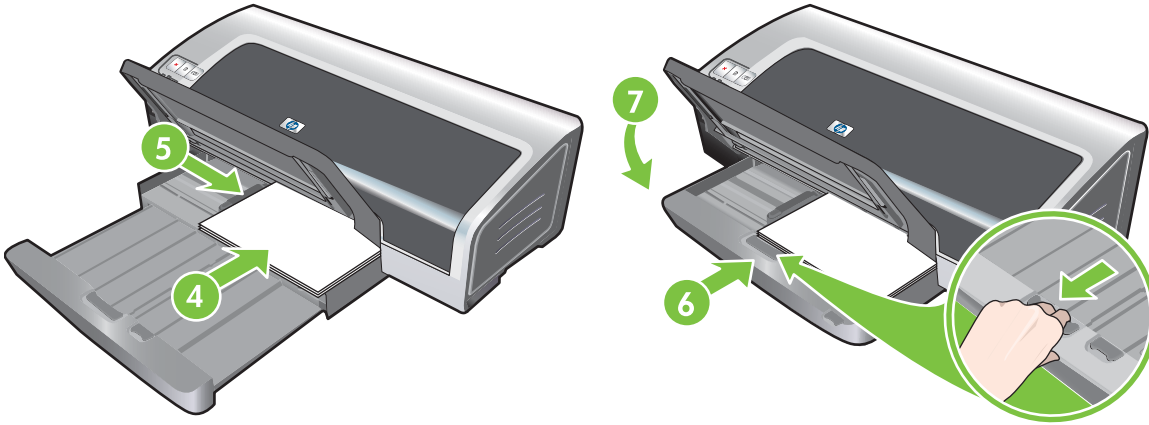

8. הארך את מגש הפלט במידת הצורך.

שימוש בחיישן לזיהוי אוטומטי של סוג הנייר

החיישן לזיהוי אוטומטי של סוג הנייר מבצע באופן אוטומטי בחירה של הגדרות ההדפסה המתאימות עבור חומרי ההדפסה שנמצאים במדפסת, במיוחד בעת שימוש בחומרי הדפסה של HP.

החיישן סורק את העמוד הראשון של חומרי ההדפסה שהוטענו, קובע את סוג חומרי ההדפסה ובוחר בהגדרות המתאימות ביותר עבור המסמך ולאחר מכן מדפיס את המסמך.

הערה  אם ידוע לך מהו סוג חומר ההדפסה, תוכל לבחור את חומר ההדפסה ברשימה הנפתחת **סוג נייר** (Paper Type).

להלן קווים מנחים לשימוש בחיישן לזיהוי אוטומטי של סוג הנייר:

- בעת הדפסה על-גבי חומרי הדפסה באיכות גבוהה, מומלץ לבחור את סוג הנייר הספציפי במנהל המדפסת.
- אין להציב את המדפסת באור שמש ישיר. אור שמש ישיר עלול לפגוע בתפקודו של החיישן לזיהוי אוטומטי של סוג הנייר.
- אם ברצונך שהחיישן לזיהוי אוטומטי של סוג הנייר ישמש כברירת המחדל, ראה [שינוי הגדרות ההדפסה](#).

עבור Windows

1. פתח את מנהל המדפסת (ראה [הדפסת מסמך](#)).
2. לחץ על הכרטיסייה **Features** (מאפיינים).
3. בחר באפשרות **Automatic** (אוטומטי) ברשימה הנפתחת **Paper type** (סוג נייר).
4. שנה הגדרות הדפסה אחרות כרצונך ולחץ על **OK** (אישור).

עבור Macintosh

1. לחץ על **File** (קובץ) ולאחר מכן לחץ על **Print** (הדפסה).
2. פתח את הלוח **Paper Type/Quality** (סוג/איכות נייר).
3. לחץ על הכרטיסייה **Paper** (נייר).
4. בחר באפשרות **Automatic** (אוטומטי) ברשימה הנפתחת **Paper type** (סוג נייר).
5. שנה הגדרות הדפסה אחרות כרצונך ולחץ על **Print** (הדפסה).

שינוי הגדרות ההדפסה

באפשרותך לשנות הגדרות הדפסה (כגון גודל וסוג של חומרי הדפסה) מיישום או ממנהל המדפסת. שינויים שבוצעו באמצעות היישום קודמים לשינויים שבוצעו באמצעות מנהל המדפסת. עם זאת, לאחר סגירת היישום, ההגדרות חוזרות לברירות המחדל שהוגדרו במנהל המדפסת.



הערה כדי להגדיר הגדרות הדפסה עבור כל משימות ההדפסה, בצע את השינויים במנהל המדפסת. לקבלת מידע נוסף אודות מאפיינים של מנהל המדפסת ב-Windows, עיין בעזרה המקוונת של מנהל המדפסת. לקבלת מידע נוסף אודות הדפסה מתוך יישום מסוים, עיין בתיעוד של אותו יישום.

כמו כן, ניתן לגשת למאפיין זה מתוך הכרטיסייה **Printing Shortcuts** (קיצורי דרך להדפסה). (פתח את מנהל המדפסת, בחר את הכרטיסייה **Printing Shortcuts** (קיצורי דרך להדפסה) ובחר את המאפיין מתוך הרשימה הנפתחת **What do you want to do?** (מה ברצונך לעשות?).)

כדי לשנות הגדרות מתוך יישום עבור משימות נוכחיות (Windows)

1. פתח את המסמך שברצונך להדפיס.
2. בתפריט **File** (קובץ), לחץ על **Print** (הדפסה), ולאחר מכן לחץ על **Setup** (הגדרה) או על **Properties** (מאפיינים).
אפשרויות ספציפיות עשויות להשתנות בהתאם ליישום שבו אתה משתמש.
3. שנה הגדרות אחרות כרצונך ולחץ על **OK** (אישור), **Print** (הדפס), או על פקודה דומה.

כדי לשנות הגדרות ברירת מחדל עבור כל המשימות הבאות (Windows)

1. לחץ על **Start** (התחל), הצבע על **Settings** (הגדרות) ולאחר מכן לחץ על **Printers** (מדפסות) או על **Printers and Faxes** (מדפסות ופקסים).
2. לחץ לחיצה ימנית על סמל המדפסת ולאחר מכן בחר **Properties** (מאפיינים), **Document Defaults** (ברירות מחדל של מסמך) או **Printing Preferences** (העדפות הדפסה).
3. שנה הגדרות אחרות כרצונך ולחץ על **OK** (אישור).

כדי לשנות הגדרות (Macintosh)

1. בתפריט **File** (קובץ), לחץ על **Page Setup** (הגדרת עמוד).
2. שנה הגדרות אחרות כרצונך ולחץ על **OK** (אישור).
3. בתפריט **File** (קובץ), לחץ על **Print** (הדפסה).
4. שנה הגדרות אחרות כרצונך ולחץ על **Print** (הדפסה).

הבנת מאפייני תוכנה חכמים

מנהל המדפסת מספק את מאפייני התוכנה החכמים הבאים. כדי לגשת אל מנהל המדפסת, ראה [הדפסת מסמך](#).



הערה מאפיינים מסוימים זמינים ב-Windows בלבד. לקבלת מידע נוסף אודות מאפייני ספציפי במנהל המדפסת של Windows, לחץ לחיצה ימנית על המאפיין ובחר באפשרות **What's This?** (מה זה?)

ניתן לגשת לחלק ממאפיינים אלה מתוך הכרטיסייה **Printing Shortcuts** (קיצורי דרך להדפסה). (פתח את מנהל המדפסת, בחר את הכרטיסייה **Printing Shortcuts** (קיצורי דרך להדפסה) ובחר את המאפיין מתוך הרשימה הנפתחת.) (תושעל רנוצרב המ) **What do you want to do?**

- **הדפסה ללא שוליים:** בעזרת המאפיין 'הדפסה ללא שוליים' באפשרותך להשתמש בשטח העמוד כולו בעת הדפסת צילומים וכרטיסים. ראה [הדפסה ללא שוליים](#).
- **אפשרויות שינוי גודל:** הגדל או הקטן מסמכים מבלי לגרוע מאיכות ההדפסה או לפגוע ברזולוציה. בכרטיסייה **אפקטים (Effects)**, בחר את תיבת הסימון **הדפס מסמך ב (Print Document On)**, ולאחר מכן בחר את גודל המסמך הרצוי ובחר את תיבת הסימון **התאם לגודל הנייר (Scale to Fit)**. בנוסף, באפשרותך לבחור באפשרות **מירכוז בעמוד (Center On Page)** כדי למרכז את המסמך על-גבי העמוד המודפס.
- לחלופין, באפשרותך להשתמש בפס הגלילה % **מהגודל הרגיל (of Normal Size)** כדי לשנות את גודל המסמך. באפשרותך לשנות את גודל התצוגה מ-25 עד 400% מגודל המסמך המקורי, אך תוכן העמוד עלול להיחתך.
- **הדפסה דו-צדדית:** הדפס על-גבי שני צידי הדף כדי ליצור עלונים וקטלוגים בעלי מראה מקצועי. ראה [הדפסה על-גבי שני צידי הדף](#).
- **מזער שוליים:** הדפס בסמוך יותר לקצה העמוד התחתון. בכרטיסייה **Advanced** (מתקדם), בחר באפשרות **Minimize Margins** (מזער שוליים) ולאחר מכן הקטן את שולי המסמך על-ידי שינוי הגדרות העמוד ביישום הפעיל.
- **צילום דיגיטלי של HP:** שפר את איכות הצילומים המודפסים. יש להשתמש בהגדרה **Full** (מלא) להדפסת תמונות ברזולוציה גבוהה (600 dpi ומעלה) על-גבי נייר באיכות צילום. בכרטיסייה **Features** (מאפיינים), בחר באפשרות **Full** (מלא) מהרשימה הנפתחת **Photo fix** (תיקון צילום) לאחר שבחרת את חומרי ההדפסה לצילום.
- **פריסת חוברת:** הדפס חוברות מבלי לדאוג לעימוד. עליך רק לקפל את הדפים ולכרוך אותם לחוברת. באפשרותך לבחור אם לכרוך את החוברת בצד ימין או בצד שמאל על-ידי בחירה באפשרות הכריכה בשוליים הימניים או השמאליים. ראה [הדפסת חוברות](#).
- **עמודים גליליון:** באפשרותך לסדר עד 16 עמודים על-גבי גליליון נייר אחד כדי להקטין את עלויות ההדפסה. באפשרותך לארגן את סדר הפריסה. ראה [הדפסת מספר עמודים על-גבי גליליון נייר אחד](#).
- **פריסה או הדפסת פוסטר:** באפשרותך להגדיל מסמך בן עמוד אחד עד פי חמישה (5 x 5) מגודלו המקורי, עבור מסמכים שגודלם עד A3+ (19 x 13 אינץ'). את המסמך המוגדל ניתן להדפיס על-גבי מספר גליונות, ולחברם כדי ליצור שלט גדול. ראה [הדפסת פוסטרים](#).
- **תמונת מראה:** הפוך את העמוד אופקית. פעולה זו מאפשרת כתיבה בצדו התחתון של שקף, כך שצדו העליון נותר פנוי לכתיבת הערות בעטי סימון. האפשרות **Mirror Image** (תמונת מראה) נמצאת בכרטיסייה **Advanced** (מתקדם).
- **הדפסת כרזות:** הדפס תמונות גדולות וגופנים מודגשים וגדולים במיוחד על-גבי ניירות המוזנים ברצף. ראה [הדפסת כרזות](#).

- **הדפסה בגוני חום (Sepia):** הדפס תמונות בגוני חום (Sepia) כדי להקנות לתמונות מראה מישן. בכרטיסייה **Color** (צבע), בחר את תיבת הסימון **Print in Sepia** (הדפס בצבע Sepia).
- **הדפסה בגוני אפור:** ניתן להמיר לגוני אפור הן מסמכים בשחור-לבן והן מסמכים בצבע. עבור Windows, בכרטיסייה **Color** (צבע), בחר את תיבת הסימון **Print in Grayscale** (הדפס בגוני אפור). עבור Macintosh, בכרטיסייה **Paper** (נייר) ותחת הרשימה הנפתחת **Color** (צבע), בחר את **Grayscale** (גוני אפור).

הדפסת צילומים דיגיטליים

הדפסה צבעונית משופרת

באפשרותך להדפיס בשישה צבעי דיו כדי לשפר את איכותם של צילומים מודפסים. כדי להשיג רשימה של מחסניות הדפסה נתמכות עבור המדפסת שלך, ראה [מחסניות הדפסה נתמכות](#).

הערה ניתן להדפיס צילומים בשחור לבן באיכות גבוהה באמצעות מחסנית הדפסת צילומים אפורה, בשילוב עם מחסנית הדפסה בשלושה צבעים. 

הערה לאחר התקנת מחסנית הדפסה חדשה, המדפסת תבצע באופן אוטומטי יישור של מחסניות ההדפסה ויודפס עמוד יישור אחד. כאשר במגש ההזנה מוטען נייר הדפסה לתמונות באיכות גבוהה, ייתכן שתעדיף לטעון גיליון נייר רגיל לפני התקנת מחסנית ההדפסה החדשה.

הנחיות להדפסת צילומים

- לקבלת התוצאות הטובות ביותר בעת הדפסת צילומים ותמונות, בחר במצב **Best** (מיטבית) ובחר בנייר צילום של HP במנהל המדפסת. במצב 'מיטבית' נעשה שימוש בטכנולוגיית ריבוד הצבעים הייחודית של HP, PhotoREt IV, ובטכנולוגיית מיטוב הצבעים ColorSmart III, כדי להפיק תמונות צילום ריאליסטיות, הדפסה בצבעים חיים וטקסט בחדות גבוהה. בעזרת PhotoREt IV, מתקבלים טווח רחב יותר של צבעים, גוונים בהירים יותר ומעברים חלקים יותר בין הגוונים, דבר המבטיח את איכות ההדפסה הטובה ביותר עבור צילומים ותמונות.
- לחלופין, בחר באפשרות **Maximum dpi** (dpi מרבית), המספקת עד 4,800 x 1,200 dpi * ממוטב עבור איכות הדפסה מיטבית. ראה [4,800 x 1,200 dpi ממוטב](#).
- *עד לרזולוציה מיטבית של 4,800 x 1,200 dpi להדפסה בצבע ולקלט של 1,200 dpi. הגדרה זו עשויה לעשות שימוש זמני בחלק גדול של שטח הכונן הקשיח (400 MB או יותר) ולגרום להדפסה איטית יותר. מחסנית להדפסה בצבע, אם קיימת, משפרת את איכות ההדפסה.
- כדי להדפיס צילומים ללא שוליים, ראה [הדפסה ללא שוליים](#).
- מומלץ להסיר כל גיליון נייר לאחר הדפסתו ולהניחו בצד לייבוש.
- אם הצבעים המודפסים נטים באופן ברור לצהוב, ציאן או מגנטה, או אם גוני האפור מלווים בגוון של צבע, עליך לבצע כיוול של הצבע. ראה [כיוול הצבע](#).
- לקבלת איכות ההדפסה הטובה ביותר האפשרית, בצע יישור של המחסניות להדפסת צילומים. אין צורך לבצע יישור של מחסניות ההדפסה בכל התקנה של מחסנית להדפסת צילומים, אלא רק כשהדבר נדרש. ראה [יישור מחסניות ההדפסה](#).
- כדי לאחסן מחסנית הדפסה, ראה [אחסון מחסניות ההדפסה](#).
- נייר צילום יש לאחוז תמיד בקצוות. טביעות אצבע על-גבי נייר צילום פוגמות באיכות ההדפסה.
- נייר הצילום חייב להיות שטוח לפני ההדפסה. אם פינות נייר הצילום מסולסלות לאורך יותר מ-10 מ"מ או, יש לשטח את הנייר על-ידי הכנסתו לשקית האחסון הניתנת לאיטום מחדש וגלגול השקית על קצה שולחן עד ליישור הנייר.

כדי להדפיס צילומים דיגיטליים

1. טען את נייר הצילום:

- להטענת ערימה של נייר צילום, ראה [טעינת חומרי הדפסה במגש ההזנה](#).
- בעת הדפסת גיליון אחד או מספר גיליונות בודדים, באפשרותך להשתמש בחריץ ההזנה הידנית הקדמי. אם אתה מדפיס על נייר עבה ומעוניין בנתיב נייר ישר, באפשרותך להשתמש בחריץ ההזנה הידנית האחורי. בעת שימוש באחד מחריצי ההזנה הידנית, טעינת הנייר מתבצעת בשלב מאוחר יותר.
- בעת הדפסת צילומים בגודל 4 x 6 אינץ', באפשרותך להשתמש במגש ההזנה או בחריץ ההזנה הידנית האחורי.

2. הדפס את הצילומים. ראה [הדפסת מסמך](#).

ראה גם [הנחיות להדפסת צילומים](#).

3. בעת שימוש בחריץ ההזנה הידנית הקדמי או האחורי, ראה [הדפסה באמצעות חריץ ההזנה הידנית הקדמי או האחורי](#) לקבלת הוראות לטעינת חומרי ההדפסה.

הבנת הטכנולוגיות של צילומים דיגיטליים

בנוסף להדפסה בשישה צבעי דיו, תוכנת המדפסת כוללת מספר תכונות להדפסת צילומים דיגיטליים.

 **הערה** כמו כן, ניתן לגשת למאפיין זה מתוך הכרטיסייה **Printing Shortcuts** (קיצורי דרך להדפסה). פתח את מנהל המדפסת, לחץ על הכרטיסייה **Printing Shortcuts** (קיצורי דרך להדפסה) ובחר את המאפיין מתוך הרשימה הנפתחת **What do you want to do**? (מה ברצונך לעשות?).

• [הדפסת PhotoREt](#)

• [4,800 x 1,200 dpi ממוטבת](#)

• [הדפסת צילומים בטכנולוגיית הדפסה משופרת Exif Print](#)

הדפסת PhotoREt

טכנולוגיית PhotoREt מעניקה את השילוב הטוב ביותר של מהירות ואיכות הדפסה עבור תמונות.

כדי להדפיס בעזרת טכנולוגיית PhotoREt, בחר באפשרות **Best** (מיטבית) כהגדרת איכות ההדפסה בכרטיסייה **Features** (מאפיינים) במנהל המדפסת. לקבלת הוראות כיצד לשנות הגדרות במנהל המדפסת, ראה [הדפסת מסמך](#).

4,800 x 1,200 dpi ממוטבת

4,800 x 1,200 dpi ממוטבת* היא הרזולוציה באיכות הגבוהה ביותר עבור מדפסת זו. כאשר האפשרות **Maximum dpi** (dpi מרבית) נבחרת כהגדרת איכות ההדפסה, מחסנית ההדפסה בשלושה צבעים מדפיסה במצב 4,800 x 1,200 dpi ממוטבת.

כדי להדפיס ברזולוציה של 4,800 x 1,200 dpi ממוטבת, בחר באפשרות **Maximum dpi** (dpi מרבית) כהגדרת איכות ההדפסה בכרטיסייה **Features** (מאפיינים) במנהל המדפסת. לקבלת הוראות כיצד לשנות הגדרות במנהל המדפסת, ראה [הדפסת מסמך](#).

*עד לרזולוציה מיטבית של 4,800 x 1,200 dpi להדפסה בצבע ולקלט של 1,200 dpi. הגדרה זו עשויה לעשות שימוש זמני בחלק גדול של שטח הכונן הקשיח (400 MB או יותר) ולגרום להדפסה איטית יותר. מחסנית להדפסה בצבע, אם קיימת, משפרת את איכות ההדפסה.

הדפסת צילומים בטכנולוגיית הדפסה משופרת Exif Print

Exif Print (Exchangeable Image File Format 2.2) הינו תקן הדמיה דיגיטלית בינלאומי המפשט את הצילום הדיגיטלי ומשפר את הצילומים המודפסים. בעת צילום תמונה באמצעות מצלמה דיגיטלית התומכת ב-Exif Print, מתבצעת על-ידי Exif Print לכידה של מידע, כגון משך חשיפה, סוג ההבזק ורוויית הצבע. מידע זה מאוחסן בקובץ התמונה. לאחר מכן, תוכנת המדפסת משתמשת במידע זה כדי לבצע באופן אוטומטי שיפורים ספציפיים לתמונה, לקבלת צילומים מרהיבים.

לשם הדפסת צילומים בטכנולוגיית Exif Print דרושים:

- מצלמה דיגיטלית התומכת ב- Exif Print

- תוכנת צילומים התומכת ב- Exif Print

כדי להדפיס צילומים בטכנולוגיית Exif Print:

1. פתח את הקובץ אותו ברצונך להדפיס באמצעות תוכנת צילומים התומכת ב-Exif Print.

2. לקבלת הוראות הדפסה, ראה [הדפסה צבעונית משופרת](#).

תוכנת HP Photosmart Essential

HP Photosmart Essential הוא יישום תוכנה Windows שמספק דרך מהירה וקלה להפיק הדפסים של צילומים או לרכוש הדפסים באינטרנט. יישום תוכנה זה מספק גם גישה למאפייני בסיסיים אחרים של תוכנת HP Photosmart, כגון שמירה, הצגה ושיתוף של צילומים.

כדי לפתוח את HP Photosmart Essential: לחץ על **Start** (התחל), הצבע על **Programs** (תוכניות) או על **All Programs** (כל התוכניות), הצבע על **HP** ולאחר מכן לחץ על **HP Photosmart Express**.

הדפסה ללא שוליים

הדפסה ללא שוליים מאפשרת לך להדפיס עד לקצה של סוגי נייר מסוימים ושל טווח גדלים של נייר רגיל -152.4 x 101.6 מ"מ עד 482.6 x 330 מ"מ או A6 עד A3+.

הערה פתח את הקובץ ביישום תוכנה וקבע את גודל התמונה. ודא כי הגודל מתאים לגודל הנייר שעליו תודפס התמונה. 

כמו כן, ניתן לגשת למאפיין זה מתוך הכרטיסייה **Printing Shortcuts** (קיצורי דרך להדפסה). פתח את מנהל המדפסת, בחר את הכרטיסייה **Printing Shortcuts** (קיצורי דרך להדפסה) ובחר באפשרות **Photo Printing- Borderless** (הדפסת צילומים-ללא שוליים).

עבור Windows

1. טען את הנייר המתאים:

- בעת הדפסת גיליון אחד או מספר גיליונות בודדים, באפשרותך להשתמש בחריץ ההזנה הידנית הקדמי או האחורי. במקרה כזה, המשך לשלבים הבאים וטען את הנייר בשלב מאוחר יותר.
 - אם ברצונך להשתמש במגש ההזנה, ראה [טעינת חומרי הדפסה במגש ההזנה](#).
2. פתח את הקובץ אותו ברצונך להדפיס.
 3. פתח את מנהל המדפסת (ראה [הדפסת מסמך](#)).
 4. לחץ על הכרטיסייה **Features** (מאפיינים).
 5. בחר את גודל הנייר מהרשימה הנפתחת **Size** (גודל).
 6. בחר את תיבת הסימון **Borderless** (ללא שוליים).
 7. בחר את מקור הנייר מהרשימה הנפתחת **Paper Source** (מקור נייר). בעת הדפסה על-גבי נייר עבה או על-גבי נייר צילום, בחר באפשרות **Photo Tray** (מגש צילומים).
 8. בחר את סוג הנייר מהרשימה הנפתחת **Paper Type** (סוג נייר). אל תבחר באפשרות **Automatic** (אוטומטי).
 9. בחר את תיבת הסימון **Scale to paper size** (התאמה לגודל הנייר) כדי לשנות את גודל התמונה באופן אוטומטי כך שתודפס ללא שוליים.
 10. בעת הדפסת צילומים, בחר באפשרות **Best** (מיטבית) מהרשימה הנפתחת **Print Quality** (איכות הדפסה). לחלופין, בחר באפשרות **Maximum dpi** (דפי מרבית), המספקת עד 4,800 x 1,200 dpi * ממוטבת עבור איכות הדפסה מיטבית.
- *עד לרזולוציה מיטבית של 4,800 x 1,200 dpi להדפסה בצבע ולקלט של 1,200 dpi. הגדרה זו עשויה לעשות שימוש זמני בחלק גדול של שטח הכונן הקשיח (400 MB או יותר) ולגרום להדפסה איטית יותר. מחסנית להדפסה בצבע, אם קיימת, משפרת את איכות ההדפסה.
11. שנה הגדרות הדפסה אחרות כרצונך ולחץ על **OK** (אישור).
 12. הדפס את המסמך.
 13. בעת שימוש בחריץ ההזנה הידנית הקדמי או האחורי, ראה [הדפסה באמצעות חריץ ההזנה הידנית הקדמי או האחורי](#).
 14. בעת הדפסה על-גבי נייר צילום הכולל לשונית נתלתת, הסר את הלשונית כדי שהמסמך יהיה ללא שוליים.

עבור Macintosh

1. טען את הנייר המתאים:
 - בעת הדפסת גיליון אחד או מספר גיליונות בודדים, באפשרותך להשתמש בחריץ ההזנה הידנית הקדמי או האחורי. במקרה כזה, המשך לשלבים הבאים וטען את הנייר בשלב מאוחר יותר.
 - אם ברצונך להשתמש במגש ההזנה, ראה [טעינת חומרי הדפסה במגש ההזנה](#).
2. פתח את הקובץ אותו ברצונך להדפיס.
3. לחץ על **File** (קובץ) ולאחר מכן לחץ על **Page Setup** (הגדרת עמוד).
4. בחר את גודל הנייר ללא שוליים ולחץ על **OK** (אישור).
5. לחץ על **File** (קובץ) ולאחר מכן לחץ על **Print** (הדפסה).
6. פתח את הלוח **Paper Type/Quality** (סוג/איכות נייר).
7. לחץ על הכרטיסייה **נייר** (Paper) ובחר את סוג חומרי ההדפסה מהרשימה הנפתחת **סוג נייר** (Paper type).
8. בעת הדפסת צילומים, תחת הרשימה הנפתחת **איכות** (Quality), בחר באפשרות **מיטבית** (Best). לחילופין, בחר באפשרות **Maximum dpi** (מרבית), המספקת עד 4,800 x 1,200 dpi * ממוטבת.
- *עד לרזולוציה מיטבית של 4,800 x 1,200 dpi להדפסה בצבע ולקלט של 1,200 dpi. הגדרה זו עשויה לעשות שימוש זמני בחלק גדול של שטח הכונן הקשיח (400 MB או יותר) ולגרום להדפסה איטית יותר. מחסנית להדפסה בצבע, אם קיימת, משפרת את איכות ההדפסה.
9. בחר את מקור הנייר. בעת הדפסה על-גבי נייר עבה או על-גבי נייר צילום, בחר באפשרות הזנה ידנית.
10. שנה הגדרות הדפסה אחרות כרצונך ולחץ על **Print** (הדפסה).
11. בעת הדפסה על-גבי נייר עבה או על-גבי נייר צילום, הזן נייר בחריץ ההזנה הידנית האחורי שבגב המדפסת. (לקבלת הוראות אודות הזנה ידנית של נייר, ראה [הדפסה באמצעות חריץ ההזנה הידנית הקדמי או האחורי](#).)
12. בעת הדפסה על-גבי נייר צילום הכולל לשונית נתלשת, הסר את הלשונית כדי שהמסמך יהיה ללא שוליים.

הדפסה בגוני אפור

תכונת ההדפסה בגוני אפור מאפשרת לך להדפיס צילומים בשחור-לבן, באיכות גבוהה, בגוונים של אפור באמצעות המחסנית להדפסה באפור.

עבור Windows

1. טען את חומרי ההדפסה (ראה [טעינת חומרי הדפסה במגש ההזנה](#)).
2. פתח את תיבת הדו-שיח **Printer Properties** (מאפייני מדפסת).
3. לחץ על **Color** (צבע).
4. ברשימה הנפתחת **Print in grayscale** (הדפסה בגוני אפור), לחץ על אחת מהאפשרויות הבאות:
 - **איכות גבוהה**: השתמש באפשרות זו לקבלת תדפיסים באיכות גבוהה.
 - **Black ink only** (דיו שחור בלבד): השתמש באפשרות זו להדפסה מהירה וחסכונית.
5. בחר הגדרות הדפסה נוספות כרצונך, למשל **Print Quality** (איכות הדפסה), ולאחר מכן לחץ על **OK** (אישור).

עבור Macintosh

1. לחץ על **File** (קובץ) ולאחר מכן לחץ על **Print** (הדפסה).
2. פתח את הלוח **Paper Type/Quality** (סוג/איכות נייר).
3. לחץ על הכרטיסייה **Paper** (נייר) ותחת הרשימה הנפתחת **Color** (צבע), בחר את **Grayscale** (גוני אפור).
4. שנה הגדרות הדפסה אחרות כרצונך ולחץ על **Print** (הדפסה).

הדפסת צילומים פנורמיים

סעיף זה מכיל מידע אודות הדפסת צילומים פנורמיים המכילים שוליים וצילומים שאינם מכילים שוליים. להלן הנחיות להדפסת צילומים פנורמיים:

- לקבלת תוצאות באיכות גבוהה, השתמש במחסנית הדפסת צילומים בשילוב עם מחסנית הדפסה בשלושה צבעים.
- לקבלת עמידות מרבית בפני דהייה, השתמש בנייר צילום Premium Plus של HP ובמחסניות להדפסת צילומים במדפסת.
- כדי ללמוד כיצד להשתמש במאפייני הדפסת הצילומים, ראה [הדפסת צילומים דיגיטליים](#).
- השתמש בנייר צילום Everyday של HP, מבריק למחצה כדי לחסוך כסף ודיו בעת הדפסת צילומים.
- ודא שנייר הצילום שבו אתה משתמש הוא שטוח. אם נייר הצילום אינו שטוח, הנח את הנייר בשקית האחסון הניתנת לאיטום מחדש וגלגל את השקית על קצה השולחן עד שהנייר יהיה שטוח.
- אל תחרוג מקיבולת מגש ההזנה: עד 25 גיליונות.

כדי להגדיר את המדפסת

1. ודא שהמדפסת דולקת.
2. הרם את מגש הפלט ולאחר מכן הוצא את כל הנייר ממגש ההזנה.
3. הזז את מכוון רוחב הנייר לשמאל עד הסוף ולאחר מכן דחוף את המגש פנימה, או השתמש במכוון חומרי ההדפסה הקטנים.
4. ודא שנייר הצילום שטוח.
5. הנח את נייר הצילום במגש ההזנה, כאשר הצד המיועד להדפסה פונה כלפי מטה.
6. הזז את מכווני הנייר בחוזקה כנגד הנייר.

הערה  סוגי נייר פנורמי מסוימים עשויים לגלוש מעבר לקצה המגש. בעת הדפסה על ניירות מסוג זה, ודא שהזזת את מכווני רוחב הנייר בחוזקה כנגד קצה הנייר.

7. הורד את מגש הפלט.

כדי להגדיר את התוכנה

הערה  אם התוכנה שברשותך כוללת מאפיין להדפסת צילומים, בצע את ההוראות המצורפות לתוכנה. אחרת, בצע הוראות אלה.

1. פתח את תיבת הדו-שיח **Printer Properties** (מאפייני מדפסת).
2. בכרטיסייה **קיצורי דרך להדפסה** (קיצורי דרך להדפסה), לחץ על **הדפסת צילומים עם שוליים לבנים** (הדפסת צילומים עם שוליים לבנים) בתור סוג המסמך ולאחר מכן בחר את האפשרויות הבאות:
 - **איכות הדפסה:** רגילה, מיטבית או dpi מרבי
 - **גודל נייר:** גודל נייר הצילום המתאים
 - **סוג נייר:** סוג נייר הצילום המתאים
 - **כיוון הדפסה:** לאורך או לרוחב

3. הגדר את האפשרויות הבאות לפי הצורך בכרטיסיות **Features** (מאפיינים) ו-**Color** (צבע):

- אפשרויות תיקון צילום
- אפשרויות צבע מתקדמות
- ניהול צבעים
- איכות גוני אפור

4. בחר הגדרות הדפסה אחרות כרצונך ולאחר מכן לחץ על **אישור** (OK).

הדפסת מסמך

השלים להדפסת מסמך משתנים בהתאם לתוכנה. באופן כללי, בצע הליך זה כדי להדפיס מסמך.

 **הערה** כמו כן, ניתן לגשת למאפיין זה מתוך הכרטיסייה **Printing Shortcuts** (קיצורי דרך להדפסה). (פתח את מנהל המדפסת, בחר את הכרטיסייה **Printing Shortcuts** (קיצורי דרך להדפסה) ובחר את המאפיין מתוך הרשימה הנפתחת **What do you want to do**? (מה ברצונך לעשות?).)

1. פתח את הקובץ אותו ברצונך להדפיס.
2. לחץ על **File** (קובץ) ולאחר מכן לחץ על **Print** (הדפסה).
3. כדי להדפיס תוך שימוש בהגדרות ההדפסה המוגדרות כברירת מחדל, לחץ על **OK** (אישור) או על **Print** (הדפס).

או

כדי לשנות את הגדרות ההדפסה עבור מסמך, פתח את מנהל המדפסת:

עבור Windows: לחץ על **Properties** (מאפיינים) או על **Setup** (הגדרות).

עבור Macintosh: לחץ על **Print** (הדפס) או על **Page Setup** (הגדרות עמוד).

הנתיב למנהל המדפסת משתנה בהתאם לתוכנה.

4. בצע את השינויים הרצויים בהגדרות ההדפסה ולחץ על **OK** (אישור) או על **Print** (הדפס).

לקבלת הוראות הדפסה ספציפיות נוספות, ראה סעיפים אחרים בסעיף זה. להלן שתי הפניות נוספות להדפסת מסמכים:

- לקבלת הסברים אודות מאפייני מנהל המדפסת, ראה [הבנת מאפייני תוכנה חכמים](#).
- כדי שהגדרות ההדפסה יחולו על כל המסמכים המודפסים במדפסת, ראה [שינוי הגדרות ההדפסה](#).

הדפסה באמצעות חריץ ההזנה הידנית הקדמי או האחורי

בעת הדפסת כמות קטנה של צילומים, מעטפות או גיליונות נייר, באפשרותך להשתמש בחריץ ההזנה הידנית הקדמי ולהשאיר את חומרי ההדפסה הרגילים במגש ההזנה.

חריץ ההזנה הידנית האחורי משתמש בנתיב נייר ישר המיועד להדפסת גיליונות בודדים על-גבי נייר עבה (עד 280 ג"מ"ר), כגון כרטיסים ונייר צילום.

לקבלת מידע אודות הסוגים והגדלים של חומרי הדפסה בהם תומכים חריצי ההזנה הידנית, ראה [הבנת מפרטים עבור חומרי ההדפסה הנתמכים](#).

ההדפסה מחריצי ההזנה הידנית מתבצעת בשני שלבים: (1) שינוי הגדרות התוכנה ו- (2) טעינת חומרי ההדפסה. הסעיפים הבאים מכילים הליכים לביצוע כל שלב.

הערה אם אביזר היחידה להדפסה דו-צדדית מותקן וברצונך להדפיס בעזרת חריץ ההזנה הידנית האחורי, החלף את היחידה להדפסה דו-צדדית בלוח הגישה האחורי. 

שינוי הגדרות התוכנה

עבור Windows:

1. פתח את מנהל המדפסת (ראה [הדפסת מסמך](#)).
2. לחץ על הכרטיסייה **Features** (מאפיינים).
3. בחר באפשרות הזנה ידנית מתוך הרשימה הנפתחת **Paper Source** (מקור נייר).
4. שנה הגדרות הדפסה אחרות כרצונך ולחץ על **OK** (אישור).
5. הדפס את המסמך.

עבור Macintosh:

1. לחץ על **File** (קובץ) ולאחר מכן לחץ על **Page Setup** (הגדרת עמוד).
2. בחר את גודל חומרי ההדפסה ולחץ על **OK** (אישור).
3. לחץ על **File** (קובץ) ולאחר מכן לחץ על **Print** (הדפסה).
4. פתח את הלוח **Paper Type/Quality** (סוג/איכות נייר).
5. לחץ על הכרטיסייה **Paper** (נייר) ובחר את סוג חומרי ההדפסה ואת המקור.
6. שנה הגדרות הדפסה אחרות כרצונך ולחץ על **Print** (הדפסה).

טעינת חריץ ההזנה הידנית הקדמי

הערה אם מצויים תדפיסים במגש הפלט, הוצא אותם לפני השימוש בחריץ ההזנה הידנית הקדמי.



1. הארך את מגש הפלט.

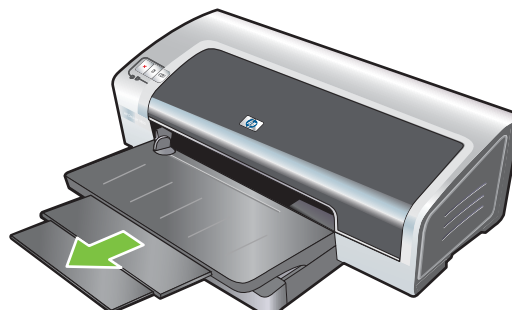

2. החלק את מכונן הנייר שמאלה עד למצב הפתוח ביותר.

3. הרום את לשונית הפלסטיק השקוף והכנס את חומר ההדפסה לתוך הפתח הצר בין מגש הפלט ללשונית הפלסטיק. הזן עד 10 גליונות נייר או 5 כרטיסים או מעטפות, כאשר הצד המיועד להדפסה פונה כלפי מטה, לצידו הימני של החריץ עד לעצירה. הזן מעטפות כאשר הלשוניות פונות כלפי מעלה וימינה.

4. החלק את מכונן הנייר ימינה עד לעצירה בקצה הנייר.

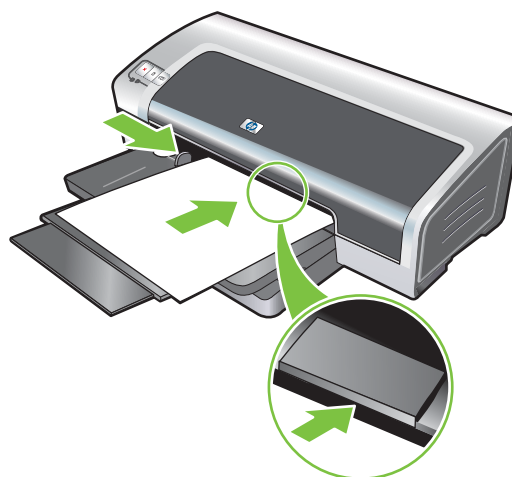

5. לחץ על הלחצן **חידוש פעולה** (Resume) כדי להמשיך בהדפסה.

כדי לחדש הדפסה ממגש ההזנה, הוצא את הנייר מחריץ ההזנה הידנית הקדמי.

טעינת חריץ ההזנה הידנית האחורי

1. קודם לטעינת הנייר, כוון את מכונן הנייר לגודל הנייר המודפס על-ידי יישורו עם הסמל המתאים מתחת לחריץ ההזנה הידנית האחורי.
2. הזן לתוך צד שמאל של חריץ ההזנה הידנית האחורי, גיליון נייר אחד **כאשר הצד המיועד להדפסה פונה כלפי מעלה**. המדפסת קולטת את הנייר.

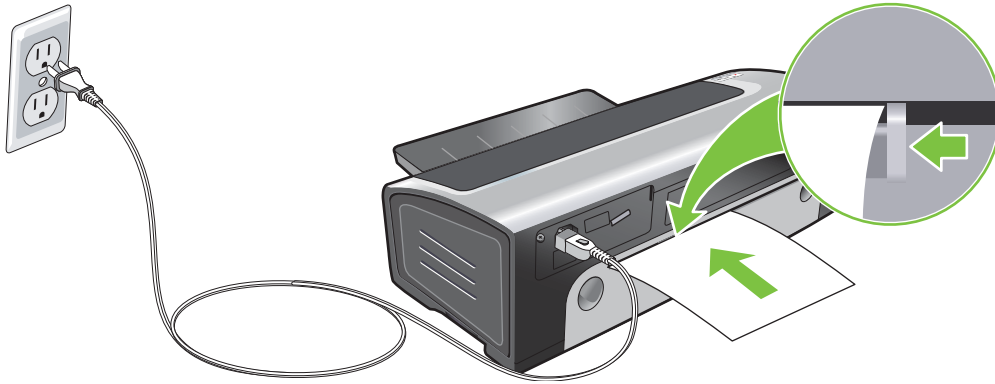

3. לחץ על הלחצן **חידוש פעולה** (Resume) כדי להמשיך בהדפסה. אם אתה מדפיס יותר מעמוד אחד, לחץ על הלחצן **חידוש פעולה** (Resume) לאחר הכנסת כל גיליון נייר.

הדפסה על-גבי חומרי הדפסה שונים

הערה לקבלת איכות הדפסה מיטבית, השתמש בחומרי ההדפסה של HP. חומרי הדפסה אלה מיועדים במיוחד לעבודה עם מדפסת HP. לקבלת מידע אודות הזמנות, ראה [חומרים מתכלים ואביזרים של HP](#).



בעת הדפסת שקפים, HP ממליצה להוציא כל שקף מיד לאחר הדפסתו ולהניחו בצד לייבוש.

עבור Windows

1. טען את חומרי ההדפסה (ראה [טעינת חומרי הדפסה במגש ההזנה](#)).
2. פתח את מנהל המדפסת (ראה [הדפסת מסמך](#)).
3. לחץ על הכרטיסייה **Features** (מאפיינים).
4. בחר את סוג חומרי ההדפסה מהרשימה הנפתחת **Paper Type** (סוג נייר).
5. בחר את גודל חומרי ההדפסה מהרשימה הנפתחת **Size** (גודל).
6. בחר את מקור הנייר מהרשימה הנפתחת **Paper Source** (מקור נייר).
7. שנה הגדרות הדפסה אחרות כרצונך ולחץ על **OK** (אישור).
8. הדפס את המסמך.

עבור Macintosh

1. טען את חומרי ההדפסה (ראה [טעינת חומרי הדפסה במגש ההזנה](#)).
2. לחץ על **File** (קובץ) ולאחר מכן לחץ על **Page Setup** (הגדרת עמוד).
3. בחר את גודל חומרי ההדפסה ולחץ על **OK** (אישור).
4. לחץ על **File** (קובץ) ולאחר מכן לחץ על **Print** (הדפסה).
5. פתח את הלוח **Paper Type/Quality** (סוג/איכות נייר).
6. לחץ על הכרטיסייה **Paper** (נייר) ובחר את סוג חומרי ההדפסה ואת המקור.
7. שנה הגדרות הדפסה אחרות כרצונך ולחץ על **Print** (הדפסה).

הדפסה על-גבי נייר בגודל מותאם אישית

הערה רוחב הנייר חייב להיות בין 76.2 ל- 330.2 מ"מ; אורך הנייר חייב להיות בין 127 ל- 1,270 מ"מ



עבור Windows

1. טען את חומרי ההדפסה (ראה [טעינת חומרי הדפסה במגש ההזנה](#)).
2. פתח את מנהל המדפסת (ראה [הדפסת מסמך](#)).
3. לחץ על הכרטיסייה **Features** (מאפיינים).
4. בחר באפשרות **Custom** (מותאם אישית) ברשימה הנפתחת **Size** (גודל).
(אם אתה משתמש במערכות ההפעלה Windows XP או Windows 2000, הקלד שם ולחץ על **Save** (שמור)).
5. בתיבת הדו-שיח התאמה אישית של גודל נייר, הקלד ערכים עבור הרוחב והאורך.
6. בחר אחד מהשמות המוגדרים מראש מתוך הרשימה הנפתחת **Name** (שם) ולחץ על **Save** (שמור) כדי לשמור את ההגדרות המותאמות אישית.
7. לחץ על **OK** (אישור).
8. בחר את שם גודל הנייר המותאם אישית שיצרת מתוך הרשימה הנפתחת **Size** (גודל).
9. בחר את מקור הנייר מהרשימה הנפתחת **Paper Source** (מקור נייר).
10. שנה הגדרות הדפסה אחרות כרצונך ולחץ על **OK** (אישור).
11. הדפס את המסמך.

עבור Macintosh

1. טען את חומרי ההדפסה (ראה [טעינת חומרי הדפסה במגש ההזנה](#)).
2. לחץ על **File** (קובץ) ולאחר מכן לחץ על **Page Setup** (הגדרת עמוד).
3. מהרשימה הנפתחת **Paper Size** (גודל נייר), בחר באפשרות **Custom Page Sizes** (דפים בגדלים מותאמים אישית).
4. לחץ על **+** ולאחר מכן הקלד ערכים עבור הרוחב, הגובה, והשוליים.
5. לחץ על **OK** (אישור) ולאחר מכן לחץ על **Save** (שמור).
6. לחץ על **File** (קובץ) ולאחר מכן לחץ על **Page Setup** (הגדרת עמוד).
7. בחר את גודל הנייר המותאם אישית שנוצר זה עתה ולחץ על **OK** (אישור).
8. לחץ על **File** (קובץ) ולאחר מכן לחץ על **Print** (הדפס).
9. שנה הגדרות הדפסה אחרות כרצונך ולחץ על **Print** (הדפסה).

הדפסה על-גבי מעטפות



הערה בעת הדפסת מעטפה אחת או מספר מועט של מעטפות, באפשרותך להשתמש בחריץ ההזנה הידנית הקדמי. ראה [הדפסה באמצעות חריץ ההזנה הידנית הקדמי או האחורי](#).

הימנע משימוש במעטפות הכוללות סוגרים או חלונות; במעטפות בעלות שוליים עבים, לא ישרים או מסולסלים; במעטפות מבריקות או בעלות תבליטים; או במעטפות מקומטות, קרועות או פגומות בכל דרך אחרת.

1. הרם את מגש הפלט והוצא את חומרי ההדפסה ממגש ההזנה.
2. הזן עד 15 מעטפות לאורך צדו הימני של מגש ההזנה, כאשר הלשוניות פונות כלפי מעלה וימינה, עד לעצירה.
3. לחץ על הלחצן בראש מכוון רחב הנייר והחלק את המכוון ימינה עד לעצירה בקצה המעטפות.

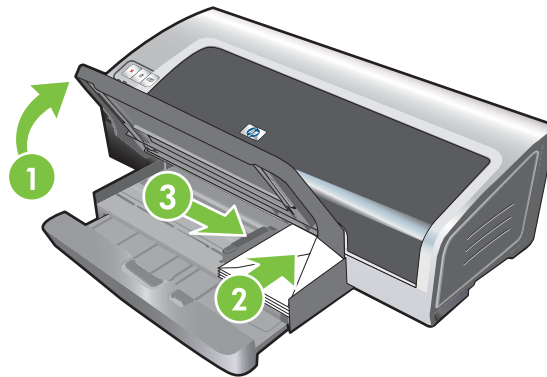

4. לחץ על מנעול מגש ההזנה וסגור את המגש עד לעצירה בקצה המעטפות.
5. הורד את מגש הפלט.
6. עבור **Windows**:

- א. פתח את מנהל המדפסת (ראה [הדפסת מסמך](#)).
- ב. לחץ על הכרטיסייה **Features** (מאפיינים).
- ג. בחר את גודל המעטפה מהרשימה הנפתחת **Size** (גודל).
- ד. שנה הגדרות הדפסה אחרות כרצונך ולחץ על **OK** (אישור).
- ה. הדפס את הקובץ.

עבור **Macintosh**:

- א. לחץ על **File** (קובץ) ולאחר מכן לחץ על **Page Setup** (הגדרת עמוד).
- ב. בחר את גודל המעטפה ולחץ על **OK** (אישור).
- ג. לחץ על **File** (קובץ) ולאחר מכן לחץ על **Print** (הדפסה).
- ד. שנה הגדרות הדפסה אחרות כרצונך ולחץ על **Print** (הדפסה).

7. לאחר סיום ההדפסה, הסר את חומרי ההדפסה שנתרו:

- א. הרם את מגש הפלט כלפי מעלה. לחץ על מנעול מגש ההזנה ופתח את המגש.
- ב. הסר את חומרי ההדפסה וטען מחדש את חומרי ההדפסה הרצויים לתוך מגש ההזנה (ראה [טעינת חומרי הדפסה במגש ההזנה](#)).

הדפסה על-גבי כרטיסים וחומרי הדפסה קטנים

הערה בעת הדפסה על-גבי נייר עבה (כגון כרטיסים), באפשרותך להשתמש בחריץ ההזנה הידנית האחורי. ראה [הדפסה באמצעות חריץ ההזנה הידנית הקדמי או האחורי](#).



אם ברצונך להדפיס עד לקצה הכרטיסים, ראה [הדפסה ללא שוליים](#).

1. הרם את מגש הפלט והוצא את חומרי ההדפסה ממגש ההזנה.
2. הזן עד 60 כרטיסים או ערמה של חומרי הדפסה שגובהה אינו חורג מגובה מכונן רוחב הנייר, כאשר הצד המיועד להדפסה מופנה כלפי מטה, בצמוד לצד ימין של מגש ההזנה עד לעצירה.

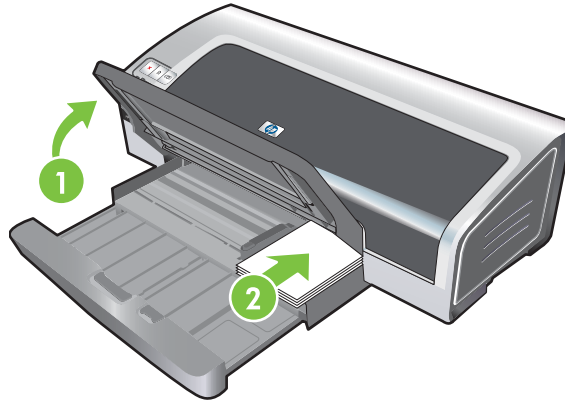

3. פתח את מכונן חומרי ההדפסה הקטנים על-ידי סיבובו 90° עם כיוון השעון מנקודת ההתחלה לנקודת הסיום.
4. לחץ על הלחצן בראש מכונן רוחב הנייר והחלק את המכונן ימינה עד לעצירה בקצה הכרטיסים.

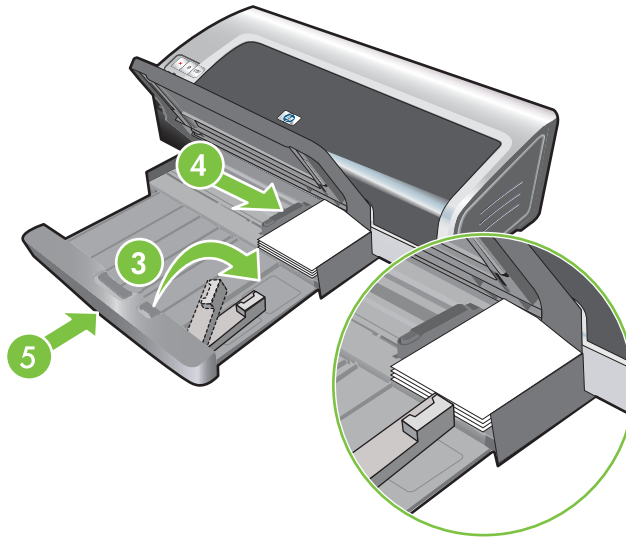

5. לחץ על מנעול מגש ההזנה והחזר את המגש עד שמכונן חומרי ההדפסה הקטנים נעצר בקצה הכרטיסים. בזמן משיכת המגש החוצה, מכונן חומרי ההדפסה הקטנים מתארך עד שהוא נוגע בקצה חומרי ההדפסה.

6. הורד את מגש הפלט.

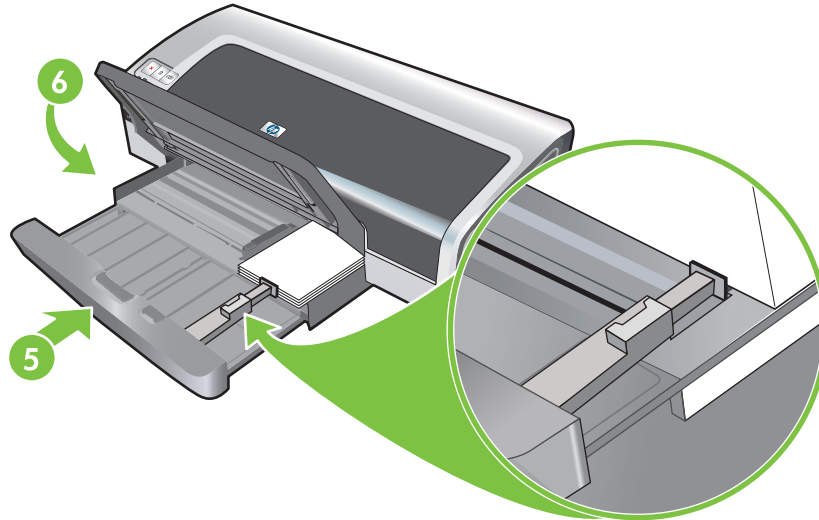

7. עבור Windows:

- א. פתח את מנהל המדפסת (ראה [הדפסת מסמך](#)).
- ב. לחץ על הכרטיסייה **Features** (מאפיינים).
- ג. בחר את גודל הכרטיסים מהרשימה הנפתחת **Size** (גודל).
לקבלת הוראות להדפסה על-גבי כרטיסים בגודל מותאם אישית, ראה [הדפסה על-גבי נייר בגודל מותאם אישית](#).
- ד. בחר את סוג הנייר מהרשימה הנפתחת **Paper Type** (סוג נייר).
- ה. שנה הגדרות הדפסה אחרות כרצונך ולחץ על **OK** (אישור).
- ו. הדפס את הקובץ.

עבור Macintosh:

- א. לחץ על **File** (קובץ) ולאחר מכן לחץ על **Page Setup** (הגדרת עמוד).
- ב. בחר את גודל הכרטיסים ולחץ על **OK** (אישור).
לקבלת הוראות להדפסה על-גבי כרטיסים בגודל מותאם אישית, ראה [הדפסה על-גבי נייר בגודל מותאם אישית](#).
- ג. לחץ על **File** (קובץ) ולאחר מכן לחץ על **Print** (הדפסה).
- ד. פתח את הלוח **Paper Type/Quality** (סוג/איכות נייר).
- ה. לחץ על הכרטיסייה **נייר (Paper)** ובחר את סוג חומרי ההדפסה מהרשימה הנפתחת **סוג נייר (Paper type)**.
- ו. שנה הגדרות הדפסה אחרות כרצונך ולחץ על **Print** (הדפסה).

8. לאחר סיום ההדפסה, הסר את חומרי ההדפסה שנותרו:

- א. הרם את מגש הפלט כלפי מעלה.

ב. לחץ על מנעול מגש ההזנה ופתח את המגש.

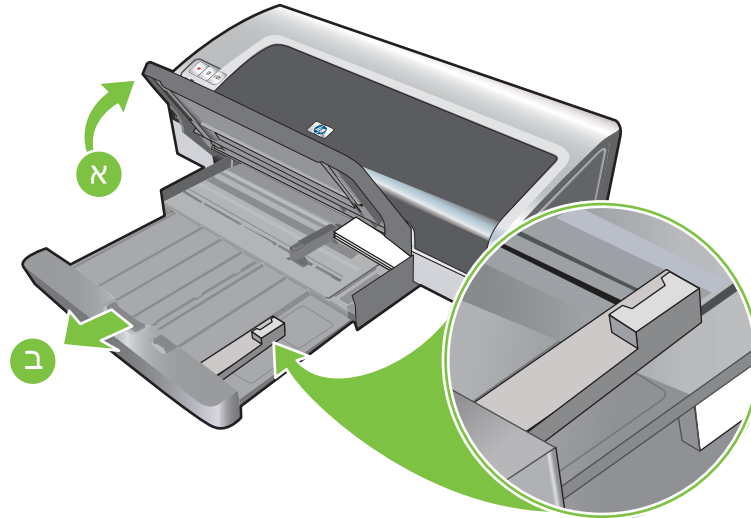

ג. סגור את מכונן חומרי ההדפסה הקטנים על-ידי סיבוב של 90 מעלות כנגד כיוון השעון.

ד. הוצא את חומרי ההדפסה על-ידי משיכת מוציא חומרי ההדפסה הקטנים.

ה. לאחר הסרת חומרי ההדפסה, דחוף את מוציא חומרי ההדפסה הקטנים חזרה למיקומו המקורי.

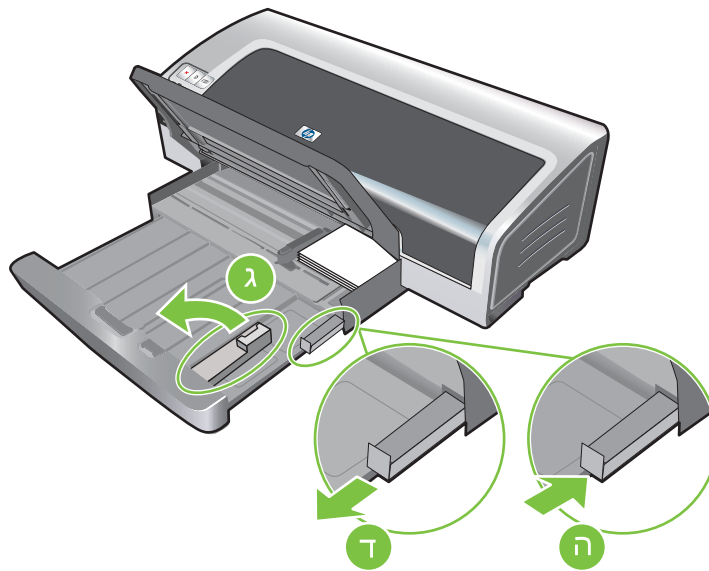

ו. טען חזרה את חומרי ההדפסה הרצויים לתוך מגש הפלט (ראה [טעינת חומרי הדפסה במגש ההזנה](#)).

הדפסת מספר עמודים על-גבי גיליון נייר אחד

באפשרותך להדפיס מספר עמודים של מסמך על-גבי גיליון נייר אחד. תוכנת המדפסת משנה באופן אוטומטי את גודל הטקסט והתמונות במסמך כדי להתאים לגודל העמוד המודפס.

עבור Windows

1. טען את הנייר המתאים (ראה [טעינת חומרי הדפסה במגש ההזנה](#)).
2. פתח את מנהל המדפסת (ראה [הדפסת מסמך](#)).
3. לחץ על הכרטיסייה **Features** (מאפיינים).
4. מתוך הרשימה הנפתחת **Pages Per Sheet** (עמודים בכל גיליון), בחר את מספר העמודים שברצונך להדפיס על-גבי כל גיליון נייר.
5. אם ברצונך שסביב כל תמונת עמוד המודפסת על-גבי גיליון הנייר יופיע גבול, בחר את תיבת הסימון **Print Page Borders** (הדפס גבולות עמודים).
6. מתוך הרשימה הנפתחת **Page Order** (סדר עמודים), בחר פריסה עבור כל גיליון נייר.
7. שנה הגדרות הדפסה אחרות כרצונך ולחץ על **OK** (אישור).
8. הדפס את המסמך.

עבור Macintosh

1. טען את הנייר המתאים (ראה [טעינת חומרי הדפסה במגש ההזנה](#)).
2. לחץ על **File** (קובץ) ולאחר מכן לחץ על **Print** (הדפסה).
3. פתח את הלוח **Layout** (פריסה).
4. מתוך הרשימה הנפתחת **עמודים בכל גיליון** (Pages per Sheet), בחר את מספר העמודים שברצונך להדפיס על-גבי כל גיליון נייר.
5. אם ברצונך שסביב כל תמונת עמוד המודפסת על-גבי גיליון הנייר יופיע גבול, בחר את הגבול הדרוש מהרשימה הנפתחת **Border** (גבול).
6. שנה הגדרות הדפסה אחרות כרצונך ולחץ על **Print** (הדפסה).

הדפסת חוברות

בעזרת התכונה הדפסת חוברות באפשרותך לארגן ולשנות את גודל העמודים של מסמך באופן אוטומטי כך שכאשר תקפל את המסמך לחוברת, סדר העמודים יהיה נכון.

הדפסת חוברות באופן ידני

עבור Windows

1. טען את הנייר המתאים (ראה [טעינת חומרי הדפסה במגש ההזנה](#)).
2. פתח את מנהל המדפסת (ראה [הדפסת מסמך](#)).
3. לחץ על הכרטיסייה **Features** (מאפיינים).
4. ברשימה הנפתחת **Two-sided printing** הדפסה דו-צדדית, בחר באפשרות **Manual** (ידנית).
5. במידת הצורך, בחר באפשרות **Flip Pages Up** (הפוך דפים למעלה) כדי לשנות את כיוון ההדפסה של הדף.
6. בחר פריסת חוברת מתוך הרשימה הנפתחת **Booklet Layout** (פריסת חוברת).
7. ראה [ביצוע הדפסה דו-צדדית באופן ידני](#), שלבים 7 עד 10.

הדפסת חוברות באופן אוטומטי

אם היחידה להדפסה דו-צדדית מותקנת במדפסת, באפשרותך להדפיס חוברות באופן אוטומטי (ראה [התקנת האביזר האופציונלי להדפסה דו-צדדית \(יחידה להדפסה דו-צדדית\)](#)).



הערה היחידה להדפסה דו-צדדית היא אביזר אופציונאלי הזמין עבור המדפסת HP Photosmart Pro B8300 series. ניתן לרכוש בנפרד את היחידה במדינות/אזורים מסוימים (ראה [חומרים מתכלים ואביזרים של HP](#)).

עבור Windows 2000 ו-Windows XP, ודא שיחידת ההדפסה הדו-צדדית מותקנת וכי מאפיין ההדפסה הדו-צדדית האוטומטית מופעל. פתח את מנהל ההדפסה, בחר באפשרות **Properties** (מאפיינים) ולאחר מכן בחר באפשרות **Device Settings** (הגדרות התקן). ודא שהאפשרות **Allow Manual Duplexing** (אפשר הדפסה דו-צדדית ידנית) מושבתת.

כמו כן, ניתן לגשת למאפיין זה מתוך הכרטיסייה **Printing Shortcuts** (קיצורי דרך להדפסה). (פתח את מנהל המדפסת, בחר את הכרטיסייה **Printing Shortcuts** (קיצורי דרך להדפסה) ובחר את המאפיין מתוך הרשימה הנפתחת **What do you want to do?** (מה ברצונך לעשות?).)

עבור Windows

1. טען את הנייר המתאים (ראה [טעינת חומרי הדפסה במגש ההזנה](#)).
2. פתח את מנהל המדפסת (ראה [הדפסת מסמך](#)).
3. לחץ על הכרטיסייה **Features** (מאפיינים).
4. ברשימה הנפתחת **Two-sided printing** הדפסה דו-צדדית, בחר באפשרות **Use Auto-Duplex Unit** (השתמש ביחידה להדפסה דו-צדדית).
5. בחר באפשרות **Preserve Layout** (שמר פריסה).
6. בחר אפשרות כריכה מתוך הרשימה הנפתחת **Booklet Layout** (פריסת חוברת).

.7. שנה הגדרות הדפסה אחרות כרצונך ולחץ על **OK** (אישור).

.8. הדפס את המסמך.

עבור Macintosh

.1. טען את הנייר המתאים (ראה [טעינת חומרי הדפסה במגש ההזנה](#)).

.2. לחץ על **File** (קובץ) ולאחר מכן לחץ על **Print** (הדפסה).

.3. פתח את הלוח **Two-Sided Printing** (הדפסה דו-צדדית).

.4. בחר באפשרות **Print Both Sides** (הדפס על-גבי שני הצדדים).

.5. בחר את כיוון הכריכה הרצוי על-ידי לחיצה על הסמל המתאים.

.6. שנה הגדרות הדפסה אחרות כרצונך ולחץ על **Print** (הדפסה).

הדפסת פוסטרים

באפשרותך להגדיל את המסמך מעמוד אחד למספר משבצות אותן ניתן להדביק יחד ליצירת פוסטר. באפשרותך להשתמש בתכונה זו כדי להגדיל מסמך בן עמוד אחד למספר משבצות, בהתאם לגודל המסמך.



הערה כמו כן, ניתן לגשת למאפיין זה מתוך הכרטיסייה **Printing Shortcuts** (קיצורי דרך להדפסה). (פתח את מנהל המדפסת, בחר את הכרטיסייה **Printing Shortcuts** (קיצורי דרך להדפסה) ובחר את המאפיין מתוך הרשימה הנפתחת **What do you want to do**? (מה ברצונך לעשות?).)

עבור Windows

1. טען את חומר ההדפסה המתאים במגש ההזנה (ראה [טעינת חומרי הדפסה במגש ההזנה](#)).
 2. פתח את מנהל המדפסת (ראה [הדפסת מסמך](#)).
 3. לחץ על הכרטיסייה **Advanced** (מתקדם).
 4. ברשימה הנפתחת **Poster Printing** (הדפסת פוסטר), בחר את מספר הגליונות עבור הפוסטר.
 5. כדי להדפיס משבצות ספציפיות בפוסטר, לחץ על **Select Tiles** (בחר משבצות).
 6. שנה הגדרות הדפסה אחרות כרצונך ולחץ על **OK** (אישור).
 7. הדפס את המסמך.
- לאחר הדפסת מקטעי הפוסטר, חתוך את קצוות הגליונות ולאחר מכן הדבק את הגליונות זה לזה.

הדפסת כרזות

באפשרותך להדפיס תמונות גדולות וגופנים מודגשים וגדולים במיוחד על-גבי ניירות המוזנים ברצף. להלן כמה הנחיות להדפסת כרזות:

- לקבלת תוצאות מיטביות, השתמש בנייר כרזות של HP.
- לפני טעינת נייר כרזה במגש ההזנה, הסר את השוליים המחוררים.
- קיבולת מגש ההזנה: עד 20 גיליונות רציפים.

עבור Windows

1. טען את חומרי ההדפסה המתאימים (ראה [טעינת חומרי הדפסה במגש ההזנה](#)).
ודא כי הקצה המשוחרר מונח בראש ערימת הנייר ופונה אל המדפסת.
2. אם התוכנה שברשותך כוללת תכונה להדפסת כרזות, בצע את ההוראות המצורפות לתוכנה. אחרת, בצע את ההוראות הבאות.
3. פתח את מנהל המדפסת (ראה [הדפסת מסמך](#)).
4. לחץ על הכרטיסייה **Features** (מאפיינים).
5. בחר את גודל הכרזה הדרוש.
6. בחר באפשרות **HP Banner Paper** (נייר כרזה של HP) מהרשימה הנפתחת **Paper type** (סוג נייר).
7. שנה הגדרות הדפסה אחרות כרצונך ולחץ על **OK** (אישור).
8. הדפס את המסמך.

עבור Macintosh

1. טען את חומרי ההדפסה המתאימים (ראה [טעינת חומרי הדפסה במגש ההזנה](#)).
ודא כי הקצה המשוחרר מונח בראש ערימת הנייר ופונה אל המדפסת.
2. אם התוכנה שברשותך כוללת תכונה להדפסת כרזות, בצע את ההוראות המצורפות לתוכנה. אחרת, בצע את ההוראות הבאות.
3. לחץ על **File** (קובץ) ולאחר מכן לחץ על **Page Setup** (הגדרת עמוד).
4. בחר את גודל נייר הכרזה המתאים ולחץ על **OK** (אישור).
5. לחץ על **File** (קובץ) ולאחר מכן לחץ על **Print** (הדפסה).
6. שנה הגדרות הדפסה אחרות כרצונך ולחץ על **Print** (הדפסה) על מנת להדפיס את המסמך.

הדפסת מדבקות

להלן הנחיות להדפסת מדבקות:

- השתמש אך ורק במדבקות נייר המיועדות במיוחד למדפסת.
- השתמש אך ורק בגיליונות מדבקות מלאים.
- ודא כי המדבקות אינן דביקות, מקומטות או מופרדות מהגיליון.
- אל תשתמש במדבקות פלסטיק או במדבקות שקופות. הדיו אינו מתייבש על-גבי מדבקות אלה.
- קיבולת מגש ההזנה: עד 20 גיליונות רציפים.

עבור Windows

1. הפרד בין גיליונות המדבקות על ידי נפנוף קל ולאחר מכן יישר את הגיליונות חזרה לערמה אחידה.
2. הנח במגש ההזנה עד 20 גיליונות מדבקות, כאשר המדבקות מופנות כלפי מטה (ראה [טעינת חומרי הדפסה במגש ההזנה](#)).
3. פתח את מנהל המדפסת (ראה [הדפסת מסמך](#)).
4. לחץ על הכרטיסייה **Features** (מאפיינים).
5. בחר בגודל נייר A4 או US Letter.
6. בחר **Glossy, HP Labels** (מדבקות של HP, מבריק) או **Matte, HP Labels** (מדבקות של HP, מאט).
7. ודא כי האפשרות להדפיס על-גבי שני הצדדים אינה מסומנת.
8. שנה הגדרות הדפסה אחרות כרצונך ולחץ על **OK** (אישור).
9. הדפס את המסמך.

עבור Macintosh

1. הפרד בין גיליונות המדבקות על ידי נפנוף קל ולאחר מכן יישר את הגיליונות חזרה לערמה אחידה.
2. הנח במגש ההזנה עד 20 גיליונות מדבקות, כאשר המדבקות מופנות כלפי מטה (ראה [טעינת חומרי הדפסה במגש ההזנה](#)).
3. לחץ על **File** (קובץ) ולאחר מכן לחץ על **Page Setup** (הגדרת עמוד).
4. בחר בגודל נייר A4 או US Letter ולחץ על **OK** (אישור).
5. לחץ על **File** (קובץ) ולאחר מכן לחץ על **Print** (הדפסה).
6. פתח את הלוח **Paper Type/Quality** (סוג/איכות נייר).
7. בחר באפשרות **Automatic** (אוטומטי) או בסוג הנייר המתאים.
8. שנה הגדרות הדפסה אחרות כרצונך ולחץ על **Print** (הדפסה).

הדפסה על-גבי מדבקות גיהוץ

להלן הנחיות להדפסה על מדבקות גיהוץ:

- לקבלת תוצאות מיטביות, השתמש בנייר של מדבקות גיהוץ על חולצות של HP.
- בעת הדפסת תמונת ראי, הטקסט והתמונות מודפסים בהיפוך אופקי ביחס לתמונה הנראית על-גבי מסך המחשב.
- קיבולת מגש ההזנה: עד 20 גיליונות.
- אפשרות ההדפסה על-גבי מדבקות גיהוץ זמינה ב-Windows בלבד.

כדי להדפיס על-גבי מדבקות גיהוץ

1. טען מדבקות גיהוץ במגש ההזנה כאשר הצד המיועד להדפסה פונה כלפי מטה (ראה [טעינת חומרי הדפסה במגש ההזנה](#)).
2. אם התוכנה שברשותך כוללת מאפיין להדפסה על-גבי מדבקות גיהוץ, בצע את ההוראות המצורפות לתוכנה. אחרת, בצע את ההוראות הבאות.
3. פתח את מנהל המדפסת (ראה [הדפסת מסמך](#)).
4. לחץ על הכרטיסייה **Features** (מאפיינים).
5. בחר באפשרות **HP Iron-On Transfer** (מדבקות גיהוץ של HP) ברשימה הנפתחת **Paper type** (סוג נייר).
6. לחץ על הכרטיסייה **Advanced** (מתקדם).
7. הגדר את האפשרות **Mirror Image** (תמונת ראי) למצב **On** (פועל).
8. שנה הגדרות הדפסה אחרות כרצונך ולחץ על **OK** (אישור).
9. הדפס את המסמך.

הדפסה על-גבי שני צידי הדף

סעיף זה מכיל הנחיות והליכים להדפסה על-גבי שני צדי חומרי ההדפסה.

הנחיות להדפסה על-גבי שני צדי הדף

- יש להשתמש תמיד בחומרי הדפסה התואמים למפרטי המדפסת. לקבלת רשימת הגדלים והסוגים של חומרי הדפסה בהם תומכת היחידה להדפסה דו-צדדית, ראה [הבנת מפרטים עבור חומרי ההדפסה הנתמכים](#). להדפסה דו-צדדית על-גבי חומרי הדפסה שאינם נתמכים, הדפס משני הצדדים באופן ידני.
- הארכת משך זמן הייבוש עשויה למנוע מריחות דיו בעת הדפסה על-גבי שני צדי הדף.
- ב-Windows, התאם את משך זמן ייבוש הדיו בכרטיסייה **Advanced** (מתקדם) במנהל המדפסת.
- ב-Macintosh, התאם את משך זמן ייבוש הדיו על-ידי לחיצה על הכרטיסייה **Ink** (דיו) בלוח **Paper Type/Quality** (סוג/איכות נייר).
- לקבלת התוצאות הטובות ביותר, אל תדפיס על-גבי נייר כבד יותר מ-135 ג'מ"ר (Bond של 36 ליבראות), על-גבי שני צדי מדבקות או שקפים או על-גבי שני צדי דפים המכוסים בדיו בצפיפות. בעת ניסיון להשתמש בסוגי חומרי הדפסה אלה לצורך הדפסה דו-צדדית הנייר עלול להיתקע, ובעת הדפסה על-גבי של צדי מדבקות עלול להיגרם נזק למדפסת.
- ציין אפשרויות הדפסה דו-צדדית ביישום או במנהל המדפסת.
- אל תדפיס על שני הצדדים של שקפים, חומרי הדפסת כרזות, מעטפות, נייר צילום, חומרי הדפסה מבריקים או נייר קל יותר מאשר 60 ליבראות bond (60 ג'מ"ר) או כבד יותר מ-24 ליבראות bond (90 ג'מ"ר). סוגים אלה של חומרי הדפסה עלולים לגרום לנייר להיתקע.
- סוגים מסוימים של חומרי הדפסה דורשים כיוון ספציפי בעת הדפסה על שני צדי הנייר, כגון ניירות מכתבים, נייר מודפס מראש ונייר עם סימני מים וחורים שהוכנו מראש. בעת הדפסה ממחשב בעל מערכת הפעלה Windows, המדפסת מדפיסה תחילה את הצד הראשון של חומר ההדפסה. בעת הדפסה ממחשב בעל מערכת הפעלה Macintosh, המדפסת מדפיסה תחילה את הצד השני. טען את חומר ההדפסה כאשר הצד הקדמי פונה מטה.
- כאשר ההדפסה על הצד האחד של חומר ההדפסה מסתיימת, המדפסת מחזיקה את חומר ההדפסה וממתינה להתייבשות הדיו. לאחר שהדיו התייבש, חומר ההדפסה נמשך שוב לתוך המדפסת וההדפסה ממשיכה לצד השני. לאחר השלמת ההדפסה, חומר ההדפסה מונח במגש הפלט. אל תיגע בו לפני השלמת ההדפסה.
- ניתן להדפיס על שני הצדדים של חומרי הדפסה נתמכים בגודל מותאם אישית, באמצעות יכולות ההדפסה הדו-צדדית הידנית של המדפסת. (לקבלת רשימה של חומרי הדפסה נתמכים בגודל מותאם אישית, ראה [הבנת מפרטים עבור חומרי ההדפסה הנתמכים](#).)



הערה כמו כן, ניתן לגשת למאפיין זה מתוך הכרטיסייה **Printing Shortcuts** (קיצורי דרך להדפסה). (פתח את מנהל המדפסת, בחר את הכרטיסייה **Printing Shortcuts** (קיצורי דרך להדפסה) ובחר את המאפיין מתוך הרשימה הנפתחת **What do you want to do?** (מה ברצונך לעשות?).)

לקבלת הוראות הדפסה, עיין בסעיפים הבאים:

- [ביצוע הדפסה דו-צדדית באופן ידני](#)
- [ביצוע הדפסה דו-צדדית אוטומטית](#)

ביצוע הדפסה דו-צדדית באופן ידני

באפשרותך להדפיס על-גבי שני צידיו של גיליון נייר על-ידי הפיכת הנייר באופן ידני לצדו השני והזנת הנייר שנית למדפסת.

עבור Windows

1. טען את הנייר המתאים (ראה [טעינת חומרי הדפסה במגש ההזנה](#)).
2. פתח את מנהל המדפסת (ראה [הדפסת מסמך](#)).
3. לחץ על הכרטיסייה **Features** (מאפיינים).
4. ברשימה הנפתחת **Two-sided printing** הדפסה דו-צדדית, בחר באפשרות **Manual** (ידנית).
5. במידת הצורך, בחר באפשרות **Flip Pages Up** (הפוך דפים למעלה) כדי לשנות את כיוון ההדפסה של הדף.
6. בחר פריסת חוברת מתוך הרשימה הנפתחת **Booklet Layout** (פריסת חוברת), אם אתה מעוניין בפריסה.
7. אם אתה משתמש בחריץ ההזנה הידנית, בחר **Manual Feed** (הזנה ידנית) מתוך הרשימה הנפתחת **Paper Source** (מקור נייר). שנה הגדרות הדפסה אחרות לפי הצורך ולחץ על **OK** (אישור).
8. הדפס את המסמך.
9. לאחר סיום ההדפסה על-גבי צד אחד של הדפים, בצע את ההוראות שעל-גבי המסך כדי לטעון את הדפים המודפסים מחדש כדי להדפיס על-גבי הצד השני של הנייר. אם אתה מדפיס מחריץ ההזנה הידנית האחורי, התעלם מההוראות שעל-גבי המסך והמשך לשלב 10.
10. אם אתה מדפיס מחריץ ההזנה הידנית האחורי, תוך שמירה על סדר הדפים המודפסים, הזן מחדש את הדפים בזה אחר זה והתחל בדף האחרון שהודפס כאשר הצד המודפס פונה כלפי מטה, ולחץ על הלחצן **חידוש פעולה** (Resume).

הערה הכיוון של טעינת הדפים המודפסים מחדש תלויה בבחירה של האפשרות **Flip Pages Up** (הפוך דפים למעלה).

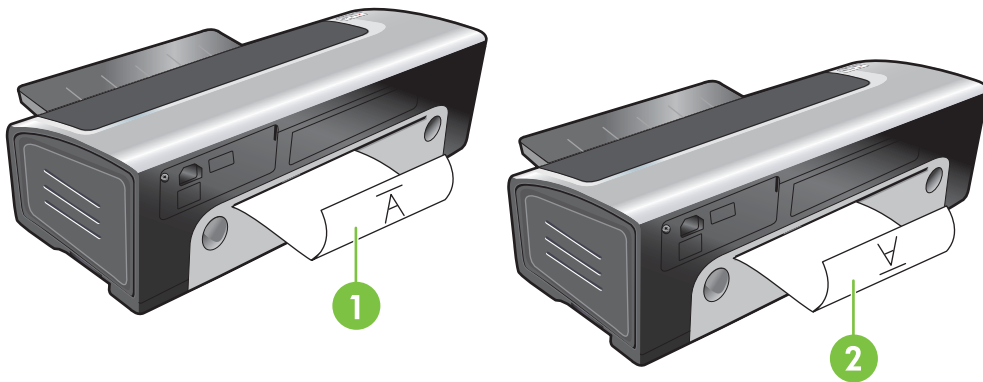

- 1 אם בחרת באפשרות **Flip Pages Up** (הפוך דפים בכיוון מעלה), הכנס שוב דף אחד בכל פעם, כשהצד המודפס פונה כלפי מטה בכיוון הפוך, והצד הריק פונה כלפי מעלה.
- 2 אם לא בחרת באפשרות **Flip Pages Up** (הפוך דפים בכיוון מעלה), הכנס שוב דף אחד בכל פעם, כשהצד המודפס פונה כלפי מטה בכיוון ישר, והצד הריק פונה כלפי מעלה.

ביצוע הדפסה דו-צדדית אוטומטית

אם היחידה להדפסה דו-צדדית מותקנת במדפסת, באפשרותך להדפיס באופן אוטומטי על-גבי שני צדי הדף (ראה [התקנת האביזר האופציונלי להדפסה דו-צדדית](#) (יחידה להדפסה דו-צדדית)).



הערה היחידה להדפסה דו-צדדית היא אביזר אופציונלי הזמין עבור המדפסת HP Photosmart Pro B8300 series. ניתן לרכוש בנפרד את היחידה במדינות/אזורים מסוימים (ראה [חומרים מתכלים ואביזרים של HP](#)).

כדי להגדיר את ההדפסה האוטומטית על-גבי שני צדי הדף כברירת מחדל עבור המדפסת, ראה [שינוי הגדרות ההדפסה](#).

כמו כן, ניתן לגשת למאפיין זה מתוך הכרטיסייה **Printing Shortcuts** (קיצורי דרך להדפסה). (פתח את מנהל המדפסת, בחר את הכרטיסייה **Printing Shortcuts** (קיצורי דרך להדפסה) ובחר את המאפיין מתוך הרשימה הנפתחת **What do you want to do**? (מה ברצונך לעשות?).)

עבור Windows 2000 ו-XP, ודא שיחידת ההדפסה הדו-צדדית מותקנת וכי מאפיין ההדפסה הדו-צדדית האוטומטית מופעל. פתח את מנהל ההדפסה, בחר באפשרות **Properties** (מאפיינים) ולאחר מכן בחר באפשרות **Device Settings** (הגדרות התקן). ודא שהאפשרות **Allow Manual Duplexing** (אפשר הדפסה דו-צדדית ידנית) מושבתת.

יתרונות השימוש ביחידה להדפסה דו-צדדית

- הדפסה על-גבי שני צידי הדף ללא טעינה ידנית של הדף.
- הדפסת מסמכים ארוכים במהירות וביעילות.
- שימוש בכמות קטנה יותר של נייר על-ידי הדפסה על-גבי שני צידי הנייר.
- יצירת חוברות, דוחות, עלונים ופריטים מיוחדים אחרים בעלי מראה מקצועי.



הערה לאחר סיום ההדפסה על-גבי צד אחד של הדף, חלה השהייה של המדפסת בעוד הדיו מתייבש. לאחר שהדיו התייבש, הנייר נטען חזרה ליחידת ההדפסה הדו-צדדית וצדו השני של הדף מודפס.

עבור Windows

1. טען את הנייר המתאים (ראה [טעינת חומרי הדפסה במגש ההזנה](#)).
2. פתח את מנהל המדפסת (ראה [הדפסת מסמך](#)).
3. לחץ על הכרטיסייה **Features** (מאפיינים).
4. ברשימה הנפתחת **Two-sided printing** הדפסה דו-צדדית, בחר באפשרות **Use Auto-Duplex Unit** (השתמש ביחידה להדפסה דו-צדדית).
5. כדי לשנות באופן אוטומטי את גודל העמוד כך שיתאים לפריסת המסמך על-גבי המסך, בחר באפשרות **Preserve Layout** (שמר פריסה). ביטול הסימון של אפשרות זו עלול לגרום למעברי עמוד לא רצויים.
6. במידת הצורך, בחר באפשרות **Flip Pages Up** (הפוך דפים למעלה) כדי לשנות את כיוון ההדפסה של הדף.
7. במידת הצורך, בחר פריסת חוברת מתוך הרשימה הנפתחת **Booklet Layout** (פריסת חוברת).
8. שנה הגדרות הדפסה אחרות כרצונך ולחץ על **OK** (אישור).
9. הדפס את המסמך.

עבור Macintosh

1. טען את הנייר המתאים (ראה [טעינת חומרי הדפסה במגש ההזנה](#)).
2. לחץ על **File** (קובץ) ולאחר מכן לחץ על **Print** (הדפסה).
3. פתח את הלוח **Two-Sided Printing** (הדפסה דו-צדדית).

4. בחר באפשרות **Print Both Sides** (הדפס על-גבי שני הצדדים).
5. בחר את כיוון הכריכה הרצוי על-ידי לחיצה על הסמל המתאים.
6. שנה הגדרות הדפסה אחרות כרצונך ולחץ על **Print** (הדפסה).

ביטול עבודת הדפסה

ניתן לבטל עבודת הדפסה באמצעות אחת מהשיטות הבאות:

- **לוח בקרה:** לחץ על הלחצן **Cancel** (ביטול). פעולה זו תנקה את העבודה שהמדפסת מעבדת באותו הרגע. הפעולה אינה משפיעה על עבודות הדפסה הממתינות לביצוע.
- **Windows:** לחץ פעמיים על סמל המדפסת המופיע בפינה השמאלית התחתונה של מסך המחשב. בחר את עבודת ההדפסה ולאחר מכן הקש על מקש **Delete** (מחק) במקלדת.
- **Macintosh:** לחץ על **Print Center** (מרכז ההדפסה) או על הסמל **Printer Setup Utility** (כלי שירות של הגדרת מדפסת) ולאחר מכן לחץ פעמיים על סמל המדפסת. בחר את עבודת ההדפסה ולחץ על **Delete** (מחק).

5 שימוש בארגז הכלים

סעיף זה כולל את המידע הבא:

- [סקירה כללית של ארגז הכלים](#)
- [הכרטיסייה סטטוס מדפסת](#)
- [הכרטיסייה Information \(מידע\)](#)
- [הכרטיסייה Printer Services \(שירותי מדפסת\)](#)
- [השימוש ב-HP Printer Utility \(Macintosh\)](#)

סקירה כללית של ארגז הכלים

ארגז הכלים מספק מידע אודות הסטטוס והתחזוקה של המדפסת. אפשרות זו מספקת גם גישה לתיעוד ולכלי עזרה מקוונים עבור פתרון בעיות במדפסת.

הערה ארגז הכלים זמין עבור Windows בלבד. עבור Macintosh, ראה [השימוש ב-HP Printer Utility](#) **(Macintosh)**.



כדי לפתוח את ארגז הכלים:

1. לחץ על התפריט **Start** (התחל).
2. בחר את ההגדרה **Printer and Faxes** (מדפסות ופקסים).
3. לחץ לחיצה ימנית על הסמל של **HP Photosmart Pro B8300 series** ובחר באפשרות **Printer Preferences** (העדפות מדפסת).

הכרטיסייה סטטוס מדפסת

בכרטיסייה **Printer Status** (סטטוס מדפסת) מוצג מידע אודות כמות הדיו בכל מחסנית הדפסה וכן מידע אודות סטטוס המדפסת.

הרשימה הנפתחת לבחירת מדפסת מאפשרת לך לבחור את המדפסת בה ברצונך להשתמש עם תוכניות העזר של ארגז הכלים. רשימה זו מכילה את כל המדפסות התואמות לארגז הכלים. בחלון המצב מוצגות הודעות הקשורות לסטטוס הנוכחי של המדפסת, כגון *Printing job* (עבודת הדפסה), *Top cover open* (מכסה עליון פתוח), ו-*Print cartridge empty* (מחסנית הדפסה ריקה).

לחץ על הלחצן...	על מנת...
מידע אודות הדיו במחסנית	מציג את מספרי ההזמנות למחסניות ההדפסה התואמות למדפסת.
מידע אודות חומרים מתכלים	להציג מידע אודות חומרים מתכלים של HP וכן מידע אודות ביצוע הזמנות.
העדפות	לפתוח תיבת דו-שיח שבה ניתן לבחור את סוג ההודעות אודות שגיאה במדפסת או התראות שיופיעו על המסך במקרה שחלות בעיות. באפשרותך לבחור לקבל התראה קולית במקרה שכזה. כמו כן, באפשרותך להפעיל את <i>myPrintMileage AutoSend</i> , אשר ביכולתו לספק לך תחזית מפורטת יותר של השימוש במדפסת שברשותך, מתוך אתר <i>myPrintMileage</i> .

הכרטיסייה Information (מידע)

השתמש בכרטיסייה Information (מידע) כדי לבצע רישום של המדפסת ולהציג מידע אודות חומרת המדפסת. בנוסף, כרטיסייה זו מאפשרת גישה לפתרון בעיות מקוון באמצעות השירות HP Instant Support ומספקת מידע אודות היקף השימוש במדפסת, אופן השימוש במדפסת, פתרון בעיות ודרכי התקשרות אל HP.

לחץ על הלחצן...	על מנת...
myPrintMileage	לגשת לאתר myPrintMileage ולמידע אודות השימוש במדפסת שלך. לביצוע פעולה זו דרושה גישה לאינטרנט.
חומרת מדפסת	להציג את מספר הדגם ואת גרסת הקושחה של המדפסת.
HP Instant Support	להיכנס לאתר HP Instant Support לקבלת שירותי תמיכה ועזות לפתרון בעיות. לביצוע פעולה זו דרושה גישה לאינטרנט.
רישום המדפסת	לרשום את המדפסת באופן מקוון. לביצוע פעולה זו דרושה גישה לאינטרנט.
כיצד לבצע...	להציג עזרה אודות ביצוע פעולות נפוצות במדפסת.
פתרון בעיות	להציג עזרה לפתרון בעיות נפוצות של המדפסת כגון נייר תקוע או בעיות בהתקנת תוכנות, ובעיות הדפסה כגון בעיות בהדפסה ללא שוליים או בהדפסת צילומים.
התקשרות אל HP	לקבל מידע אודות דרכי ההתקשרות אל HP.

HP Instant Support

HP Instant Support הוא אוסף של כלי עזר מקוונים לפתרון בעיות. HP Instant Support מסייע לך לזהות, לאבחן ולפתור בעיות הדפסה במהירות.

HP Instant Support מספק את המידע הבא אודות ההתקן שברשותך:

- גישה נוחה לעצות לפתרון בעיות
- מספק עצות המותאמות במיוחד למכשיר שברשותך.
- פתרון שגיאות ייחודיות למכשיר
- מספק גישה מיידית למידע שעשוי לסייע לך בפתרון הודעות שגיאה ייחודיות למכשיר שברשותך.
- על מנת לראות תיאור של הבעיה, והמלצות לפתרון או מניעת הבעיה, לחץ על הקישור המופיע בהודעה. על מנת לראות רשימה של שגיאות שאירעו בהתקן בעבר, לחץ על **Alerts** (התראות) בצד שמאל בדף של HP Instant Support.
- הודעות בדבר עדכונים של מנהל המכשיר והקושחה
- הצגת התראה כאשר קיימים עדכונים של קושחה או מנהל התקן. הודעה מופיעה בדף הבית של HP Instant Support. לחץ על הקישור שבהודעה על מנת לעבור ישירות לדף ההורדות באתר של HP.
- קבלת שירותי תמיכה
- מספקת את רשימת שירותי התמיכה הזמינים עבור המכשיר שברשותך.
- ניהול השימוש בדיו ובחומרי הדפסה (myPrintMileage)
- מסייע לך לנהל ולחזות את השימוש בחומרי ההדפסה המתכלים.
- בדיקת אבחון עצמי עבור המכשיר שברשותך

מפעיל בדיקת אבחון עבור המכשיר. בחר ב-**Printer** (מדפסות) בתפריט **Self Help** (עזרה עצמית) בדף Instant Support (עזרה מיידית) על מנת להתחיל לאבחן את המכשירים. HP Instant Support בודק את המחשב ומופיעה רשימה של ההתקנים המוגדרים. אם ברצונך לבחור בהתקן מסוים כדי לבצע אבחון שלו, HP Instant Support יכול לסייע לך במשימות כגון בדיקה שברשותך מנהל ההתקן העדכני ביותר וגישה לדוחות אודות מצב ההתקן ומידע אבחון מפורט לגבי ההתקן.

אם במהלך התהליך מתגלות שגיאות, ניתנת לך האפשרות לבצע עדכונים למנהלי ההתקנים או לבצע בדיקות אבחון מפורטות עבור ההתקנים.

- עזרה מכוונת של מומחי HP (צ'אט פעיל)

מספק עזרה מותאמת אישית מאיש תמיכה מומחה של HP באופן מקוון בכל עת. פשוט הגש שאלה או תיאור של הבעיה. היסטוריה מהתקופה האחרונה של המכשיר שברשותך, הגדרות מערכת, וכל פעולה שניסית לבצע, מועברים באופן אוטומטי ל-HP (עם אישורך), כך שלא תיאלץ לחזור על תיאור הבעיה. איש תמיכה מומחה של HP יענה לך באופן מקוון על מנת לפתור את הבעיה באמצעות צ'אט מקוון בזמן-אמת.

- מאגר מידע

השתמש במאגר המידע של HP על מנת למצוא תשובות לשאלות שלך במהירות.

אבטחה ופרטיות

בעת השימוש ב-HP Instant Support, נשלח ל-HP מידע מפורט אודות המכשיר, כגון מספר סידורי, מצבי שגיאות וסטטוס. HP מכבדת את הפרטיות שלך ומנהלת מידע זה בהתאם לקווים המנחים המפורטים בהצהרת הפרטיות המקוונת של HP בכתובת (<http://www.hp.com/country/us/eng/privacy.htm>).

 **הערה** על מנת לצפות בכל המידע שנשלח ל-HP, בחר ב-**Source** (מקור) (משתמשי Internet Explorer), או **Page Source** (מקור דף) (משתמשי Netscape) מתוך תפריט **View** (תצוגה) בדפדפן האינטרנט שלך.

גישה ל-HP Instant Support

השתמש בארגז הכלים (Toolbox) (Windows) על מנת לגשת ל-HP Instant Support. בארגז הכלים, לחץ על הכרטיסייה **מידע** (Information) ולאחר מכן לחץ על **HP Instant Support**.

 **הערה** אל תשמור את הדפים המשמשים לפתיחת HP Instant Support ברשימת המועדפים שלך. אם תשמור את אתרים אלו ברשימת המועדפים ותתחבר אליהם בעזרת הסימנייה, לא יוצג המידע העדכני בדפים.

myPrintMileage

myPrintMileage הוא שירות ש-HP מספקת על מנת לסייע לך במעקב אחר השימוש במכשיר שברשותך כדי לעזור לך לחזות שימוש עתידי במכשיר ולתכנן רכישת חומרי הדפסה מתכלים. הוא מורכב משני חלקים:

- אתר האינטרנט של myPrintMileage

- myPrintMileage AutoSend, כלי עזר המבצע עדכונים תקופתיים של המידע באתר האינטרנט של myPrintMileage אודות השימוש במדפסת.

על מנת להשתמש ב-myPrintMileage, הפריטים הבאים חייבים להיות מותקנים על מחשבך:

- ארגז כלים (Toolbox) מותקן (Windows)

- חיבור לאינטרנט

- חיבור למכשיר



הערה HP ממליצה שתאפשר ל-myPrintMileage לשלוח מידע במשך שלושה או שישה חודשים על מנת לאפשר לכמות משמעותית של מידע להצטבר באתר האינטרנט של myPrintMileage.

על מנת להשתמש במאפייני דוח ההדפסה, עלייך להירשם לשירות באמצעות אתר myPrintMileage.

באתר האינטרנט של myPrintMileage תוכל למצוא את הפריטים הבאים:

- ניתוח הדפסה, כגון כמות הדיו שבה השתמשת, שימוש מרובה יותר בדיו שחור או בדיו צבעוני, וכמות משוערת של מספר הדפים שתוכל להדפיס עם כמות הדיו הנוותרת.
- דוח ההדפסה, המאפשר לך להפיק דוחות המציגים נתוני שימוש, עלות לעמוד, או עלות לעבודה בפרק זמן ספציפי; לייצא מידע זה כקובצי Microsoft Excel; ולהגדיר את התראות הדואר האלקטרוני וההודעות לקבלת דוחות ההדפסה.

גישה ל-myPrintMileage

▲ מתוך ארגז הכלים (Toolbox) (Windows): בכרטיסייה **Information** (מידע), לחץ על **myPrintMileage**, ולאחר מכן פעל על פי ההוראות המופיעות על המסך.

או

משורת המשימות של Windows: לחץ לחיצה ימנית על סמל **Toolbox** (ארגז כלים), לחץ על **myPrintMileage**, ולאחר מכן בחר ב-**View my print usage** (הצג את השימוש במדפסת).

כיצד לבצע...

הרשימה הבאה כוללת פעולות נפוצות במדפסת. לחץ על פריט ברשימה כדי לקבל עזרה של שלב-אחר-שלב לגבי אותה פעולה:

- [שינוי הגדרות ההדפסה](#)
- [ביטול עבודת הדפסה](#)
- [שחרור נייר תקוע](#)
- [טעינת חומרי הדפסה במגש ההזנה](#)
- [הדפסה על-גבי חומרי הדפסה שונים](#)
- [הדפסה על-גבי כרטיסים וחומרי הדפסה קטנים](#)
- [הדפסת צילומים דיגיטליים](#)
- [הדפסה ללא שוליים](#)
- [הדפסה באמצעות חריץ ההזנה הימנית הקדמי או האחורי](#)
- [התקנת האביזר האופציונלי להדפסה דו-צדדית \(יחידה להדפסה דו-צדדית\)](#)
- [הכנסת מחסניות ההדפסה](#)
- [יישור מחסניות ההדפסה](#)
- [ניקוי מחסניות ההדפסה](#)
- [הבנת נוריות המדפסת](#)
- [הזמנת חומרי הדפסה מתכלים דרך ארגז הכלים](#)

הכרטיסייה **Printer Services** (שירותי מדפסת)

הכרטיסייה **Printer Services** (שירותי מדפסת) כוללת תוכניות עזר המסייעות בתחזוקת המדפסת ובבדיקתה. באפשרותך לבצע יישור וניקוי של מחסניות ההדפסה או להדפיס עמוד הדגמה.

לחץ על הלחצן...	על מנת...
יישור מחסניות הדפסה	ליישר את מחסניות ההדפסה. לקבלת מידע נוסף, ראה יישור מחסניות ההדפסה .
ניקוי מחסניות ההדפסה	לנקות את מחסניות ההדפסה. לקבלת מידע נוסף, ראה ניקוי מחסניות ההדפסה .
כיוול צבע	לבצע איזון של גוני הצבע על-גבי העמודים המודפסים. לקבלת מידע נוסף, ראה כיוול הצבע .
הדפסת עמוד הדגמה	לשלוח עמוד הדגמה להדפסה כדי לוודא שהמדפסת מחוברת למחשב כהלכה ופועלת בצורה תקינה.

השימוש ב-HP Printer Utility (Macintosh)

HP Printer Utility מכיל כלים לכיול המדפסת, לניקוי מחסניות ההדפסה, להדפסת עמוד בדיקה, להדפסת עמוד הגדרות למדפסת ולחיפוש מידע אודות תמיכה באינטרנט.

פתיחת HP Printer Utility

1. לחץ לחיצה כפולה על הסמל **Macintosh HD** בשולחן העבודה.
2. בחר ב-**Applications** (יישומים), בחר ב-**Utilities** (תוכניות עזר) ולאחר מכן בחר **HP Printer Selector** (בורר מדפסת).
3. בחר **Photosmart Pro B8300 series** ולחץ על **Launch Utility** (פתח את תוכנית העזר).

הצגת הלוחות של HP Printer Utility

האפשרויות הבאות זמינות בתפריט הלוח של ארגז הכלים של HP Inkjet:

- **עמוד לדוגמה:** הדפסת עמוד לדוגמה לבדיקת איכות פלט ההדפסה.
- **Supplies Status** (מצב חומרי הדפסה מתכלים): הצגת רמות הדיו במחסניות ההדפסה.
- **Test** (ניסיון): הדפסת עמוד ניסיון או עמוד תצורה.
- **Clean** (ניקוי): ניקוי מחסניות ההדפסה.
- **יישור:** יישור מחסניות ההדפסה.
- **כיול צבעים:** כיוון הצבע לתיקון בעיות בגוונים. כיול צבע מתבצע רק כאשר מותקנות מחסנית הדיו הצבעונית והמחסנית להדפסת צילומים.
- **Supply Info** (מידע אודות חומרים מתכלים): הצגת מידע אודות החלפת מחסניות הדפסה.
- **HP Support** (תמיכה של HP): גישה לאתר האינטרנט של HP, בו באפשרותך לבצע רישום של המדפסת ולאתר תמיכה עבור המדפסת ומידע אודות מוצרים וחומרים מתכלים של HP.

6 פתרון בעיות

סעיף זה כולל את המידע הבא:

- [עצות ומשאבים לפתרון בעיות](#)
- [עצות כלליות של פתרון בעיות](#)
- [הדפסת עמוד הדגמה](#)
- [הדפסת דף אבחון](#)
- [פתרון בעיות הדפסה](#)
- [איכות הדפסה גרועה והדפסים לא צפויים](#)
- [פתרון בעיות בהזנת נייר](#)
- [פתרון בעיות התקנה](#)
- [שחרור נייר תקוע](#)
- [פתרון בעיות בהדפסת צילומים](#)
- [פתרון בעיות בהדפסה ללא שוליים](#)
- [פתרון בעיות בהדפסת כרזות](#)
- [פתרון בעיות הדפסה דו-צדדית אוטומטית](#)
- [פתרון בעיות הדפסה ברשת](#)

עצות ומשאבים לפתרון בעיות

- לבעיות של חסימות נייר, ראה [שחרור נייר תקוע](#).
- לבעיות בהזנת נייר, כגון הטיית נייר, ראה [פתרון בעיות בהזנת נייר](#).

ניתן לפתור בעיות מסוימות במדפסת על-ידי איפוס המדפסת.

כדי לאפס את המדפסת

1. לחץ על הלחצן **הפעלה** כדי לכבות את המדפסת.
2. נתק את כבל החשמל מהמדפסת.
3. המתן 20 שניות לערך ולאחר מכן חבר מחדש את כבל החשמל.
4. לחץ על הלחצן **הפעלה** כדי להפעיל את המדפסת.

עצות כלליות של פתרון בעיות

בדוק את הדברים הבאים:

- נורית ההפעלה פועלת ואינה מהבהבת. בעת הפעלת המדפסת לראשונה, יש להמתין פרק זמן של 45 שניות לערך עד שתתחמם.
- ודא כי המדפסת נמצאת במצב מוכן. אם נוריות פועלות או מהבהבות, ראה [מדריך נוריות המדפסת](#).
- לא מופיעות הודעות שגיאה על-גבי מסך המחשב.
- כבל החשמל וכבלים אחרים פועלים ומחוברים כראוי למדפסת. ודא כי המדפסת מחוברת היטב לשקע חשמל מתפקד של זרם חילופין (AC) וכי היא מופעלת. לקבלת דרישות המתח, ראה [מפרט המדפסת והצהרת תאימות](#).
- חומרי הדפסה טעונים כראוי במגש ואינם תקועים במדפסת.
- מחסניות ההדפסה מותקנות כראוי בחריצים המתאימים לצבען. לחץ בחוזקה על-גבי כל מחסנית כדי לוודא מגע תקין. ודא שהסרת את הסרט מכל מחסנית הדפסה.
- תפסי התושבת וכל המכסים של מחסניות ההדפסה סגורים. ראה [הכנסת מחסניות ההדפסה](#).
- לוח הגישה האחורי או יחידת ההדפסה הדו-צדדית נעולים במקומם.
- כל סרטי האריזה וחומרי האריזה הוסרו מהמדפסת.
- המדפסת יכולה להדפיס עמוד אבחון. ראה [הדפסת דף אבחון](#).
- המדפסת מוגדרת כמדפסת הנוכחית או כמדפסת ברירת המחדל. עבור Windows, הגדר את המדפסת כברירת המחדל בתיקייה Printers (מדפסות). עבור Mac OS, הגדר את המדפסת כברירת המחדל ב-Printer Setup Utility. עיין בתיעוד המחשב שלך לקבלת מידע נוסף.
- **Pause Printing** (השהיית הדפסה) לא נבחרה אם אתה משתמש במחשב עם מערכת הפעלה של Windows.
- אינך מפעיל תוכניות רבות מדי בעת ביצוע משימה. סגור תוכניות שבהן אינך משתמש או הפעל את המחשב מחדש לפני שתנסה לבצע את הפעולה שנית.

הדפסת עמוד הדגמה

הדפסת עמוד הדגמה מבלי לחבר את המדפסת למחשב מוודאת כי המדפסת מותקנת כהלכה.

1. ודא כי המדפסת מופעלת.

2. החזק את הלחצן **חידוש פעולה** לחוץ למשך כמה שניות.

המדפסת מדפיסה עמוד הדגמה.

הדפסת דף אבחון

דף זה מועיל בעת פנייה אל שירות התמיכה הטכנית של HP במקרה של בעיה במדפסת.

1. ודא כי המדפסת מופעלת.

2. החזק את הלחצן הפעלה לחוץ, לחץ על הלחצן **חידוש פעולה** ארבע פעמים ולאחר מכן שחרר את הלחצן הפעלה.

המדפסת מדפיסה עמוד אבחון.

הערה כמו כן, ניתן להדפיס עמוד אבחון ממנהל המדפסת. לחץ לחיצה ימנית על סמל המדפסת. בחר ב-**Printing Preferences** (העדפות הדפסה). בכרטיסייה **Services** (שירותים), לחץ על **Print Configuration Page** (הדפס דף תצורה).



פתרון בעיות הדפסה

המדפסת נכבית באופן לא צפוי

בדוק את החשמל והחיבורים לחשמל

ודא כי המדפסת מחוברת היטב לשקע חשמל מתפקד של זרם חילופין (AC). לקבלת דרישות המתח, ראה [מפרט המדפסת והצהרת תאימות](#).

בדוק את פתחי האוורור של המדפסת

פתחי האוורור נמצאים בצדי המדפסת. אם פתחי האוורור מכוסים והמדפסת מתחממת יתר על המידה, המדפסת נכבית באופן אוטומטי. ודא כי פתחי האוורור אינם מכוסים והמדפסת ניצבת במקום קריר ויבש. ראה [מפרט המדפסת והצהרת תאימות](#) לקבלת מידע אודות סביבת ההפעלה הדרושה למדפסת.

כל נוריות המדפסת מהבהבות

אירעה שגיאה שאינה ניתנת לתיקון.

אפס את המדפסת. ראה [כדי לאפס את המדפסת](#).

אם הבעיה חוזרת, צור קשר עם HP. ראה [שירות לקוחות ואחריות](#).

המדפסת אינה מגיבה (דבר לא מודפס)

בדוק את הגדרת המדפסת

ראה [עצות ומשאבים לפתרון בעיות](#).

בדוק את האתחול של מחסניות ההדפסה

בעת התקנה או החלפה של מחסניות הדפסה, המדפסת מדפיסה דף יישור באופן אוטומטי כדי ליישר את מחסניות ההדפסה. תהליך זה נמשך בערך שבע דקות. עד להשלמת תהליך זה, ניתן להדפיס את דף היישור האוטומטי בלבד.

בדוק את ההתקנה של תוכנת המדפסת

ודא כי המדפסת מחוברת היטב לשקע חשמל מתפקד של זרם חילופין (AC) וכי היא מופעלת. לקבלת דרישות המתח, ראה [מפרט המדפסת והצהרת תאימות](#).

בדוק את חיבורי הכבל

ודא כי שני קצוות כבל ה-USB מחוברים בבטחה.

אם המדפסת מחוברת לרשת, בדוק את הפרטים הבאים:

- ודא שאינך משתמש בחוט טלפון לחיבור המדפסת.
- המרכזת, המתג או הנתב של הרשת מופעלים ופועלים כראוי.

בדוק את הגדרת המדפסת עבור סביבת הרשת

ודא שמנהל המדפסת ויציאת מנהל המדפסת המתאימים נמצאים בשימוש. לקבלת מידע נוסף אודות חיבורי רשת, ראה [הגדרת המדפסת \(Windows\)](#), [הגדרת המדפסת \(מערכת הפעלה Mac\)](#) או התיעוד שצרפו ספקי הרשת.

בדוק תוכנה אישית של חומת אש שהותקנה במחשב

תוכנת חומת האש האישית היא תוכנית אבטחה אשר מגינה של המחשב מפני חדירות. עם זאת, חומת האש עלולה לחסום תקשורת בין המחשב למדפסת. אם קיימת בעיה בתקשורת עם המדפסת, נסה להשבית את חומת האש באופן זמני. אם הבעיה נמשכת, חומת האש אינה המקור לבעיית התקשורת. הפעל מחדש את חומת האש.

אם השבתת חומת האש מאפשרת לך לקיים תקשורת עם המדפסת, מומלץ להקצות למדפסת כתובת IP סטטית ולהפעיל מחדש את חומת האש.

המדפסת אינה מקבלת מחסנית הדפסה

מחסנית ההדפסה אינה מתאימה למדפסת

ודא שמחסנית ההדפסה נמצאת בתושבת המחסנית הנכונה. הסימן שעל מחסנית ההדפסה צריך להיות תואם לזה שעל תפס מחסנית ההדפסה.

המדפסת אינה מזהה את מחסנית הדפסה

ודא שסרט ההדבקה המגן על החריצים הוסר מהמחסנית ושהמחסנית מותקנת כראוי עם התפס סגור. ראה [הכנסת מחסניות ההדפסה](#).

נקה את המגעים של מחסנית ההדפסה

השלם את הליך הניקוי של מחסנית ההדפסה. ראה [ניקוי מחסניות ההדפסה](#).

הסר את מחסנית ההדפסה וודא שתפס מחסנית ההדפסה סגור. כבה את המדפסת מבלי להתקין את מחסנית ההדפסה. הפעל מחדש את המדפסת והכנס מחדש את מחסנית ההדפסה (ראה [הכנסת מחסניות ההדפסה](#)).

לאחר הסרת מחסנית ההדפסה, כבה את המדפסת ולאחר מכן הפעל את המדפסת מבלי להתקין את מחסנית ההדפסה. לאחר הפעלת המדפסת מחדש, הכנס מחדש את מחסנית ההדפסה.

המדפסת דוחה את המחסנית

מגע לקוי בין מחסניות ההדפסה לבין התושבות של המחסניות עלול לגרום לדחיית המחסניות. במקרה כזה, נסה לנקות את המגעים החשמליים על-גבי מחסניות ההדפסה והתושבות של מחסניות ההדפסה:

1. הוצא את מחסנית ההדפסה מהמדפסת, (ראה [הכנסת מחסניות ההדפסה](#)).

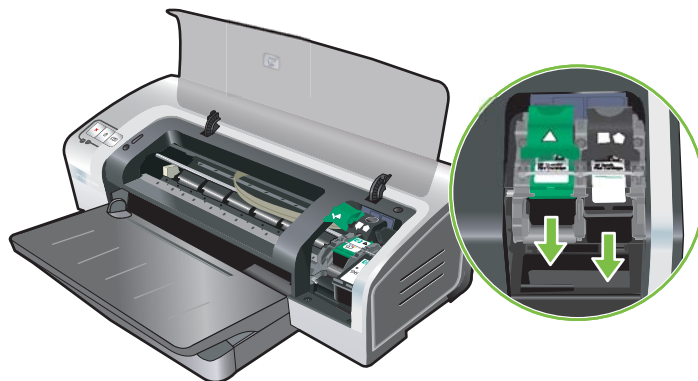

2. נקה את המגעים החשמליים על-גבי תושבת מחסנית ההדפסה בעזרת צמר גפן יבש.

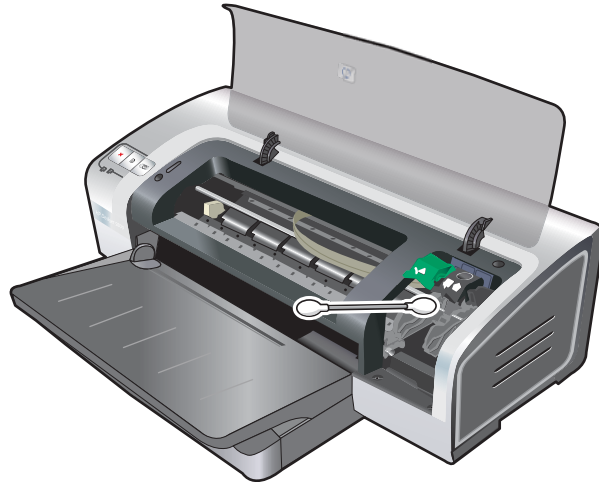

3. נקה את המגעים החשמליים על-גבי מחסנית ההדפסה בעזרת מטלית רכה, יבשה ונטולת מוך.

זהירות כדי למנוע נזק למגעים החשמליים, יש לנגב את המגעים פעם אחת בלבד. אין לנגב את חרירי הדיו של מחסנית ההדפסה.

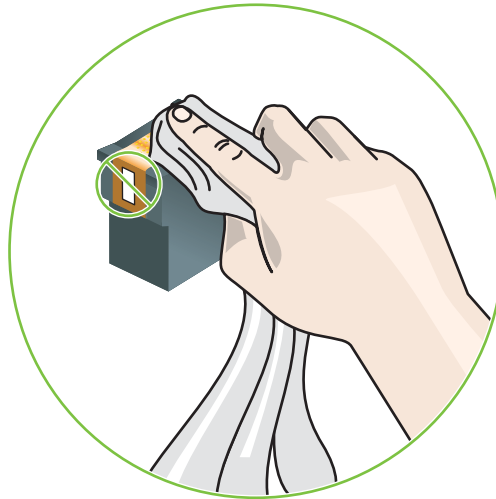

4. התקן חזרה את מחסנית ההדפסה במקומה.

ההדפסה נמשכת זמן רב

בדוק את תצורת המערכת

ודא כי המחשב עומד בדרישות המערכת המינימליות של המדפסת. ראה [מפרט המדפסת והצהרת תאימות](#).

בדוק את מספר התוכנות הפועלות במחשב

ייתכן שתוכניות רבות מדי פועלות באותו הזמן. סגור את כל התוכניות שאינן בשימוש.

בדוק את ההגדרות של תוכנת המדפסת

ההדפסה איטית יותר בעת בחירה בהגדרות איכות ההדפסה מיטבית או dpi מרבית. כדי להאיץ את מהירות ההדפסה, בחר הגדרות הדפסה שונות במנהל המדפסת. ראה [שינוי הגדרות ההדפסה](#).

קובץ גדול מודפס.

המצב בו קובץ גדול מודפס בפרק זמן ארוך הינו תקין.

ייתכן שהמדפסת נמצאת במצב הדפסה גיבוי דיו (Ink-backup Printing Mode).

המדפסת נכנסת אל מצב הדפסה גיבוי דיו (Ink-backup Printing Mode) כאשר אחת ממחסניות ההדפסה הוסרה. החלף את מחסנית ההדפסה החסרה במחסנית חדשה. ראה [שינוי הגדרות ההדפסה](#).

מודפס עמוד ריק

כפש מחסניות הדפסה ריקות

אם אתה מדפיס טקסט ומודפס עמוד ריק, ייתכן שמחסנית ההדפסה ריקה. ראה [הכנסת מחסניות ההדפסה](#).

אם מותקן Toolbox (ארגז כלים), בדוק את רמות הדיו של מחסנית ההדפסה מתוך הכרטיסייה **Estimated Ink Level** (מפלס דיו משוער).

ייתכן שאתה מדפיס במצב הדפסה גיבוי דיו (Ink-backup Printing Mode). המדפסת נכנסת אל מצב הדפסה גיבוי דיו (Ink-backup Printing Mode) כאשר אחת ממחסניות ההדפסה ריקה או הוסרה. החלף את מחסנית ההדפסה החסרה במחסנית חדשה.

סרט ההדבקה להגנה של חרירי מחסנית ההדפסה לא הוסר.

ודא שסרט ההדבקה המגן הוסר מעל חרירי מחסנית הדיו (ראה [הכנסת מחסניות ההדפסה](#)).

בדוק הגדרות של חומרי הדפסה

- ודא שבחרת את ההגדרות המתאימות של איכות ההדפסה במנהל המדפסת עבור חומרי ההדפסה המוטענים במגש. לדוגמה, האפשרות dpi מרבית זמינה עבור נייר צילום בלבד ולא ניתן להשתמש בה עם סוגים אחרים של חומרי הדפסה.

- ודא כי הגדרות העמוד במנהל המדפסת מתאימות לרוחב חומרי ההדפסה שהוטענו במגש. ראה [שינוי הגדרות ההדפסה](#).

חלקים מהעמוד המודפס חסרים או שגויים

בדוק את הגדרות השוליים

ודא כי הגדרות השוליים במסמך אינן חורגות מאזור ההדפסה של המדפסת. ראה [הגדרת שוליים מינימליים](#).

ייתכן שהמדפסת נמצאת במצב הדפסה גיבוי דיו (Ink-backup Printing Mode).

המדפסת נכנסת אל מצב הדפסה גיבוי דיו (Ink-backup Printing Mode) כאשר אחת ממחסניות ההדפסה הוסרה. החלף את מחסנית ההדפסה החסרה במחסנית חדשה (ראה [הכנסת מחסניות ההדפסה](#)).

בדוק את רמות הדיו במחסניות ההדפסה

ייתכן שהדיו באחת ממחסניות ההדפסה עומד להיגמר. כדי להציג את רמות הדיו, הדפס דף אבחון (ראה [הדפסת דף אבחון](#)). (עבור Windows, אם מותקן Toolbox (ארגז כלים), תוכל למצוא מידע אודות רמות הדיו על-ידי לחיצה על הכרטיסייה **מפלס דיו משוער**). אם מחסנית ההדפסה עומדת להתרוקן, החלף אותה (ראה [הכנסת מחסניות ההדפסה](#)).

ייתכן שיש צורך בניקוי מחסניות ההדפסה

בצע את הליך הניקוי האוטומטי (ראה [ניקוי מחסניות ההדפסה](#)).

בדוק את הגדרות ההדפסה הצבעונית

ודא כי האפשרות הדפסה בגוני אפור (Print in Grayscale) לא נבחרה במנהל המדפסת.

בדוק את מיקום ההדפסה והאורך של כבל ה-USB

שדות אלקטרומגנטיים גבוהים (כגון אלה שמפיקים כבלי USB) עשויים לעתים לעוות הדפסים במעט. הזז את המדפסת הרחק ממקור השדות האלקטרומגנטיים. כמו כן, מומלץ להשתמש בכבל USB באורך שאינו עולה על 3 מטרים (9.8 רגל) כדי להקטין את השפעת השדות האלקטרומגנטיים.

מיקום הטקסט או הגרפיקה שגוי

בדוק את אופן הטעינה של חומרי הדפסה

ודא שמכווני הרוחב והאורך של חומרי ההדפסה צמודים לקצוות ערימת חומר ההדפסה וכי המגש אינו עמוס מדי. ראה [טעינת חומרי הדפסה במגש ההזנה](#).

בדוק את גודל חומרי ההדפסה

- התוכן בעמוד עלול להיחתך אם גודל המסמך גדול יותר מחומר ההדפסה שבשימוש.
- ודא כי גודל חומרי ההדפסה שנבחר במנהל המדפסת מתאים לגודל חומרי ההדפסה שהוטענו במגש. ראה [שינוי הגדרות ההדפסה](#).
- אם אתה משתמש במחשב בעל מערכת הפעלה Windows, בחר באפשרות **חיקוי שוליים של LaserJet (Emulate LaserJet Margins)** במנהל המדפסת כדי לשנות את גודל המסמך בהתאם לגודל חומרי ההדפסה הנוכחי שנבחר. ראה [שינוי הגדרות ההדפסה](#).

בדוק את הגדרות השוליים

אם הטקסט או הגרפיקה נקטעו בשולי הדף, ודאו שהגדרות השוליים במסמך אינן חורגות מאזור ההדפסה של המדפסת. ראה [הגדרת שוליים מינימליים](#).

בדוק את ההגדרה של כיוון ההדפסה

ודא כי גודל חומרי ההדפסה וכיוון ההדפסה שנבחרו ביישום מתאימים להגדרות במנהל ההדפסה. ראה [שינוי הגדרות ההדפסה](#).

בדוק את מיקום המדפסת והאורך של כבל ה-USB

שדות אלקטרומגנטיים גבוהים (כגון אלה שמפיקים כבלי USB) עשויים לעתים לעוות הדפסים במעט. הזז את המדפסת הרחק ממקור השדות האלקטרומגנטיים. כמו כן, מומלץ להשתמש בכבל USB באורך שאינו עולה על 3 מטרים (9.8 רגל) כדי להקטין את השפעת השדות האלקטרומגנטיים.

אם הפתרונות המוצעים לעיל אינם עוזרים, ייתכן שהגורם לבעיה הוא חוסר היכולת של היישום לפרש את הגדרות ההדפסה כראוי. עיין בהערות המוצר לחיפוש התנגשויות מוכרות בתוכנה, עיין בתיעוד היישום או פנה ליצרן התוכנה לקבלת עזרה ספציפית.

איכות הדפסה גרועה והדפסים לא צפויים

סעיף זה מספק פתרונות לבעיות באיכות ההדפסה.

- [הדפסים באיכות גרועה](#)
- [מודפסים תווים חסרי משמעות](#)
- [הדיו נמרח](#)
- [הדיו אינו ממלא לגמרי את הטקסט או הגרפיקה](#)
- [ייתכן שיש צורך בשינוי הגדרות ההדפסה](#)
- [הפלט דהוי או בעל צבעים עמומים](#)
- [צבעים מודפסים בשחור לבן](#)
- [מודפסים צבעים שגויים](#)
- [ההדפס מציג זליגת צבעים](#)
- [הצבעים אינם מיושרים כראוי](#)
- [קווים או נקודות חסרים בטקסט או בגרפיקה](#)

הדפסים באיכות גרועה

בדוק את מחסניות ההדפסה

החלף את מחסניות ההדפסה הסתומות (ראה [שימוש במחסניות ההדפסה](#)) ונסה להדפיס שוב.

ייתכן שהמדפסת נמצאת במצב הדפסה גיבוי דיו (Ink-backup Printing Mode).

המדפסת נכנסת אל מצב הדפסה גיבוי דיו (Ink-backup Printing Mode) כאשר אחת ממחסניות ההדפסה ריקה או הוסרה. החלף את מחסנית ההדפסה החסרה במחסנית חדשה (ראה [הכנסת מחסניות ההדפסה](#)).

בדוק את רמות הדיו במחסניות ההדפסה

ייתכן שהדיו באחת ממחסניות ההדפסה עומד להיגמר. כדי להציג את רמות הדיו, הדפס דף אבחון (ראה [הדפסת דף אבחון](#)). (עבור Windows, אם מותקן Toolbox (ארגז כלים), תוכל למצוא מידע אודות רמות הדיו על-ידי לחיצה על הכרטיסייה **מפלס דיו משוער**. עבור Macintosh, פתח את לוח רמת הדיו מארגז הכלים של HP Inkjet Toolbox). אם מחסנית ההדפסה עומדת להתרוקן, החלף אותה (ראה [הכנסת מחסניות ההדפסה](#)).

ייתכן שיש צורך בניקוי מחסניות ההדפסה

בצע את הליך הניקוי האוטומטי (ראה [ניקוי מחסניות ההדפסה](#)).

בדוק את איכות הנייר

ייתכן שהנייר לח או קשיח מדי. ודא שחומרי ההדפסה שבשימוש עומדים במפרטים של HP (ראה [בחירת חומרי הדפסה](#)) ונסה להדפיס שוב.

בדוק את סוג חומרי ההדפסה שטעונים במדפסת

- ודא שהמגש תומך בסוג חומרי ההדפסה שטענת. ראה [הבנת מפרטים עבור חומרי ההדפסה הנתמכים](#).
- ודא שבחרת את המגש שמכיל את חומרי ההדפסה הרצויים במנהל המדפסת. ראה [שינוי הגדרות ההדפסה](#).

בדוק את הגלגלים במדפסת

ייתכן שהגלגלים במדפסת מלוכלכים ובכך גורמים להופעת קווים או כתמים על ההדפסים. כבה את המדפסת, נתק את כבל החשמל, נקה את הגלגלים במדפסת באמצעות אלכוהול איזופרופילי ומטלית נטולת מוך ונסה להדפיס שוב.

בדוק את מיקום המדפסת והאורך של כבל ה-USB

שדות אלקטרומגנטיים גבוהים (כגון אלה שמפיקים כבלי USB) עשויים לעתים לעוות הדפסים במעט. הזז את המדפסת הרחק ממקור השדות האלקטרומגנטיים. כמו כן, מומלץ להשתמש בכבל USB באורך שאינו עולה על 3 מטרים (9.8 רגל) כדי להקטין את השפעת השדות האלקטרומגנטיים.

מודפסים תווים חסרי משמעות

אם אירעה הפרעה במהלך הדפסת עבודה, ייתכן שהמדפסת לא זיהתה את שארית העבודה.

בטל את עבודת ההדפסה והמתן עד שהמדפסת חוזרת למצב מוכן. אם המדפסת אינה חוזרת למצב מוכן, בטל את כל עבודות ההדפסה והמתן שוב. כאשר המדפסת מוכנה, שלח מחדש את העבודה. אם מוצגת הנחיה במחשב לנסות להדפיס את העבודה שוב, לחץ על **Cancel** (ביטול).

בדוק את חיבורי הכבל

ודא שכבל ה-USB מחובר היטב בשני הקצוות. אם הבעיה נמשכת, כבה את המדפסת, נתק את הכבל מהמדפסת, הפעל את המדפסת מבלי לחבר את הכבל ומחק עבודות הדפסה שנותרו בתוכנית ההדפסה ברקע. כאשר נורית ההפעלה דולקת ואינה מהבהבת, חבר מחדש את הכבל.

בדוק את קובץ המסמך

ייתכן שקובץ המסמך פגום. אם הדפסת מסמכים אחרים מיישום זה מתבצעת בהצלחה, נסה להדפיס עותק גיבוי של המסמך, אם הוא זמין.

הדיו נמרח

בדוק את הגדרות ההדפסה

- בעת הדפסת מסמכים המשתמשים בכמות דיו רבה, הנח להם להתייבש זמן רב יותר לפני שתטפל בהדפסים. הדבר נכון במיוחד עבור שקפים. במנהל המדפסת, בחר באיכות ההדפסה **Best** (מיטבית).
- מסמכים צבעוניים בעלי צבעים עשירים ומעורבים עלולים להתקמט או ליצור מריחות בזמן ההדפסה באמצעות איכות ההדפסה **Best** (מיטבית). נסה להשתמש בהגדרות ההדפסה האחרות כגון **Draft** (טיוטה) כדי להקטין את כמות הדיו. אפשרות נוספת היא להשתמש בנייר מסוג Premium של HP המיועד להדפסת מסמכים שופעי צבע. ראה [שינוי הגדרות ההדפסה](#).

בדוק את סוג חומרי ההדפסה

סוגים מסוימים של חומרי הדפסה אינם מגיבים היטב לדיו. הדיו יתייבש לאט יותר ועלולות להיווצר בהם מריחות. ראה [בחירת חומרי הדפסה](#).

בדוק את הגדרות השוליים

- אם אתה משתמש במחשב בעל מערכת הפעלה Windows, ודא שהאפשרות **Minimize Margins** (צמצום שוליים) לא נבחרה. ראה [שינוי הגדרות ההדפסה](#).



הערה כמו כן, ניתן לגשת למאפיין זה מתוך הכרטיסייה **Printing Shortcuts** (קיצורי דרך להדפסה). (פתח את מנהל המדפסת, בחר את הכרטיסייה **Printing Shortcuts** (קיצורי דרך להדפסה) ובחר את המאפיין מתוך הרשימה הנפתחת **What do you want to do**? (מה ברצונך לעשות?).)

- הרחב את השוליים במסמך. לקבלת מידע נוסף, עיין בתיעוד שצורף ליישום.

הדיו אינו ממלא לגמרי את הטקסט או הגרפיקה

ייתכן שהמדפסת נמצאת במצב הדפסה גיבוי דיו (Ink-backup Printing Mode).

המדפסת נכנסת אל מצב הדפסה גיבוי דיו (Ink-backup Printing Mode) כאשר אחת ממחסניות ההדפסה ריקה או הוסרה. החלף את מחסנית ההדפסה החסרה במחסנית חדשה (ראה [הכנסת מחסניות ההדפסה](#)).

בדוק את רמות הדיו במחסניות ההדפסה

ייתכן שהדיו באחת ממחסניות ההדפסה עומד להיגמר. כדי להציג את רמות הדיו, הדפס דף אבחון (ראה [הדפסת דף אבחון](#)). (אם מותקן Toolbox (ארגז כלים), תוכל למצוא מידע אודות רמות הדיו על-ידי לחיצה על הכרטיסייה **Estimated Ink Level** (מפלס דיו משוער). אם מחסנית ההדפסה עומדת להתרוקן, החלף אותה (ראה [הכנסת מחסניות ההדפסה](#)).

ייתכן שיש צורך בניקוי מחסניות ההדפסה

בצע את הליך הניקוי האוטומטי (ראה [ניקוי מחסניות ההדפסה](#)).

בדוק את סוג חומרי ההדפסה

סוגים מסוימים של חומרי הדפסה אינם מגיבים היטב לדיו. הדיו יתייבש לאט יותר ועלולות להיווצר בהם מריחות. ראה [בחירת חומרי הדפסה](#).

ייתכן שיש צורך בשינוי הגדרות ההדפסה

שנה את הגדרות ההדפסה למצב איכות הדפסה גבוהה יותר (למשל, ממצב **Draft** (טייטה) למצב **Normal** (רגיל), או ממצב **Normal** (רגיל) למצב **Best** (מיטבית)).

הפלט דהוי או בעל צבעים עמומים

בדוק את מצב ההדפסה

המצב **רגילה מהירה** (FastNormal) והמצב **טייטה** (Draft) במנהל המדפסת מאפשרים הדפסה בקצב מהיר יותר. מצבים אלה טובים להדפסת טיוטות. לקבלת תוצאות טובות יותר, בחר במצב **רגילה** (Normal) או **מיטבית** (Best). ראה [שינוי הגדרות ההדפסה](#).

ייתכן שאינך משתמש במחסנית ההדפסה המתאימה ביותר לפרוייקט

לקבלת התוצאות המיטביות, השתמש במחסנית להדפסת צילומים של HP או במחסנית להדפסת צילומים באפור של HP להדפסת צילומים צבעוניים או בשחור לבן והשתמש במחסנית להדפסה בשחור HP להדפסת מסמכי טקסט.

בדוק את ההגדרה של סוג הנייר

בעת הדפסה על-גבי שקפים או חומרי הדפסה מיוחדים אחרים, בחר את סוג חומר ההדפסה המתאים במנהל המדפסת. ראה [הדפסה על-גבי נייר בגודל מותאם אישית](#).

בדוק את מחסניות ההדפסה

אם נקטעו שורות בטקסט או תמונות או שלא הודפסו כראוי, ייתכן שאחת או יותר ממחסניות הדיו התרוקנה מדיו או שהיא פגומה. הדפס עמוד אבחון כדי לסקור את הביצועים של מחסניות ההדפסה (ראה [הדפסת דף אבחון](#)). במידת הצורך, נקה את מחסניות ההדפסה (ראה [ניקוי מחסניות ההדפסה](#)) או החלף את המחסניות במחסניות חדשות (ראה [הכנסת מחסניות ההדפסה](#)).

צבעים מודפסים בשחור לבן

בדוק את הגדרות ההדפסה

ודא כי האפשרות הדפסה בגוני אפור (Print in Grayscale) לא נבחרה במנהל המדפסת.

המדפסת מדפיסה במצב הדפסה גיבוי דיו (Ink-backup Printing Mode).

אם המדפסת מדפיסה במצב הדפסה גיבוי דיו (Ink-backup Printing Mode) באמצעות המחסנית להדפסת צילומים, המחסנית להדפסה בשחור או המחסנית להדפסת צילומים באפור, צבעים יודפסו כשחור-לבן. ודא שמחסניות ההדפסה הנכונות מותקנות.

מודפסים צבעים שגויים

בדוק את הגדרות ההדפסה

ודא כי האפשרות הדפסה בגוני אפור (Print in Grayscale) לא נבחרה במנהל המדפסת.

בדוק את מחסניות ההדפסה

בכל פעם שאיכות ההדפסה מתדרדרת באופן משמעותי, ייתכן שיש צורך בניקוי מחסנית ההדפסה. ראה [שימוש במחסניות ההדפסה](#).

אם אזל הדיו באחת ממחסניות ההדפסה, ייתכן שצבע שגוי יודפס. ראה [הכנסת מחסניות ההדפסה](#).

ההדפס מציג זליגת צבעים

בדוק את הגדרות ההדפסה

הגדרות מסוימות של סוג חומרי הדפסה (כגון 'שקפים' ו'ניירות צילום') והגדרות של איכות הדפסה (כגון 'מיטבית') דורשות כמות דיו גדולה יותר לעומת הגדרות אחרות. בחר הגדרות הדפסה אחרות במנהל המדפסת וודא שבחרת בסוג המתאים של חומרי ההדפסה. ראה [שינוי הגדרות ההדפסה](#).

בדוק את מחסניות ההדפסה

ודא שאיש לא נגע במחסניות ההדפסה. תהליכי המילוי מחדש והשימוש בסוגי דיו שאינם מתאימים עלולים לשבש את מערכת ההדפסה המורכבת, וכתוצאה מכך לפגום באיכות ההדפסה ואף לגרום נזק למדפסת. HP אינה מספקת אחריות או תמיכה למחסניות הדפסה שמולאו מחדש. לקבלת מידע הזמנה, ראה [חומרים מתכלים ואביזרים של HP](#).

הצבעים אינם מיושרים כראוי

בדוק את מחסניות ההדפסה

מחסניות ההדפסה מתיישרות באופן אוטומטי בעת החלפת מחסנית. עם זאת, ייתכן שתבחין בשיפור באיכות ההדפסה אם תבצע את הליך היישור בעצמך. ראה [שימוש במחסניות ההדפסה](#).

בדוק את מיקום הגרפיקה

השתמש במאפיין שינוי גודל או תצוגה מקדימה שבתוכנה כדי לבדוק אם ישנם פערים במיקום הגרפיקה בעמוד.

קווים או נקודות חסרים בטקסט או בגרפיקה

ייתכן שהמדפסת נמצאת במצב הדפסה גיבוי דיו (Ink-backup Printing Mode).

המדפסת נכנסת אל מצב הדפסה גיבוי דיו (Ink-backup Printing Mode) כאשר אחת ממחסניות ההדפסה ריקה או הוסרה. החלף את מחסנית ההדפסה החסרה במחסנית חדשה (ראה [הכנסת מחסניות ההדפסה](#)).

בדוק את רמות הדיו במחסניות ההדפסה

ייתכן שהדיו באחת ממחסניות ההדפסה עומד להיגמר. כדי להציג את רמות הדיו, הדפס דף אבחון (ראה [הדפסת דף אבחון](#)). (עבור Windows, אם מותקן Toolbox (ארגז כלים), תוכל למצוא מידע אודות רמות הדיו על-ידי לחיצה על הכרטיסייה **Estimated Ink Level** (מפלס דיו משוער).) אם מחסנית ההדפסה עומדת להתרוקן, החלף אותה (ראה [הכנסת מחסניות ההדפסה](#)).

ייתכן שיש צורך בניקוי מחסניות ההדפסה

בצע את הליך הניקוי האוטומטי (ראה [ניקוי מחסניות ההדפסה](#)).

בדוק את רפידות המגעים של מחסנית ההדפסה

ייתכן שיש צורך בניקוי רפידות המגעים של מחסנית ההדפסה. ראה [שימוש במחסניות ההדפסה](#).

פתרון בעיות בהזנת נייר

סעיף זה מספק פתרונות לבעיות נפוצות בהזנת נייר.

- [אירעה בעיה נוספת בהזנת נייר](#)

לקבלת מידע אודות פתרון חסימות נייר, ראה [שחרור נייר תקוע](#).

אירעה בעיה נוספת בהזנת נייר

המדפסת או המגש אינם תומכים בחומרי ההדפסה

השתמש רק בחומרי הדפסה הנתמכים במדפסת ובמגש שבשימוש. ראה [הבנת מפרטים עבור חומרי ההדפסה הנתמכים](#).

חומרי הדפסה אינם נאספים ממגש ההזנה

- ודא שמכוני חומרי ההדפסה ממוקמים לפי הסימונים המתאימים במגשים עבור גודל חומרי ההדפסה שאתה טוען. כמו כן, ודא שהמכוונים צמודים, אך לא מהודקים, לערימה.
- ודא כי חומרי ההדפסה במגש אינם מסולסלים. יישר את הנייר על-ידי כיפופו בעדינות בכיוון הפוך לסלסול.
- ודא שהמגש הוכנס כראוי.

חומרי ההדפסה אינם יוצאים כראוי מהמדפסת

- ודא שמאריך מגש הפלט נמשך החוצה, אחרת הדפים המודפסים עלולים ליפול מהמדפסת.
- הסר חומרי הדפסה מיותרים ממגש הפלט. ישנה מגבלה החלה על מספר הגליונות שהמגש יכול להכיל.
- אם יחידת ההדפסה הדו-צדדית אינה מותקנת כראוי במהלך עבודת הדפסה דו-צדדית, חומרי ההדפסה עלולים לצאת מהחלק האחורי של המדפסת. התקן מחדש את יחידת ההדפסה הדו-צדדית או סגור את המכסה שלה.

הדפים נטויים

ודא שחומרי ההדפסה הטעונים במגש ההזנה מיושרים לפי המכוונים הימניים והקדמיים.

המדפסת מושכת כמה דפים בכל פעם

- ודא שמכוני חומרי ההדפסה ממוקמים לפי הסימונים המתאימים במגשים עבור גודל חומרי ההדפסה שאתה טוען. כמו כן, ודא שהמכוונים צמודים, אך לא מהודקים, לערימה.
- ודא שהמגש אינו עמוס מדי בנייר.
- בעת טעינת הנייר, הימנע מנפנוף הערימה. נפנוף הנייר עלול לגרום להצטברות חשמל סטטי ולהחמיר בעיות של משיכת דפים מרובים.
- בעת הכנסה מחדש של מגש לתוך המדפסת, עשה זאת בעדינות. הכנסת המגש בכוח כאשר הוא מכיל ערימת נייר מלאה עלולה לגרום לגליונות להחליק לתוך המדפסת ולגרום למדפסת להיתקע או למשוך גליונות מרובים בכל פעם.

פתרון בעיות התקנה

סעיף זה מספק פתרונות לבעיות נפוצות בהתקנה.

- [בעיות בהדפסת דף יישור](#)

- [בעיות בהתקנת התוכנה](#)

בעיות בהדפסת דף יישור

בעת התקנה או החלפה של מחסניות הדפסה, המדפסת מדפיסה דף יישור באופן אוטומטי כדי ליישר את המחסניות. תהליך זה נמשך כשבע דקות ולאחר השלמתו, ניתן לזרוק את דף היישור שהודפס. אם המדפסת אינה מדפיסה את הדף, ראה [עצות ומשאבים לפתרון בעיות](#).

בעיות בהתקנת התוכנה

ודא את דרישות המחשב

ודא כי המחשב עומד בדרישות המערכת. ראה [מפרט המדפסת והצהרת תאימות](#).

ודא שביצעת את פעולות ההכנה להתקנה

- לפני התקנת תוכנה במחשב בעל מערכת הפעלה Windows, ודא כי כל התוכניות האחרות סגורות.
- אם המחשב אינו מזהה את הנתבי שהוקלד אל כונן התקליטורים, ודא כי ציינת את אות הכונן הנכונה.
- אם המחשב אינו מזהה את תקליטור ההתקנה בכונן התקליטורים, ודא כי התקליטור אינו פגום. ניתן להוריד את מנהל המדפסת מהכתובת <http://www.hp.com/support/>.

התקן מחדש את תוכנת המדפסת

אם אתה משתמש ב-Windows והמחשב לא מסוגל לזהות את המדפסת, הפעל את תוכנית השירות Scrubber (הנמצאת בתיקייה Utils/Scrubber בתקליטור ההתקנה) כדי לבצע הסרת התקנה נקייה של מנהל המדפסת. הפעל את המחשב מחדש והתקן מחדש את מנהל המדפסת. ראה [הסרת ההתקנה של תוכנת המדפסת](#).

שחרור נייר תקוע

השתמש בשיטות הבאות כדי לאתר ולשחרר נייר תקוע. לקבלת מידע אודות מניעת היתקעות הנייר, ראה [עצות למניעת היתקעות נייר](#).

הערה כדי שנייר תקוע לא ייקרע בתוך המדפסת, נסה לתפוס נייר תקוע בעזרת שתי הידיים והפעל לחץ שווה בשני הצדדים בעת משיכת הנייר כלפיך. 

אזהרה! ודא שכיבית את המדפסת וניתקת אותה לפני ביצוע הליך זה. שחרור נייר תקוע בזמן שחלקים במדפסת נעים עלול לגרום לפציעה. 

1. כבה את המדפסת ולאחר מכן נתק אותה.
2. הסר את לוח הגישה האחורי, משוך את הנייר התקוע ולאחר מכן התקן חזרה את לוח הגישה האחורי.

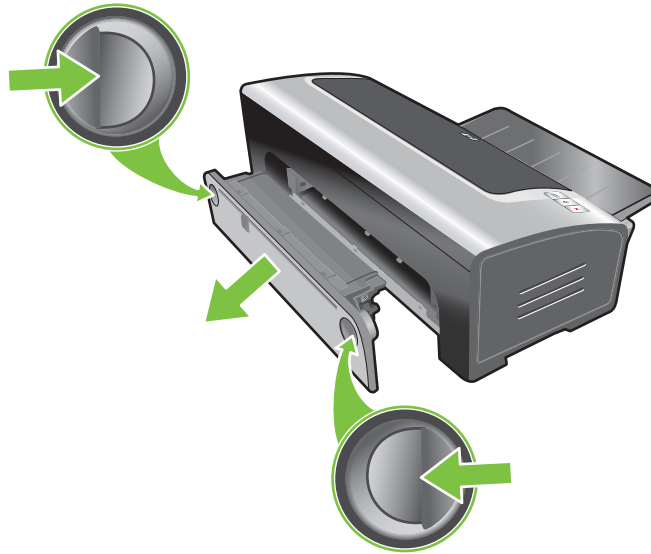

3. הסר את המכסה האחורי מהיחידה להדפסה דו-צדדית (אם היחידה מותקנת), הוצא נייר תקוע והחזר את המכסה האחורי. אם לא ניתן לראות את הנייר התקוע לאחר הסרת המכסה האחורי, הסר את היחידה להדפסה דו-צדדית כדי לאתר את הנייר התקוע.

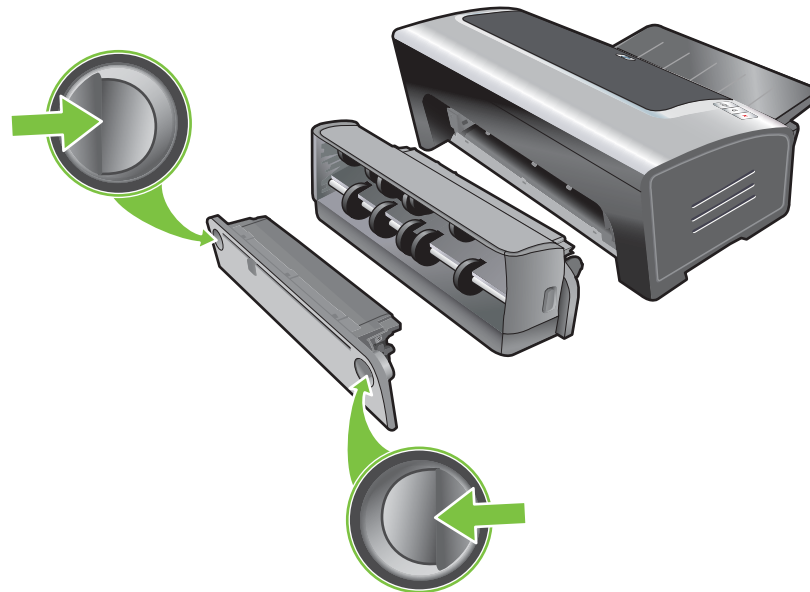

4. הרם את מגש הפלט והוצא נייר תקוע ממגש ההזנה.

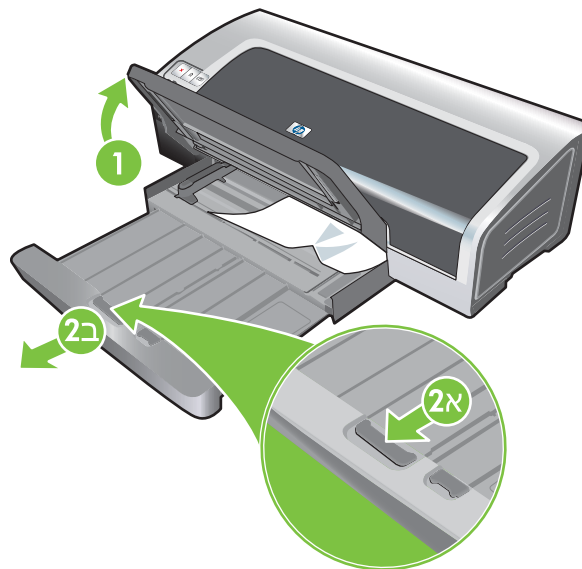

5. פתח את המכסה העליון. תושבת מחסניות ההדפסה אמורה לחזור לצד ימין של המדפסת. אם התושבת אינה חוזרת לצד ימין, כבה את המדפסת ולאחר מכן הזז את התושבת לצד ימין. משוך אליך את הנייר התקוע.

זהירות אל תשלח יד לתוך המדפסת כאשר המדפסת מופעלת ותושבת מחסניות ההדפסה תקועה. 

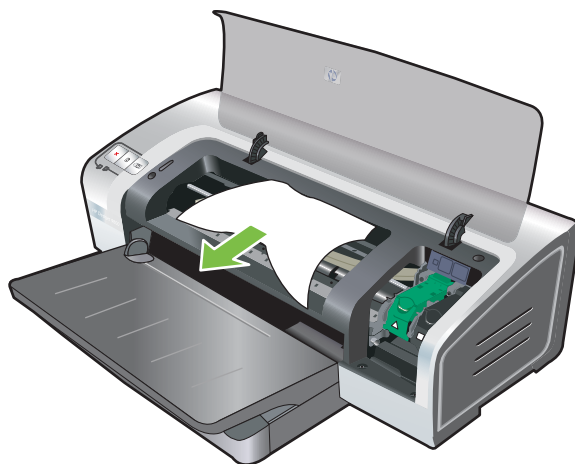

לאחר שחרור הנייר התקוע, סגור את כל המכסים, הפעל את המדפסת (אם כיבית אותה) ולחץ על הלחצן **חידוש פעולה**. הדפסת עבודת ההדפסה תמשיך על-גבי העמוד הבא. עליך לשלוח להדפסה שנית עמודים שנתקעו במדפסת.

עצות למניעת היתקעות נייר

- ודא כי דבר אינו חוסם את נתיב הנייר.
- אל תשתמש בחומרי הדפסה שניזוקו, בחומרים מגולגלים או בחומרים מקומטים. מומלץ לא להשתמש בנייר שחלקים ממנו חתוכים או מחוררים או בנייר בעל מרקם עשיר או בעל תבליטים.
- כדי להבטיח הזנה תקינה של חומרי הדפסה, טען סוג אחד בלבד של חומרי הדפסה בו-זמנית במגש ההזנה או בחריצי ההזנה הידנית.
- ודא כי הנייר הוטען כהלכה. ראה **טעינת חומרי הדפסה במגש ההזנה**.
- בעת שימוש בחריץ ההזנה הידנית הקדמי או במגש ההזנה, טען את חומרי ההדפסה כאשר הצד המיועד להדפסה פונה כלפי מטה וצד הימני של חומרי ההדפסה צמוד לקצה הימני של המגש או החריץ. ודא כי מכוון רוחב הנייר ומאריך המגש צמודים לקצוות של חומרי ההדפסה. בעת שימוש בחריץ ההדפסה האחורי, טען את חומרי ההדפסה כאשר הצד המיועד להדפסה פונה כלפי מעלה.
- אל תטען במגש ההזנה יותר מ- 150 גיליונות נייר, או יותר מ- 15 מעטפות או ערמה של חומרי הדפסה החורגת מגובה מכוון רוחב הנייר. אל תטען בחריץ ההזנה הידנית הקדמי יותר מ- 10 גיליונות נייר. טען בחריץ ההזנה הידנית האחורי גיליון נייר אחד בכל פעם.
- הקפד להשתמש בחומרי הדפסה העונים על תנאי הסוג, הגודל והמשקל המפורטים בסעיף **בחירת חומרי הדפסה**. סעיף זה אף מפרט עצות והנחיות בנוגע לחומרי הדפסה מומלצים.

פתרון בעיות בהדפסת צילומים

ראה גם [איכות הדפסה גרועה והדפסים לא צפויים](#) לקבלת מידע נוסף אודות פתרון בעיות.

● ודא כי ההדפסה מתבצעת על-גבי צידם הנכון של חומרי ההדפסה.

- טען את חומרי ההדפסה במגש הקלט ובחריץ ההזנה הידנית הקדמי כאשר הצד המיועד להדפסה פונה כלפי מטה.
- טען את חומרי ההדפסה בחריץ ההזנה הידנית האחורי כאשר הצד המיועד להדפסה פונה כלפי מעלה.

● בדוק את הגדרות ההדפסה

1. פתח את מנהל המדפסת (ראה [הדפסת מסמך](#)).
2. בכרטיסייה **Features** (מאפיינים) (Windows) או בלוח **Paper Type/Quality** (סוג/איכות נייר) (Macintosh), בדוק את ההגדרות הבאות:
 - בחר את סוג נייר הצילום המתאים.
 - בחר את אפשרות הרזולוציה הגבוהה ביותר, כגון **Best** (מיטבית או **Maximum dpi** (מרבית) ברשימה הנפתחת איכות הדפסה.

● הצבעים מוכתמים או שגויים

אם הצבעים בצילומים מופיעים מוכתמים או שגויים, בצע את הפעולות הבאות:

1. בצע כיול של הצבעים (ראה [כיול הצבע](#)). מחסניות להדפסת צילומים צריכות להיות מותקנות במדפסת כדי לבצע כיול צבעים.
2. הדפס את הצילום שנית.
3. אם הצבעים עדיין מופיעים מוכתמים או שגויים, נסה לבצע את הפעולות הבאות:
 - **Windows**: פתח את מנהל המדפסת (ראה [הדפסת מסמך](#)), לחץ על הכרטיסייה **Color** (צבע) ולאחר מכן לחץ על **More color options** (הגדרות צבע נוספות).
 - **Macintosh**: לחץ על **File** (קובץ) ולאחר מכן לחץ על **Print** (הדפס). פתח את הלוח **Paper Type/Quality** (סוג/איכות נייר) ולחץ על הכרטיסייה **Color Options** (אפשרויות צבע).
4. כוון את מחווני גוון הצבע: אם הצבעים צהובים מדי, הזז את מחוון גוון הצבע לכיוון **Cooler** (קר יותר). אם הצבעים כחולים מדי, הזז את מחוון גוון הצבע לכיוון **Warmer** (חם יותר).
5. הדפס את הצילום שנית.

פתרון בעיות בהדפסה ללא שוליים

● בדוק את הגדרות ההדפסה

1. פתח את מנהל המדפסת (ראה [הדפסת מסמך](#)).
2. בכרטיסייה **Features** (מאפיינים) (Windows) או בלוח **Paper Type/Quality** (סוג/איכות נייר) (Macintosh), בדוק את ההגדרות הבאות:
 - ודא כי גודל הנייר שצוין במנהל המדפסת תואם לגודל הנייר הנמצא במגש ההזנה.
 - בחר את סוג הנייר המתאים.

פסים מופיעים בחלק הבהיר של תדפיסים

אם פסים מופיעים בחלק בהיר במרחק של כ-63.6 מ"מ מאחד מהקצוות הארוכים של הצילום, נסה לבצע את הפעולות הבאות:

- התקן מחסנית להדפסת צילומים, (ראה [הכנסת מחסניות ההדפסה](#)).
- נקה את מחסניות ההדפסה, (ראה [ניקוי מחסניות ההדפסה](#)).

התמונה נטויה

- אם הנייר מתעקם תוך כדי הזנתו למדפסת או שהשוליים נראים עקומים, ודא כי מכוון רוחב הנייר ומאריך המגש צמודים לקצות הנייר.

● הדפסה בעזרת מחסנית הדפסה אחת

כדי להדפיס ללא שוליים בעזרת מחסנית הדפסה אחת, יש להתקין את מחסנית ההדפסה בשלושה צבעים. ראה [הדפסה בעזרת מחסנית הדפסה אחת](#).

פתרון בעיות בהדפסת כרזות

- **ודא כי הנייר הוטען כהלכה.**

- אם מספר גליונות מוזנים למדפסת בו-זמנית, ישר את הנייר וקפל אותו מחדש.
- ודא כי הקצה הלא מחובר של ערמת נייר הכרזות מונח למעלה ופונה כלפי המדפסת.
- ודא כי נעשה שימוש בסוג הנייר הנכון עבור הדפסות כרזות.

- **בדוק את הגדרות ההדפסה**

- **1.** פתח את מנהל המדפסת (ראה [הדפסת מסמך](#)).

- **2.** בכרטיסייה **Features** (מאפיינים) (Windows) או בלוח **Paper Type/Quality** (סוג/איכות נייר) (Macintosh), בדוק את ההגדרות הבאות:

- ודא כי האפשרות **HP Banner Paper** (נייר כרזה של HP) מסומנת עבור סוג הנייר.
- ודא כי נבחר גודל הכרזה המתאים.

- **בדוק את התוכנה**

- ודא כי ביישום הפעיל ניתן להדפיס כרזות. ביישומים מסוימים לא ניתן להדפיס כרזות.
- אם מופיע מרווח בקצות הגליונות, ודא כי תוכנת המדפסת פועלת באופן תקין.

פתרון בעיות הדפסה דו-צדדית אוטומטית



הערה בעת שימוש בסוגי חומרי הדפסה שאינם נתמכים, באפשרותך להדפיס על-גבי שני צדי הדף באופן ידני. ראה [ביצוע הדפסה דו-צדדית באופן ידני](#).

- **נייר נתקע בתוך היחידה להדפסה דו-צדדית**
 - לקבלת הוראות, ראה [שחרור נייר תקוע](#).
- **לא ניתן לבחור את האפשרות להדפסה דו-צדדית**
 - ודא כי היחידה להדפסה דו-צדדית מותקנת במדפסת. לחץ לחיצה ימנית על סמל המדפסת. בחר **Properties** (מאפיינים). מתוך הכרטיסייה **Device Settings** (הגדרות התקן), בחר **Duplex Unit** (יחידה להדפסה דו-צדדית). ודא שהיחידה להדפסה דו-צדדית מותקנת.
 - ודא כי היחידה להדפסה דו-צדדית פעילה במנהל המדפסת. ראה [ביצוע הדפסה דו-צדדית אוטומטית](#).
 - ודא כי היחידה להדפסה דו-צדדית תומכת בגודל ובסוג חומרי ההדפסה שנבחרו במנהל המדפסת. ראה [הבנת מפרטים עבור חומרי ההדפסה הנתמכים](#).
- **בעת בחירה באפשרות להדפסה דו-צדדית, מתבצעת הדפסה על-גבי צד אחד בלבד של הדף**
 - ודא כי אפשרויות ההדפסה הנכונות נבחרו במנהל המדפסת וביישום הפעיל. ראה [ביצוע הדפסה דו-צדדית אוטומטית](#).
 - ודא כי נייר הצילום אינו מגולגל. נייר הצילום חייב להיות שטוח לפני ההדפסה. ראה הנחיות בסעיף [הדפסת צילומים דיגיטליים](#).
 - ודא כי היחידה להדפסה דו-צדדית תומכת בגודל ובסוג חומרי ההדפסה שנבחרו במנהל המדפסת. ראה [הבנת מפרטים עבור חומרי ההדפסה הנתמכים](#).
- **השוליים לכריכה אינם מופיעים במקום הנכון**
 1. פתח את מנהל המדפסת (ראה [הדפסת מסמך](#)).
 2. בצע אחת מהפעולות הבאות:
 - *Windows*: לחץ על הכרטיסייה **Features** (מאפיינים).
 - *Macintosh*: פתח את **Two-Sided Printing Panel** (לוח הדפסה דו-צדדית).
 3. בצע אחת מהפעולות הבאות:
 - *Windows*: בחר באפשרות **הפוך דפים למעלה** (Flip Pages Up) כדי לכרוך את הדפים לאורך הקצה העליון (כריכת פנקס). בחר פריסת חוברת מתוך הרשימה הנפתחת **פריסת החוברת היא** (Booklet Layout) (is כדי לכרוך את הדפים לאורך הצד (כריכת ספר).
 - *Macintosh*: בחר את כיוון הכריכה הרצוי (בחר את הסמל המתאים).
- **גודל הנייר משתנה כאשר נבחרת האפשרות להדפסה דו-צדדית**
 - ודא כי היחידה להדפסה דו-צדדית תומכת בגודל הנייר ובסוג ובגודל חומרי ההדפסה שנבחרו במנהל המדפסת. ראה [הבנת מפרטים עבור חומרי ההדפסה הנתמכים](#).

פתרון בעיות הדפסה ברשת

אם נתקלת בבעיות הדפסה במדפסת משותפת ברשת, נסה להיעזר בעצות הבאות.

- אם הלחצן **חידוש פעולה** מהבהב, לחץ עליו והמתן מספר שניות עד שההדפסה תתחיל.
- אם ההדפסה אינה מתחדשת, פתח את המכסה העליון של המדפסת ובדוק אם נתקע נייר. ראה [שחרור נייר תקוע](#).
- ודא כי המדפסת מופעלת וכי המכסה העליון סגור.
- ודא כי לוח הגישה האחורי או היחידה להדפסה דו-צדדית מותקנים כהלכה ונעולים למקומם.
- ודא כי מחסניות ההדפסה מותקנות כהלכה (ראה [הכנסת מחסניות ההדפסה](#)) וכי חומרי ההדפסה הוטענו כהלכה במדפסת (ראה [טעינת חומרי הדפסה במגש ההזנה](#)).
- ודא כי חיבורי כבל הרשת וכבל המדפסת מהודקים למקומם.
- נסה להדפיס עמוד הדגמה כדי לבדוק אם המדפסת מוגדרת כהלכה. ודא כי המדפסת פועלת, החזק את הלחצן **הפעלה** לחוץ, לחץ על הלחצן **חידוש פעולה** פעם אחת ולאחר מכן שחרר את הלחצן **הפעלה**. המדפסת מדפיסה עמוד הדגמה.

הערה לא מומלץ לשתף את המדפסת בסביבות רשת מעורבות של מחשבי Macintosh ו-PC.



לאחר בדיקת המדפסת, נסה להדפיס מסמך ממחשב לקוח אחר ברשת.

אם המסמך נשלח ממחשב לקוח אחר והודפס בהצלחה, כנראה שתצורת המחשב לא הוגדרה כהלכה עבור שימוש במדפסת זו. פנה למנהל המערכת כדי לפתור את הבעיה.

אם המסמך לא הודפס בהצלחה ממחשב לקוח אחר, הדפס עמוד הדגמה.

1. חבר את המדפסת למחשב שבו מותקן Windows.
2. התקן את תוכנת המדפסת במחשב, אם אינה מותקנת כבר.
3. פתח את ארגז הכלים (ראה [שימוש בארגז הכלים](#)).
4. בכרטיסייה **Printer Services** (שירותי מדפסת), לחץ על **Print a Demo Page** (הדפס עמוד הדגמה).

אם עמוד ההדגמה הודפס בהצלחה, המדפסת פועלת באופן תקין אך ייתכן שהגדרות הרשת שגויות. פנה למנהל המערכת לקבלת מידע נוסף.

אם עמוד ההדגמה לא הודפס, ככל הנראה הבעיה נגרמה מתקלה במדפסת או במחשב. לקבלת סיוע, פנה אל מרכז שירות הלקוחות של HP (ראה [שירות לקוחות ואחריות](#)).

לפני שתפנה למרכז שירות הלקוחות של HP, רשום את המספר הסידורי ואת דגם המדפסת וכן כל מידע זמין אודות מערכת המחשב.

7 מדריך נוריות המדפסת

נוריות המדפסת מציינות את סטטוס המדפסת ומועילות באבחון בעיות הדפסה. סעיף זה כולל מידע על נוריות המדפסת, משמעותן ומידע אודות הפעולות שיש לנקוט במידת הצורך.

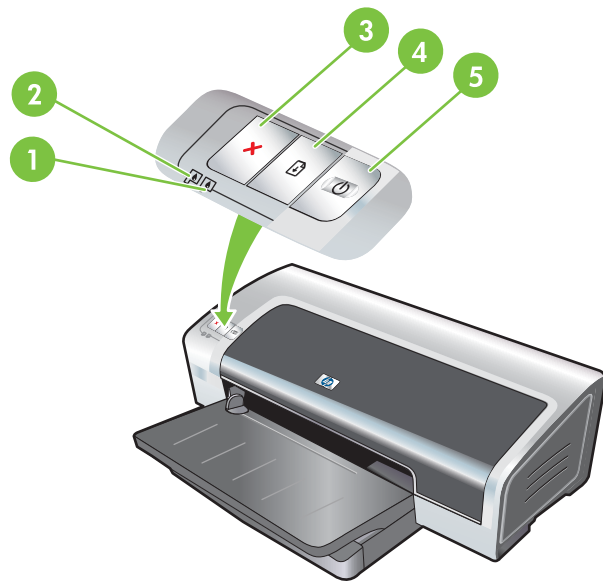

1 נורית מחסנית הדפסה ימנית (מחסנית להדפסת צילומים, מחסנית להדפסה בשחור או מחסנית להדפסה באפור)

2 נורית מחסנית הדפסה שמאלית (מחסנית להדפסה בשלושה צבעים)

3 לחצן ביטול

4 לחצן ונורית חידוש פעולה

5 לחצן ונורית הפעלה

הערה כמו כן, תוכל למצוא תיאורים של נוריות המדפסת בעמוד האבחון של המדפסת: ראה [הדפסת דף אבחון](#).



הבנת נוריות המדפסת

הסבר ופעולה מומלצת

נורית מחסנית ההדפסה השמאלית מציינת את המצב של המחסנית להדפסה בשלושה צבעים; נורית מחסנית ההדפסה הימנית מציינת את מצב המחסנית להדפסת צילומים או המחסנית להדפסה בשחור.

נוריות מחסניות הדפסה עשויות להאיר או להבהב, בשילוב עם מצבים שונים של הנורית 'הפעלה' ו'חידוש פעולה', כפי שמפורט בטבלה זו.

- **מאירה:** מפלס הדיו נמוך או שאזל הדיו במחסנית ההדפסה. החלף בהקדם את מחסנית ההדפסה. ראה [הכנסת מחסניות ההדפסה](#).
- **מהבהבת:** מחסנית ההדפסה פגומה, חסרה או לא מתאימה. התקן שנית את מחסנית ההדפסה או החלף אותה. ראה [הכנסת מחסניות ההדפסה](#). בעת הדפסה בעזרת מחסנית הדפסה אחת, התעלם מנורית זו.

משמעות נוריות המדפסת

נוריות מחסניות ההדפסה השמאלית והימנית.

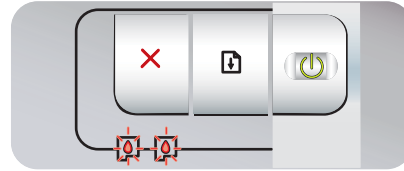

נוריות המדפסת מאירות במחזוריות בעת הפעלת המדפסת.

- לא נדרשת כל פעולה.

נוריות המדפסת מאירות במחזוריות.

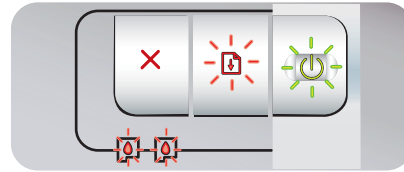

המדפסת מופעלת אך אינה פעילה.

- לא נדרשת כל פעולה.

הנורית 'הפעלה' מאירה.

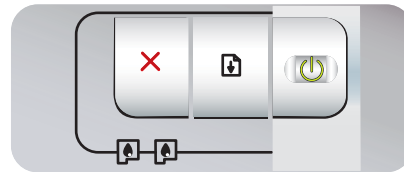

המדפסת מדפיסה או מעבדת עבודת הדפסה.

- לא נדרשת כל פעולה.

הנורית 'הפעלה' מהבהבת.

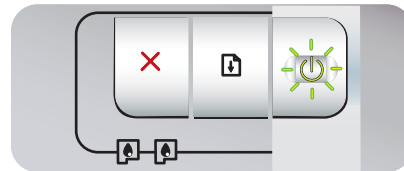

במדפסת מתבצע ביטול של עבודת הדפסה.

- לא נדרשת כל פעולה.

הנורית 'הפעלה' מהבהבת פעמיים, נותרת כבויה, וחוזר חלילה.

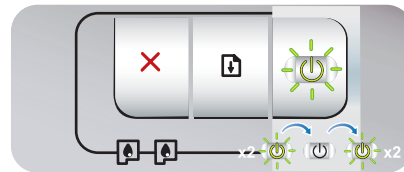

משמעות נוריות המדפסת

הסבר ופעולה מומלצת

הנורית 'הפעלה' מאירה, והנורית 'חידוש פעולה' מהבהבת.

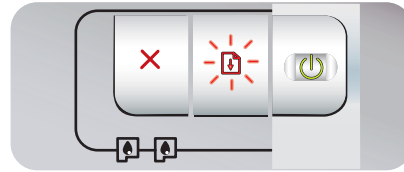

בדוק אם מתקיים אחד התנאים הבאים:

- המדפסת ממתינה לייבוש של חומרי הדפסה מיוחדים. לחץ על הלחצן **חידוש פעולה (Resume)** אם אינך מעוניין להמתיין. באפשרותך לשנות את משך זמן הייבוש במנהל המדפסת. ראה [הדיו נמרח](#).
- הנייר במדפסת אזל. הזן נייר ולחץ על הלחצן **חידוש פעולה (Resume)** כדי להמשיך בביצוע עבודת ההדפסה.
- מידות חומרי ההדפסה/כרזות אינן מתאימות. ודא כי גודל חומרי ההדפסה/כרזות שנבחר במנהל המדפסת מתאים לגודל חומרי ההדפסה/כרזות שהוטעו במדפסת. כדי להוציא את חומרי ההדפסה/כרזות, לחץ על הלחצן **חידוש פעולה (Resume)**.
- עצירת קלט/פלט. ודא כי המחשב פועל כהלכה ושהמדפסת מחוברת כהלכה למחשב. כבה את המדפסת, ולאחר מכן הדלק אותה שוב. לאחר מכן, שלח את עבודת ההדפסה שנית. לבדיקת המערכת, ראה את הקווים המנחים המפורטים ב-[פתרון בעיות](#).

הנורית 'הפעלה' כבויה והנורית 'חידוש פעולה' מהבהבת.

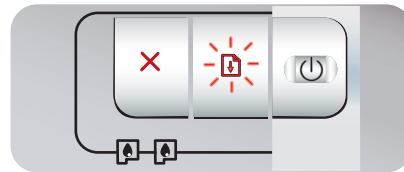

מנוע הנייר נעצר.

- חלץ את הנייר שנתקע. ראה [שחרור נייר נתקע](#). לאחר חילוץ הנייר שנתקע, לחץ על **חידוש פעולה (Resume)** כדי להמשיך בביצוע עבודת ההדפסה.
- אם לא נתקע נייר, לחץ על הלחצן **חידוש פעולה (Resume)**. אם פעולה זו אינה פותרת את הבעיה, כבה את המדפסת ולאחר מכן הפעל אותה שנית. לאחר מכן, שלח את עבודת ההדפסה שנית.

הנוריות 'הפעלה' ו-'חידוש פעולה' מהבהבות יחד בזמנית.

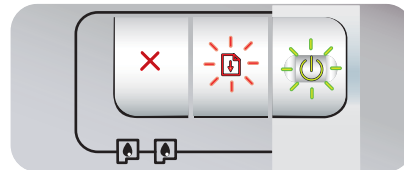

עצירת תושבת מחסניות ההדפסה.

- אם נייר נתקע במדפסת, חלץ את הנייר שנתקע. ראה [שחרור נייר נתקע](#). לאחר חילוץ הנייר שנתקע, לחץ על **חידוש פעולה (Resume)** כדי להמשיך בביצוע עבודת ההדפסה.
- אם לא נתקע נייר, לחץ על הלחצן **חידוש פעולה (Resume)**. אם פעולה זו אינה פותרת את הבעיה, כבה את המדפסת ולאחר מכן הפעל אותה שנית. לאחר מכן, שלח את עבודת ההדפסה שנית.

הנוריות 'הפעלה' ו-'חידוש פעולה' מהבהבות, נוריות מחסנית ההדפסה הימנית והשמאלית מאירות.

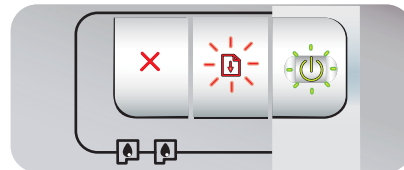

עצירת תחנת השירות.

- פתח את המכסה העליון ונתק את כבל החשמל. המתן שהנוריות 'הפעלה' ו-'חידוש פעולה' יכבו. סגור את המכסה העליון וחבר את כבל החשמל. המתן עד שהמדפסת תופעל מחדש ושלח את עבודת ההדפסה שנית.

כל נוריות המדפסת מהבהבות בזמנית.



שגיאת חומרה.

- ודא כי לא נתקע נייר במדפסת. ראה [שחרור נייר נתקע](#).
- אם אין באפשרותך לחדש את ביצוע עבודת ההדפסה, בטל את עבודת ההדפסה. כבה את המדפסת, הפעל אותה שנית ולאחר מכן נסה להדפיס שוב. אם הבעיה נמשכת, כבה את המדפסת ונתק את הכבל מהמדפסת. חבר חזרה את הכבל, הפעל את המדפסת ולאחר מכן נסה להדפיס שנית.

משמעות נוריות המדפסת

הסבר ופעולה מומלצת

הנוריות 'הפעלה' ו-'חידוש פעולה' מאירות.

בדוק אם מתקיים אחד התנאים הבאים:

- ודא כי המכסה העליון סגור.
- ודא כי לוח הגישה האחורי או היחידה להדפסה דו-צדדית מותקנים כהלכה ונעולים במקומם.

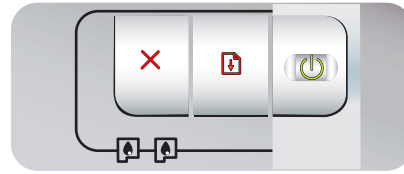

נורית מחסנית ההדפסה השמאלית מאירה, הנורית 'הפעלה' מאירה.

מפלט הדיו נמוך או שאזל הדיו במחסנית להדפסה בשלושה צבעים.

- התקן שנית את מחסנית ההדפסה או החלף אותה. ראה [הכנסת מחסניות ההדפסה](#).
- באפשרותך עדיין להדפיס בעזרת מחסנית הדפסה אחת. ראה [הדפסה בעזרת מחסנית הדפסה אחת](#).

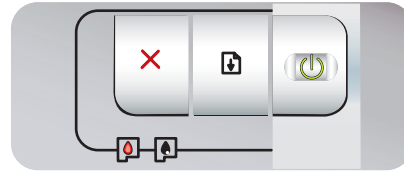

נורית מחסנית ההדפסה הימנית מאירה, הנורית 'הפעלה' מאירה.

מפלט הדיו נמוך או שאזל הדיו במחסנית להדפסת צילומים או במחסנית להדפסה בשחור.

- התקן שנית את מחסנית ההדפסה או החלף אותה. ראה [הכנסת מחסניות ההדפסה](#).
- באפשרותך עדיין להדפיס בעזרת מחסנית הדפסה אחת. ראה [הדפסה בעזרת מחסנית הדפסה אחת](#).

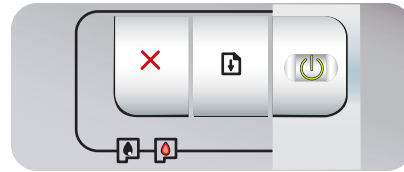

נוריות מחסנית ההדפסה הימנית והשמאלית מאירות, הנורית 'הפעלה' מאירה.

כמות הדיו קטנה או שאזל הדיו במחסניות ההדפסה השמאלית (להדפסה בשלושה צבעים) והימנית (להדפסת צילומים או להדפסה בשחור).

- התקן שנית את מחסניות ההדפסה או החלף אותן. ראה [הכנסת מחסניות ההדפסה](#).

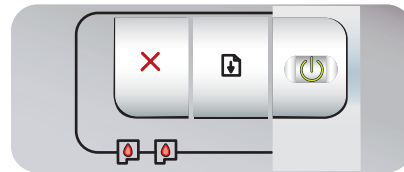

נורית מחסנית ההדפסה השמאלית מהבהבת, הנורית 'הפעלה' מאירה.

המחסנית להדפסה בשלושה צבעים פגומה או חסרה.

- התקן חזרה את מחסנית ההדפסה במקומה. אם השגיאה נמשכת, החלף את מחסנית ההדפסה. ראה [הכנסת מחסניות ההדפסה](#).
- באפשרותך עדיין להדפיס בעזרת מחסנית הדפסה אחת. ראה [הדפסה בעזרת מחסנית הדפסה אחת](#).

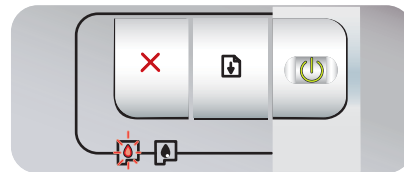

משמעות נוריות המדפסת

נורית מחסנית ההדפסה הימנית מהבהבת, הנורית 'הפעלה' מאירה.

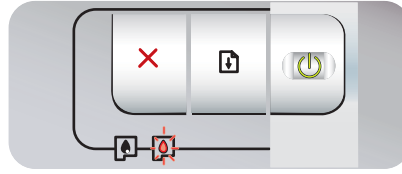

נוריות מחסניות ההדפסה הימנית והשמאלית מהבהבות, הנורית 'הפעלה' מאירה.

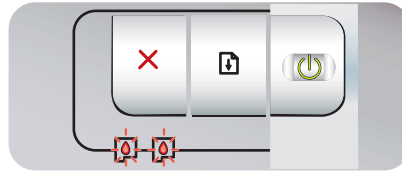

הסבר ופעולה מומלצת

המחסנית להדפסת צילומים או המחסנית להדפסה בשחור פגומה או חסרה.

- התקן חזרה את מחסנית ההדפסה במקומה. אם השגיאה נמשכת, החלף את מחסנית ההדפסה. ראה [הכנסת מחסניות ההדפסה](#).
- באפשרותך עדיין להדפיס בעזרת מחסנית הדפסה אחרת. ראה [הדפסה בעזרת מחסנית הדפסה אחרת](#).

מחסניות ההדפסה השמאלית (להדפסה בשלושה צבעים) והימנית (להדפסת צילומים או להדפסה בשחור) פגומות או חסרות.

- התקן חזרה את מחסנית ההדפסה במקומה. אם השגיאה נמשכת, החלף את מחסנית ההדפסה. ראה [הכנסת מחסניות ההדפסה](#).

8 חומרים מתכלים ואביזרים של HP

כדי להזמין חומרים מתכלים ואביזרים של HP דרך אתר האינטרנט של HP, בקר באתר:

- www.hpshopping.com (ארה"ב)

- www.hpshopping.ca (קנדה)

- www.hp.com/eur/hpoptions (אירופה)

- www.hp.com/paper (אסיה/האוקיינוס השקט)

באפשרותך להזמין חומרי הדפסה מתכלים גם באמצעות ארגז הכלים. סעיף זה כולל את המידע הבא:

- [הזמנת חומרי הדפסה מתכלים דרך ארגז הכלים](#)

- [אביזרים](#)

- [חומרים מתכלים](#)

הזמנת חומרי הדפסה מתכלים דרך ארגז הכלים

בארגז הכלים ניתן להזמין מחסניות הדפסה ישירות מהמחשב. כדי להשתמש בתכונה זו, צריכים להתקיים שלושה תנאים:

- ארגז הכלים חייב להיות מותקן במחשב (נתמך ב-Windows בלבד).
- המדפסת חייבת להיות מחוברת למחשב באמצעות כבל USB.
- נדרשת גישה לאינטרנט.

כדי לבצע הזמנה ישירות מארגז הכלים:

1. לחץ על **Start** (התחל), הצבע על **Programs** (תוכניות), הצבע על **HP Photosmart Pro B8300 series** ולאחר מכן לחץ על **ארגז הכלים של HP Photosmart Pro B8300 series Toolbox**.

או

באזור המצב של שורת המשימות ב-Windows (סמוך לשעון), לחץ על הסמל **Toolbox** (ארגז הכלים).

2. בכרטיסייה **Printer Status** (סטטוס מדפסת), לחץ על **Cartridge Information** (מידע אודות מחסנית הדפסה) ולאחר מכן לחץ על **Order Supplies** (הזמנת חומרים מתכלים). דפדפן ברירת המחדל יפתח ויציג אתר שדרכו תוכל לרכוש חומרי הדפסה מתכלים.

3. פעל בהתאם להוראות שבאתר כדי לבחור ולהזמין חומרי הדפסה מתכלים.

אביזרים

להלן רשימה של אביזרים למדפסת.

אביזר להדפסה דו-צדדית אוטומטית

אביזר להדפסה דו-צדדית אוטומטית של HP

כבל USB

HP USB A-B (2 מ')

HP USB A-B (3 מ')

ממשק רשת

HP Jetdirect 175X שרת הדפסה חיצוני (USB)

HP Jetdirect 310X שרת הדפסה חיצוני (USB)

חומרים מתכלים

להלן רשימה של חומרים מתכלים למדפסת. כדי להזמין חומרי מתכלים באופן מקוון, בקר באתר:

- www.hpshopping.com (ארה"ב)
- www.hpshopping.ca (קנדה)
- www.hp.com/eur/hpoptions (אירופה)
- www.hp.com/paper (אסיה/האוקיינוס השקט)

 **הערה** הזמינות של חומרי ההדפסה המתכלים משתנה בהתאם למדינה/אזור.

מחסניות הדפסה

השתמש רק במחסניות הדפסה חלופיות בעלות מספר זהה למחסניות ההדפסה שאתה מחליף. ראה [מחסניות הדפסה](#) [נתמכות](#).

ניירות צילום

גדלים	חומרי הדפסה
10 x 15 ס"מ	נייר צילום HP Premium
10 x 15 ס"מ, ללא שוליים	
210 x 297 מ"מ, A4, satin מאט	
210 x 297 מ"מ, A4, מבריק	
10 x 15 ס"מ, עם לשונית, satin מאט	
10 x 15 ס"מ, עם לשונית	
297 x 420 מ"מ, A3	
215.9 x 279.4 מ"מ, A	
210 x 297 מ"מ, A4	נייר צילום HP, מבריק
215.9 x 279.4 מ"מ, A	
10 x 15 ס"מ, עם לשונית	
10 x 15 ס"מ, עם לשונית	נייר צילום יומיומי HP, חצי-מבריק
215.9 x 279.4 מ"מ, A	
210 x 297 מ"מ, A4	
215.9 x 279.4 מ"מ, A	נייר צילום יומיומי HP, מאט
215.9 x 279.4 מ"מ, A	שקף Premium מבריק במיוחד HP
210 x 297 מ"מ, A4	
10 x 15 ס"מ, ללא שוליים	צילום HP Premium Plus
210 x 297 מ"מ, A4	
10 x 15 ס"מ, עם לשונית	

גדלים	חומרי הדפסה
30 x 10 ס"מ, פנורמה	
A3 297 x 420 מ"מ	
A 215.9 x 279.4 מ"מ	
18 x 13 ס"מ, ללא שוליים	
A 215.9 x 279.4 מ"מ	נייר צילום HP Colorfast, מבריק
A4 210 x 297 מ"מ	
A 215.9 x 279.4 מ"מ	נייר צילום HP Advanced, מבריק
210 x 297 מ"מ	

ניירות להזרקת דיו

גדלים	חומרי הדפסה
A4 210 x 297 מ"מ	נייר לבן בהיר HP (HP Bright White Paper)
A3 297 x 420 מ"מ	
A 215.9 x 279.4 מ"מ	
B ,279.4 x 431.8	
A4 210 x 297 מ"מ	נייר HP Premium
A3 297 x 420 מ"מ	
A 215.9 x 279.4 מ"מ	נייר HP Premium Presentation של HP
B ,279.4 x 431.8	
A 215.9 x 279.4 מ"מ	נייר צילום ו-Project של HP, מאט

שקפים

גדלים	חומרי הדפסה
A4 210 x 297 מ"מ	שקפים HP Premium Inkjet
A4 210 x 297 מ"מ	שקפים HP Premium Plus Inkjet

ניירות ייחודיים

גדלים	חומרי הדפסה
A4 210 x 297 מ"מ	נייר כרזה של HP
A4 210 x 297 מ"מ	מדבקות גיהוץ של HP (לבדים בהירים ולבנים)
A 215.9 x 279.4 מ"מ	מדבקות HP בגודל גיליון שלם
A 215.9 x 279.4 מ"מ	מדבקות כתובת של HP, 33.86 x 101.6 מ"מ

גדלים	חומרי הדפסה
A, מ"מ 215.9 x 279.4	מדבקות כתובת של HP, מ"מ 25.4 x 66.67
A, מ"מ 215.9 x 279.4	מדבקות משלוח של HP, מ"מ 50.8 x 101.6
A, מ"מ 215.9 x 279.4	מדבקות משלוח של HP, מ"מ 84.6 x 101.6
מ"מ 152.4 x 203.2	כרטיסיות הערה של HP
מ"מ 152.4 x 203.2	כרטיסיות הערה של HP (עם תקליטור תוכן)
מ"מ 152.4 x 203.2	כרטיסיות הערה של HP (עם החברים של דיסני)
מ"מ 101.6 x 203.2	גלויות צילום של HP

כרטיסי ברכה

גדלים	חומרי הדפסה
A, מ"מ 215.9 x 279.4	כרטיסי ברכה של HP, מקופלים לשניים
A4, מ"מ 210 x 297	כרטיסי ברכה של HP, מבריקים, מקופלים לשניים
A, מ"מ 215.9 x 279.4	כרטיסי ברכה של HP, בעלי מרקם, לבנים, מקופלים לשניים
A, מ"מ 215.9 x 279.4	כרטיסי ברכה של HP, בעלי מרקם, בצבע שנהב, מקופלים לשניים
A4, מ"מ 210 x 297	כרטיסי ברכה של HP, בעלי מרקם, בצבע קרם, מקופלים לשניים
A, מ"מ 215.9 x 279.4	כרטיסי ברכה של HP, עשויים פשתן, לבנים, מקופלים לשניים
A, מ"מ 215.9 x 279.4	כרטיסי ברכה של HP, עשויים פשתן, בצבע שנהב, מקופלים לשניים
A, מ"מ 215.9 x 279.4	כרטיסי ברכה של HP, מאט, לבנים, מקופלים לארבע
A4, מ"מ 210 x 297	
A4, מ"מ 210 x 297	כרטיסי ברכה של HP, מאט, לבנים, מקופלים לשניים (עם החברים של דיסני)

נייר של חוברות פרסום

גדלים	חומרי הדפסה
A, מ"מ 215.9 x 279.4	נייר להדפסת חוברות ועלונים של HP, מבריק
A3, מ"מ 297 x 420	
A, מ"מ 215.9 x 279.4	נייר להדפסת חוברות ועלונים של HP, מבריק
A4, מ"מ 210 x 297	
A, מ"מ 215.9 x 279.4	נייר להדפסת חוברות ועלונים של HP, מאט
A, מ"מ 215.9 x 279.4	נייר מאט להדפסת חוברות מקופלות לשלוש של HP
A, מ"מ 215.9 x 279.4	נייר מאט להדפסת חוברות המתקפלות לשלוש, דו-צדדי, מבריק של HP

9 שירות לקוחות ואחריות

המידע בפרק זה כולל הצעות לפתרון בעיות נפוצות. אם המדפסת אינה פועלת כהלכה והעצות שהובאו במדריך זה אינן מסייעות בפתרון הבעיה, נסה להשתמש באחד משירותי התמיכה הבאים כדי לקבל סיוע.

- [קבלת תמיכה אלקטרונית](#)
- [HP Instant Support](#)
- [תמיכה טלפונית של HP](#)
- [הצהרת אחריות מוגבלת של Hewlett-Packard](#)

קבלת תמיכה אלקטרונית

באפשרותך לקבל תמיכה מ-HP מן המקורות האלקטרוניים הבאים:

- **רשת**
לקבלת המידע העדכני ביותר אודות התוכנות, המוצרים, מערכות ההפעלה והתמיכה, בקר באתר המדפסת ב-[hp.com](http://www.hp.com/support): היכנס לאתר האינטרנט בכתובת: <http://www.hp.com/support>.
- **ארגז הכלים (Windows)**
ארגז הכלים מספק פתרונות קלים, צעד-אחר-צעד, לבעיות הדפסה נפוצות. ראה [שימוש בארגז הכלים](#).

HP Instant Support

HP Instant Support הינו כלי מבוסס-אינטרנט המספק שירותים ספציפיים למוצר, עצות לפתרון בעיות ומידע אודות היקף השימוש בדיו ובחומרי ההדפסה במדפסת שברשותך. כדי להשתמש ב-HP Instant Support דרוש חיבור לאינטרנט.

כדי לגשת לשירות HP Instant Support, פתח את ארגז הכלים ולחץ על **HP Instant Support** בכרטיסייה **Information** (מידע).

הערה דפי האינטרנט של HP Instant Support נוצרים באופן דינאמי. אל תוסיף את האתר לרשימת המועדפים, אלא עבור אליו תמיד מארגז הכלים.



תמיכה טלפונית של HP

במשך תקופת האחריות, באפשרותך לקבל סיוע ממרכז שירות הלקוחות של HP.

- לפני שאתה מתקשר
- מספרי הטלפון של התמיכה

לפני שאתה מתקשר

כדי לסייע לנציגי מרכז שירות הלקוחות לשרת אותך טוב יותר, הכן מבעוד מועד את המידע הבא:

1. הדפס את דף האבחון של המדפסת. ראה [הדפסת דף אבחון](#). אם המדפסת אינה מדפיסה, הכן את המידע הבא:
 - מספר דגם ומספר סדרה (בדוק בצדה האחורי של המדפסת)
 - דגם מדפסת
 2. בדוק באיזו מערכת הפעלה הנך משתמש, לדוגמה, Windows 2000.
 3. אם המדפסת מחוברת לרשת, בדוק את מערכת ההפעלה של הרשת, לדוגמה, Windows NT Server 4.0.
 4. בדוק מהם מנהל המדפסת ומספר הגרסה של התוכנה, לדוגמה, מספר הגרסה של HP Photosmart Pro 0.B8300: 2.325.0.
- על מנת למצוא את מספר הגרסה של מנהל המדפסת במנהל המדפסת, לחץ לחיצה ימנית על סמל המדפסת. בחר ב-**Properties** (מאפיינים) ולאחר מכן לחץ על **About** (אודות). מספר הגרסה יוצג ברשימת **Driver files** (קבצי מנהל ההתקן).
5. אם בעיית ההדפסה מופיעה ביישום מסוים, רשום לפניך את שם היישום ואת מספר הגרסה.

מספרי הטלפון של התמיכה

במרבית המקומות HP מספקת תמיכה טלפונית ללא תשלום במשך תקופת האחריות. אולם, ייתכן שחלק ממספרי התמיכה אינם מספרי חינם.

לקבלת הרשימה העדכנית ביותר של מספרי התמיכה, בקר ב- <http://www.hp.com/support>.

021 672 280	الجزائر
Argentina (Buenos Aires) Argentina	54-11-4708-1600 0-800-555-5000
Australia Australia (out-of-warranty)	1300 721 147 1902 910 910
Österreich	+43 0820 87 4417
17212049	البحرين
België Belgique	+32 070 300 005 +32 070 300 004
Brasil (Sao Paulo) Brasil	55-11-4004-7751 0-800-709-7751
Canada	1-(800)-474-6836 (1-800 hp invent)
Central America & The Caribbean	www.hp.com/support
Chile	800-360-999
中国	021-3881 4518 800-810-3888
Colombia (Bogotá) Colombia	571-606-9191 01-8000-51-4746-8368
Costa Rica	0-800-011-1046
Česká republika	810 222 222
Danmark	+45 70 202 845
Ecuador (Andinatel) Ecuador (Pacifitel)	1-999-119 800-711-2884 1-800-225-528 800-711-2884
(02) 6910602	مصر
El Salvador	800-6160
España	+34 902 010 059
France	+33 0892 69 60 22
Deutschland	+49 01805 652 180
Ελλάδα (από το εξωτερικό) Ελλάδα (εντός Ελλάδας) Ελλάδα (από Κύπρο)	+ 30 210 6073603 801 11 75400 800 9 2654
Guatemala	1-800-711-2884
香港特別行政區	(852) 2802 4098
Magyarország	06 40 200 629
India	1-800-425-7737 91-80-28526900
Indonesia	+62 (21) 350 3408
+971 4 224 9189	العراق
+971 4 224 9189	الكويت
+971 4 224 9189	لبنان
+971 4 224 9189	قطر
+971 4 224 9189	اليمن
Ireland	+353 1890 923 902
1-700-503-048	ישראל
Italia	+39 848 800 871
Jamaica	1-800-711-2884

日本 日本 (携帯電話の場合)	0570-000511 03-3335-9800
0800 222 47	الأردن
한국	1588-3003
Luxembourg Luxemburg	+352 900 40 006 +352 900 40 007
Malaysia	1800 88 8588
Mauritius	(262) 262 210 404
México (Ciudad de México) México	55-5258-9922 01-800-472-68368
081 005 010	المغرب
Nederland	+31 0900 2020 165
New Zealand	0800 441 147
Nigeria	(01) 271 2320
Norge	+47 815 62 070
24791773	عمان
Panamá	1-800-711-2884
Paraguay	009 800 54 1 0006
Perú	0-800-10111
Philippines	2 867 3551
Polska	22 5666 000
Portugal	+351 808 201 492
Puerto Rico	1-877-232-0589
República Dominicana	1-800-711-2884
Reunion	0820 890 323
România	0801 033 390
Россия (Москва) Россия (Санкт-Петербург)	095 777 3284 812 332 4240
800 897 1415	السعودية
Singapore	6 272 5300
Slovensko	0850 111 256
South Africa (international) South Africa (RSA)	+ 27 11 2589301 0860 104 771
Rest of West Africa	+ 351 213 17 63 80
Suomi	+358 0 203 66 767
Sverige	+46 077 120 4765
Switzerland	+41 0848 672 672
臺灣	02-8722-8000
ไทย	+66 (2) 353 9000
071 891 391	تونس
Trinidad & Tobago	1-800-711-2884
Türkiye	+90 212 444 71 71
Україна	(044) 230-51-06
600 54 47 47	الإمارات العربية المتحدة
United Kingdom	+44 0870 010 4320
United States	1-(800)-474-6836
Uruguay	0004-054-177
Venezuela (Caracas) Venezuela	58-212-278-8666 0-800-474-68368
Việt Nam	+84 88234530

הצהרת אחריות מוגבלת של Hewlett-Packard

מוצר HP	תקופת האחריות המוגבלת
מדיית תוכנה	90 יום
מדפסת	1 שנה
מחשניות הדפסה או די	עד להתרוקנות הדיו של HP או לתאריך "סיום האחריות" (end of warranty) המודפס על גבי המחשנית - המוקדם מביניהם. אחריות זו אינה מכסה מוצרי דיו של HP אשר מולאו מילוי חוזר, יוצרו מחדש, שופצו, או שנעשה בהם שימוש לרעה או שחובלו.
אביזרים	1 שנה, אלא אם צוין אחרת

- א. גבולות האחריות המוגבלת
1. חברת Hewlett-Packard (HP) מתחייבת בפני הלקוח, משתמש הקצה, כי במוצרי HP המוזכרים לעיל לא יהיו פגמים בחומר ובעבודה למשך התקופה המצוינת לעיל, המתחילה במועד הרכישה.
 2. לגבי מוצרי תוכנה, האחריות המוגבלת של חברת HP חלה רק במקרה של כשל בביצוע הוראת תכנות. חברת HP אינה מתחייבת כי פעולתו של מוצר כלשהו תהיה רציפה או נטולת שגיאות.
 3. האחריות המוגבלת של HP מכסה רק פגמים המופיעים כתוצאה משימוש רגיל במוצר, ואינה מכסה בעיות אחרות כלשהן, כולל אלה הנגרמות כתוצאה מ:
 - א. תחזוקה לא נאותה או הכנסת שינויים;
 - ב. תוכנה, מדיה, חלפים או פריטים מתכלים שלא סופקו על-ידי HP או לא נתמכים על-ידיה; או
 - ג. הפעלה החורגת מהוראות מפרט המוצר.
 - ד. שינוי או שימוש לרעה, שלא באישור.
 4. לגבי מוצרי מדפסת של HP, השימוש במחשנית שאינה מתוצרת HP או במחשנית שמולאה מילוי חוזר אינו משפיע על האחריות כלפי הלקוח או על חוזה תמיכה כלשהו מול הלקוח. יחד עם זאת, והיה והתקלה או הנזק למדפסת ייחסו לשימוש במחשנית די שללא מתוצרת HP או שמולאה מילוי חוזר, יחויב הלקוח בעלויות הרגילות של תיקון המדפסת מבחינת זמן וחומרים.
 5. היה ובמהלך תקופת האחריות תקבל חברת HP הודעה על פגם במוצר חומרה המכוסה במסגרת האחריות, החברה תתקן או תחליף את המוצר הפגום – לפי בחירתה.
 6. היה ולא יהיה בידי החברה לתקן או להחליף - בהתאם למקרה - מוצר פגום המכוסה במסגרת האחריות, תשיב החברה ללקוח את סכום הרכישה בתוך פרק זמן סביר ממועד ההודעה על הפגם.
 7. חברת HP לא תהיה מחויבת לתקן, להחליף או להעניק החזר כספי כאמור, אלא לאחר שיחזיר הלקוח את המוצר הפגום לידיה.
 8. המוצר שניתן ללקוח כנגד החזרת המוצר הפגום יהיה חדש או כמ-חדש, ובלבד שטיב פעולתו יהיה זהה לזה של המוצר המוחזר, אם לא טוב יותר.
 9. מוצרי HP עשויים לכלול חלקים, רכיבים או חומרים שעובדו מחדש, שרמת ביצועם תהיה זהה לזו של מוצרים חדשים.
 10. הצהרת האחריות המוגבלת של HP תקפה בכל מדינה בה מוצר HP המכוסה מופץ על-ידי HP. חוזים לגבי שירותי אחריות נוספים, כגון שירות באתר הלקוח, ניתנים על ידי מרכזי השירות המורשים של HP במדינות שבהם המוצר מופץ על ידי החברה עצמה או על ידי יבואן מורשה.
- ב. הגבלות על האחריות
- א. ככל שמתיר זאת החוק המקומי, חברת HP או מי מספקיה אינם מעניקים אחריות או תנאי מכל סוג שהוא, כפי שמפורש או מכללא, או תנאים מכללא הנוגעים לסחירות המוצר, לאיכות משביעת-רצון ולהתאמת המוצר למטרה מסוימת.
 - ג. הגבלות על החבות
 1. ככל שמתיר זאת החוק המקומי, הסעדים המצוינים בהצהרת אחריות זה הנם סעדיו היחידים והבלעדיים של הלקוח.
 2. ככל שמתיר זאת החוק המקומי, למעט ההתחייבויות המפורטות בכתב אחריות זה, לא יהיו חברת HP ומי מספקיה אחראיים, בכל מקרה שהוא, לנזקים ישירים, עקיפים, מיוחדים, תוצאתיים, בין מכוח חוזה, נזיקין או כל תיאוריה משפטית אחרת, ובין אם ייוודע להם על האפשרות לנזקים שכאלה.
- ד. חוק מקומי
1. כתב אחריות זה מעניק ללקוח זכויות משפטיות ספציפיות. ללקוח עשויות להיות זכויות אחרות, המשתנות ממדינה למדינה בארה"ב, ממחוז למחוז בקנדה, וממדינה למדינה בשאר העולם.
 2. ככל שכתב אחריות זה אינו עולה בקנה אחד עם החוק המקומי, יהיה הוא נתון לשינויים לצורך התאמתו לחוק המקומי. ייתכן שהגבלות וויתורים מסוימים הניתנים ללקוח במסגרת כתב אחריות זה לא יהיו תקפים על פי החוק המקומי. לדוגמה, מדינות מסוימות בארה"ב, וכן ממשלים מסוימים מחוץ לארה"ב (לרבות מחוזות בקנדה), רשאים:
 - א. למנוע מהוויתורים והגבלות הנזכרים בכתב אחריות זה להגביל את זכויותיו החוקתיות של הלקוח (לדוגמה, באנגליה);
 - ב. להגביל בדרך אחרת את יכולת היצרן לאכוף הגבלות או ויתורים כאלה; או
 - ג. להעניק ללקוח זכויות אחריות נוספות, לציין משך אחריות מכללא שהיצרן אינו יכול להעניק, או לאפשר הגבלות על משך האחריות מכללא.
 3. תנאי האחריות הכלולים בהצהרת אחריות זו, למעט במידה המותרת על-פי כל דין, אינם שוללים, אינם מגבילים ואינם משנים את זכויות החובה הסטטוטוריות החלות על מכירת המוצרים של HP ללקוחות כאמור, אלא הם מהווים תוספת לאותן זכויות.

10 מפרט המדפסת והצהרת תאימות

סעיף זה כולל את המידע הבא:

- [מפרט המדפסת](#)
- [Declaration of Conformity](#)

מפרט המדפסת

הדפסת Inkjet תרמית Drop-on-demand					שיטת הדפסה
מיטבית	רגילה	רגילה מהירה	טיטה מהירה		הדפסת נייר פשוט Speed* (Letter/A4)
0.6 ppm	8.0 ppm	8.7 ppm	30 ppm	טקסט שחור	
1.5 ppm	6.0 ppm	7.5 ppm	20 ppm	טקסט צבעוני	
0.5 ppm	1.9 ppm	2.5 ppm	8.0 ppm	צבע בעמוד מלא	
1.5 ppm	0.9 ppm	0.6 ppm	0.4 ppm	צילום צבעוני	נייר צילום עם שוליים, 4 דיו 10 x 15 ס"מ
2.0 ppm	1.1 ppm	0.8 ppm	0.5 ppm	צילום צבעוני	נייר צילום ללא שוליים, 6 דיו 10 x 15 ס"מ
*ערכים בקירוב. המהירות המדויקת תלויה בתצורת המערכת, בתוכנה ובמורכבות המסמך.					
					רזולוציה בצבע
					4800 x 1200 dpi מרבי*
*עד לרזולוציה מיטבית של 4,800 x 1,200 dpi להדפסה בצבע ולקלט של 1,200 dpi. הגדרה זו עשויה לעשות שימוש זמני בחלק גדול של שטח הכוון הקשיח (400 MB או יותר) ולגרום להדפסה איטית יותר. מחסנית להדפסת צילומים, אם קיימת, משפרת את איכות ההדפסה.					
					שפות פקודות המדפסת
					HP PCL רמה 3e
					תאימות תוכנה
					Microsoft Windows (2000 או XP); Mac OS X (V10.3 ו-V10.4); יישומי MS-DOS
					גופנים
					8 גופנים מובנים, 4 אופקיים ו-4 אנכיים: Letter Gothic, Courier Italic; Letter Gothic, CG Times Italic; Courier, CG Times Univers Italic, Italic; Univers (סמל האירו נתמך)
					מאפייני תוכנה חכמים
					מאפייני מנהל המדפסת המצורף:
הדפסה ללא שוליים, צמצום שוליים*, צילום דיגיטלי של HP, התאמה אישית של גודל הנייר, הדפסה על שני צדי הדף, הדפסת חוברות, מספר עמודים בגיליון, פריסת חלונות*, אפשרויות שינוי גודל, ניהול צבע, תמונת מראה*, תצוגה לפני הדפסה*, הדפסת כל הטקסט בשחור, הדפסה בגוני אפור, הדפסה בגוני חום*, סנכרון צבע**					
					הערה: * Windows בלבד; ** Macintosh בלבד
					סוגי ומידות חומרי הדפסה
					נייר: רגיל (plain), הזרקת דיו (inkjet), צילום (photo), מבריק (glossy), כרזה (banner)
סטנדרטי ארה"ב: Letter (Standard US: 8.5 x 11 אינץ'), Legal (8.5 x 14 אינץ'), Tabloid (11 x 17 אינץ'), Super B (9 x 13 אינץ'), Executive (7.25 x 10.5 אינץ'), Statement (8.5 x 5.5 אינץ'), Photo (4 x 6 אינץ')					
Standard International: A6 (105 x 148.5 מ"מ), A5 (148.5 x 210 מ"מ), A4 (210 x 297 מ"מ), A3 (297 x 420 מ"מ), A3+ (330 x 482 מ"מ), JIS-B4 (257 x 364 מ"מ), JIS-B5 (182 x 257 מ"מ)					
שקפים: US Letter (8.5 x 11 אינץ'), A4 (210 x 297 מ"מ)					
מעטפות: US No. 10 (4.12 x 9.5 אינץ'), US A2 Invitation (4.37 x 5.57 אינץ'), US Monarch (3.87 x 7.5 אינץ'), European (110 x 220 מ"מ), DL (110 x 220 מ"מ), C5 (162 x 229 מ"מ), C6 (114 x 162 מ"מ)					
כרטיסיות: US Index (4 x 6 אינץ'), כרטיס A6 card (105 x 148.5 מ"מ), US Index (5 x 8 אינץ')					
מדבקות: US Labels (8.5 x 11 אינץ'), A4 Labels (210 x 297 מ"מ)					
גודל מותאם אישית: 146.05 x 89.9 מ"מ עד 1,270.2 x 330.2 מ"מ					

הזנת חומרי הדפסה	מגש ההזנה:	עד 19 מ"מ או עד 150 גליונות נייר רגילים; עד 15 מעטפות; עד 60 כרטיסים; עד 30 שקפים או מדבקות; חומרי הדפסה לצילומים
	חריץ הזנה ידנית קדמי:	עד 10 גליונות נייר רגיל; עד 5 מעטפות או כרטיסים; עד 8 שקפים; חומרי הדפסה
	חריץ הזנה ידנית אחורי:	גיליון בודד; חומרי הדפסה עבים (עד 0.3 מ"מ); מעטפות; כרטיסים; שקפים; מדבקות
	אביזר להדפסה דו-צדדית אוטומטי מיטבית (יחידה להדפסה דו-צדדית):	19 x 13 אינץ', 17 x 11 אינץ', Legal, Letter, Executive, A3, A4, B5 (JIS). לא תומך בכרזות, כרטיסיות, מעטפות או גדלים מותאמים אישית קטנים יותר מ-B5 (JIS) או גדולים יותר מ-19 x 13 אינץ'/A3.
	קיבולת מגש הפלט:	עד 75 גליונות
משקל מומלץ של חומרי הדפסה	נייר:	60 עד 135 ג/מ"ר (16 עד 36 ליבראות bond) בשימוש במגש ההזנה או חריץ ההזנה הידנית הקדמי, ועד 280 ג/מ"ר (74 ליבראות bond) בשימוש בחריץ ההזנה הידנית האחורי
	מעטפות:	75 עד 90 ג/מ"ר
	כרטיסים:	110 עד 200 ג/מ"ר בשימוש בחריץ ההזנה הידנית האחורי
ממשק קלט/פלט		יציאת אפיק טורי אוניברסלי (USB)
זיכרון מדפסת		16 MB של RAM מובנה
ממדים	HP Photosmart Pro B8300:	574.5 מ"מ (רוחב) על 186.3 מ"מ (גובה) על 409.5 מ"מ (עומק) כאשר מגש ההזנה פתוח במלואו: 631.0 מ"מ (עומק)
משקל	HP Photosmart Pro B8300:	11 ק"ג
שימוש משוער		עד 5,000 עמודים/חודש
אספקת כוח		אספקת כוח אוניברסלית מובנית
דרישות מתח		כניסה 100-240V AC, 50/60Hz, 1300mA יציאה 32V DC, 1500mA
צריכת כוח		מקסימום 60 ואט
סביבת הפעלה	טמפרטורת הפעלה:	5° עד 40°C
	תנאי הפעלה מומלצים:	15° עד 30°C
	טמפרטורת אחסון:	40° עד -60°C
	לחות יחסית:	20% עד 80% RH ללא התעבות
	רמות רעש לפי תקן ISO 9296:	עוצמת רעש (LwAD): 6.1 B(A)
דרישות המערכת	מינימום	Windows 2000: Pentium 300 MHz, 64 MB RAM, 145 MB שטח כונן קשיח Windows XP 32 bit edition: Pentium 300 MHz, 64 MB RAM, 145 MB שטח כונן קשיח Mac OS X: G3 (למעט PowerBook מקורי), 128 MB RAM Internet Explorer 4.0
	מומלץ	Windows 2000: Pentium 300 MHz, 64 MB RAM, 175 MB שטח כונן קשיח Windows XP 32 bit edition: Pentium 300 MHz, 128 MB RAM, 190 MB שטח כונן קשיח

256 MB RAM ,Mac OS X: G4 800 MHz

Internet Explorer 5.0 ואילך

שנה אחת אחריות מוגבלת

אחריות

אישורי בטיחות: CCC S&E (סין), CSA (קנדה), PSB (סינגפור), UL (ארה"ב), TUV-GS (גרמניה), K Mark (קוריאה), CE (האיחוד האירופי)

מפרט מוצר

אישורי EMC: FCC Title 47 CFR Part 15 Class B (ארה"ב), CTICK (אוסטרליה וניו-זילנד), MIC Mark (קוריאה), CE (האיחוד האירופי), BSMI (טייוואן), GOST (רוסיה), ICES (קנדה),

Declaration of Conformity

Declaration of Conformity

According to ISO/IEC Guide 22 and EN 45014

Manufacturer's Name: Hewlett-Packard Singapore (Pte) Ltd
Manufacturer's Address: Imaging and Printing Manufacturing Operation Singapore,
60 Alexandra Terrace, #07-01, The Comtech, Singapore, 118502

declares, that the product

Product Name: HP Deskjet 9800, HP Deskjet 9800d
HP Deskjet 9803, HP Deskjet 9803d
HP Deskjet 9808, HP Deskjet 9808d
HP Deskjet 9860/9868
HP Photosmart Pro B8300 series

Regulatory Model Number ⁽¹⁾: SNPRC-0405
Product Number: C8165A/B, C8166A/B

C8165C, C8166C

C8165D, C8166D

C8183A/D

C8492A/B/C/D

Product Accessory Number: C8258A/HP Automatic Two-Sided Printing Accessory

Product Options: All

Conforms to the following Product Specifications:

Safety: IEC 60950-1: 2001 / EN 60950-1:2001
EN 60825-1:1994 + A1:2002 + A2:2001 Class 1 for LEDs

EMC: CISPR 22: 1997 / EN 55022:1998 Class B ⁽²⁾
CISPR 24:1997 + A1 + A2 / EN 55024: 1998 + A1 + A2
IEC 61000-3-2:2000 / EN 61000-3-2:2000
IEC 61000-3-3:1994 + A1:2001 / EN 61000-3-3:1995 + A1:2001
FCC Title 47 CFR, Part 15 Class B / VCCI-2 ⁽²⁾
ICES-003 Issue 4

Supplementary Information:

The product herewith complies with the requirements of the Low Voltage Directive 73/23/EEC and the EMC Directive 89/336/EEC, and carries the CE marking accordingly.

(1) This product is assigned a Regulatory model number that stays with the regulatory aspects of the design. The Regulatory Model Number is the main product identifier in the regulatory documentation and test reports, this number should not be confused with the marketing name or the product numbers.

(2) The product was tested in a typical configuration with Hewlett Packard personal computer systems.

Chan Kum Yew

Director, Quality

Local contact for regulatory topics only:

European Contact: Hewlett-Packard GmbH, Department HQ-TRE / Standards Europe, Herrenberger Strasse 140, D-71034 Böblingen, Germany

USA Contact: Hewlett-Packard Company, HPCC, 20555 S.H. 249 Houston, Texas, 77070

Australia Contact: Hewlett Packard Australia Ltd, Product Regulations Manager, 31-41 Joseph Street, Blackburn, Victoria 3130, Australia.

Singapore, 20 April 2006

11 הודעות תקינה

- [FCC statement](#)
- [מידע תקינה, שונות](#)
- [התוכנית לטיפול מוצרים ידידותיים לסביבה](#)
- [השלכה לאשפה של ציוד פסולת על-ידי משתמשים במשקי בית פרטיים באיחוד האירופי](#)

FCC statement

The U.S. Federal Communications Commission (in 47 cfr 15.105) has specified that the following notices be brought to the attention of users of this product.

This equipment has been tested and found to comply with the limits for a Class B digital device, pursuant to Part 15 of the FCC Rules. These limits are designed to provide reasonable protection against harmful interference in a residential installation. This equipment generates, uses and can radiate radio frequency energy and, if not installed and used in accordance with the instructions, may cause harmful interference to radio communications. However, there is no guarantee that interference will not occur in a particular installation. If this equipment does cause harmful interference to radio or television reception, which can be determined by turning the equipment off and on, the user is encouraged to try to correct the interference by one or more of the following measures:

- Reorient or relocate the receiving antenna.
- Increase the separation between the equipment and receiver.
- Connect the equipment into an outlet on a circuit different from that to which the receiver is connected.
- Consult the dealer or an experienced radio/TV technician for help.

This device complies with part 15 of the FCC rules. Operation is subject to the following two conditions: (1) This device may not cause harmful interference, and (2) this device must accept any interference received, including interference that may cause undesired operation.

Modifications (part 15.21): The FCC requires the user to be notified that any changes or modifications made to this device that are not expressly approved by HP may void the user's authority to operate the equipment.

For further information, contact the Manager of Corporate Product Regulations, Hewlett-Packard Company, 3000 Hanover Street, Palo Alto, CA 94304, (650) 857-1501.

הודעה למשתמשים בקוריאה

사용자 안내문(B급 기기)

이 기기는 비업무용으로 전자파 적합 등록을 받은 기기로서, 주거지역에서는 물론 모든 지역에서 사용할 수 있습니다.

מידע תקינה, שונות

מפרט נוריות

CLASS 1 LED PRODUCT
LED KLASSE 1
APPARECCHIO LED DI CLASSE 1
PRODUCT CLASY 1 Z DIODAMI (EWHECYCMILED)
Appareil à Diode Electriuminescente de Classe 1
ZARIZENI LED TRIY 1
KLASS 1 LED APPARAT
LUOKAN 1 LED

מספר דגם עבור תקינה

לצורכי זיהוי בגופי תקינה, הוקצה למוצר זה מספר דגם עבור תקינה. מספר הדגם עבור תקינה של המוצר שברשותך הוא SNPRC-0405. אין לבלבל מספר זה עם השם השיווקי של המוצר (לדוגמה, HP Photosmart Pro B8300 series) או עם מספרי המוצרים (לדוגמה, C8492A או C8492B).

התוכנית לטיפול מוצרים ידידותיים לסביבה

Hewlett-Packard מעודדת לקוחות למחזר חומרה אלקטרונית משומשת, מחסניות הדפסה מקוריות של HP וסוללות נטענות. HP מחויבת לספק מוצרי איכות באופן ידידותי לסביבה. בעיצוב מוצר זו הובאו בחשבון אפשרויות מיחזור: מספר החומרים צומצם עד למינימום וזאת מבלי לגרוע מהפונקציונליות של המדפסת ומאמינותה. חומרים תוכנו באופן המאפשר להפרידם בקלות זה מזה. את אמצעי ההידוק אפשר לאתר בקלות ולהסיר בעזרת כלים פשוטים. עיצוב החלקים הראשיים מאפשר גישה אליהם במהירות, לצורך פירוק ותיקון יעילים.

לקבלת מידע נוסף, בקר באתר האינטרנט של HP בנושא מחויבות לסביבה בכתובת: <http://www.hp.com/hpinfo/globalcitizenship/environment/index.html>

שימוש בנייר

מוצר זה מתאים לשימוש בנייר ממוחזר בהתאם ל-DIN 19309 ול-EN 12281:2002.

רכיבי פלסטיק

חלקי פלסטיק שמשקלים עולה על 25 גרם, מסומנים בהתאם לתקנים הבינלאומיים המעודדים את היכולת לזהות רכיבי פלסטיק למטרות מיחזור בסיום מחזור החיים של המוצר.

תוכנת מיחזור

HP מציעה מספר הולך וגדל של תוכניות להחזרה ולמיחזור של מוצרים במדינות/אזורים רבים ומשתפת פעולה עם המרכזים הגדולים ביותר בעולם כולו למיחזור של מוצרים אלקטרוניים. HP חוסכת במשאבים הודות למכירה חוזרת של חלק מהמוצרים הפופולריים ביותר. לקבלת מידע נוסף בנוגע למיחזור של מוצרי HP, אנא בקר באתר:

<http://www.hp.com/hpinfo/globalcitizenship/environment/recycle>

התוכנית למיחזור חומרים מתכלים של מדפסות הזרקת דיו של HP

HP מחויבת לשמור על הסביבה. התוכנית למיחזור חומרים מתכלים למדפסות הזרקת דיו של HP זמינה במדינות/אזורים רבים, ומאפשרת למחזר בחינם מחסניות הדפסה ומחסניות דיו משומשות. לקבלת מידע נוסף, בקר באתר בא:

<http://www.hp.com/hpinfo/globalcitizenship/environment/recycle>

טיפול בחומרים

מוצר זה של HP כולל חומרים שעשויים לחייב טיפול מיוחד בתום השימוש בהם.

צריכת אנרגיה - Energy Star

בעת השימוש במצב שמירה על צריכת אנרגיה, קיימת ירידה משמעותית בצריכת החשמל, המאפשרת חיסכון במשאבים טבעיים ובכסף, מבלי לפגוע בביצועים האיכותיים של המוצר. מוצר זה תואם לתוכנית ENERGY STAR® (גרסה 3.0), תוכנית שההשתתפות בה היא על בסיס התנדבותי, והיא נועדה לעודד פיתוח מוצרים משרדיים המנצלים אנרגיה ביעילות.



ENERGY STAR® הוא סימן שירות רשום של המשרד לאיכות הסביבה בארה"ב. כשאתה תוכנית ENERGY STAR®, קבעה חברת HP שמוצר זה עומד בדרישות הקווים המנחים של ENERGY STAR® לחיסכון באנרגיה.

לקבלת מידע נוסף אודות הקווים המנחים של ENERGY STAR®, בקר באתר בא:

<http://www.energystar.gov>

צריכת אנרגיה – תוכנית פדרלית לניהול אנרגיה

מוצר זה עומד בדרישות של התוכנית הפדרלית לניהול אנרגיה (FEMP), היוזמה של ממשלת ארה"ב לחיסכון באנרגיה ששואפת להפחית את צריכת החשמל כאשר המוצר כבוי.

צריכת אנרגיה במצב המתנה: עיין במפרטי המוצר.

צריכת אנרגיה במצב כבוי: כאשר המוצר כבוי, עדיין יש צריכה מסוימת של אנרגיה. ניתן למנוע את צריכת האנרגיה על-ידי כיבוי המוצר ולאחר מכן ניתוק קצה כבל המתח של המוצר ממקור החשמל.

השלכה לאשפה של ציוד פסולת על-ידי משתמשים במשקי בית פרטיים באיחוד האירופי



English	<p>Disposal of Waste Equipment by Users in Private Households in the European Union This symbol on the product or on its packaging indicates that this product must not be disposed of with your other household waste. Instead, it is your responsibility to dispose of your waste equipment by handing it over to a designated collection point for the recycling of waste electrical and electronic equipment. The separate collection and recycling of your waste equipment at the time of disposal will help to conserve natural resources and ensure that it is recycled in a manner that protects human health and the environment. For more information about where you can drop off your waste equipment for recycling, please contact your local city office, your household waste disposal service or the shop where you purchased the product.</p>
Français	<p>Évacuation des équipements usagés par les utilisateurs dans les foyers privés au sein de l'Union européenne La présence de ce symbole sur le produit ou sur son emballage indique que vous ne pouvez pas vous débarrasser de ce produit de la même façon que vos déchets courants. Au contraire, vous êtes responsable de l'évacuation de vos équipements usagés et, à cet effet, vous êtes tenu de les remettre à un point de collecte agréé pour le recyclage des équipements électriques et électroniques usagés. Le tri, l'évacuation et le recyclage séparés de vos équipements usagés permettent de préserver les ressources naturelles et de s'assurer que ces équipements sont recyclés dans le respect de la santé humaine et de l'environnement. Pour plus d'informations sur les lieux de collecte des équipements usagés, veuillez contacter votre mairie, votre service de traitement des déchets ménagers ou le magasin où vous avez acheté le produit.</p>
Deutsch	<p>Entsorgung von Elektrogeräten durch Benutzer in privaten Haushalten in der EU Dieses Symbol auf dem Produkt oder dessen Verpackung gibt an, dass das Produkt nicht zusammen mit dem Restmüll entsorgt werden darf. Es obliegt daher Ihrer Verantwortung, das Gerät an einer entsprechenden Stelle für die Entsorgung oder Wiederverwertung von Elektrogeräten aller Art abzugeben (z.B. ein Wertstoffhof). Die separate Sammlung und das Recyceln Ihrer alten Elektrogeräte zum Zeitpunkt ihrer Entsorgung trägt zum Schutz der Umwelt bei und gewährleistet, dass sie auf eine Art und Weise recycelt werden, die keine Gefährdung für die Gesundheit des Menschen und der Umwelt darstellt. Weitere Informationen darüber, wo Sie alte Elektrogeräte zum Recyceln abgeben können, erhalten Sie bei den örtlichen Behörden, Wertstoffhöfen oder dort, wo Sie das Gerät erworben haben.</p>
Italiano	<p>Smaltimento di apparecchiature da rottamare da parte di privati nell'Unione Europea Questo simbolo che appare sul prodotto o sulla confezione indica che il prodotto non deve essere smaltito assieme agli altri rifiuti domestici. Gli utenti devono provvedere allo smaltimento delle apparecchiature da rottamare portandole al luogo di raccolta indicato per il riciclaggio delle apparecchiature elettriche ed elettroniche. La raccolta e il riciclaggio separati delle apparecchiature da rottamare in fase di smaltimento favoriscono la conservazione delle risorse naturali e garantiscono che tali apparecchiature vengano rotamate nel rispetto dell'ambiente e della tutela della salute. Per ulteriori informazioni sui punti di raccolta delle apparecchiature da rottamare, contattare il proprio comune di residenza, il servizio di smaltimento dei rifiuti locale o il negozio presso il quale è stato acquistato il prodotto.</p>
Español	<p>Eliminación de residuos de aparatos eléctricos y electrónicos por parte de usuarios domésticos en la Unión Europea Este símbolo en el producto o en el embalaje indica que no se puede desechar el producto junto con los residuos domésticos. Por el contrario, si debe eliminar este tipo de residuo, es responsabilidad del usuario entregarlo en un punto de recogida designado de reciclado de aparatos electrónicos y eléctricos. El reciclaje y la recogida por separado de estos residuos en el momento de la eliminación ayudará a preservar recursos naturales y a garantizar que el reciclaje proteja la salud y el medio ambiente. Si desea información adicional sobre los lugares donde puede dejar estos residuos para su reciclado, póngase en contacto con las autoridades locales de su ciudad, con el servicio de gestión de residuos domésticos o con la tienda donde adquirió el producto.</p>
Česky	<p>Likvidace vysloužilého zařízení uživateli v domácnosti v zemích EU Tato značka na produktu nebo na jeho obalu označuje, že tento produkt nesmí být likvidován prostým vyhozením do běžného domovního odpadu. Odpovědí za to, že vysloužilé zařízení bude předáno k likvidaci do stanovených sběrných míst určených k recyklaci vysloužilých elektrických a elektronických zařízení. Likvidace vysloužilého zařízení samostatným sběrem a recyklací napomáhá zachování přírodních zdrojů a zajišťuje, že recyklace proběhne způsobem chránícím lidské zdraví a životní prostředí. Další informace o tom, kam můžete vysloužilá zařízení předat k recyklaci, můžete získat od úřadů místní samosprávy, od společnosti provádějící svoz a likvidaci domovního odpadu nebo v obchodě, kde jste produkt zakoupili.</p>
Dansk	<p>Bortskaffelse af affaldsudstyr for brugere i private husholdninger i EU Dette symbol på produktet eller på dets emballage indikerer, at produktet ikke må bortskaffes sammen med andet husholdningsaffald. I stedet er det dit ansvar at bortskaffe affaldsudstyr ved at aflevere det på det til beregnede indsamlessteder med henblik på genbrug af elektrisk og elektronisk affaldsudstyr. Den separate indsamling og genbrug af dit affaldsudstyr på tidspunktet for bortskaffelse er med til at bevare naturlige ressourcer og sikre, at genbruget finder sted på en måde, der beskytter menneskers helbred samt miljøet. Hvis du vil vide mere om, hvor du kan aflevere dit affaldsudstyr til genbrug, kan du kontakte kommunen, det lokale renovationsvæsen eller den forretning, hvor du købte produktet.</p>
Nederlands	<p>Afvoer van afgedankte apparatuur door gebruikers in particuliere huishoudens in de Europese Unie Dit symbool op het product of de verpakking geeft aan dat dit product niet mag worden afgevoerd met het huishoudelijk afval. Het is uw verantwoordelijkheid uw afgedankte apparatuur af te leveren op een aangegeven inzamelpunt voor de verwerking van afgedankte elektrische en elektronische apparatuur. De gescheiden inzameling en verwerking van uw afgedankte apparatuur draagt bij tot het sparen van natuurlijke bronnen en tot het hergebruik van materiaal op een wijze die de volgsgezondheid en het milieu beschermt. Voor meer informatie over waar u uw afgedankte apparatuur kunt inleveren voor recycling kunt u contact opnemen met het gemeentehuis in uw woonplaats, de reinigingsdienst of de winkel waar u het product hebt aangeschaft.</p>
Eesti	<p>Eramajapidamistes kasutusest kõrvaldatavate seadmete käitlemine Euroopa Liidus Kui tootel või toote pakendil on see sümbol, ei tohi seda toodet visata olmejäätmete hulka. Teie kohus on viia tarbetuks muutunud seade selleks ettenähtud elektri- ja elektronikaseadmete utiliseerimiskohta. Utiliseeritava seadmete eraldi kogumine ja käitlemine aitab säilitada loodusvarasid ning tagada, et käitlemine toimub inimeste tervisele ja keskkonnale ohutult. Lisateavet selle kohta, kuhu saate utiliseeritava seadme käitlemiseks viia, saate küsida kohalikest omavalitsusest, olmejäätmete utiliseerimispunkti või kauplusest, kust te seadme ostsite.</p>
Suomi	<p>Hävettävien laitteiden käsittely kotitalouksissa Euroopan unionin alueella Tämä tuoteessa tai sen pakkauksessa oleva merkintä osoittaa, että tuotetta ei saa hävittää talousjätteen mukana. Käyttäjän velvollisuus on huolehtia siitä, että hävettävää laite toimitetaan sähkö- ja elektronikalaiteromun keräyspisteeseen. Hävettävien laitteiden erillinen keräys ja kierrätys säästää luonnonvaroja. Näin toimittamalla varmistetaan myös, että kierrätys tapahtuu tavalla, joka suojelee ihmisten terveyttä ja ympäristöä. Saat tarvittaessa lisätietoja jätteen kierrätyspaikoista paikallisista viranomaisista, jätteenkierrätyslaita tai tuotteen jälleenvyyjältä.</p>
Ελληνικά	<p>Απορριψη χρηστων συσκευων στην Ευρωπαϊκή Ένωση Το παρόν σύμβολο στον εξοπλισμό ή στη συσκευασία του υποδεικνύει ότι το προϊόν αυτό δεν πρέπει να πεταχτεί μαζί με άλλα οικιακά απορρίμματα. Αντίθετα, ευθύνη σας είναι να απορριψετε τις χρηστές συσκευές σε μια καθορισμένη μονάδα συλλογής απορριμμάτων για την ανακύκλωση χρηστών ηλεκτρικών και ηλεκτρονικών εξοπλισμού. Η χωριστή συλλογή και ανακύκλωση των χρηστων συσκευων θα συμβάλει στη διατήρηση των φυσικών πόρων και στη διασφάλιση ότι θα ανακυκλωθούν με τέτοιο τρόπο, ώστε να προστατευτεί η υγεία των ανθρώπων και το περιβάλλον. Για περισσότερες πληροφορίες σχετικά με το πού μπορείτε να απορριψετε τις χρηστές συσκευές για ανακύκλωση, επικοινωνήστε με τις κατά τόπους αρμόδιες αρχές ή με το κατάστημα από το οποίο αγοράσατε το προϊόν.</p>
Magyar	<p>A hulladékokanyagok kezelése a magánháztartásokban az Európai Unióban Ez a szimbólum, amely a termék vagy annak csomagolásán van feltüntetve, azt jelzi, hogy a termék nem kezelhető együtt az egyéb háztartási hulladékkal. Az Ön feladata, hogy a készült hulladékokanyagait eljuttassa olyan kijelölt gyűjtőhelyre, amely az elektronikus hulladékokanyagok és az elektronikus berendezések újrahasznosításával foglalkozik. A hulladékokanyagok elkülönített gyűjtése és újrahasznosítása hozzájárul a természeti erőforrások megőrzéséhez, egyúttal azt is biztosítja, hogy a hulladék újrahasznosítása az egészséges és a környezetre nem ártalmas módon történjen. Ha tájékoztatást szeretne kapni azokról a helyekről, ahol leadhatja újrahasznosításra a hulladékokanyagokat, forduljon a helyi önkormányzatához, a háztartási hulladék begyűjtésével foglalkozó vállalatához vagy a termék forgalmazójához.</p>
Latviešu	<p>Lietotāju atbrīvošanās no nederīgām ierīcēm Eiropas Savienības privātajās mājāsaimniecībās Šis simbols uz ierīces vai tās iepakojuma norāda, ka šo ierīci nedrīkst izmest kopā ar pārējām mājāsaimniecības atkritumiem. Jūs esat atbildīgs par atbrīvošanos no nederīgās ierīces, to nododot norādītajā savākšanas vieta, lai iktu veikta nederīgā elektriskā un elektroniskā aprīkojuma atbrīvošana pārstrādei. Speciāla nederīgās ierīces savākšana un atbrīvošana pārstrādei palīdz laupīt dabas resursus un nodrošina tādu atbrīvošanu pārstrādi, kas sargā cilvēku veselību un apkārtni vidi. Lai iegūtu papildu informāciju par to, kur atbrīvojat pārstrādei var nogādāt nederīgo ierīci, lūdz, sazināties ar vietējo pašvaldību, mājāsaimniecības atkritumu savākšanas dienestu vai veikalu, kurā iegādājāties šo ierīci.</p>
Lietuviškai	<p>Europos Sąjungos vartotojų ir privačių namų ūkiu atliekamų įrangos išmetimas Šis simbolis ant produkto arba jo pakuotės nurodo, kad produktas negali būti išmestas kartu su kitomis namų ūkiu atliekomis. Jūs privalote išmesti savo atliekamą įrangą atiduodami ją į atliekamų elektronikos ir elektros įrangos perdavimo punktus. Jei atliekama įranga bus atskirai surenkama ir perdirbama, bus išsaugomi natūralūs išteklių ir užtikrinama, kad įranga yra perdirbta žmogaus sveikatai ir gamtai saugiančiu būdu. Dėl informacijos apie tai, kur galite išmesti atliekamą perdirbti skirtą įrangą kreiptis į atitinkamą vietos tarnybą, namų ūkiu atliekų išvežimo tarnybą arba į pardavėjų, kurioje pirkoite produktą.</p>
Polski	<p>Utylizacja zużytego sprzętu przez użytkowników domowych w Unii Europejskiej Symbol ten umieszczony na produkcie lub opakowaniu oznacza, że tego produktu nie należy wyrzucać razem z innymi odpadami domowymi. Użytkownik jest odpowiedzialny za dostarczenie zużytego sprzętu do wyznaczonego punktu gromadzenia zużytych urządzeń elektrycznych i elektronicznych. Gromadzenie osobno i recykling tego typu odpadów przyczynia się do ochrony zasobów naturalnych i jest bezpieczny dla zdrowia i środowiska naturalnego. Dalsze informacje na temat sposobu utylizacji zużytych urządzeń można uzyskać u odpowiednich władz lokalnych, w przedsiębiorstwie zajmującym się usuwaniem odpadów lub w miejscu zakupu produktu.</p>
Português	<p>Descarte de equipamentos por usuários em residências da União Europeia Este símbolo no produto ou na embalagem indica que o produto não pode ser descartado junto com o lixo doméstico. No entanto, é sua responsabilidade levar os equipamentos a serem descartados a um ponto de coleta designado para a reciclagem de equipamentos eletro-eletrônicos. A coleta separada e a reciclagem dos equipamentos no momento do descarte ajudam na conservação dos recursos naturais e garantem que os equipamentos serão reciclados de forma a proteger a saúde das pessoas e o meio ambiente. Para obter mais informações sobre onde descartar equipamentos para reciclagem, entre em contato com o escritório local de sua cidade, o serviço de limpeza pública de seu bairro ou a loja em que adquiriu o produto.</p>
Slovenčina	<p>Postup používateľov v krajinách Európskej únie pri vyhodení zariadenia v domácom používaní o odpadu Tento symbol na produkte alebo na jeho obale znamená, že nesmie byť vyhodený s iným komunálnym odpadom. Namiesto toho máte povinnosť odovzdať toto zariadenie na zbernom mieste, kde sa zabezpečuje recyklácia elektrických a elektronických zariadení. Separovaný zber a recyklácia zariadenia určeného na odpad pomôže chrániť prírodné zdroje a zabezpečí taký spôsob recyklácie, ktorý bude chrániť ľudské zdravie a životné prostredie. Ďalšie informácie o separovanom zbere a recyklácii získate na miestnom obecnom úrade, vo firme zabezpečujúcej zber vášho komunálneho odpadu alebo v predajni, kde ste produkt kúpili.</p>
Slovenská	<p>Ravnanje z odpadno opremo v gospodinjstvih znotraj Evropske unije Ta znak na izdelku ali embalaži izdelka pomeni, da izdelka ne smete odlagati skupaj z drugimi gospodinjstvi odpadki. Odpadno opremo ste dolžni oddati na določenem zbirnem mestu, kjer se odpadne električne in elektronske opreme. Z ločenim zbiranjem in recikliranjem odpadne opreme ob odlaganju boste pomagali ohraniti naravne vire in zagotovili, da bo odpadna oprema reciklirana tako, da se varuje zdravje ljudi in okolje. Več informacij o mestih, kjer lahko oddate odpadno opremo za recikliranje, lahko dobite na občini, v komunalnem podjetju ali trgovini, kjer ste izdelek kupili.</p>
Svenska	<p>Kassering av förbrukningsmaterial, för hem- och privat användare i EU Produkt eller produktförpackning med den här symbolen får inte kasseras med vanligt hushållsavfall. I stället har du ansvar för att produkten lämnas till en behörig återvinningsstation för hantering av el- och elektronikprodukter. Genom att lämna kasserade produkter till återvinning hjälper du till att bevara våra gemensamma naturresurser. Dessutom skyddas både människor och miljön när produkter återvinns på rätt sätt. Kommunala myndigheter, sophanteringsföretag eller butiken där varan köptes kan ge mer information om var du lämnar kasserade produkter för återvinning.</p>

סמלים/מספרי

4,800 x 1,200 dpi ממוטבת 40, 41, 43

א

אביזר הדפסה דו-צדדית אוטומטית

התקנה 25

יתרונות שימוש 67

פתרון בעיות 102

שימוש 66

אביזרים

מידע אודות הזמנות 111

אחריות 122

איכות הדפסה גרועה 89

אישורי מוצר 126

ארגז הכלים

הזמנת חומרי הדפסה מתכלים 112

הכרטיסייה Printer Services

(שירותי מדפסת) 77

הכרטיסייה סטטוס מדפסת 73

הכרטיסייה Information (מיד

ע) 74

שימוש 72

תיאור 4

ארגז הכלים של HP Inkjet (מערכת

הפעלה Mac) 4

אתר אינטרנט

Linux 15

myPrintMileage 75

הזמנת חומרים מתכלים

ואבזרים 111

אתרי האינטרנט של HP 4

ב

ביטול עבודת הדפסה 69

בעיות הדפסה 84

ג

גופנים, כלולים 124

ד

דף אבחון 4

דף אבחון, הדפסה 83

דרישות המערכת 125

דרישות מערכת ההפעלה 125

ה

הדפסה

ביטול עבודת הדפסה 69

בעזרת מחסנית הדפסה אחת 23

הדפסה ללא שוליים 43, 39

הדפסה פנורמית 2

חוברות 59

חריץ הזנה ידנית אחורי 49

חריץ הזנה ידנית קדמי 49

כרזות 62

מדבקות 63

מדבקות גיהוץ 64

מזעור שוליים 39

מספר עמודים על-גבי גיליון

אחד 58

מצב חיסכון בחשמל 2

על-גבי חומרי הדפסה שונים 52

על-גבי חומרי הדפסה של HP 52

על-גבי כרטיסים 55

על-גבי מעטפות 54

על-גבי נייר בגודל מותאם

אישית 53

על-גבי שני צדי הדף, אוטומטית 66

על-גבי שני צדי הדף, באופן ידני 65

על-גבי שני צדי הדף, הנחיות 65

על-גבי שני צדי הדף, סקירה

כללית 65

על-גבי שקפים 52

פוסטרים 61

צילומים דיגיטליים 40

צילומים פנורמיים 46

שוליים מינימליים 34

שימוש בחיישן לזיהוי אוטומטי של סוג

הנייר 37

הדפסה דו-צדדית. ראה הדפסה

הדפסה ללא שוליים

הדפסה 43

פתרון בעיות 100

תיאור 39

הדפסה על-גבי שני צדי הדף. ראה הדפסה

הדפסים לא צפויים 89

הדפסת חוברות 59

הודעות שגיאה

הצגה בארגז הכלים (Toolbox) 73

הודעות תקינה 129

הכרטיסייה Printer Services (שירותי

מדפסת), ארגז הכלים 77

הכרטיסייה מידע, ארגז הכלים 74

הכרטיסייה סטטוס המדפסת, ארגז

הכלים 73

הלחצן ביטול (Cancel) 69

הלחצן Resume (חידוש פעולה) 8

הלחצן (הפעלה) 8

הנורית Power (הפעלה) 8

הנורית Resume (חידוש פעולה) 8

הסרת התקנה של תוכנה 13

הערות המהדורה 4

הצהרת אחריות מוגבלת 122

ז

זיכרון, כלול 125

ח

חומרי הדפסה

גדלים נתמכים 28

הדפסה ללא שוליים 43

הדפסה על-גבי חומרי הדפסה של

HP 52

הדפסה על-גבי כרטיסים 55

הדפסה על-גבי מעטפות 54

הדפסה על-גבי נייר בגודל מותאם

אישית 53

הדפסה על-גבי סוגים שונים 52

הדפסה על-גבי שקפים 52

שינוי הגדרות ההדפסה	מגש פלט נפתח 6	הזמנת חומרים מתכלים 111
הנוכחיות 48	מדבקות, הדפסה 63	טעינה במגש ההזנה 35
תוכנה 9	מדבקות גיהוץ, הדפסה 64	טעינת שקפים 35
מנהל התקן עבור Linux 15	מדפסת	משקלים וקיבולות נתמכים 33
מנעול מגש ההזנה 7	זיכרון 125	סוגים נתמכים 32
מעטפות, הדפסה 54	להציג מידע אודות חומרת	עצות לבחירה ושימוש 28
מפלט חומרי הדפסה קטנים 7	המדפסת 74	שחרור נייר תקוע 96
מפרט	מאפיינים מיוחדים 2	חומרי הדפסה ואביזרים
גודל המדפסת 125	מאפייני מנהל המדפסת 39	אביזרים 113
דרישות המערכת 125	מאפייני תוכנה חכמים 39	חומרי הדפסה של HP, הדפסה 52
דרישות מתח 125	מדריך נוריות המדפסת 105	חיישן לזיהוי אוטומטי של סוג הנייר 37
מדפסת 123	מפרט 123	חריץ הזנה ידנית, אחורי
משקל המדפסת 125	רזולוציה 124	הדפסה 49
סביבת הפעלה 125	רישום דרך ארגז הכלים 74	תיאור 8
צריכת כוח 125	שוליים מינימליים 34	חריץ הזנה ידנית, קדמי
שימוש משוער במדפסת 125	שפה 124	איור 6
מפרט סביבתי 125	מדריך לתחילת העבודה 4	הדפסה 49
מצב חיסכון בחשמל 2	מהירויות הדפסה 124	חריץ הזנה ידנית אחורי
	מזעור שוליים 39	הדפסה 49
	מחסניות הדפסה	תיאור 8
נ	אריזת מגן למחסניות הדפסה 22	חריץ הזנה ידנית קדמי
נוריות המחסנית להדפסה בשלושה צבעים	הדפסה בעזרת מחסנית הדפסה	איור 6
איור 7	אחת 23	הדפסה 49
נוריות המחסנית להדפסת צילומים או	התקנה או החלפה 18	
הדפסה בשחור	יישור 20, 77	
איור 7	ניקוי 21, 77	
נייר. ראה חומרי הדפסה	נתמכות 18	
נייר בגודל מותאם אישית, הדפסה 53	תחזוקה ואחסון 22	
נייר תקוע	תצוגת כמות הדיו, Macintosh 78	
עצות למניעה 98	תצוגת רמת הדיו, Windows 73	
שחרור 96	מכוון הזנת נייר ידנית קדמי	
נייר תקוע, שחרור 96	איור 6	
	מכוון חומרי הדפסה קטנים	
ו	שימוש 54, 55	
סוגי גופן, כלולים 124	תיאור 7	
	מכוון רוחב הנייר 7	
ע	מכסה עליון 6	
עזרה	ממדים, מדפסת 125	
ארגז הכלים 72	ממשקים, קלט/פלט 125	
כיצד לבצע... 76	ממשקי קלט/פלט 125	
תמיכה אלקטרונית 118	מנהל המדפסת	
תמיכה בלקוחות 117	דרישות המערכת 125	
תמיכה טלפונית של HP 120	הסרת התקנה 13	
עזרה של מנהל המדפסת 4	התאמה אישית של תוכנית	
עמוד הדגמה, הדפסה 77, 82	ההתקנה 14	
	התקנה ב-Macintosh 11	
פ	התקנת מנהלי התקן אחרים 15	
פוסטרים, הדפסה 61	מאפייני תוכנה חכמים 39, 124	
פתרון בעיות	שינוי הגדרות ההדפסה המשמשות	
אביזר הדפסה דו-צדדית	כברירת מחדל 38	
אוטומטית 102		
בעיה בהדפסה ברשת 103		
		טעינת חומרי הדפסה
		חריץ הזנה ידנית אחורי
		חריץ הזנה ידנית קדמי
		מגש ההזנה 35
		י
		יציאת USB 8
		כ
		כיצד לבצע... 76
		כרזות, הדפסה 62
		כרטיסים, הדפסה 55
		ל
		לוח גישה אחורי
		לחצני שחרור 8
		תיאור 8
		מ
		מאפייני תוכנה חכמים 39
		מגש ההזנה 35
		מגש הזנה, נפתח
		איור 6
		מגש הזנה נפתח
		מגש פלט, נפתח
		איור 6

מנהל המדפסת 9
שינוי הגדרות ההדפסה המשמשות
כברירת מחדל 38
שינוי הגדרות ההדפסה
הנוכחיות 48
תוכנות אחרות, התקנה 15
תוכנת HP photo imaging 42
תוכנת HP photo imaging 42
תושבת מחסנית ההדפסה 6
תמיכה אלקטרונית
עזרה 118

תמיכה בלקוחות 117
תמיכה טלפונית של HP 4, 120
תפס מחסנית ההדפסה 6
תקליטור ההתקנה 4

C

ColorSmart III 40

D

declaration of conformity 127

E

Exif Print 42

F

FCC statement 130

H

HP Instant Support 4, 74
HP PCL 3 124
HP Printer Utility 78
com.hpshopping 111

M

Macintosh
HP Printer Utility 78
דרישות המערכת
myPrintMileage 125
אתר אינטרנט 75
לגשת דרך ארגז הכלים 74
תיאור 75

P

PCL 3 124
PhotoREt IV 40

W

Windows
דרישות המערכת 125

בעיות בהדפסה ללא שוליים 100
בעיות בהדפסת צילומים 99
דף אבחון, הדפסה 83
הדפסה דו-צדדית אוטומטית 102
כרזות אינן מודפסות כהלכה 101
נוריות המדפסת מהבהבות 105
נייר תקוע 96
עמוד הדגמה, הדפסה 82
עצות ומשאבים 80

צ

צילום דיגיטלי של HP 39
צילומים
4,800 x 1,200 dpi ממוטבת 41
Exif Print 42
PhotoREt IV 40
הדפסה 40
הדפסה בשישה צבעי דיו 40
הדפסה ללא שוליים 43
הדפסת PhotoREt 41
הנחיות להדפסה 40
טכנולוגיות של צילומים
דיגיטליים 41
צילום דיגיטלי של HP 39
תוכנת HP photo imaging 42
צילומים פנורמיים, הדפסה 46

ק

קובץ readme 4

ר

רזולוציה, מדפסת 124

ש

שוליים, מינימום 34
שוליים מינימליים 34
שפה, מדפסת 124
שקע חשמל 8
שקפים
הדפסה 52
טעינה 35

ת

תוכנה
דרישות המערכת 125
הסרת התקנה 13
התאמה אישית של תוכנית
ההתקנה 14
התקנה ב-Macintosh 11
מאפייני מנהל המדפסת 39
מאפייני תוכנה חכמים 124, 39

© 2006 Hewlett-Packard Development Company, L.P.

www.hp.com/support

