Locating Your Connections

Your PC may look different from the ones shown here. Component, connector location, type, and number vary by model.

Emplacement des connecteurs

Votre ordinateur peut différer de ceux représentés ci-dessous. Les composants de l'ordinateur ainsi que l'emplacement, le type et le nombre de connecteurs varient selon les modèles.

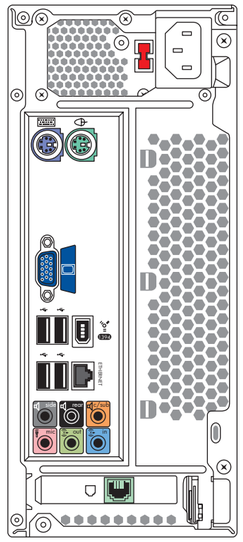

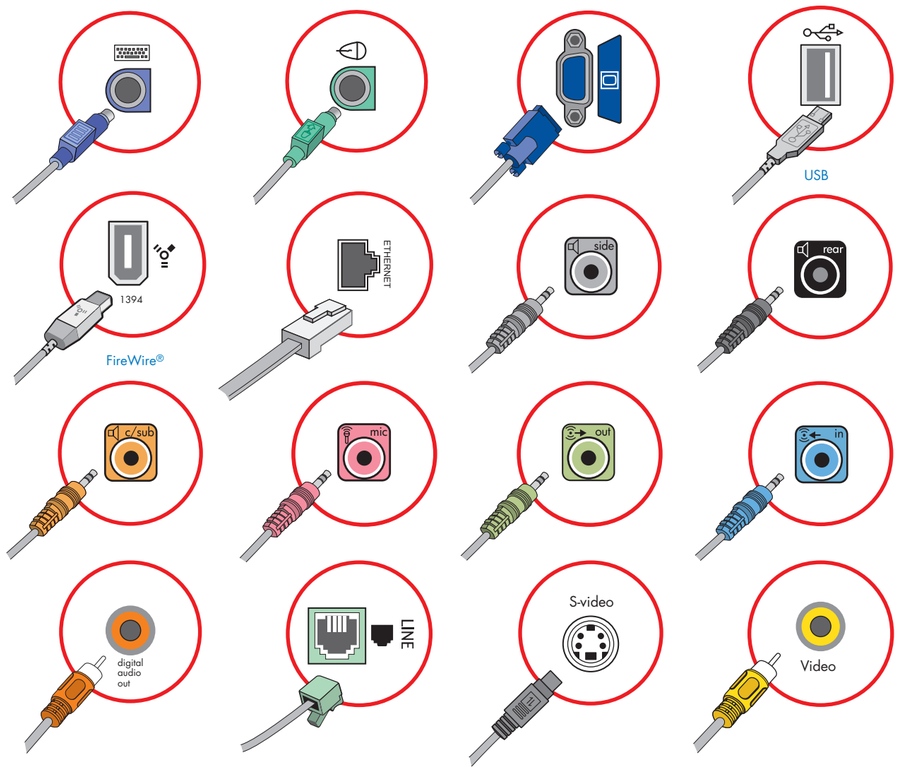

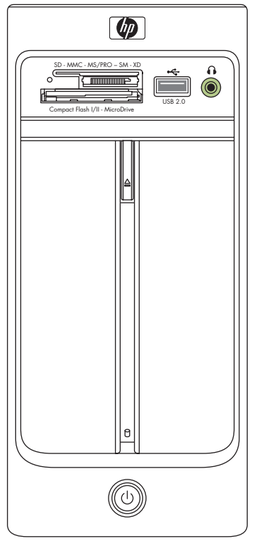

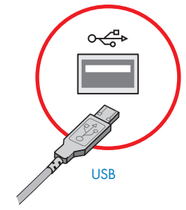

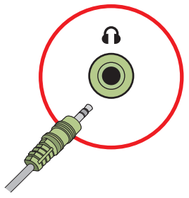

Locating Your User's Guides

Hewlett-Packard is committed to reducing the environmental impact of our products. As part of our continuing efforts, the following documents may be located on your hard disk drive for your reference:

- *Getting Started Guide*
- *PC Basics Guide*
- *Upgrading and Servicing Guide*

To view the documents:

1 Click **Start**.
2 Select **All Programs**.
3 Select **User's Guides**.

Où puis-je trouver les manuels de l'utilisateur ?

Hewlett-Packard s'est engagé à réduire l'impact de ses produits sur l'environnement. Dans le cadre de cet effort, les documents de référence suivants pourront par exemple se trouver sur votre disque dur :

- *Manuel d'initiation*
- *Notions de base*
- *Manuel de mise à niveau et d'entretien*

Pour consulter les documents :

1 Cliquez sur **Démarrer**.
2 Sélectionnez **Tous les programmes**.
3 Sélectionnez **Manuels de l'utilisateur**.