

# ここからスタート



## 1 USB

USB ケーブルをお使いの場合: **Windows** の場合は、**A - USB** の **ステップ b** まで、USB ケーブルを接続しないでください。

## 802.11 Ethernet

**ワイヤレス (802.11) またはワイヤード (Ethernet) ネットワーク**をお使いの場合: ネットワークに HP All-in-One を追加するには、このセットアップガイドの手順に従ってください。

## 2

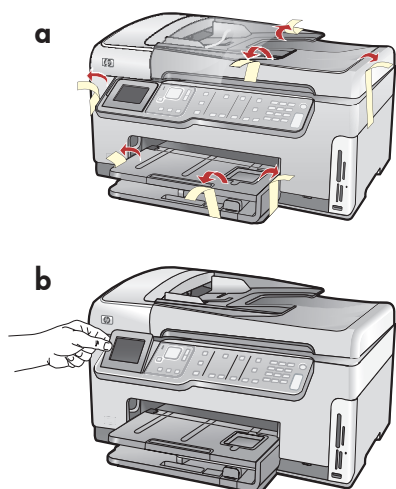

- a. デバイスのカバー、前面、および背面から、テープおよび保護フィルムをすべてはがします。
- b. カラー グラフィック ディスプレイを起こして、保護フィルムをはがします。画面を見やすい角度に調整してください。

## 3

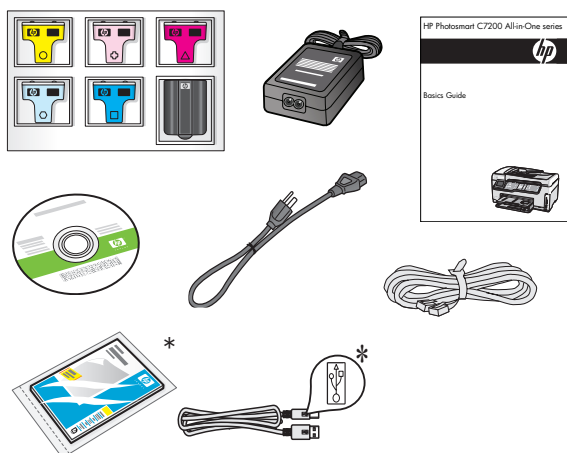

箱の内容をご確認ください。お客様の箱の内容は左記と一部異なる場合があります。  
\*含まれる場合があります

# 4

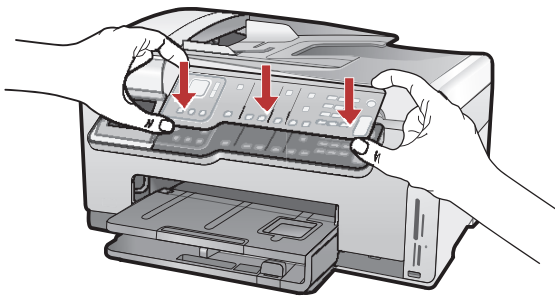

- a. すべてのボタンが見えていて、遮られていないことを確認します。

# 5

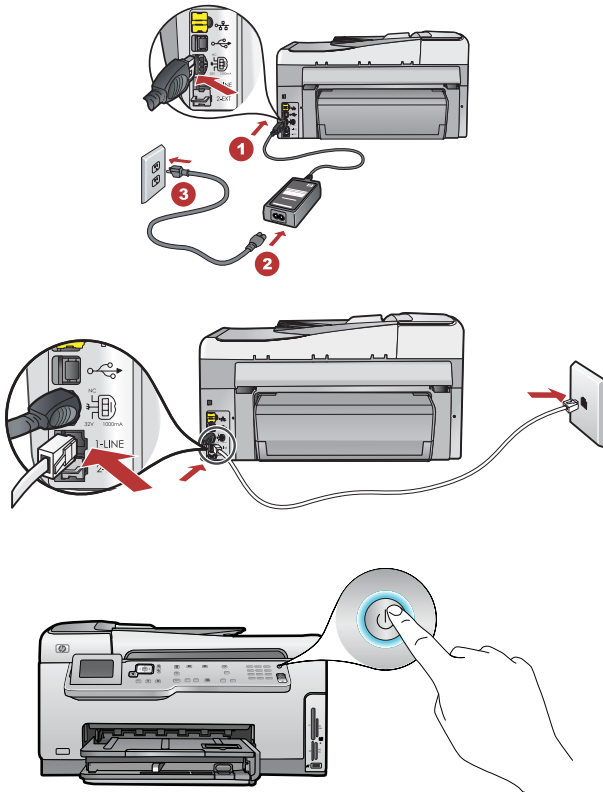

- a. 電源コードとアダプタを接続します。
- b. 付属の電話コードの片側を **1-LINE** というラベルの付いたポートに接続し、もう片側を壁側モジュラー ジャックに接続します。  
その他のファックス設定オプションについては、『ベーシック ガイド』を参照してください。
- c. Ⓞ を押して HP All-in-One の電源を入れます。  
**注記:** セットアップ処理中には、画面に表示される便利なメッセージやアニメーションに注意してください。

# 6

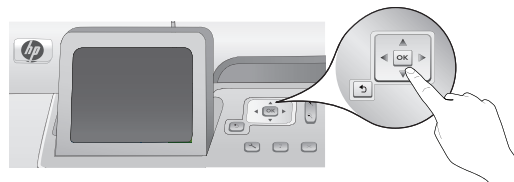

次のいずれかを実行してください。

- 言語および国/地域の設定を求めるメッセージが表示された場合は、矢印を使用して最大 25 の言語の一覧から使用する言語を選択し、[OK] を押して確認します。お住まいの国/地域を選択し、[OK] を押して確認します。
- プリント カートリッジの取り付けを求めるメッセージが表示された場合は、このガイドの次のステップに進んでください。

7

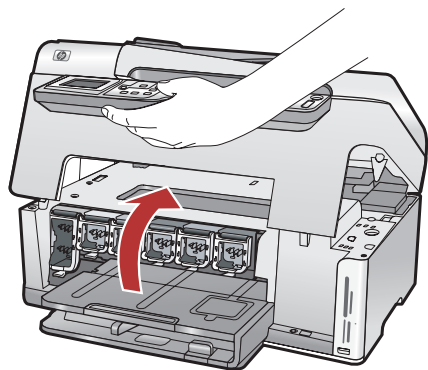

開閉カバーを開きます。

8

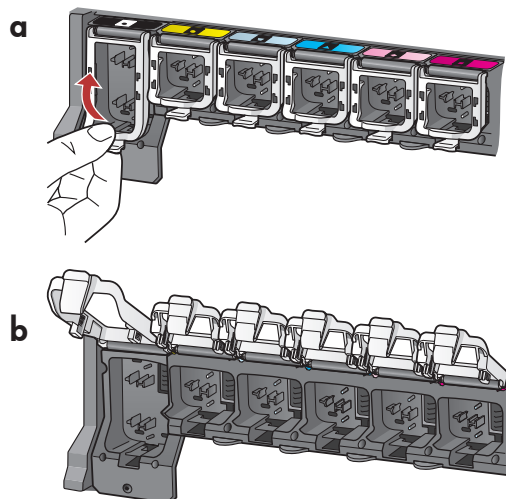

- a. 各ラッチの下部をつまみではずし、ラッチを持ち上げます。
- b. 6 個のラッチすべてを持ち上げます。

9

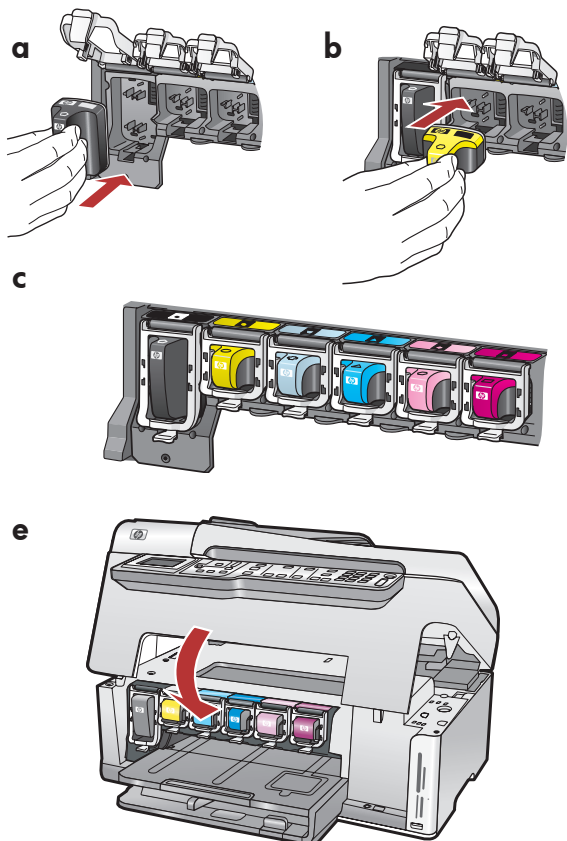

- a. インク カートリッジの色およびパターンを、ラッチ上部の色およびパターンに合わせます。
- b. 黒のインク カートリッジを左端の最初のスロットに押し込みます。ラッチを閉めます。
- c. 残りのカラー インク カートリッジも同様に押し込みます。
- d. 各ラッチがしっかり固定されていることを確認してください。  
**注記:** プリンタに付属のインク カートリッジのみを使用してください。これらのカートリッジ内のインクは、最初にセットアップするときに、プリント ヘッド アセンブリ内のインクと混ざるように特別に作られたものです。
- e. 開閉カバーを閉めます。

# 10

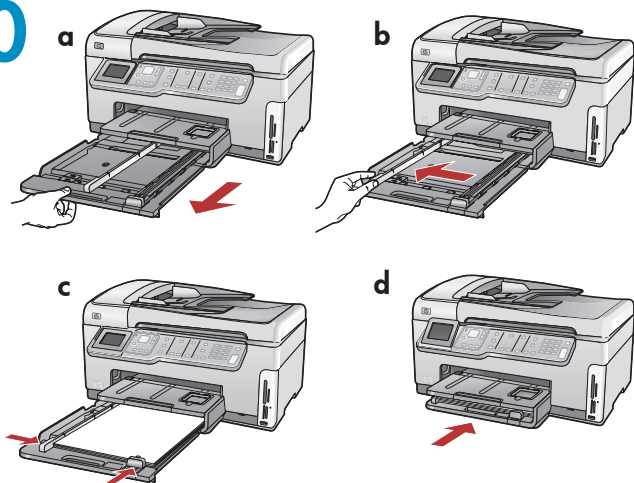

- a. 用紙トレイを引き出します。
- b. 横方向用紙ガイドを左にスライドさせます。
- c. メイン トレイに **A4 サイズの普通紙**を挿入し、用紙ガイドを調整します。
- d. 用紙トレイを押し込み、**[OK]** を押します。

# 11

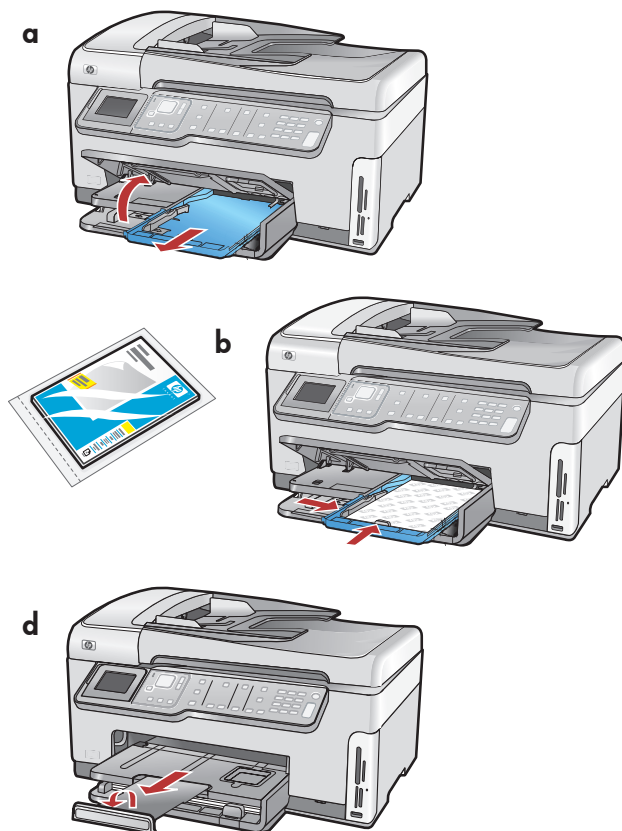

普通紙をセットした後で、フォト トレイにフォト用紙をセットすることもできます。フォト用紙がない場合は、次のステップに進んでください。

- a. フォト トレイのカバーを持ち上げ、フォト トレイを引き出します。
- b. フォト用紙を**光沢面を下にして**フォト トレイにセットします。用紙ガイドをフォト用紙の端に当たるまでスライドさせます。
- c. フォト トレイを押し込み、フォト トレイのカバーを下ろします。
- d. 補助トレイを引き出し、用紙キャッチを持ち上げます。

# 12

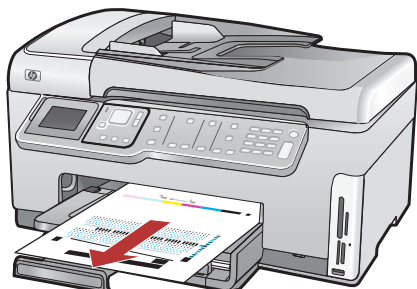

- a. 用紙をトレイにセットしたら **[OK]** を押し、調整ページが印刷されるまで少しの間待ちます。
- b. 調整ページが印刷されたら、**[OK]** を押します。  
このページが印刷されたら、調整は完了です。



接続の種類は **1つ**だけ選択してください  
 ([A - USB]、[B - 802.11/Wireless]、または [C - Ethernet/Wired])。

## A - USB

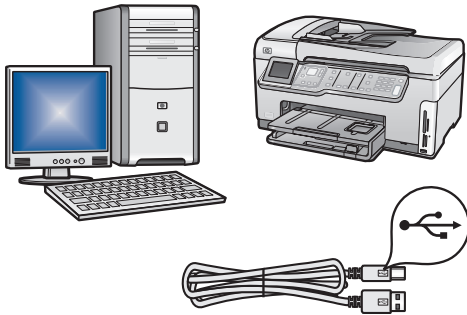

HP All-in-One を 1 台のコンピュータに直接接続する場合は、**セクション A** の手順に従ってください**Windows** の場合は、**A - USB** の **ステップ b** まで、**USB ケーブル**を接続しないでください。必要なもの:USB ケーブル。

## B - 802.11

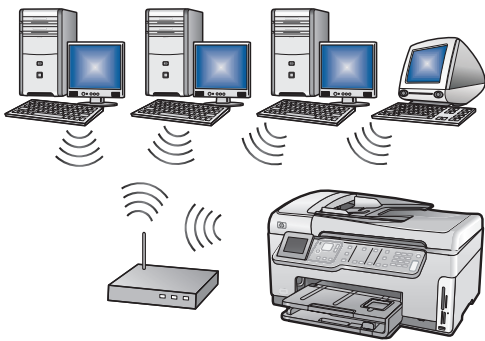

HP All-in-One とネットワークをワイヤレス (802.11b または 802.11g) で接続する場合は、**セクション B** の手順に従ってください。必要なもの:ワイヤレス ルーター。

## C - Ethernet

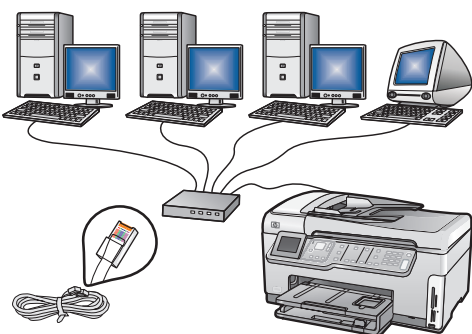

HP All-in-One とネットワークを Ethernet ケーブルで接続する場合は、**セクション C** の手順に従ってください。必要なもの:ルーターおよび Ethernet ケーブル。

# A - USB

## Windows:

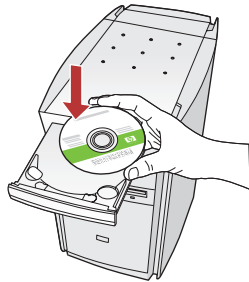

- a. コンピュータの電源を入れ、必要な場合はログインしてデスクトップが表示されるのを待ちます。緑色の CD を挿入し、画面の指示に従って操作します。

**重要:** スタートアップ画面が表示されない場合は、**マイ コンピュータ (XP) / コンピュータ (Vista)** をダブルクリックし、**HP** ロゴの **CD-ROM** アイコンをダブルクリックして、**setup.exe** をダブルクリックします。

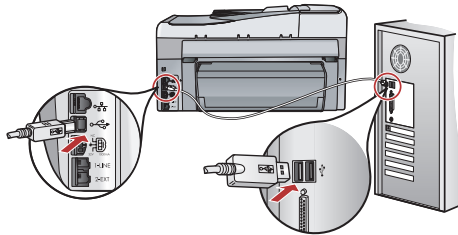
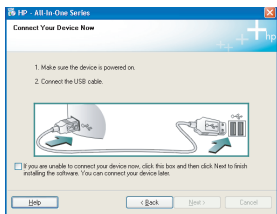

- 重要:** USB ケーブルが同梱されていない場合は、別途購入してください。
- b. USB のメッセージが表示されたら、USB ケーブルを HP All-in-One 背面のポートとコンピュータの USB ポートに接続します。
  - c. 画面の指示に従い、ソフトウェアのインストールを完了します。
  - d. HP All-in-One の機能については、14 ページを参照してください。

## Mac:

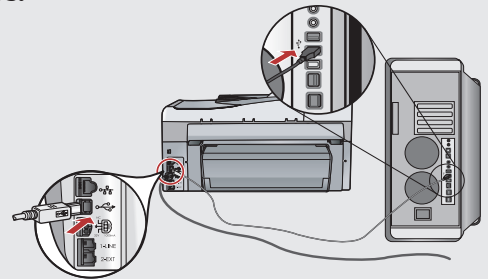

**重要:** USB ケーブルが同梱されていない場合は、別途購入してください。

- a. USB ケーブルを HP Photosmart 背面のポートとコンピュータの USB ポートに接続します。



- b. 緑色の CD を挿入します。
- c. デスクトップの HP Photosmart CD アイコンをダブルクリックします。
- d. **HP All-in-One Installer** アイコンをダブルクリックします。画面の指示に従って操作します。
- e. **Setup Assistant (セットアップ アシスタント)** 画面の操作を完了します。
- f. 終了したら、HP All-in-One の機能について、14 ページを参照してください。



# USB に関するトラブルシューティング

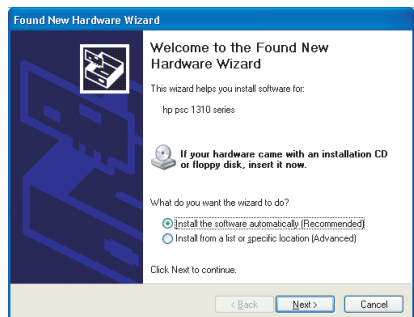

**問題:** (Windows) マイクロソフトの [ハードウェアの追加] 画面が表示される。

**対処:** すべての画面をキャンセルします。USB ケーブルを外し、緑色の HP All-in-One CD を挿入します。**セクション A** を参照してください。

**問題:** (Windows のみ) USB ケーブルの接続を指示する画面が表示されなかった。

**対処:** すべての画面をキャンセルします。緑色の HP All-in-One CD をいったん取り出し、再度挿入します。**セクション A** を参照してください。

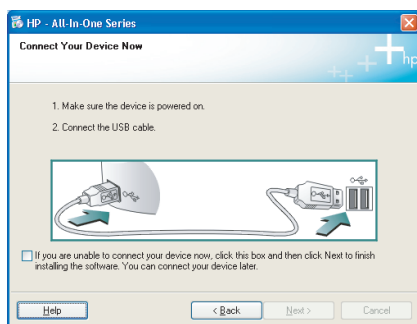

**問題:** (Windows のみ) **Device Setup Has Failed To Complete (デバイスのセットアップに失敗しました)** という画面が表示される。

**対処:** デバイスのプラグをいったん抜き、差し直します。すべて正しく接続されていることを確認します。USB ケーブルはコンピュータ本体に接続してください。USB ケーブルをキーボードや電源のない USB ハブに接続するのは避けてください。**セクション A** を参照してください。

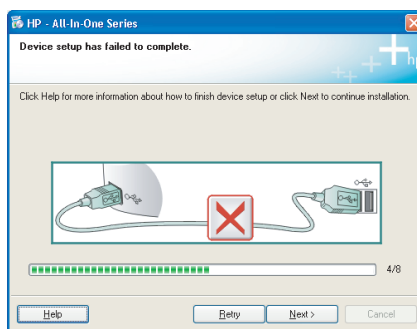

# B1 - 802.11

- a. ワイヤレス ルーターを**用意**して設定を**メモ**します。

ネットワーク名 (SSID とも呼ばれます): \_\_\_\_\_  
WEP キー/WPA パスフレーズ (必要な場合): \_\_\_\_\_

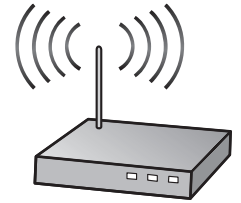

**重要:** Wireless Network Assistant でネットワーク情報を取得できない場合は、お使いのワイヤレス ルーターのマニュアルを参照するか、ルーターの製造元またはワイヤレス ネットワークを最初にセットアップしたユーザーに問い合わせてください。

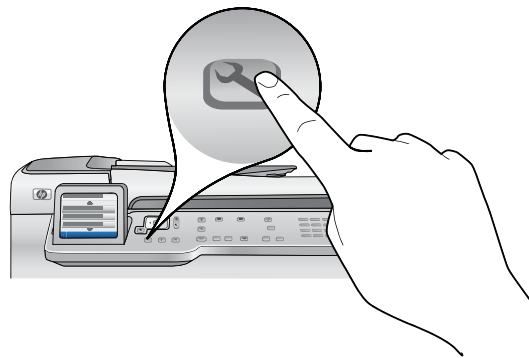

- b. HP All-in-One の [**セットアップ**] ボタンを押します。  
c. [**ネットワーク**] がハイライトされるまで ▼ を押し、[OK] を押します。[ネットワーク] メニューが表示されます。  
d. [**ワイヤレス セットアップ ウィザード**] がハイライトされるまで ▼ を押し、[OK] を押します。少し待つと、検出されたネットワークの一覧が画面に表示されます。最も信号の強いネットワークが先頭に表示されます。



# B2 - 802.11



- e. 次のいずれかを実行してください。
- ▼ を押して、前にメモしたネットワークの名前をハイライトします。
  - メモしたネットワーク名が一覧に表示されない場合は、手動で入力します。[▼ **新規ネットワーク名 (SSID)を入力**] がハイライトされるまで ▼ を押し、[OK] を押します。次に、キーボード表示を使用してネットワーク名を入力します。必要に応じて、後の「キーボード表示のヒント」を参照してください。
- f. ネットワークがセキュリティ保護されている場合は、WEP キーまたは WPA パスフレーズを確認するメッセージが表示されます。いずれも大文字と小文字が区別されます。キーボード表示を使用して、要求されたとおりに WEP キーまたは WPA パスフレーズを入力します。
- 注記:** ルーターに 4 つの WEP キーがある場合は、1 つ目を使用してください。
- g. 画面に表示されるメッセージに従って操作し、ネットワークのセットアップを完了します。

## キーボード表示のヒント:

- 選択する場合: 矢印キーを使用してハイライトし、[OK] を押します。
- 間違った場合: [クリア] を選択します。小文字にする場合: [abc] を選択します。
- 数字を入力する場合: [123] を選択します。
- 記号を入力する場合: [.@!] を選択します。
- 終了する場合: [完了] をハイライトし、[OK] を押します。



- h. ソフトウェアをインストールするには、この『セットアップガイド』の**セクション D**に進んでください。

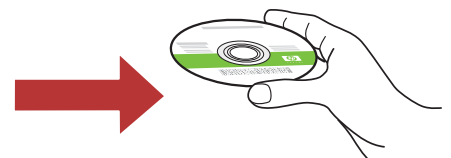

# C - Ethernet

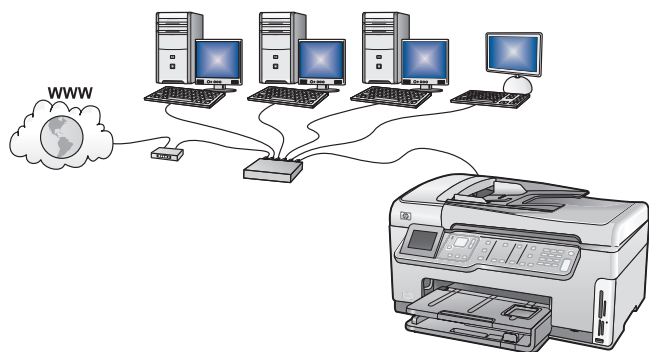
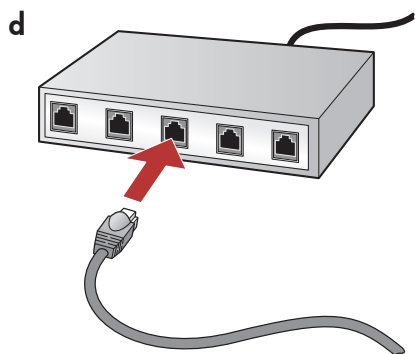
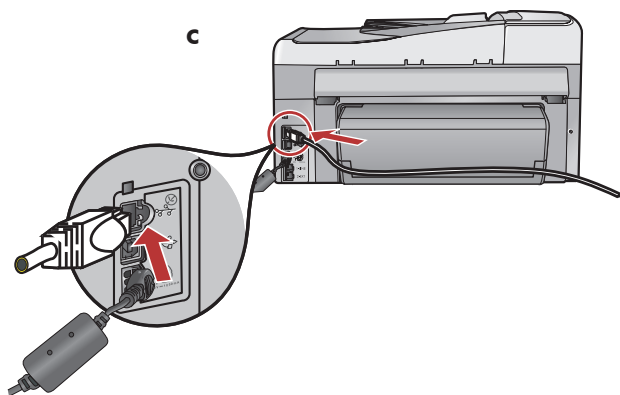
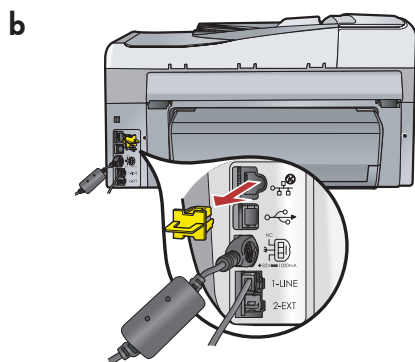

- a. Ethernet ケーブルを用意します。
- b. デバイスの背面から黄色のプラグをはずします。
- c. Ethernet ケーブルの片側を、デバイスの背面の Ethernet ポートに接続します。
- d. Ethernet ケーブルのもう片側をルーターに接続します。
- e. ソフトウェアをインストールするには、この『セットアップ ガイドの』**セクション D** に進んでください。

**重要:** お使いのコンピュータと HP All-in-One は、同一のアクティブな稼働中のネットワーク上にある必要があります。

DSL またはケーブル モデムをお使いの場合は、Ethernet ケーブルを HP All-in-One からケーブル モデムに接続しないでください。ルーターにのみ接続してください。



## Windows:

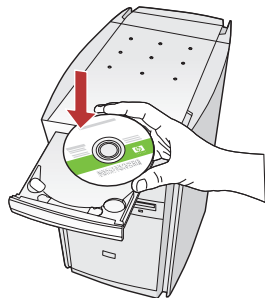

- a. コンピュータの電源を入れ、必要な場合はログインしてデスクトップが表示されるのを待ちます。緑色の CD を挿入し、画面の指示に従って操作します。

**重要:** スタートアップ画面が表示されない場合は、**マイ コンピュータ (XP) / コンピュータ (Vista)** をダブルクリックし、HP ロゴの **CD-ROM** アイコンをダブルクリックして、**setup.exe** をダブルクリックします。

- b. [接続の種類] 画面で [ネットワーク経由] を選択します。
- c. お使いのファイアウォール ソフトウェアによって、HP ソフトウェアがネットワークにアクセスしようとしていることを警告するメッセージが表示される場合があります。アクセスを常に許可するように応答してください。HP ソフトウェアのインストールを続行します。

**注記:** ウィルス対策アプリケーションやスパイウェア対策アプリケーションによって、ソフトウェアのインストールがブロックされ、無効にする必要が生じる場合があります。インストール後に、それらを必ず再び有効にしてください。

## Mac:

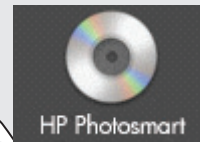

- a. コンピュータの電源を入れ、必要な場合はログインしてデスクトップが表示されるのを待ちます。
- b. 緑色のCDを挿入します。
- c. デスクトップの HP Photosmart CD アイコンをダブルクリックします。
- d. **HP All-in-One Installer** アイコンをダブルクリックします。画面の指示に従って操作します。
- e. **Setup Assistant (セットアップ アシスタント)** 画面の操作を完了します。

# D2 - Ethernet/ 802.11 /

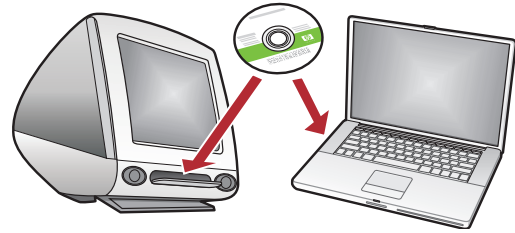
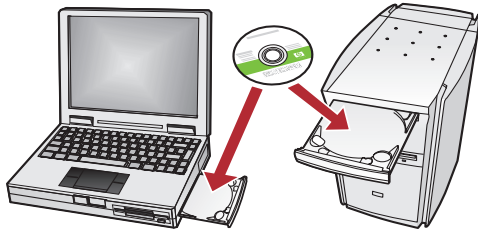

ネットワーク上にその他のコンピュータがある場合は、各コンピュータに HP All-in-One ソフトウェアをインストールしてください。画面の指示に従って操作します。コンピュータとネットワークの間ではなく、ネットワークと HP All-in-One の間の接続タイプを選択したことを確認してください。

## ネットワークに関するトラブルシューティング

**問題:** ワイヤレス セットアップ ウィザードを実行すると、「無効なWEPキー」や「無効なWPAパスフレーズ」といったエラー メッセージが表示される。

**対処:**

- WEP キーまたは WPA パスフレーズを間違えて入力した可能性があります。これらのセキュリティキーでは、大文字と小文字が区別されるので、正確に入力する必要があります。先頭または末尾に誤ってスペースを挿入していないことを確認してください。
- ワイヤレス ルーターの製造元から提供されているデフォルトのネットワーク名 (SSID) をお使いの場合は、HP All-in-One が、同じネットワーク名を使用している近隣の別のワイヤレス ルーターに接続しようとしている可能性があります。ネットワーク名が一意であることを確認してください。



**問題:** HP All-in-One のコントロール パネルから**ワイヤレス セットアップ ウィザード**を実行した後で、HP All-in-One をネットワークに接続できない。

**対処:**

- 問題を特定するために、診断レポートを印刷することができます。HP All-in-One のコントロール パネルの [ネットワーク] メニューから [**ワイヤレスネットワークテスト**] を実行します。
- **ワイヤレス セットアップ ウィザード**を使用してネットワーク名 (SSID) を手動で入力した場合は、名前を間違えて入力した可能性があります。**ワイヤレス セットアップ ウィザード**を再実行して、ネットワーク名を正しく入力したことを確認してください。
- ワイヤレス ルーターの製造元から提供されているデフォルトのネットワーク名 (SSID) をお使いの場合は、HP All-in-One が、同じネットワーク名を使用している近隣の別のワイヤレス ルーターに接続しようとしている可能性があります。ネットワーク名が一意であることを確認してください。
- HP All-in-One とワイヤレス ルーターの間の信号が弱い可能性があります。壁や大きな金属製キャビネットなどの障害物を避けて、HP All-in-One をワイヤレス ルーターの近くに移動します。
- 他のデバイスの干渉により、HP All-in-One の接続が妨げられている可能性があります。2.4GHZ を使用する任意のワイヤレス デバイスによって、干渉が生じる可能性があります (電子レンジを含む)。HP All-in-One のインストール中には、このようなデバイスを使用しないでください。
- ワイヤレス ルーターをリセットする必要がある可能性があります。ワイヤレス ルーターの電源を切り、30 秒たってから再び電源を入れます。次に、HP All-in-One で**ワイヤレス セットアップ ウィザード**を実行します。

**問題:** HP All-in-One ソフトウェアのインストール中に、「**プリンタが見つかりません**」というエラーメッセージが表示される。

**対処:**

- HP All-in-One がネットワークに接続されていない可能性があります。ワイヤレス接続の場合は、コントロールパネルからワイヤレス セットアップ ウィザードを実行したことを確認してから、ソフトウェアのインストールを続行してください。ワイヤード Ethernet 接続の場合は、HP All-in-One、ルーター、および PC の間のすべてのケーブル接続を調べてください。
- PC で現在実行しているファイアウォール、スパイウェア対策、またはウィルス対策ソフトウェアを一時的に無効にしてみてください。

## 機能を試す

HP All-in-One ソフトウェア プログラムがお使いのコンピュータにインストールされたので、HP All-in-One のいくつかの機能をすぐにお試しいただけます。

## L サイズの写真をプリントする

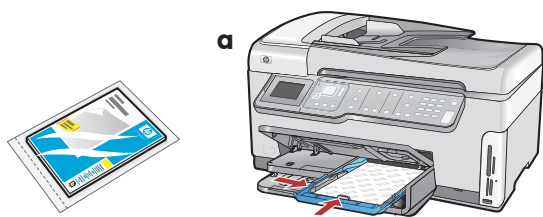

- フォト用紙をまだセットしていない場合は、フォトトレイにセットします(ステップ 11 を参照)。
- カメラのメモリカードを適切なメモリカードスロットに挿入します。

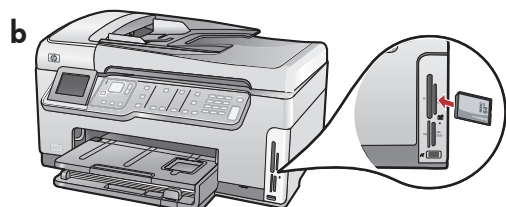



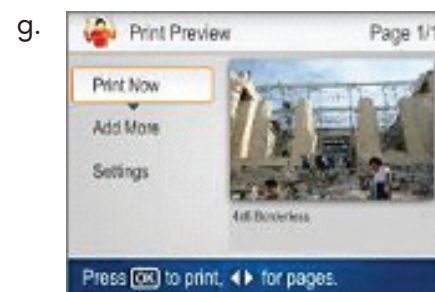
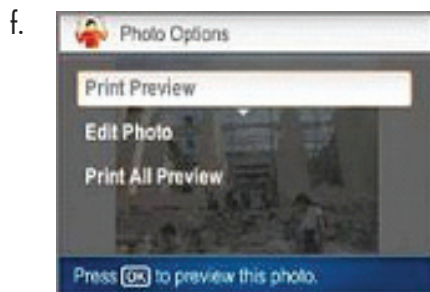

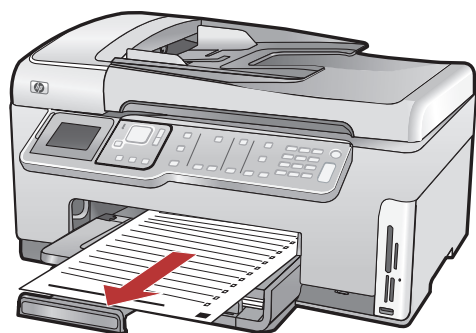

- c. カラー グラフィック ディスプレイに [Photosmart Express] メニューが表示されたら、[OK] を押して [表示] を選択します。
- d. 矢印ボタンを押して目的の写真を表示し、[OK] を押して選択した写真を表示します。
- e. [OK] を押してフォト オプションを表示します。
- f. [OK] を押して選択した写真をプレビューします。
- g. [OK] を押して写真をプリントします。

## その他の機能を試す



**学校関係の用紙のプリント:**HP All-in-One で学校関係の用紙をプリントすることができます。ノート用紙、グラフ用紙、チェックリストや、楽譜用紙もコントロール パネルからプリントできます。  
**セットアップ** を押して [印刷可能な学校向け用紙] にアクセスします。

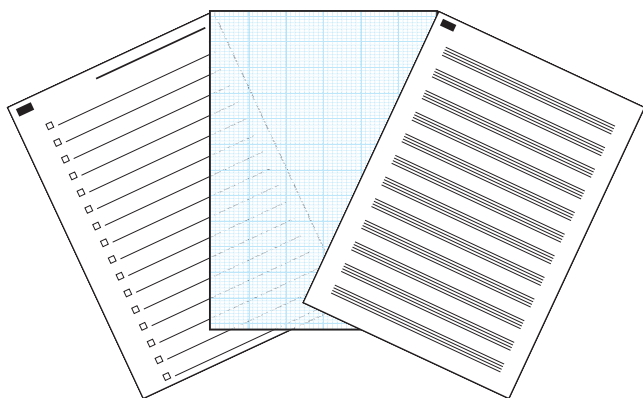

詳細については、HP Photosmart C7280 All-in-One series の『ベーシック ガイド』のほか、HP All-in-One の全機能の使用法が詳しく説明されているヘルプを参照してください。

