

# ここからスタート

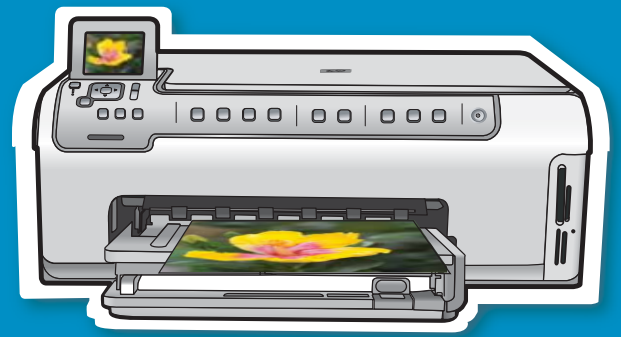

1



USB ケーブルをお使いの場合: Windows の場合はステップ A1-b まで、USB ケーブルを接続しないでください。



ワイヤード ネットワークをお使いの場合: ネットワークに HP All-in-One を追加するには、このセットアップ ガイドの手順に従ってください。

2

a

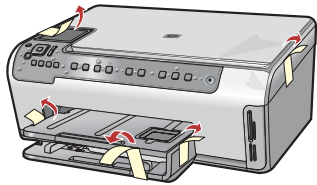

b

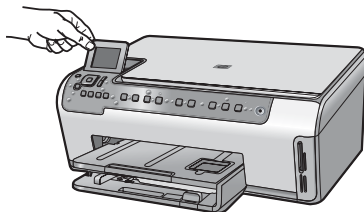

- a. デバイスのカバー、前面、および背面から、テープおよび保護フィルムをすべてはがします。
- b. カラー グラフィック ディスプレイを起こして、保護フィルムをはがします。画面を見やすい角度に調整してください。

3

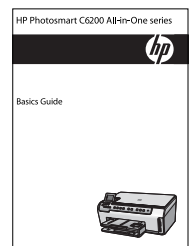
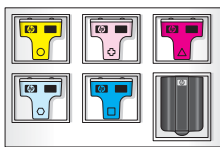

箱の内容をご確認ください。お客様の箱の内容は一部異なる場合があります。

\*含まれる場合があります

# 4

- a. すべてのボタンが見えていて、遮られていないことを確認します。

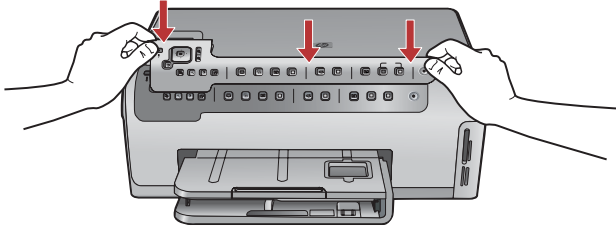

# 5

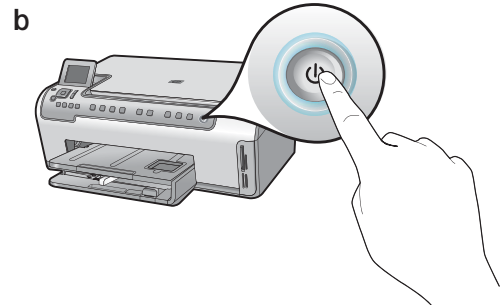
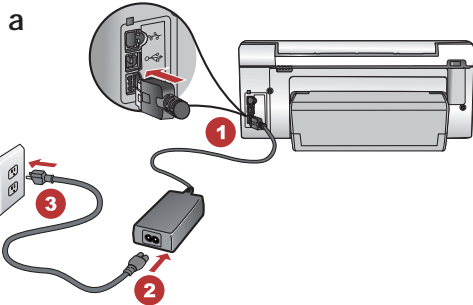

- a. 電源コードとアダプタを接続します。  
b. ④ を押して HP All-in-One の電源を入れます。  
**注記:** セットアップ処理中には、画面に表示される便利なメッセージやアニメーションに注意してください。

# 6

- 次のいずれかを実行してください。
- 言語および国/地域の設定を求めるメッセージが表示された場合は、矢印を使用して最大 25 の言語の一覧から使用する言語を選択し、[OK] を押して確認します。お住まいの国/地域を選択し、[OK] を押して確認します。
  - プリント カートリッジの取り付けを求めるメッセージが表示された場合は、このガイドの次のステップに進んでください。

7

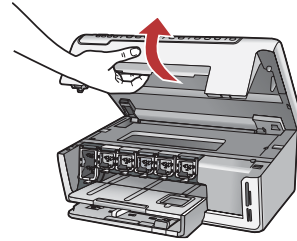
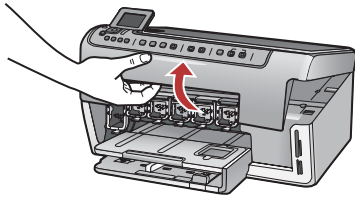

開閉カバーを開きます。

8

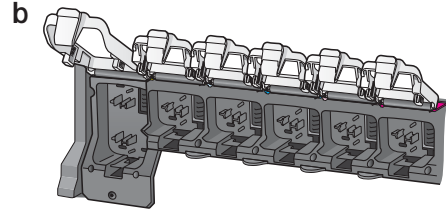
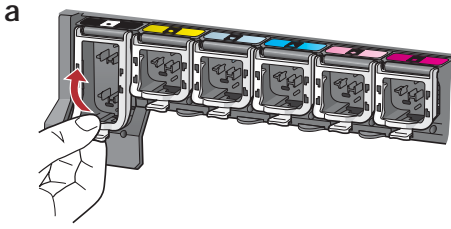

- a. 各ラッチの下部をつまみではずし、ラッチを持ち上げます。  
b. 6 個のラッチすべてを持ち上げます。

9

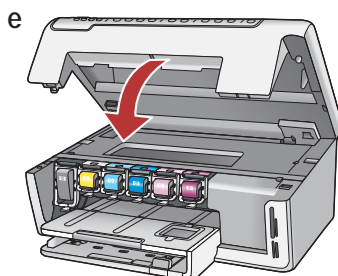
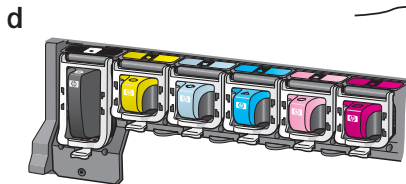
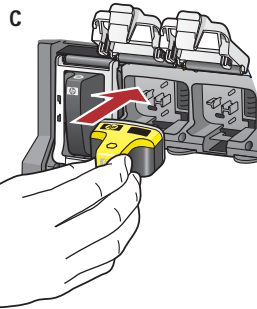
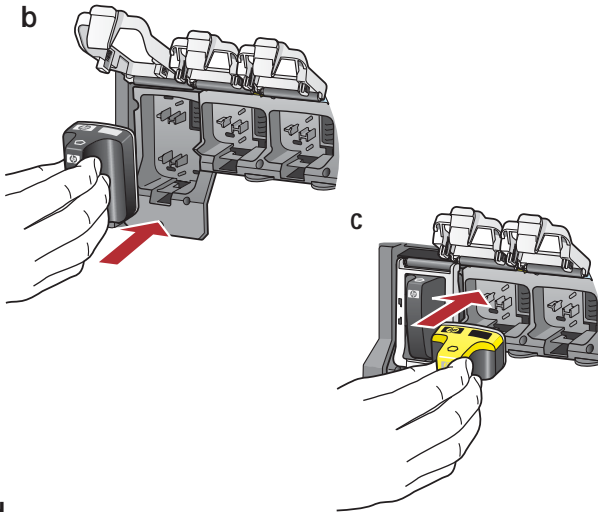

- a. インク カートリッジの色およびパターンを、ラッチ上部の色およびパターンに合わせます。  
b. **黒のインク カートリッジ**を左端の最初のスロットに押し込みます。ラッチを閉めます。  
c. 残りのカラー インク カートリッジも同様に押し込みます。  
d. 各ラッチがしっかり固定されていることを確認してください。  
• **注記:** プリンタに付属のインク カートリッジのみを使用してください。これらのカートリッジ内のインクは、最初にセットアップするときに、プリント ヘッド アセンブリ内のインクと混ざるように特別に作られたものです。  
e. 開閉カバーを閉めます。

# 10

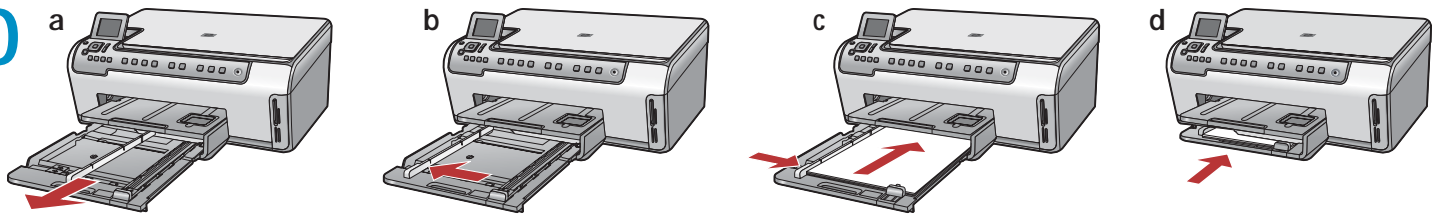

- メイントレイを引き出します。
- 横方向用紙ガイドを左にスライドさせます。
- メイントレイに **A4 サイズの普通紙** を挿入し、用紙ガイドを調整します。
- メイントレイを押し込み、[OK] を押します。

# 11

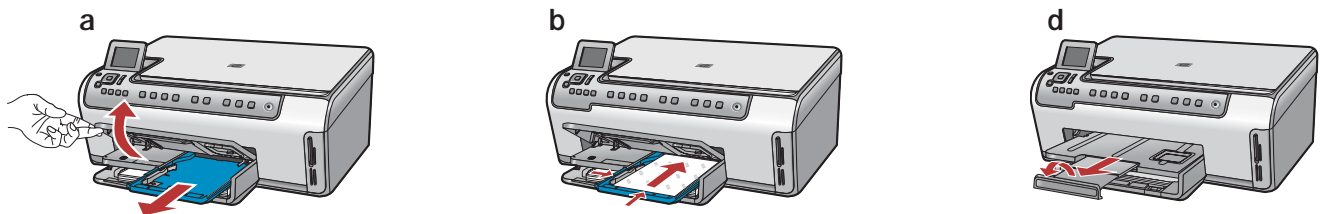

普通紙のほかに、フォトトレイにフォト用紙をセットすることもできます。フォト用紙がない場合は、次のステップに進んでください。

- フォトトレイのカバーを持ち上げます。
- フォト用紙を**光沢面を下にして**フォトトレイにセットします。用紙ガイドをフォト用紙の端に当たるまでスライドさせます。
- フォトトレイを押し込み、フォトトレイのカバーを下ろして完全に閉じます。
- 補助トレイを引き出し、用紙キャッチを持ち上げます。

# 12

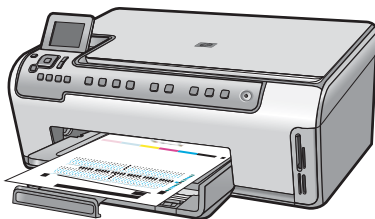

- 用紙をメイントレイにセットしたら [OK] を押し、調整ページが印刷されるまで少しの間待ちます。調整プロセスにより、高品質の印刷が可能になります。
- 調整ページが印刷されたら、[OK] を押します。このページが印刷されたら、調整は完了です。

# 13

HP All-in-One をコンピュータに接続する次のステップに進んでください。

# 14

接続の種類は **1 つ**だけ選択してください ([A - USB] または [B - Ethernet/Wired network])。

## A - USB

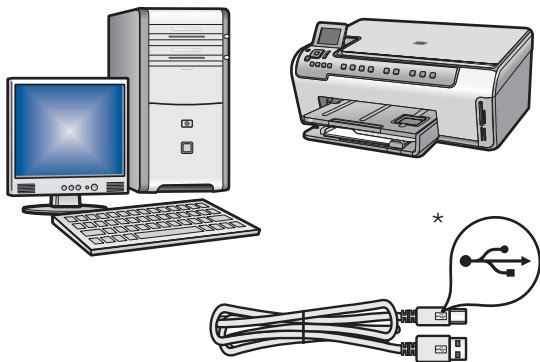

HP All-in-One を 1 台のコンピュータに直接接続する場合は、**セクション A** の手順に従ってください

**\*重要:** (Windowsの場合は **ステップ b** まで、USB ケーブルを接続しないでください)。

必要なもの: USB ケーブル。

## B - Ethernet

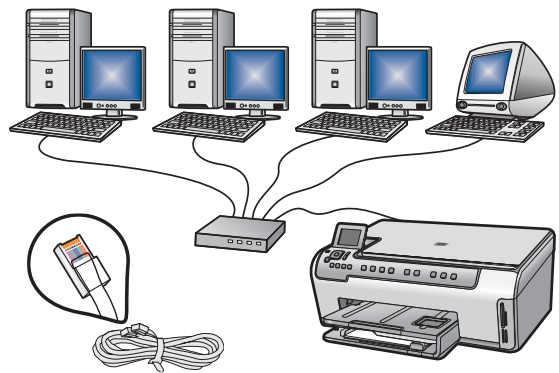

HP Photosmart とネットワークを Ethernet ケーブルで接続する場合は、**セクション B** の手順に従ってください。

**必要なもの:** ルーターおよび Ethernet/ネットワーク ケーブル。

# A1 - USB

## Windows:

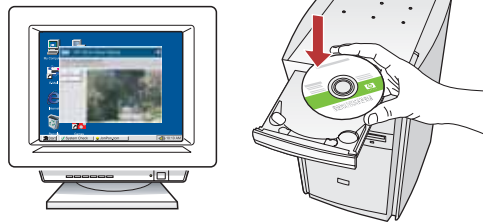

- a. コンピュータの電源を入れ、必要な場合はログインしてデスクトップが表示されるのを待ちます。**緑色**の CD を挿入し、画面の指示に従って操作します。

**重要:** スタートアップ画面が表示されない場合は、**マイ コンピュータ (XP) / コンピュータ (Vista)** をダブルクリックし、HP ロゴの **CD-ROM** アイコンをダブルクリックして、**setup.exe** をダブルクリックします。

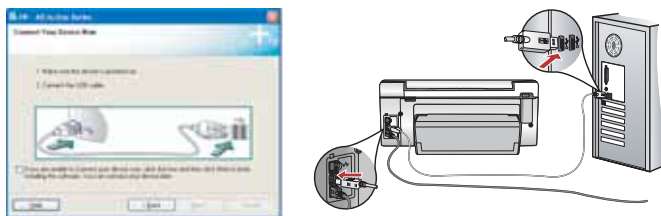

- 重要:** USB ケーブルが同梱されていない場合は、別途購入してください。
- b. USB のメッセージが表示されたら、USB ケーブルを HP All-in-One 背面のポートとコンピュータの USB ポートに接続します。
- c. 画面の指示に従い、ソフトウェアのインストールを完了します。
- d. HP All-in-One の機能については、9 ページを参照してください。

## Mac:

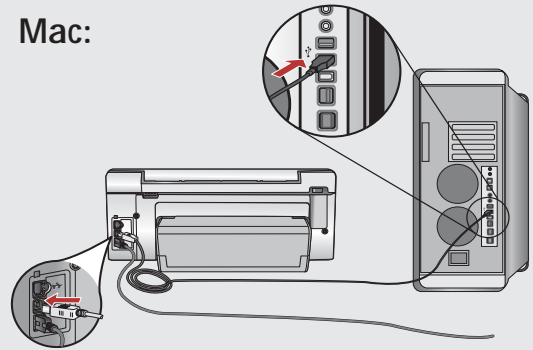

**重要:** USB ケーブルが同梱されていない場合は、別途購入してください。

- a. USB ケーブルを HP All-in-One 背面のポートとコンピュータの USB ポートに接続します。



- b. **緑色**の CD を挿入します。
- c. デスクトップの HP Photosmart CD アイコンをダブルクリックします。
- d. **HP All-in-One Installer** アイコンをダブルクリックします。画面の指示に従って操作します。
- e. **Setup Assistant (セットアップ アシスタント)** 画面の操作を完了します。
- f. HP All-in-One の機能については、9 ページを参照してください。

# B1 - Ethernet

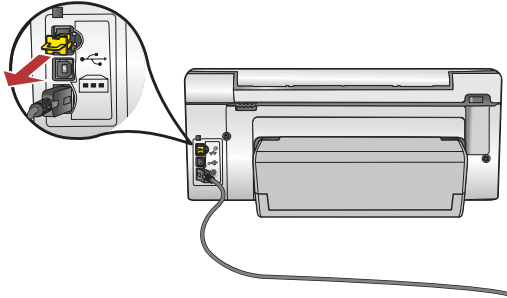

- a. Ethernet/ネットワーク ケーブルを用意します。
- b. デバイスの背面から黄色のプラグをはずします。
- c. Ethernet/ネットワーク ケーブルの片側を、デバイスの背面の Ethernet ポートに接続します。
- d. Ethernet/ネットワーク ケーブルのもう片側を、インターネット ポートではなく、ルーターに接続します。
- e. ソフトウェアをインストールするには、この『セットアップ ガイドの』 **セクション B2** に進んでください。

**重要:** お使いのコンピュータと HP All-in-One は、同一のアクティブな稼働中のネットワーク上にある必要があります。

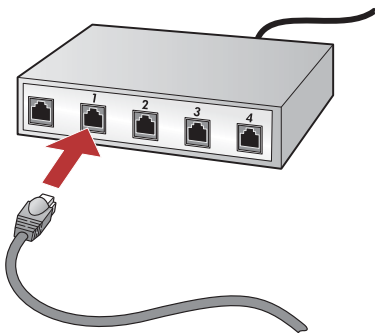
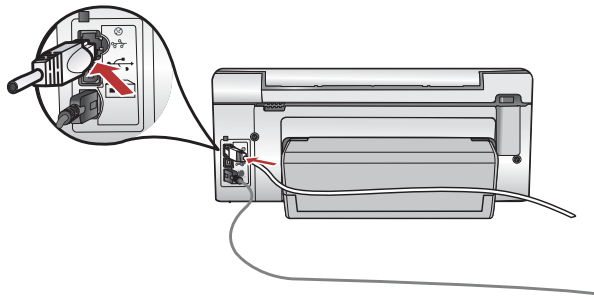

# B2 - Ethernet

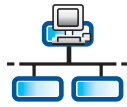

## Windows:

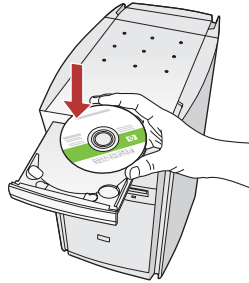

- a. コンピュータの電源を入れ、必要な場合はログインしてデスクトップが表示されるのを待ちます。
- b. **緑色**の CD を挿入し、画面の指示に従って操作してソフトウェアをインストールします。  
**重要:** スタートアップ画面が表示されない場合は、**マイ コンピュータ (XP) / コンピュータ (Vista)** をダブルクリックし、HP ロゴの **CD-ROM** アイコンをダブルクリックして、**setup.exe** をダブルクリックします。
- c. [接続の種類] 画面で [ネットワーク経由] を選択します。
- d. お使いのファイアウォール ソフトウェアによって、HP ソフトウェアがネットワークにアクセスしようとしていることを警告するメッセージが表示される場合があります。アクセスを“常に”許可するように応答してください。HP ソフトウェアのインストールを続行します。
- **注記:** ウィルス対策アプリケーションやスパイウェア対策アプリケーションによって、ソフトウェアのインストールがブロックされ、無効にする必要が生じる場合があります。インストール後に、それらを必ず再び有効にしてください。

## Mac:



- a. コンピュータの電源を入れ、必要な場合はログインしてデスクトップが表示されるのを待ちます。
- b. **緑色**の CD を挿入します。
- c. デスクトップの **HP Photosmart CD** アイコンをダブルクリックします。
- d. **HP Photosmart Installer** アイコンをダブルクリックします。画面の指示に従って操作します。
- e. **Setup Assistant (セットアップ アシスタント)** 画面の操作を完了します。



# B3 - Ethernet

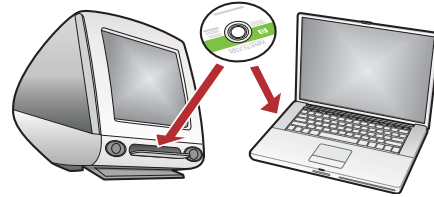
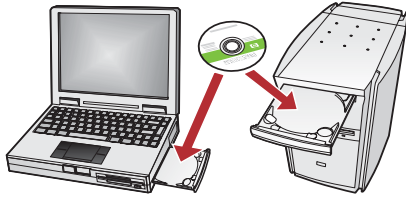
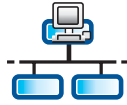

ネットワーク上にその他のコンピュータがある場合は、各コンピュータに HP Photosmart ソフトウェアをインストールしてください。画面の指示に従って操作します。コンピュータとネットワークの間ではなく、ネットワークと HP All-in-One の間の接続タイプを選択したことを確認してください。

## 機能を試す

HP Photosmart ソフトウェア プログラムがお使いのコンピュータにインストールされたので、HP All-in-One のいくつかの機能をすぐにお試しいただけます。

## L サイズの写真をプリントする

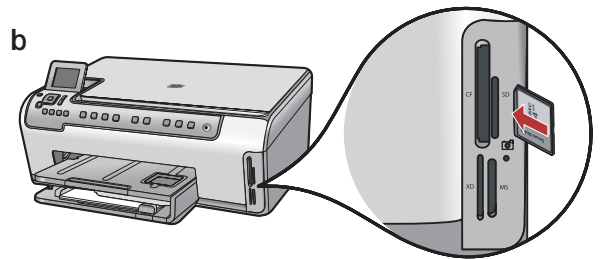
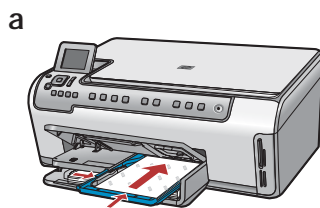

- a. フォト用紙をまだセットしていない場合は、フォト トレイにセットします
- b. カメラのメモリ カードを HP All-in-One の適切なメモリ カード スロットに挿入します。

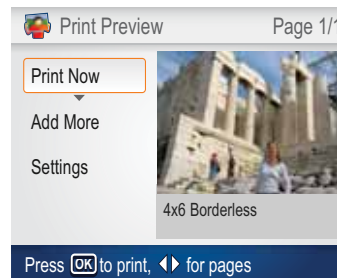
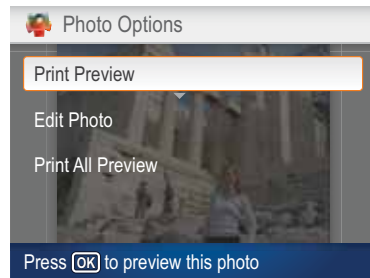
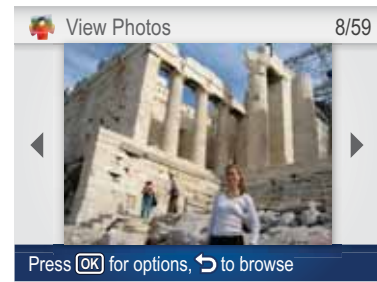
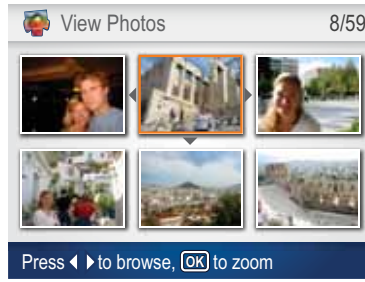

- c. カラー グラフィック表示に [Photosmart Express] メニューが表示されたら、[OK] を押して [表示] を選択します。
- d. 矢印ボタンを押して目的の写真を表示し、[OK] を押して選択した写真を表示します。
- e. [OK] を押してフォト オプションを表示します。
- f. [OK] を押して選択した写真をプレビューします。
- g. [OK] を押して写真をプリントします。

## USB - 関するトラブルシューティング

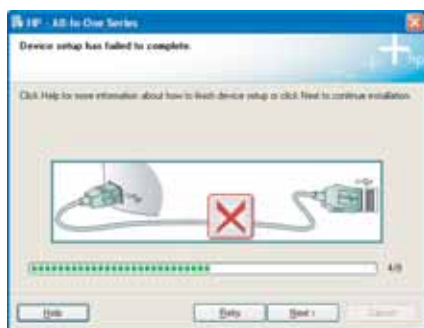

**問題:** (Windows のみ) **Device Setup Has Failed To Complete (デバイスのセットアップに失敗しました)** という画面が表示される。  
**対処:** デバイスのプラグをいったん抜き、差し直します。すべて正しく接続されていることを確認します。USB ケーブルはコンピュータ本体に接続してください。USB ケーブルをキーボードや電源のない USB ハブに接続するのは避けてください。**セクション A** を参照してください。



**問題:** (Windows) マイクロソフトの [ハードウェアの追加] 画面が表示される。

**対処:** すべての画面をキャンセルします。USB ケーブルを外し、緑色の HP All-in-One CD を挿入します。**セクション A** を参照してください。



**問題:** (Windows のみ) USB ケーブルの接続を指示する画面が表示されなかった。

**対処:** すべての画面をキャンセルします。緑色の HP All-in-One CD をいったん取り出し、再度挿入します。**セクション A** を参照してください。

**問題:** HP Photosmart ソフトウェアのインストール中に、「**プリンタが見つかりません**」というエラーメッセージが表示される。

**対処:**

- HP Photosmart がネットワークに接続されていない可能性があります。HP Photosmart、ルーター、および PC の間のすべてのケーブル接続を調べてください。
- PC で現在実行しているファイアウォール、スパイウェア対策、またはウイルス対策ソフトウェアを一時的に無効にしてみてください。

## その他の機能を試す

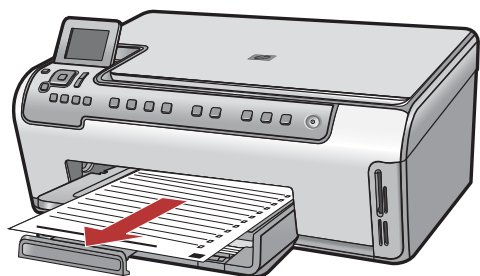

**学校関係の用紙のプリント:**HP All-in-One で学校関係の用紙をプリントすることができます。ノート用紙、グラフ用紙、チェックリストや、楽譜用紙もコントロール パネルからプリントできます。コントロール パネルの  (**セットアップ**) を押して [印刷可能な学校向け用紙] にアクセスします。

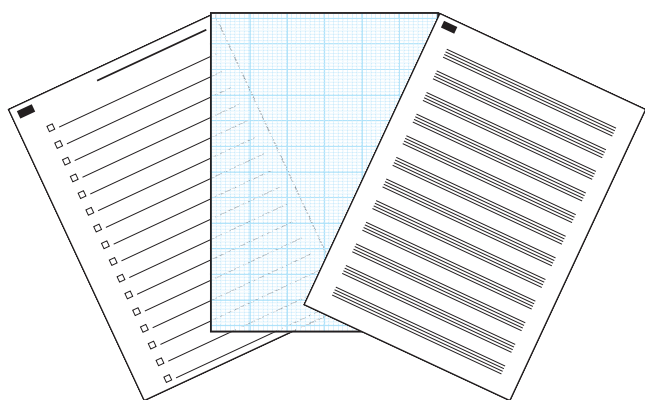

詳細については、HP Photosmart C6200 All-in-One series の『ベーシック ガイド』のほか、HP All-in-One の全機能の使用法が詳しく説明されているヘルプを参照してください。