

Βοήθεια για το HP Photosmart D5300 series

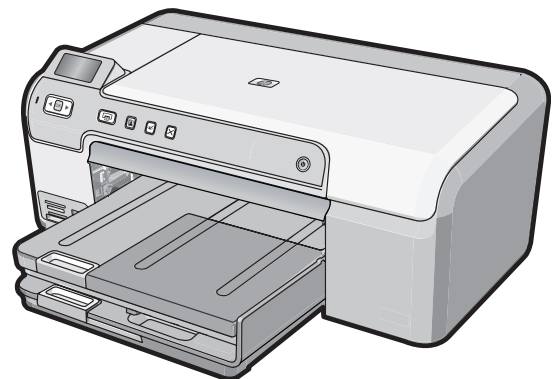

Περιεχόμενα

1	Βοήθεια για το HP Photosmart D5300 series	3
2	Επισκόπηση συσκευής HP Photosmart	
	Η συσκευή HP Photosmart με μια ματιά	5
	Λειτουργίες πίνακα ελέγχου	6
	Εικονίδια οθόνης	7
	Χρήση του λογισμικού HP Photosmart	8
3	Εύρεση περισσότερων πληροφοριών	9
4	Πληροφορίες σύνδεσης υπολογιστή	
	Υποστηριζόμενοι τύποι σύνδεσης	11
	Χρήση της δυνατότητας διαμοιρασμού εκτυπωτή	11
5	Πώς μπορώ να;	13
6	Τοποθέτηση χαρτιού	
	Επιλογή χαρτιού για εκτύπωση	15
	Τοποθέτηση χαρτιού	18
	Τοποθέτηση CD/DVD	24
	Αποφυγή εμπλοκών χαρτιού	26
7	Εκτύπωση από τον υπολογιστή	
	Εκτύπωση από εφαρμογή λογισμικού	29
	Ορισμός της συσκευής HP Photosmart ως προεπιλεγμένου εκτυπωτή	30
	Αλλαγή ρυθμίσεων εκτύπωσης για την τρέχουσα εργασία εκτύπωσης	30
	Αλλαγή προεπιλεγμένων ρυθμίσεων εκτύπωσης	35
	Συντομεύσεις εκτύπωσης	36
	Πραγματοποίηση ειδικών εργασιών εκτύπωσης	37
	Διακοπή εργασίας εκτύπωσης	49
8	Χρήση των λειτουργιών φωτογραφίας	
	Εκτύπωση φωτογραφιών από τον πίνακα ελέγχου	52
	Αποθήκευση φωτογραφιών στον υπολογιστή σας	54
	Επεξεργασία φωτογραφιών	55
	Διαμοιρασμός φωτογραφιών με το λογισμικό HP Photosmart	56
9	Συντήρηση της συσκευής HP Photosmart	
	Εργασία με τα δοχεία μελάνης	57
	Καθαρισμός της συσκευής HP Photosmart	70
	Μείωση της κατανάλωσης ενέργειας όταν η συσκευή HP Photosmart είναι απενεργοποιημένη	71
	Απενεργοποίηση συσκευής HP Photosmart	71

10 Αγορά αναλωσίμων μελάνης.....	73
11 Αντιμετώπιση προβλημάτων	
Συμβουλές αντιμετώπισης προβλημάτων.....	75
Αντιμετώπιση προβλημάτων εγκατάστασης υλικού.....	87
Αντιμετώπιση προβλημάτων εγκατάστασης λογισμικού.....	91
Αντιμετώπιση προβλημάτων ποιότητας εκτύπωσης.....	96
Αντιμετώπιση προβλημάτων εκτύπωσης.....	103
Αντιμετώπιση προβλημάτων κάρτας μνήμης.....	113
Αντιμετώπιση προβλημάτων εκτύπωσης σε CD/DVD.....	116
Σφάλματα.....	120
12 Εγγύηση και υποστήριξη HP	
Εγγύηση.....	143
Πληροφορίες εγγύησης για τα δοχεία μελάνης.....	143
Διαδικασία υποστήριξης.....	143
Πριν την κλήση της υποστήριξης HP.....	144
Τηλεφωνική υποστήριξη της HP.....	145
Πρόσθετες επιλογές εγγύησης.....	145
HP Quick Exchange Service (Japan).....	146
HP Korea customer support.....	146
Προετοιμασία της συσκευής HP Photosmart για μεταφορά.....	147
Συσκευασία της συσκευής HP Photosmart.....	147
13 Τεχνικές πληροφορίες	
Προδιαγραφές προϊόντος.....	149
Περιβαλλοντικό πρόγραμμα διαχείρισης προϊόντος.....	150
Κανονισμοί.....	153
Ευρετήριο.....	157

1 Βοήθεια για το HP Photosmart D5300 series

Για πληροφορίες σχετικά με το HP Photosmart, δείτε:

- «[Επισκόπηση συσκευής HP Photosmart](#)» στη σελίδα 5
- «[Εύρεση περισσότερων πληροφοριών](#)» στη σελίδα 9
- «[Πληροφορίες σύνδεσης υπολογιστή](#)» στη σελίδα 11
- «[Πώς μπορώ να:](#)» στη σελίδα 13
- «[Τοποθέτηση χαρτιού](#)» στη σελίδα 15
- «[Εκτύπωση από τον υπολογιστή](#)» στη σελίδα 29
- «[Χρήση των λειτουργιών φωτογραφίας](#)» στη σελίδα 51
- «[Συντήρηση της συσκευής HP Photosmart](#)» στη σελίδα 57
- «[Αγορά αναλωσίμων μελάνης](#)» στη σελίδα 73
- «[Εγγύηση και υποστήριξη HP](#)» στη σελίδα 143
- «[Τεχνικές πληροφορίες](#)» στη σελίδα 149

2 Επισκόπηση συσκευής HP Photosmart

Χρησιμοποιήστε τη συσκευή HP Photosmart για να εκτυπώσετε φωτογραφίες από κάρτα μνήμης ή για να εκτυπώσετε επικέτες σε εκτυπώσιμους δίσκους CD/DVD. Μπορείτε να εκτυπώσετε και στις δύο πλευρές της σελίδας χρησιμοποιώντας το εξάρτημα εκτύπωσης διπλής όψεως που συνοδεύει τη συσκευή HP Photosmart για εκτύπωση μπροσούρων και φυλλαδίων, ή απλώς για εξοικονόμηση χαρτιού. Σε πολλές λειτουργίες της συσκευής HP Photosmart μπορείτε να έχετε απευθείας πρόσβαση από τον πίνακα ελέγχου, χωρίς να ενεργοποιήσετε τον υπολογιστή σας.

Αυτή η ενότητα περιλαμβάνει τα παρακάτω θέματα:

- [Η συσκευή HP Photosmart με μια ματιά](#)
- [Λειτουργίες πίνακα ελέγχου](#)
- [Εικονίδια οθόνης](#)
- [Χρήση του λογισμικού HP Photosmart](#)

Η συσκευή HP Photosmart με μια ματιά

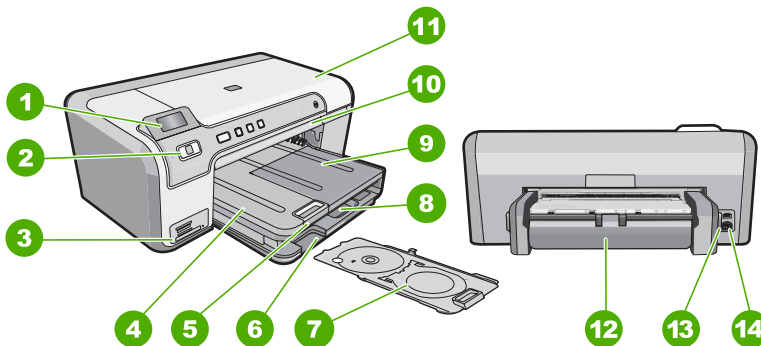

Ετικέτα	Περιγραφή
1	Έγχρωμη οθόνη γραφικών (αναφέρεται επίσης ως 'οθόνη')
2	Πίνακας ελέγχου
3	Υποδοχές καρτών μνήμης και λυχνία φωτογραφιών
4	Δίσκος εξόδου
5	Επέκταση δίσκου χαρτιού (αναφέρεται και ως 'επέκταση δίσκου')
6	Αποθήκευση φορέα CD/DVD

(συνέχεια)

Ετικέτα	Περιγραφή
7	Θήκη CD/DVD
8	Κύριος δίσκος εισόδου (αναφέρεται και ως 'δίσκος εισόδου')
9	Δίσκος φωτογραφικού χαρτιού
10	Υποδοχή CD/DVD
11	Θύρα δοχείου μελάνης
12	Εξάρτημα εκτύπωσης διπλής όψεως
13	Θύρα USB στο πίσω μέρος
14	Σύνδεση τροφοδοσίας*

* Χρησιμοποιείτε τη συσκευή μόνο με το τροφοδοτικό που παρέχεται από την HP.



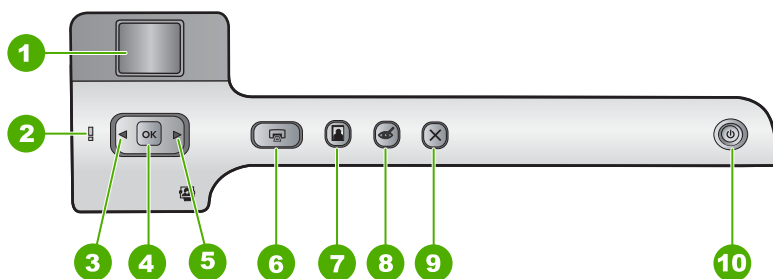

Λειτουργίες πίνακα ελέγχου

Το παρακάτω διάγραμμα και ο σχετικός πίνακας παρέχουν σύντομη αναφορά στις λειτουργίες του πίνακα ελέγχου της συσκευής HP Photosmart.





Ετικέτα	Εικονίδιο	Όνομα και περιγραφή
1		Έγχρωμη οθόνη γραφικών (αναφέρεται και ως "η οθόνη"): Πραγματοποιεί προβολή φωτογραφιών από κάρτα μνήμης. Πραγματοποιεί, επίσης, προβολή μηνυμάτων σφάλματος και κατάστασης.
2		Λυχνία προσοχής : Υποδεικνύει ότι έχει παρουσιαστεί πρόβλημα. Για περισσότερες πληροφορίες, ανατρέξτε στην οθόνη.
3		Αριστερό βέλος: Το αριστερό κουμπί πραγματοποιεί επιστροφή στην προηγούμενη οθόνη προβολής ή φωτογραφία της κάρτας μνήμης.
4	OK	OK : Επιλέγει μια φωτογραφία για εκτύπωση ή ενεργοποιεί μια επιλογή του μενού.
5		Δεξιό βέλος: Το δεξί κουμπί πραγματοποιεί μετάβαση στην επόμενη οθόνη προβολής ή φωτογραφία της κάρτας μνήμης.

(συνέχεια)

Ετικέτα	Εικονίδιο	Όνομα και περιγραφή
6		Εκτύπωση φωτογραφιών: Εκτυπώνει τις φωτογραφίες που έχουν επιλεγεί στην κάρτα μνήμης. Εάν δεν έχει επιλεγεί καμία φωτογραφία, η συσκευή HP Photosmart εκτυπώνει τη φωτογραφία που εμφανίζεται στην οθόνη.
7		Δίσκος φωτ. χαρτιού: Επιλέγει τη συσκευή Δίσκος φωτ. χαρτιού για την επόμενη φωτογραφία που θα εκτυπώσετε από κάρτα μνήμης.
8		Αφαίρεση κόκκινων ματιών: Ενεργοποιεί ή απενεργοποιεί τη λειτουργία Αφαίρεση κόκκινων ματιών . Από προεπιλογή, η συγκεκριμένη λειτουργία είναι απενεργοποιημένη. Όταν ενεργοποιηθεί η λειτουργία, η συσκευή HP Photosmart διορθώνει αυτόματα το φαινόμενο των κόκκινων ματιών στη φωτογραφία που εμφανίζεται στην οθόνη.
9		Άκυρο: Διακόπτει την τρέχουσα λειτουργία και επιστρέφει στην κύρια οθόνη.
10		Ενεργοποίηση: Ενεργοποιεί ή απενεργοποιεί τη συσκευή HP Photosmart. Όταν η συσκευή HP Photosmart είναι απενεργοποιημένη, συνεχίζει να τροφοδοτείται με μια ελάχιστη ποσότητα ενέργειας. Μπορείτε να μειώσετε ακόμη περισσότερο την κατανάλωση ενέργειας εάν κρατήσετε πατημένο το κουμπί Ενεργοποίηση για 3 δευτερόλεπτα. Αυτό θα θέσει τη συσκευή HP Photosmart σε κατάσταση Αναμονής/ Απενεργοποίησης. Για να διακόψετε πλήρως την τροφοδοσία, απενεργοποιήστε τη συσκευή HP Photosmart και, στη συνέχεια, αποσυνδέστε το καλώδιο τροφοδοσίας.

Εικονίδια οθόνης

Τα παρακάτω εικονίδια ενδέχεται να εμφανίζονται στο κάτω μέρος της οθόνης για να παρέχουν σημαντικές πληροφορίες σχετικά με τη συσκευή HP Photosmart.

Εικονίδιο	Σκοπός
	<p>Εμφανίζει την κατάσταση του δοχείου μελάνης. Το χρώμα του εικονιδίου αντιστοιχεί στο χρώμα του δοχείου μελάνης και το επίπεδο πλήρωσης του εικονιδίου αντιστοιχεί στο επίπεδο πλήρωσης του δοχείου μελάνης.</p> <hr/> <p>Σημείωση Τα εικονίδια επιπέδου μελάνης θα εμφανίζονται μόνο εάν ένα από τα δοχεία μελάνης περιέχει λιγότερο από το 50% μελάνι. Εάν το επίπεδο μελάνης για όλα τα δοχεία μελάνης είναι περισσότερο από 50%, τα εικονίδια δοχείων μελάνης δεν εμφανίζονται στην οθόνη.</p>
	Υποδεικνύει ότι το δοχείο μελάνης είναι σχεδόν άδειο και θα πρέπει να αντικατασταθεί.
	Υποδεικνύει ότι έχει τοποθετηθεί άγνωστο δοχείο μελάνης. Αυτό το εικονίδιο μπορεί να εμφανιστεί αν ένα δοχείο μελάνης περιέχει μελάνη τρίτου κατασκευαστή.

Χρήση του λογισμικού HP Photosmart

Το λογισμικό HP Photosmart παρέχει έναν γρήγορο και εύκολο τρόπο εκτύπωσης των φωτογραφιών σας. Παρέχει επίσης πρόσβαση σε άλλες βασικές λειτουργίες του λογισμικού απεικόνισης της HP, όπως αποθήκευση και προβολή των φωτογραφιών.

Για περισσότερες πληροφορίες σχετικά με τη χρήση του λογισμικού HP Photosmart:

- Ελέγξτε τον πίνακα **Περιεχόμενα** στα αριστερά. Αναζητήστε τα **Περιεχόμενα βοήθειας λογισμικού HP Photosmart** στο πάνω μέρος.
- Εάν δεν βλέπετε τα **Περιεχόμενα βοήθειας λογισμικού HP Photosmart** στο άνω μέρος του πίνακα **Περιεχόμενα**, αποκτήστε πρόσβαση στη βοήθεια του λογισμικού από το Κέντρο λειτουργιών HP.

3 Εύρεση περισσότερων πληροφοριών

Μπορείτε να έχετε πρόσβαση σε πολλές πηγές, έντυπες και ηλεκτρονικές, οι οποίες σας παρέχουν πληροφορίες σχετικά με τη ρύθμιση και τη χρήση της συσκευής HP Photosmart.

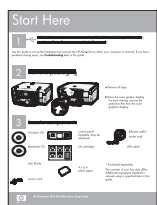

Οδηγός εγκατάστασης

Ο Οδηγός εγκατάστασης παρέχει οδηγίες για την εγκατάσταση της συσκευής HP Photosmart και του λογισμικού. Φροντίστε να ακολουθήσετε με τη σειρά τα βήματα στον Οδηγό εγκατάστασης.

Εάν παρουσιαστούν προβλήματα κατά τη διάρκεια της εγκατάστασης, ανατρέξτε στον Οδηγό εγκατάστασης για πληροφορίες αντιμετώπισης προβλημάτων ή δείτε «[Αντιμετώπιση προβλημάτων](#)» στη [σελίδα 75](#) στην παρούσα ηλεκτρονική Βοήθεια.



Βασικός οδηγός

Ο Βασικός οδηγός περιλαμβάνει μια επισκόπηση της συσκευής HP Photosmart, μαζί με οδηγίες βήμα προς βήμα για βασικές εργασίες, συμβουλές αντιμετώπισης προβλημάτων και τεχνικές πληροφορίες.



Κινούμενες εικόνες HP Photosmart

Οι κινούμενες εικόνες HP Photosmart, που βρίσκονται στις αντίστοιχες ενότητες της ηλεκτρονικής βοήθειας, σας δείχνουν πως να ολοκληρώσετε σημαντικές εργασίες στη συσκευή HP Photosmart. Θα μάθετε πως να τοποθετείτε χαρτί, να τοποθετείτε κάρτα μνήμης και να αντικαθιστάτε μελάνι.



Ηλεκτρονική βοήθεια

Η ηλεκτρονική Βοήθεια παρέχει λεπτομερείς οδηγίες για τη χρήση όλων των λειτουργιών της συσκευής HP Photosmart.

- Τα θέματα **Πώς μπορώ να;** παρέχουν συνδέσμους ώστε να μπορείτε να βρείτε γρήγορα πληροφορίες για την εκτέλεση συνηθισμένων εργασιών.
- Η **Σύνοψη της συσκευής HP Photosmart** παρέχει γενικές πληροφορίες για τις κύριες λειτουργίες της συσκευής HP Photosmart.
- Η ενότητα **Αντιμετώπιση προβλημάτων** παρέχει πληροφορίες για την αντιμετώπιση σφαλμάτων που μπορεί να συναντήσετε στη συσκευή HP Photosmart.



Readme

Το αρχείο Readme περιέχει τις πιο πρόσφατες πληροφορίες, τις οποίες μπορεί να μην βρείτε σε άλλες εκδόσεις.

Εγκαταστήστε το λογισμικό για να αποκτήσετε πρόσβαση στο αρχείο Readme.

www.hp.com/support

Εάν έχετε πρόσβαση στο Internet, μπορείτε να λάβετε βοήθεια και υποστήριξη από την τοποθεσία Web της HP. Αυτή η τοποθεσία Web παρέχει τεχνική υποστήριξη, προγράμματα οδήγησης, αναλώσιμα και πληροφορίες για παραγγελίες.

4 Πληροφορίες σύνδεσης υπολογιστή

Η συσκευή HP Photosmart διαθέτει θύρα USB ώστε να μπορείτε να πραγματοποιήσετε απευθείας σύνδεση σε υπολογιστή χρησιμοποιώντας καλώδιο USB. Μπορείτε επίσης να χρησιμοποιήσετε από κοινού τη συσκευή σε ένα υφιστάμενο οικιακό δίκτυο.

Αυτή η ενότητα περιλαμβάνει τα παρακάτω θέματα:

- [Υποστηριζόμενοι τύποι σύνδεσης](#)
- [Χρήση της δυνατότητας διαμοιρασμού εκτυπωτή](#)

Υποστηριζόμενοι τύποι σύνδεσης

Περιγραφή	Συνιστώμενος αριθμός συνδεδεμένων υπολογιστών για βέλτιστη απόδοση	Υποστηριζόμενες λειτουργίες λογισμικού	Οδηγίες ρύθμισης
Σύνδεση USB	Ένας υπολογιστής συνδεδεμένος μέσω καλωδίου USB στην πίσω θύρα USB 2.0 High Speed του HP Photosmart.	Υποστηρίζονται όλες οι λειτουργίες.	Ακολουθήστε τον Οδηγό εγκατάστασης για αναλυτικές οδηγίες.
Διαμοιρασμός εκτυπωτή	Μέχρι και πέντε υπολογιστές. Ο κεντρικός υπολογιστής πρέπει να βρίσκεται πάντα σε λειτουργία, διαφορετικά οι υπόλοιποι υπολογιστές δεν θα μπορούν να εκτυπώσουν στη συσκευή HP Photosmart.	Υποστηρίζονται όλες οι λειτουργίες που διαθέτει ο κεντρικός υπολογιστής. Από άλλους υπολογιστές υποστηρίζεται μόνο η λειτουργία εκτύπωσης.	Ακολουθήστε τις οδηγίες της ενότητας « Χρήση της δυνατότητας διαμοιρασμού εκτυπωτή » στη σελίδα 11.

Χρήση της δυνατότητας διαμοιρασμού εκτυπωτή

Εάν ο υπολογιστής σας βρίσκεται σε δίκτυο και κάποιος άλλος υπολογιστής του δικτύου είναι συνδεδεμένος σε μια συσκευή HP Photosmart μέσω καλωδίου USB, μπορείτε να εκτυπώσετε σε αυτή τη συσκευή χρησιμοποιώντας τη δυνατότητα διαμοιρασμού εκτυπωτή.

Ο υπολογιστής, στον οποίο είναι απευθείας συνδεδεμένη η συσκευή HP Photosmart, ενεργεί ως **κεντρικός υπολογιστής** για τον εκτυπωτή και έχει πλήρη πρόσβαση στις λειτουργίες του λογισμικού. Ο άλλος υπολογιστής, ο οποίος αναφέρεται ως **πελάτης**, έχει πρόσβαση μόνο στις λειτουργίες εκτύπωσης. Οι άλλες λειτουργίες πρέπει να εκτελούνται από τον κεντρικό υπολογιστή ή από τον πίνακα ελέγχου της συσκευής HP Photosmart.

Για να ενεργοποιήσετε τη δυνατότητα διαμοιρασμού εκτυπωτή σε υπολογιστή με λειτουργικό σύστημα Windows

- ▲ Ανατρέξτε στον οδηγό χρήσης που συνοδεύει τον υπολογιστή σας ή στην ηλεκτρονική βοήθεια των Windows.

5 Πώς μπορώ να;

Η ενότητα αυτή περιέχει συνδέσμους σε εργασίες που εκτελούνται συχνά, όπως η κοινή χρήση και η εκτύπωση φωτογραφιών, καθώς και η βελτίωση εργασιών εκτύπωσης.

- «Πώς εκτυπώνω φωτογραφίες χωρίς περίγραμμα σε μέγεθος μέχρι 13 x 18 cm (5 x 7 ίντσες) από μια κάρτα μνήμης;» στη σελίδα 52
- «Πώς μπορώ να έχω τη βέλτιστη ποιότητα εκτύπωσης;» στη σελίδα 33
- «Πώς μπορώ να τυπώσω και στις δύο πλευρές του χαρτιού;» στη σελίδα 41
- «Πώς εκτυπώνω προσαρμοσμένη ετικέτα σε εκτυπώσιμα CD/DVD;» στη σελίδα 40

6 Τοποθέτηση χαρτιού

Μπορείτε να τοποθετήσετε πολλούς διαφορετικούς τύπους και μεγέθη χαρτιού στη συσκευή HP Photosmart, όπως χαρτί letter ή A4, φωτογραφικό χαρτί, διαφάνειες και φακέλους. Επιπλέον, με τη συσκευή HP Photosmart έχετε τη δυνατότητα να τοποθετήσετε και να εκτυπώσετε απευθείας στην επιφάνεια CD και DVD με ειδική επίστρωση. Από προεπιλογή, η συσκευή HP Photosmart είναι ρυθμισμένη να ανιχνεύει αυτόματα το μέγεθος και τον τύπο του χαρτιού στο δίσκο εισόδου, και να διαμορφώνει τις ρυθμίσεις της ώστε να δημιουργούνται εκτυπώσεις με την καλύτερη δυνατή ποιότητα για αυτό το χαρτί.

Εάν χρησιμοποιείτε ειδικό χαρτί όπως, φωτογραφικό χαρτί, φιλμ διαφανειών, φακέλους ή επικέτες ή εάν η ποιότητα της εκτύπωσης είναι πολύ χαμηλή με τη χρήση της ρύθμισης **Automatic** (Αυτόματη), μπορείτε να ορίσετε το μέγεθος και τον τύπο του χαρτιού με μη αυτόματο τρόπο.

Αυτή η ενότητα περιλαμβάνει τα παρακάτω θέματα:

- [Επιλογή χαρτιού για εκτύπωση](#)
- [Τοποθέτηση χαρτιού](#)
- [Τοποθέτηση CD/DVD](#)
- [Αποφυγή εμπλοκών χαρτιού](#)

Επιλογή χαρτιού για εκτύπωση

Μπορείτε να χρησιμοποιήσετε διάφορους τύπους και μεγέθη χαρτιού στη συσκευή HP Photosmart. Διαβάστε τις παρακάτω συστάσεις για βέλτιστη ποιότητα εκτύπωσης. Κάθε φορά που αλλάζετε τύπο ή μέγεθος χαρτιού, πρέπει να θυμάστε να αλλάζετε και τις αντίστοιχες ρυθμίσεις.

Αυτή η ενότητα περιλαμβάνει τα παρακάτω θέματα:

- [Συνιστώμενα χαρτιά για εκτύπωση](#)
- [Χαρτιά προς αποφυγή](#)

Συνιστώμενα χαρτιά για εκτύπωση

Για βέλτιστη ποιότητα εκτύπωσης, η HP συνιστά τη χρήση χαρτιών HP που είναι ειδικά σχεδιασμένα για τον τύπο εργασίας που θέλετε να εκτυπώσετε. Η χρήση υπερβολικά λεπτού ή χοντρού χαρτιού, χαρτιού με λεία υφή ή εύκαμπτου χαρτιού, μπορεί να προκαλέσει εμπλοκή χαρτιού. Η χρήση χαρτιού με τραχιά υφή ή χαρτιού που δεν δέχεται μελάνη, μπορεί να προκαλέσει μουτζούρες ή αδυναμία πλήρωσης των εκτυπωμένων εικόνων.

Ανάλογα με τη χώρα/περιοχή σας, ορισμένοι από αυτούς τους τύπους χαρτιού μπορεί να μην διατίθενται.

Φωτογραφικό χαρτί HP Premium Plus Photo Paper

Το Φωτογραφικό χαρτί HP Premium Plus είναι το καλύτερο φωτογραφικό χαρτί HP και παρέχει φωτογραφίες με υψηλότερη ποιότητα και μεγαλύτερη αντοχή στο ξεθώριασμα από όσο φωτογραφίες επεξεργασμένες σε φωτογραφεία. Είναι ιδανικό για εκτύπωση εικόνων υψηλής ανάλυσης που θέλετε να κορνιζάρετε ή να συμπεριλάβετε σε ένα

άλμπουμ φωτογραφιών. Τα χαρτιά αυτά διατίθενται σε διάφορα μεγέθη, συμπεριλαμβανομένων 10 x 15 cm (με ή χωρίς προεξοχές), 13 x 18 cm, A4 και 8,5 x 11 ίντσες.

Φωτογραφικό χαρτί HP Premium Photo Paper

Το φωτογραφικό χαρτί HP Premium Photo Paper είναι χαρτί υψηλής ποιότητας, γυαλιστερό ή με ελαφριά γυαλιστερή επίστρωση, κατάλληλο για εκτύπωση φωτογραφιών. Σε εμφάνιση και υφή μοιάζει με φωτογραφία επεξεργασμένη σε φωτογραφείο και μπορεί να τοποθετηθεί σε γυάλινη κορνίζα ή σε άλμπουμ. Τα χαρτιά αυτά διατίθενται σε διάφορα μεγέθη, συμπεριλαμβανομένων 10 x 15 cm (με ή χωρίς προεξοχές), 13 x 18 cm, A4 και 8,5 x 11 ίντσες.

Προηγμένο φωτογραφικό χαρτί HP ή Φωτογραφικό χαρτί HP

Το Προηγμένο φωτογραφικό χαρτί HP ή το Φωτογραφικό χαρτί HP είναι ένα ανθεκτικό, γυαλιστερό φωτογραφικό χαρτί που διαθέτει ειδική επίστρωση που στεγνώνει στη στιγμή για εύκολο χειρισμό χωρίς μουτζούρες. Είναι ανθεκτικό στο νερό, τις κηλίδες, τα δακτυλικά αποτυπώματα και την υγρασία. Σε εμφάνιση και αφή οι εκτυπώσεις σας μοιάζουν με φωτογραφίες που έχουν επεξεργαστεί σε κατάστημα φωτογραφιών. Διατίθεται σε διάφορα μεγέθη, όπως A4 και 8,5 x 11 ίντσες και 10 x 15 cm (με ή χωρίς προεξοχές) και 13 x 18 cm. Το Προηγμένο φωτογραφικό χαρτί HP φέρει στις μη εκτυπώσιμες γωνίες του το εξής σύμβολο.



Φιλμ διαφανειών HP Premium για εκτυπωτές ψεκασμού και Φιλμ διαφανειών HP Premium Plus για εκτυπωτές ψεκασμού

Το Φιλμ διαφανειών HP Premium για εκτυπωτές ψεκασμού και το Φιλμ διαφανειών HP Premium Plus για εκτυπωτές ψεκασμού κάνει τις έγχρωμες εμφανίσεις σας πιο έντονες και ακόμη πιο εντυπωσιακές. Η διαφάνεια αυτή είναι εύχρηστη και στεγνώνει γρήγορα χωρίς μουτζούρες.

Φωτογραφικό χαρτί HP Premium για εκτυπωτές ψεκασμού

Το Χαρτί HP Premium για εκτυπωτές ψεκασμού είναι το κορυφαίο χαρτί με επικάλυψη για χρήση με φωτογραφίες υψηλής ανάλυσης. Η λεία, ματ υφή του το καθιστά ιδανικό για έγγραφα ανώτατης ποιότητας.

Κατάλευκο χαρτί HP για εκτυπωτές ψεκασμού

Το Κατάλευκο χαρτί HP για εκτυπωτές ψεκασμού παρέχει μεγάλη αντίθεση χρωμάτων και ευκρίνεια κειμένου. Είναι αρκετά αδιαφανές για έγχρωμη εκτύπωση δύο όψεων ώστε να μην φαίνονται τα χρώματα της πίσω όψης, γεγονός που το κάνει ιδανικό για ενημερωτικά δελτία, αναφορές και ενημερωτικά φυλλάδια.

Εκτυπώσιμοι για εκτυπωτή ψεκασμού δίσκοι CD/DVD της HP

Οι εκτυπώσιμοι για εκτυπωτή ψεκασμού οπτικοί δίσκοι CD και DVD της HP διατίθενται με λευκή και ασημένια ματ επίστρωση. Προσωποποιήστε τα CD και τα DVD με τίτλους,

γραφικά ή φωτογραφίες εκτυπώνοντας απευθείας στους δίσκους με εκτυπωτή που έχει δυνατότητα εκτύπωσης σε οπτικό δίσκο.

HP All-in-One Paper ή HP Printing Paper

- Το χαρτί HP All-in-One Paper είναι ειδικά σχεδιασμένο για συσκευές HP Photosmart. Διαθέτει επιπλέον γαλάζια-λευκή απόχρωση που παράγει ακριβέστερο κείμενο και εντονότερα χρώματα από όσο τα κοινά χαρτιά πολλών χρήσεων.
- Το χαρτί HP Printing Paper είναι υψηλής ποιότητας χαρτί πολλών χρήσεων. Παράγει έγγραφα με εμφάνιση πιο επαγγελματική και εντυπωσιακή από όσο έγγραφα που έχουν εκτυπωθεί με τυπικό χαρτί πολλών χρήσεων ή φωτοαντιγραφικό χαρτί.

Σιδερότυπα HP

Το Σιδερότυπο χαρτί HP (για έγχρωμα υφάσματα ή για λεπτά και ανοιχτόχρωμα υφάσματα) αποτελεί την ιδανική λύση για τη δημιουργία προσαρμοσμένων t-shirt από τις ψηφιακές σας φωτογραφίες.

Φωτογραφικές κάρτες HP Premium

Οι φωτογραφικές κάρτες HP Premium σας παρέχουν τη δυνατότητα να δημιουργήσετε τις δικές σας ευχετήριες κάρτες.

Χαρτί μπροσούρας & και φυλλαδίου HP

Το Χαρτί μπροσούρας & φυλλαδίου HP (Γυαλιστερό ή Ματ) είναι γυαλιστερό ή ματ και στις δύο πλευρές για χρήση δύο όψεων. Αποτελεί ιδανική επιλογή για αναπαραγωγές φωτογραφικού τύπου και επιχειρησιακά γραφικά για εξώφυλλα αναφορών, ειδικές παρουσιάσεις, ενημερωτικά φυλλάδια, καταλόγους προϊόντων και ημερολόγια.

Χαρτί για παρουσιάσεις HP Premium

Το Χαρτί παρουσιάσεων HP Premium δίνει στην παρουσίασή σας ποιοτική εμφάνιση και αφή.

HP CD/DVD Tattoo

Τα HP CD/DVD Tattoo σας επιτρέπουν να προσαρμόσετε τα CD και τα DVD σας εκτυπώνοντας υψηλής ποιότητας, χαμηλού κόστους ετικέτες CD ή DVD.

Για να παραγγείλετε γνήσια αναλώσιμα HP για τη συσκευή HP Photosmart, μεταβείτε στη διεύθυνση www.hp.com/buy/supplies. Εάν σας ζητηθεί, επιλέξτε χώρα/περιοχή, ακολουθήστε τις οδηγίες για να επιλέξετε το προϊόν σας και κάντε κλικ σε μία από τις συνδέσεις αγοράς στη σελίδα.

Χαρτιά προς αποφυγή

Η χρήση υπερβολικά λεπτού ή χοντρού χαρτιού, χαρτιού με λεία υφή ή εύκαμπτου χαρτιού, μπορεί να προκαλέσει εμπλοκή χαρτιού. Η χρήση χαρτιού με τραχιά υφή ή χαρτιού που δεν δέχεται μελάνη, μπορεί να προκαλέσει μουτζούρες, διάχυση μελάνης ή κενά στις εκτυπωμένες εικόνες.

Χαρτιά προς αποφυγή κατά την εκτύπωση εργασιών

- Οποιοδήποτε χαρτί με μέγεθος διαφορετικό από τα μεγέθη που αναγράφονται στην ενότητα «[Τεχνικές πληροφορίες](#)» στη [σελίδα 149](#) ή στο πρόγραμμα οδήγησης εκτυπωτή.
- Χαρτί με άκρα έτοιμα για κοπή ή διατρήσεις (εκτός και αν είναι ειδικά σχεδιασμένα για χρήση με συσκευές ψεκασμού HP).
- Χαρτόνι ειδικής υφής, όπως το χαρτόνι τύπου linen. Είναι πιθανό να μην επιτευχθεί ομοιόμορφη εκτύπωση, ενώ μπορεί να υπάρξει διάχυση μελάνης σε αυτά τα χαρτιά.
- Ιδιαίτερα λεία, γυαλιστερά χαρτιά ή χαρτιά με επικάλυψη τα οποία δεν έχουν σχεδιαστεί ειδικά για τη συσκευή HP Photosmart. Μπορεί να προκαλέσουν εμπλοκή χαρτιού στη συσκευή HP Photosmart ή να μην αποδεχθούν τη μελάνη.
- Έντυπα πολλών στελεχών, όπως έντυπα δύο ή τριών στελεχών. Μπορεί να τσαλακωθούν ή να κολλήσουν και η μελάνη είναι πιο πιθανό να μουτζουρωθεί.
- Φάκελοι με άγκιστρα ή προθήκες. Μπορεί να κολλήσουν στους κυλίνδρους και να προκαλέσουν εμπλοκή χαρτιού.
- Χαρτί για πανό.

Τοποθέτηση χαρτιού

Η ενότητα αυτή περιγράφει τη βασική διαδικασία τοποθέτησης χαρτιού διαφορετικών τύπων και μεγεθών στη συσκευή HP Photosmart για εκτύπωση.

-  **Συμβουλή** Για να αποφύγετε τα σκισίματα, τα τσαλακώματα, τις τσακισμένες ή λυγισμένες άκρες, φυλάξτε όλα τα μέσα σε επίπεδη θέση, σε συσκευασία που μπορεί να ξανασφραγιστεί. Εάν δεν φυλάξετε το χαρτί, οι απότομες αλλαγές θερμοκρασίας και υγρασίας μπορεί να λυγίσουν το χαρτί και να προκληθεί εμπλοκή στη συσκευή HP Photosmart.

Αυτή η ενότητα περιλαμβάνει τα παρακάτω θέματα:

- [Τοποθέτηση χαρτιού πλήρους μεγέθους](#)
- [Τοποθετήστε φωτογραφικό χαρτί μεγέθους έως 13 x 18 cm \(5 x 7 ίντσες\)](#)
- [Τοποθέτηση καρτ-ποστάλ, καρτών Hagaki ή καρτών ευρετηρίου](#)
- [Τοποθέτηση φακέλων](#)
- [Τοποθέτηση άλλων τύπων χαρτιού](#)

Τοποθέτηση χαρτιού πλήρους μεγέθους

Μπορείτε να τοποθετήσετε πολλούς διαφορετικούς τύπους χαρτιού letter ή A4 στον κύριο δίσκο εισόδου της συσκευής HP Photosmart.

Για να τοποθετήσετε χαρτί πλήρους μεγέθους

1. Σηκώστε το δίσκο εξόδου για να τοποθετήσετε χαρτί στον κύριο δίσκο εισόδου.
2. Σπρώξτε τον οδηγό πλάτους χαρτιού στην πλέον ακραία θέση του.

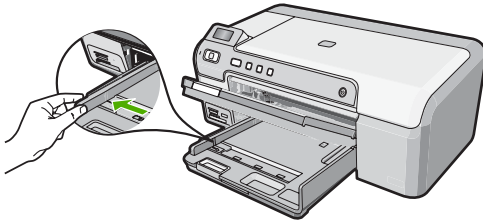

3. Χτυπήστε ελαφρά μια στοίβα χαρτιού σε επίπεδη επιφάνεια για να ευθυγραμμιστούν οι άκρες της και στη συνέχεια ελέγξτε τα παρακάτω:
 - Βεβαιωθείτε ότι δεν είναι σκισμένο, σκονισμένο, τσαλακωμένο ή με λυγισμένες άκρες.
 - Βεβαιωθείτε ότι όλα τα φύλλα της στοίβας είναι του ίδιους μεγέθους και τύπου.
4. Τοποθετήστε τη στοίβα χαρτιού στο δίσκο εισόδου με τη στενή άκρη προς τα εμπρός και την πλευρά εκτύπωσης προς τα κάτω. Σύρετε τη στοίβα χαρτιού εμπρός μέχρι να σταματήσει.

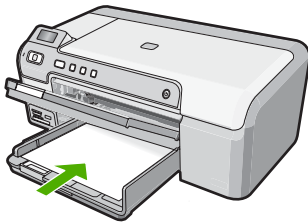

-
- △ **Προσοχή** Βεβαιωθείτε ότι η συσκευή HP Photosmart βρίσκεται σε κατάσταση αναμονής και δεν παράγει ήχο όταν τοποθετείτε χαρτί στον κύριο δίσκο εισόδου. Εάν η συσκευή HP Photosmart πραγματοποιεί λειτουργία που σχετίζεται με τα δοχεία μελάνης ή εκτελεί άλλη εργασία, το στοπ χαρτιού στο εσωτερικό της συσκευής μπορεί να μην βρίσκεται στη θέση του. Υπάρχει κίνδυνος να σπρώξετε πολύ το χαρτί, με αποτέλεσμα το HP Photosmart να αποβάλει λευκές σελίδες.
- 💡 **Συμβουλή** Εάν χρησιμοποιείτε letterhead, τοποθετήστε πρώτα το επάνω μέρος της σελίδας με την πλευρά εκτύπωσης προς τα κάτω.
-

5. Σύρετε τον οδηγό πλάτους χαρτιού προς τα μέσα μέχρι να σταματήσει στην άκρη του χαρτιού.
Μην υπερφορτώνετε τον κύριο δίσκο εισόδου. Βεβαιωθείτε ότι η στοίβα χαρτιού χωρά στον κύριο δίσκο εισόδου και ότι δεν ξεπερνά το πάνω άκρο του οδηγού πλάτους χαρτιού.

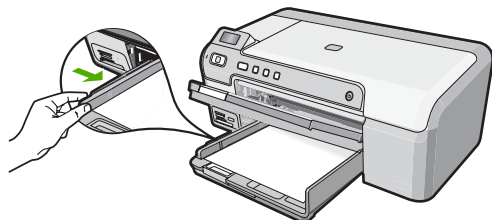

6. Χαμηλώστε το δίσκο εξόδου. Τραβήξτε τελείως έξω την προέκταση του δίσκου εξόδου.

 **Σημείωση** Όταν χρησιμοποιείτε χαρτί μεγέθους legal, αφήνετε την προέκταση του δίσκου κλειστή.

Σχετικά θέματα

- [«Συνιστώμενα χαρτιά για εκτύπωση»](#) στη σελίδα 15
- [«Αλλαγή ρυθμίσεων εκτύπωσης για την τρέχουσα εργασία εκτύπωσης»](#) στη σελίδα 30

Τοποθετήστε φωτογραφικό χαρτί μεγέθους έως 13 x 18 cm (5 x 7 ίντσες)

Στο δίσκο φωτογραφιών της συσκευής HP Photosmart μπορείτε να τοποθετήσετε φωτογραφικό χαρτί διαστάσεων έως και 13 x 18 cm. Για βέλτιστα αποτελέσματα, χρησιμοποιήστε Φωτογραφικό χαρτί HP Premium Plus ή Φωτογραφικό χαρτί HP Premium μεγέθους 13 x 18 cm.

Για να τοποθετήσετε φωτογραφικό χαρτί μεγέθους έως 13 x 18 cm στο δίσκο φωτογραφιών.

1. Ανασηκώστε το κάλυμμα του δίσκου φωτογραφιών για να τοποθετήσετε φωτογραφικό χαρτί στο δίσκο φωτογραφιών.
2. Τοποθετήστε τη στοίβα φωτογραφικού χαρτιού στο δίσκο φωτογραφικού χαρτιού με τη στενή άκρη προς τα εμπρός και την πλευρά εκτύπωσης προς τα κάτω. Σύρετε τη στοίβα φωτογραφικού χαρτιού εμπρός μέχρι να σταματήσει.
Εάν το φωτογραφικό χαρτί που χρησιμοποιείτε έχει διάτρητες προεξοχές, τοποθετήστε το φωτογραφικό χαρτί έτσι ώστε οι προεξοχές να βρίσκονται προς το μέρος σας.

3. Σύρετε τους οδηγούς μήκους και πλάτους χαρτιού προς τα μέσα μέχρι να σταματήσουν, ώστε να προσαρμοστούν στη στοίβα του φωτογραφικού χαρτιού. Μην υπερφορτώνετε το δίσκο φωτογραφιών. Βεβαιωθείτε ότι η στοίβα του φωτογραφικού χαρτιού χωρά στο δίσκο φωτογραφιών κι ότι δεν ξεπερνά το επάνω άκρο του οδηγού πλάτους χαρτιού.

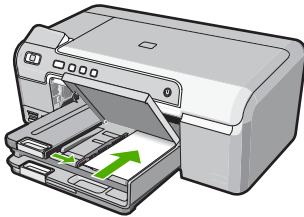

4. Χαμηλώστε το κάλυμμα του δίσκου φωτογραφιών.

Σχετικά θέματα

- [«Συνιστώμενα χαρτιά για εκτύπωση»](#) στη σελίδα 15
- [«Εκτύπωση φωτογραφιών από τον πίνακα ελέγχου»](#) στη σελίδα 52
- [«Εκτύπωση εικόνας χωρίς περίγραμμα»](#) στη σελίδα 38
- [«Εκτύπωση φωτογραφίας σε φωτογραφικό χαρτί»](#) στη σελίδα 38

Τοποθέτηση καρτ-ποστάλ, καρτών Hagaki ή καρτών ευρετηρίου

Μπορείτε να τοποθετήσετε καρτ-ποστάλ, κάρτες Χαγκάκι και κάρτες ευρετηρίου στο δίσκο φωτογραφικού χαρτιού.

Για να τοποθετήσετε καρτ-ποστάλ, κάρτες Χαγκάκι ή κάρτες ευρετηρίου στο δίσκο φωτογραφικού χαρτιού

1. Ανασηκώστε το καπάκι του δίσκου φωτογραφικού χαρτιού για να τοποθετήσετε κάρτες σε αυτόν το δίσκο.
2. Τοποθετήστε τη δεσμίδα καρτών στο δίσκο φωτογραφικού χαρτιού με τη στενή άκρη προς τα εμπρός και την πλευρά εκτύπωσης προς τα κάτω. Σύρετε τη δεσμίδα εμπρός μέχρι να σταματήσει.

3. Σύρετε τους οδηγούς μήκους και πλάτους χαρτιού προς τα μέσα μέχρι να σταματήσουν, ώστε να προσαρμοστούν στη δεσμίδα καρτών.
Μην υπερφορτώνετε το δίσκο φωτογραφικού χαρτιού. Βεβαιωθείτε ότι η δεσμίδα καρτών χωρά στο δίσκο φωτογραφικού χαρτιού κι ότι δεν ξεπερνά το πάνω άκρο του οδηγού πλάτους χαρτιού.

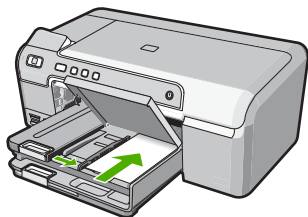

4. Χαμηλώστε το δίσκο φωτογραφικού χαρτιού.

Σχετικά θέματα

[«Αλλαγή ρυθμίσεων εκτύπωσης για την τρέχουσα εργασία εκτύπωσης»](#)
στη σελίδα 30

Τοποθέτηση φακέλων

Μπορείτε να τοποθετήσετε έναν ή περισσότερους φακέλους στον κύριο δίσκο εισόδου της συσκευής HP Photosmart. Μη χρησιμοποιείτε γυαλιστερούς ή ανάγλυφους φακέλους ή φακέλους με άγκιστρα ή προθήκες.

 **Σημείωση** Για λεπτομέρειες σχετικά με τη μορφοποίηση κειμένου για εκτύπωση σε φακέλους, συμβουλευτείτε τα αρχεία βοήθειας του λογισμικού επεξεργασίας κειμένου. Για βέλτιστα αποτελέσματα, χρησιμοποιήστε μια ετικέτα για τη διεύθυνση αποστολέα στους φακέλους.

Για να τοποθετήσετε φακέλους

1. Σηκώστε το δίσκο εξόδου για να τοποθετήσετε φακέλους στον κύριο δίσκο εισόδου.
2. Αφαιρέστε όλο το χαρτί από τον κύριο δίσκο εισόδου.
3. Τοποθετήστε έναν ή περισσότερους φακέλους στη δεξιά πλευρά του κύριου δίσκου εισόδου με τα φύλλα των φακέλων προς τα επάνω και προς τα αριστερά. Σύρετε τη στοιβα φακέλων προς τα εμπρός μέχρι να σταματήσει.

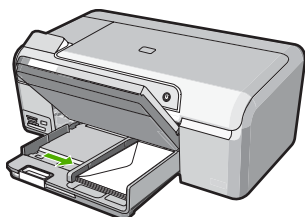

4. Σύρετε τον οδηγό πλάτους χαρτιού προς τα μέσα πάνω στη στοίβα των φακέλων μέχρι να σταματήσει.
Μην υπερφορτώνετε τον κύριο δίσκο εισόδου. Βεβαιωθείτε ότι η στοίβα φακέλων χωρά στον κύριο δίσκο εισόδου κι ότι δεν ξεπερνά το επάνω άκρο του οδηγού πλάτους χαρτιού.
5. Χαμηλώστε το δίσκο εξόδου.
6. Τραβήξτε τελείως έξω την προέκταση του δίσκου εξόδου.

Σχετικά θέματα

«Αλλαγή ρυθμίσεων εκτύπωσης για την τρέχουσα εργασία εκτύπωσης»
στη σελίδα 30

Τοποθέτηση άλλων τύπων χαρτιού

Οι ακόλουθοι τύποι χαρτιού είναι σχεδιασμένοι για ειδικές εργασίες. Δημιουργήστε την εργασία σας με το Λογισμικό HP Photosmart ή κάποια άλλη εφαρμογή, ορίστε τον τύπο και το μέγεθος χαρτιού και, στη συνέχεια, εκτυπώστε.

Φιλμ διαφανειών HP Premium για εκτυπωτές ψεκασμού και Φιλμ διαφανειών HP Premium Plus για εκτυπωτές ψεκασμού

- ▲ Τοποθετήστε τη διαφάνεια έτσι ώστε η λευκή λωρίδα της διαφάνειας (με τα βέλη και το λογότυπο HP) να βρίσκεται στο επάνω μέρος και να εισέρχεται πρώτη στο δίσκο εισόδου.

 **Σημείωση** Για βέλτιστα αποτελέσματα, ορίστε τον τύπο χαρτιού σε φιλμ διαφανειών πριν την εκτύπωση σε φιλμ διαφανειών.

Σιδερότυπα HP

1. Ισιώστε τελείως το φύλλο του σιδερότυπου, πριν το χρησιμοποιήσετε. Μην τοποθετείτε κυρτωμένα φύλλα.

 **Συμβουλή** Για να αποφύγετε το τσαλάκωμα, διατηρείτε τα σιδερότυπα στην αρχική τους συσκευασία μέχρις ότου είστε έτοιμοι να τα χρησιμοποιήσετε.

2. Εντοπίστε τη μπλε λωρίδα στη μη εκτυπώσιμη πλευρά του σιδερότυπου και τοποθετήστε χειροκίνητα ένα φύλλο τη φορά στο δίσκο εισόδου με τη μπλε λωρίδα προς τα πάνω.

Ευχετήριες κάρτες HP, φωτογραφικό χαρτί HP για ευχετήριες κάρτες ή ανάγλυφες ευχετήριες κάρτες HP:

- ▲ Τοποθετήστε μια μικρή στοίβα χαρτιού ευχετήριων καρτών HP στο δίσκο εισόδου με την πλευρά εκτύπωσης προς τα κάτω και σύρετε τη στοίβα καρτών προς τα εμπρός μέχρι να σταματήσει.

 **Συμβουλή** Βεβαιωθείτε ότι η περιοχή στην οποία θέλετε να εκτυπώσετε έχει τοποθετηθεί πρώτη με την όψη εκτύπωσης προς τα κάτω στο δίσκο εισόδου.

Ετικέτες για εκτυπωτές ψεκασμού

1. Να χρησιμοποιείτε πάντοτε φύλλα ετικετών letter ή A4 για εκτυπωτές ψεκασμού και να βεβαιώνετε ότι οι ετικέτες δεν είναι παλαιότερες των δύο ετών. Ετικέτες σε παλαιότερα φύλλα ενδέχεται να ξεκολλήσουν κατά την τροφοδότηση του χαρτιού στη συσκευή HP Photosmart και να προκαλέσουν εμπλοκές χαρτιού.
2. Ξεφυλλίστε τη δέσμη των ετικετών για να βεβαιωθείτε ότι δεν υπάρχουν σελίδες κολλημένες μεταξύ τους.
3. Τοποθετήστε μια σπείρα φύλλων ετικετών επάνω από απλό χαρτί στο δίσκο εισόδου με την πλευρά εκτύπωσης προς τα κάτω. Μην εισάγετε τις ετικέτες μία κάθε φορά.

Για βέλτιστα αποτελέσματα, ορίστε τον τύπο χαρτιού και το μέγεθος χαρτιού πριν την εκτύπωση.

Ετικέτες Tattoo HP CD/DVD

- ▲ Τοποθετήστε ένα φύλλο χαρτιού tattoo HP CD/DVD στο δίσκο εισόδου με την πλευρά εκτύπωσης προς τα κάτω: σύρετε το χαρτί tattoo CD/DVD προς τα εμπρός ώσπου να σταματήσει.



Σημείωση Όταν χρησιμοποιείτε ετικέτες tattoo CD/DVD, αφήνετε την προέκταση του δίσκου κλειστή.

Σχετικά θέματα

- «Αλλαγή ρυθμίσεων εκτύπωσης για την τρέχουσα εργασία εκτύπωσης» στη σελίδα 30
- «Συνιστώμενα χαρτιά για εκτύπωση» στη σελίδα 15

Τοποθέτηση CD/DVD

Εκτός από εκτύπωση σε χαρτί, η συσκευή HP Photosmart σας επιτρέπει να εκτυπώνετε απευθείας στην επιφάνεια CD και DVD με ειδική επικάλυψη για εργασίες εκτύπωσης που έχετε ξεκινήσει από συνδεδεμένο υπολογιστή. Μπορείτε να σχεδιάσετε και να δημιουργήσετε προσαρμοσμένες ετικέτες για CD ή DVD, χρησιμοποιώντας το λογισμικό που συνοδεύει τη συσκευή HP Photosmart. Στη συνέχεια μπορείτε να εκτυπώσετε την ετικέτα στα εκτυπώσιμα μέσα CD ή DVD.



Συμβουλή Προτείνεται να έχετε εγγράψει τα δεδομένα σας στο CD ή στο DVD πριν τυπώσετε την ετικέτα επάνω του.



Σημείωση Η συσκευή HP Photosmart δεν υποστηρίζει εκτύπωση CD/DVD που έχετε εκκινήσει από τον πίνακα ελέγχου.

Τοποθέτηση CD/DVD στο δίσκο CD/DVD

1. Αφαιρέστε προσεκτικά τη θήκη CD/DVD που συνοδεύει τη συσκευή HP Photosmart. Η θήκη CD/DVD είναι αποθηκευμένη κάτω από τον κύριο δίσκο εισόδου.

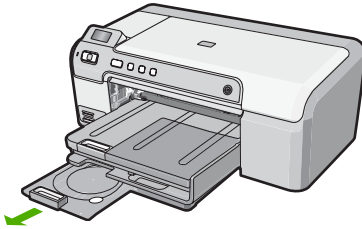

2. Πιάστε σταθερά το εκτυπώσιμο μέσο για εκτυπωτή ψεκασμού στη θήκη CD/DVD με την εκτυπώσιμη πλευρά προς τα επάνω. Το CD/DVD πρέπει να είναι τοποθετημένο στο δακτύλιο στην πλευρά της θήκης με τα βέλη.

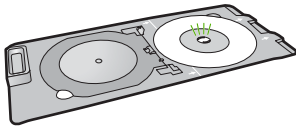

-
-  **Σημείωση** Αν χρησιμοποιείτε μέσα μικρότερου μεγέθους, αναποδογυρίστε το δακτύλιο της θήκης CD/DVD επάνω από το CD/DVD.
-

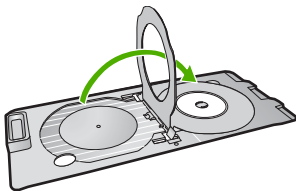

3. Χαμηλώστε το δίσκο CD/DVD.
Ο δίσκος CD/DVD βρίσκεται ακριβώς κάτω από τον πίνακα ελέγχου. Όταν βρίσκεται στη χαμηλότερη θέση του, ο δίσκος CD/DVD εφαρμόζει επάνω από το δίσκο εξόδου.

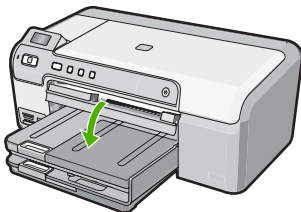

4. Πιέστε τη θήκη CD/DVD μέσα στη συσκευή HP Photosmart μέχρι οι γραμμές της θήκης CD/DVD να ευθυγραμμιστούν με τις λευκές γραμμές του δίσκου CD/DVD.

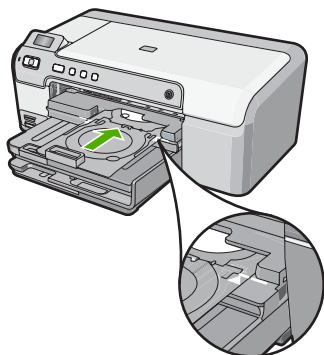

Σημείωση Η συσκευή HP Photosmart τραβά τη θήκη CD/DVD καθώς εκτυπώνει στο μέσο. Η θήκη CD/DVD μπορεί να προεξέχει κατά περίπου 7,5 cm (3 ίντσες) στο πίσω μέρος της συσκευής. Αν η συσκευή HP Photosmart είναι τοποθετημένη κοντά σε τοίχο, μετακινήστε την τουλάχιστον 3 ίντσες μακριά από τον τοίχο.

Σημείωση Ανατρέξτε στο λογισμικό που συνοδεύει τη συσκευή HP Photosmart για εκτύπωση σε CD/DVD.

Αποφυγή εμπλοκών χαρτιού

Για να αποφύγετε τις εμπλοκές χαρτιού, ακολουθήστε τις εξής οδηγίες.

- Αφαιρείτε συχνά τα εκτυπωμένα χαρτιά από το δίσκο εισόδου.
- Αποφύγετε την τσάκισή ή το τσαλάκωμα του χαρτιού αποθηκεύοντας όλες τις προμήθειες μέσων σε συσκευασία που μπορεί να ξανασφραγιστεί.
- Βεβαιωθείτε ότι τα μέσα που είναι τοποθετημένα στο δίσκο εισόδου, είναι σε οριζόντια θέση και ότι οι άκρες δεν είναι λυγισμένες ή σκισμένες.
- Εάν εκτυπώνετε ετικέτες, βεβαιωθείτε ότι τα φύλλα ετικετών δεν είναι παλαιότερα των δύο ετών. Ετικέτες σε παλαιότερα φύλλα ενδέχεται να ξεκολλήσουν κατά την τροφοδότηση του χαρτιού στη συσκευή HP Photosmart, και να προκληθούν εμπλοκές χαρτιού.
- Μην συνδυάζετε διαφορετικούς τύπους και μεγέθη χαρτιού στο δίσκο εισόδου. Όλη η στοίβα χαρτιού στο δίσκο εισόδου πρέπει να είναι ίδιου μεγέθους και τύπου.
- Ρυθμίστε τον οδηγό πλάτους χαρτιού στο δίσκο εισόδου ώστε να εφαρμόζει καλά σε όλες τις σελίδες. Βεβαιωθείτε ότι ο οδηγός πλάτους χαρτιού δεν λυγίζει το χαρτί στο δίσκο εισόδου.
- Μην πιέζετε το χαρτί προς τα εμπρός στο δίσκο εισόδου.
- Χρησιμοποιείτε τους συνιστώμενους τύπους χαρτιού για τη συσκευή HP Photosmart.

Σχετικά θέματα

- «[Συνιστώμενα χαρτιά για εκτύπωση](#)» στη σελίδα 15
- «[Χαρτιά προς αποφυγή](#)» στη σελίδα 17
- «[Αποκατάσταση εμπλοκών χαρτιού](#)» στη σελίδα 78

7 Εκτύπωση από τον υπολογιστή

Η συσκευή HP Photosmart μπορεί να χρησιμοποιηθεί με οποιαδήποτε εφαρμογή λογισμικού επιτρέπει εκτύπωση. Μπορείτε να εκτυπώσετε διάφορες εργασίες όπως εικόνες χωρίς περίγραμμα, ενημερωτικά δελτία, ευχετήριες κάρτες, σιδερότυπα και αφίσες.

Επίσης, μπορείτε να εκτυπώσετε αυτόματα και στις δύο πλευρές της σελίδας χρησιμοποιώντας το εξάρτημα εκτύπωσης διπλής όψευς που συνοδεύει τη συσκευή HP Photosmart για εκτύπωση μπροσούρων και φυλλαδίων, ή απλώς για εξοικονόμηση χαρτιού.

Αυτή η ενότητα περιλαμβάνει τα παρακάτω θέματα:

- [Εκτύπωση από εφαρμογή λογισμικού](#)
- [Ορισμός της συσκευής HP Photosmart ως προεπιλεγμένου εκτυπωτή](#)
- [Αλλαγή ρυθμίσεων εκτύπωσης για την τρέχουσα εργασία εκτύπωσης](#)
- [Αλλαγή προεπιλεγμένων ρυθμίσεων εκτύπωσης](#)
- [Συντομεύσεις εκτύπωσης](#)
- [Πραγματοποίηση ειδικών εργασιών εκτύπωσης](#)
- [Διακοπή εργασίας εκτύπωσης](#)

Εκτύπωση από εφαρμογή λογισμικού

Οι περισσότερες ρυθμίσεις εκτύπωσης καθορίζονται από την εφαρμογή λογισμικού. Η μη αυτόματη αλλαγή των ρυθμίσεων είναι απαραίτητη μόνο όταν αλλάζετε την ποιότητα εκτύπωσης, όταν εκτυπώνετε σε χαρτί συγκεκριμένου τύπου ή σε φιλμ διαφανειών ή όταν χρησιμοποιείτε ειδικές λειτουργίες.

Για εκτύπωση από εφαρμογή λογισμικού

1. Βεβαιωθείτε ότι έχετε τοποθετήσει χαρτί στο δίσκο εισόδου.
2. Στο μενού **Αρχείο** στην εφαρμογή λογισμικού, κάντε κλικ στην επιλογή **Εκτύπωση**.
3. Ως εκτυπωτή επιλέξτε το HP Photosmart.

Εάν έχετε ορίσει τη συσκευή HP Photosmart ως τον προεπιλεγμένο εκτυπωτή, μπορείτε να παραλείψετε αυτό το βήμα. Η συσκευή HP Photosmart θα είναι ήδη επιλεγμένη.

4. Εάν θέλετε να αλλάξετε κάποιες ρυθμίσεις, κάντε κλικ στο κουμπί που ανοίγει το πλαίσιο διαλόγου **Ιδιότητες**.

Ανάλογα με την εφαρμογή λογισμικού που χρησιμοποιείτε, το συγκεκριμένο κουμπί μπορεί να ονομάζεται **Ιδιότητες**, **Επιλογές**, **Ρύθμιση εκτυπωτή**, **Εκτυπωτής** ή **Προτιμήσεις**.

 **Σημείωση** Κατά την εκτύπωση φωτογραφιών, πρέπει να ενεργοποιήσετε επιλογές για το συγκεκριμένο τύπο φωτογραφικού χαρτιού και για τη βελτίωση της φωτογραφίας.

5. Ενεργοποιήστε τις κατάλληλες επιλογές για την εργασία εκτύπωσης χρησιμοποιώντας τις λειτουργίες που είναι διαθέσιμες στις καρτέλες **Για προχωρημένους**, **Συντομεύσεις εκτύπωσης**, **Λειτουργίες** και **Χρώμα**.

☞ **Συμβουλή** Μπορείτε εύκολα να ορίσετε τις κατάλληλες επιλογές για την εργασία εκτύπωσης επιλέγοντας μία από τις προκαθορισμένες εργασίες εκτύπωσης από την καρτέλα **Συντομεύσεις εκτύπωσης**. Κάντε κλικ σε έναν τύπο εργασίας εκτύπωσης στη λίστα **Συντομεύσεις εκτύπωσης**. Οι προεπιλεγμένες ρυθμίσεις για αυτόν τον τύπο εργασίας εκτύπωσης έχουν οριστεί και συνοψίζονται στην καρτέλα **Συντομεύσεις εκτύπωσης**. Εάν χρειαστεί, μπορείτε να προσαρμόσετε τις ρυθμίσεις εδώ και να αποθηκεύσετε τις προσαρμοσμένες ρυθμίσεις ως νέα συντόμευση εκτύπωσης. Για να αποθηκεύσετε μια προσαρμοσμένη συντόμευση εκτύπωσης, επιλέξτε τη συντόμευση και κάντε κλικ στο **Αποθήκευση ως**. Για να διαγράψετε μια συντόμευση, επιλέξτε τη συντόμευση και κάντε κλικ στο **Διαγραφή**.

6. Κάντε κλικ στο **OK** για να κλείσετε το πλαίσιο διαλόγου **Ιδιότητες**.
7. Κάντε κλικ στην επιλογή **Εκτύπωση** ή **OK** για να ξεκινήσετε την εκτύπωση.

Ορισμός της συσκευής HP Photosmart ως προεπιλεγμένου εκτυπωτή

Μπορείτε να ορίσετε το HP Photosmart ως τον προεπιλεγμένο εκτυπωτή για χρήση από οποιαδήποτε εφαρμογή λογισμικού. Αυτό σημαίνει ότι η συσκευή HP Photosmart επιλέγεται αυτόματα στη λίστα εκτυπωτών όταν ενεργοποιείτε την επιλογή **Εκτύπωση** από το μενού **Αρχείο** μιας εφαρμογής λογισμικού. Ο προεπιλεγμένος εκτυπωτής επιλέγεται αυτόματα όταν κάνετε κλικ στο κουμπί **Εκτύπωση** στη γραμμή εργαλείων των περισσότερων εφαρμογών λογισμικού. Για περισσότερες πληροφορίες, ανατρέξτε στη βοήθεια των Windows.

Αλλαγή ρυθμίσεων εκτύπωσης για την τρέχουσα εργασία εκτύπωσης

Μπορείτε να προσαρμόσετε τις ρυθμίσεις εκτύπωσης του HP Photosmart για να χειρίζεστε σχεδόν κάθε εργασία εκτύπωσης.

Αυτή η ενότητα περιλαμβάνει τα παρακάτω θέματα:

- [Ορισμός μεγέθους χαρτιού](#)
- [Ρύθμιση του τύπου χαρτιού για εκτύπωση](#)
- [Προβολή ανάλυσης εκτύπωσης](#)
- [Αλλαγή της ταχύτητας ή της ποιότητας εκτύπωσης](#)
- [Αλλαγή του προσανατολισμού σελίδας](#)
- [Προσαρμογή του μεγέθους εγγράφου](#)
- [Αλλαγή του κορεσμού, της φωτεινότητας ή του τόνου χρώματος](#)
- [Προεπισκόπηση της εργασίας εκτύπωσης](#)

Ορισμός μεγέθους χαρτιού

Η ρύθμιση **Μέγεθος** βοηθά τη συσκευή HP Photosmart να καθορίσει την εκτυπώσιμη περιοχή της σελίδας. Ορισμένες επιλογές μεγέθους χαρτιού έχουν αντίστοιχες επιλογές για εκτύπωση χωρίς περίγραμμα που σας επιτρέπουν να τυπώνετε στο επάνω και το κάτω άκρο, καθώς και στις πλευρές του χαρτιού.

Συνήθως ρυθμίζετε το μέγεθος χαρτιού στην εφαρμογή λογισμικού που χρησιμοποιήσατε για τη δημιουργία του εγγράφου ή της εργασίας σας. Ωστόσο, εάν χρησιμοποιείτε χαρτί προσαρμοσμένου μεγέθους ή εάν δεν μπορείτε να ορίσετε το μέγεθος χαρτιού από την εφαρμογή λογισμικού, μπορείτε να αλλάξετε το μέγεθος χαρτιού από το πλαίσιο διαλόγου **Ιδιότητες** πριν την εκτύπωση.

Για να ορίσετε το μέγεθος χαρτιού

1. Βεβαιωθείτε ότι έχετε τοποθετήσει χαρτί στο δίσκο εισόδου.
2. Στο μενού **Αρχείο** στην εφαρμογή λογισμικού, κάντε κλικ στην επιλογή **Εκτύπωση**.
3. Βεβαιωθείτε ότι η συσκευή HP Photosmart είναι ο προεπιλεγμένος εκτυπωτής.
4. Κάντε κλικ στο κουμπί που ανοίγει το πλαίσιο διαλόγου **Ιδιότητες**.
Ανάλογα με την εφαρμογή λογισμικού που χρησιμοποιείτε, το συγκεκριμένο κουμπί μπορεί να ονομάζεται **Ιδιότητες**, **Επιλογές**, **Ρύθμιση εκτυπωτή**, **Εκτυπωτής** ή **Προτιμήσεις**.
5. Κάντε κλικ στην καρτέλα **Δυνατότητες**.
6. Στην περιοχή **Επιλογές αλλαγής μεγέθους**, από την αναπτυσσόμενη λίστα **Μέγεθος**, επιλέξτε **Περισσότερα**.
7. Επιλέξτε το κατάλληλο μέγεθος χαρτιού και μετά κάντε κλικ στο **OK**.

Στον επόμενο πίνακα αναφέρονται οι προτεινόμενες ρυθμίσεις μεγέθους χαρτιού για τους διάφορους τύπους χαρτιού που μπορείτε να τοποθετήσετε στο δίσκο εισόδου. Μην παραλείψετε να ανατρέξετε στην εκτεταμένη λίστα επιλογών στη λίστα **Μέγεθος** για να δείτε εάν υπάρχει ήδη καθορισμένο μέγεθος για το χαρτί που χρησιμοποιείτε.

Τύπος χαρτιού	Προτεινόμενες ρυθμίσεις μεγέθους χαρτιού
Αυτοκόλλητο χαρτί για CD/DVD	5 x 7 ίντσες
Χαρτί φωτοαντιγραφικό, διαφόρων χρήσεων ή απλό	Letter ή A4
Φάκελοι	Κατάλληλο μέγεθος φακέλου σε λίστα
Χαρτιά για ευχετήριες κάρτες	Letter ή A4
Κάρτες ευρητηρίου	Κατάλληλο μέγεθος κάρτας στη λίστα (εάν τα μεγέθη που αναφέρονται στη λίστα δεν είναι κατάλληλα, μπορείτε να ορίσετε ένα προσαρμοσμένο μέγεθος χαρτιού)
Χαρτιά για εκτυπωτές ψεκασμού	Letter ή A4
Σιδερότυπα	Letter ή A4
Ετικέτες	Letter ή A4

(συνέχεια)

Τύπος χαρτιού	Προτεινόμενες ρυθμίσεις μεγέθους χαρτιού
Legal	Legal
Letterhead	Letter ή A4
Φωτογραφικό χαρτί για πανόραμα	Κατάλληλο μέγεθος πανοράματος στη λίστα (εάν τα μεγέθη που αναφέρονται στη λίστα δεν είναι κατάλληλα, μπορείτε να ορίσετε ένα προσαρμοσμένο μέγεθος χαρτιού)
Φωτογραφικά χαρτιά	4 x 6 ίντσες (με ή χωρίς προεξοχή), μέχρι 5 x 7 ίντσες (με ή χωρίς προεξοχή), letter, A4 ή κατάλληλο μέγεθος στη λίστα
Φιλμ διαφανειών	Letter ή A4
Χαρτιά προσαρμοσμένου μεγέθους	Προσαρμοσμένο μέγεθος χαρτιού

Ρύθμιση του τύπου χαρτιού για εκτύπωση

Εάν εκτυπώνετε σε ειδικό χαρτί όπως φωτογραφικό χαρτί, φιλμ διαφανειών, φακέλους ή ετικέτες, ή εάν η ποιότητα της εκτύπωσης είναι πολύ χαμηλή, μπορείτε να ορίσετε τον τύπο χαρτιού με μη αυτόματο τρόπο.

Για να καθορίσετε τον τύπο χαρτιού για εκτύπωση

1. Βεβαιωθείτε ότι έχετε τοποθετήσει χαρτί στο δίσκο εισόδου.
2. Στο μενού **Αρχείο** στην εφαρμογή λογισμικού, κάντε κλικ στην επιλογή **Εκτύπωση**.
3. Βεβαιωθείτε ότι η συσκευή HP Photosmart είναι ο προεπιλεγμένος εκτυπωτής.
4. Κάντε κλικ στο κουμπί που ανοίγει το πλαίσιο διαλόγου **Ιδιότητες**.
Ανάλογα με την εφαρμογή λογισμικού που χρησιμοποιείτε, το συγκεκριμένο κουμπί μπορεί να ονομάζεται **Ιδιότητες**, **Επιλογές**, **Ρύθμιση εκτυπωτή**, **Εκτυπωτής ή Προτιμήσεις**.
5. Κάντε κλικ στην καρτέλα **Δυνατότητες**.
6. Στην περιοχή **Βασικές επιλογές**, από την αναπτυσσόμενη λίστα **Τύπος χαρτιού**, επιλέξτε **Περισσότερα**.
7. Επιλέξτε τον τύπο χαρτιού που έχετε τοποθετήσει και μετά κάντε κλικ στο **OK**.

Προβολή ανάλυσης εκτύπωσης

Το λογισμικό του εκτυπωτή εμφανίζει την ανάλυση εκτύπωσης σε κουκκίδες ανά ίντσα (dpi). Τα dpi διαφέρουν ανάλογα με τον τύπο χαρτιού και την ποιότητα ρύθμισης που επιλέγετε στο λογισμικό του εκτυπωτή.

Για να προβάλετε την ανάλυση εκτύπωσης

1. Βεβαιωθείτε ότι έχετε τοποθετήσει χαρτί στο δίσκο εισόδου.
2. Στο μενού **Αρχείο** στην εφαρμογή λογισμικού, κάντε κλικ στην επιλογή **Εκτύπωση**.
3. Βεβαιωθείτε ότι η συσκευή HP Photosmart είναι ο προεπιλεγμένος εκτυπωτής.
4. Κάντε κλικ στο κουμπί που ανοίγει το πλαίσιο διαλόγου **Ιδιότητες**.
Ανάλογα με την εφαρμογή λογισμικού που χρησιμοποιείτε, το συγκεκριμένο κουμπί μπορεί να ονομάζεται **Ιδιότητες**, **Επιλογές**, **Ρύθμιση εκτυπωτή**, **Εκτυπωτής ή Προτιμήσεις**.

5. Κάντε κλικ στην καρτέλα **Δυνατότητες**.
6. Στην αναπτυσσόμενη λίστα **Ποιότητα εκτύπωσης**, επιλέξτε την κατάλληλη ρύθμιση ποιότητας εκτύπωσης για την εργασία σας.
7. Στην αναπτυσσόμενη λίστα **Τύπος χαρτιού**, επιλέξτε τον τύπο χαρτιού που έχετε τοποθετήσει.
8. Κάντε κλικ στο κουμπί **Ανάλυση** για να δείτε την ανάλυση εκτύπωσης σε dpi.

Αλλαγή της ταχύτητας ή της ποιότητας εκτύπωσης

Η συσκευή HP Photosmart επιλέγει αυτόματα μια ρύθμιση ποιότητας εκτύπωσης και ταχύτητας, ανάλογα με τη ρύθμιση τύπου χαρτιού που έχετε επιλέξει. Μπορείτε επίσης να αλλάξετε τη ρύθμιση ποιότητας εκτύπωσης για να προσαρμόσετε την ταχύτητα και την ποιότητα της διαδικασίας εκτύπωσης.

Για να επιλέξετε ταχύτητα ή ποιότητα εκτύπωσης

1. Βεβαιωθείτε ότι έχετε τοποθετήσει χαρτί στο δίσκο εισόδου.
2. Στο μενού **Αρχείο** στην εφαρμογή λογισμικού, κάντε κλικ στην επιλογή **Εκτύπωση**.
3. Βεβαιωθείτε ότι η συσκευή HP Photosmart είναι ο προεπιλεγμένος εκτυπωτής.
4. Κάντε κλικ στο κουμπί που ανοίγει το πλαίσιο διαλόγου **Ιδιότητες**.
Ανάλογα με την εφαρμογή λογισμικού που χρησιμοποιείτε, το συγκεκριμένο κουμπί μπορεί να ονομάζεται **Ιδιότητες**, **Επιλογές**, **Ρύθμιση εκτυπωτή**, **Εκτυπωτής** ή **Προτιμήσεις**.
5. Κάντε κλικ στην καρτέλα **Δυνατότητες**.
6. Στην αναπτυσσόμενη λίστα **Ποιότητα εκτύπωσης**, επιλέξτε την κατάλληλη ρύθμιση ποιότητας για την εργασία σας.



Σημείωση Για να δείτε τη μέγιστη ανάλυση dpi που θα εκτυπώσει η συσκευή HP Photosmart, κάντε κλικ στο **Ανάλυση**.

7. Στην αναπτυσσόμενη λίστα **Τύπος χαρτιού**, επιλέξτε τον τύπο χαρτιού που έχετε τοποθετήσει.

Αλλαγή του προσανατολισμού σελίδας

Η ρύθμιση προσανατολισμού σελίδας σας επιτρέπει να εκτυπώσετε το έγγραφο σας οριζόντια ή κάθετα στη σελίδα.

Συνήθως, ορίζετε τον προσανατολισμό σελίδας στην εφαρμογή λογισμικού που χρησιμοποιήσατε για να δημιουργήσετε το έγγραφο ή την εργασία σας. Ωστόσο, εάν χρησιμοποιείτε χαρτί προσαρμοσμένου μεγέθους ή ειδικό χαρτί HP ή εάν δεν μπορείτε να ορίσετε τον προσανατολισμό σελίδας από την εφαρμογή σας, μπορείτε να αλλάξετε τον προσανατολισμό σελίδας στο πλαίσιο διαλόγου **Ιδιότητες** πριν την εκτύπωση.

Για να αλλάξετε τον προσανατολισμό σελίδας

1. Βεβαιωθείτε ότι έχετε τοποθετήσει χαρτί στο δίσκο εισόδου.
2. Στο μενού **Αρχείο** στην εφαρμογή λογισμικού, κάντε κλικ στην επιλογή **Εκτύπωση**.
3. Βεβαιωθείτε ότι η συσκευή HP Photosmart είναι ο προεπιλεγμένος εκτυπωτής.

4. Κάντε κλικ στο κουμπί που ανοίγει το πλαίσιο διαλόγου **Ιδιότητες**.
Ανάλογα με την εφαρμογή λογισμικού που χρησιμοποιείτε, το συγκεκριμένο κουμπί μπορεί να ονομάζεται **Ιδιότητες**, **Επιλογές**, **Ρύθμιση εκτυπωτή**, **Εκτυπωτής** ή **Προτιμήσεις**.
5. Κάντε κλικ στην καρτέλα **Δυνατότητες**.
6. Στην περιοχή **Βασικές επιλογές**, κάντε κλικ στις εξής επιλογές:
 - Κάντε κλικ στην επιλογή **Κατακόρυφα** για να εκτυπωθεί το έγγραφο κατακόρυφα στη σελίδα.
 - Κάντε κλικ στην επιλογή **Οριζόντια** για να εκτυπωθεί το έγγραφο οριζόντια στη σελίδα.

Προσαρμογή του μεγέθους εγγράφου

Η συσκευή HP Photosmart σας δίνει τη δυνατότητα να εκτυπώσετε το έγγραφο σε μέγεθος διαφορετικό από αυτό του πρωτοτύπου.

Για να προσαρμόσετε το μέγεθος ενός εγγράφου

1. Βεβαιωθείτε ότι έχετε τοποθετήσει χαρτί στο δίσκο εισόδου.
2. Στο μενού **Αρχείο** στην εφαρμογή λογισμικού, κάντε κλικ στην επιλογή **Εκτύπωση**.
3. Βεβαιωθείτε ότι η συσκευή HP Photosmart είναι ο προεπιλεγμένος εκτυπωτής.
4. Κάντε κλικ στο κουμπί που ανοίγει το πλαίσιο διαλόγου **Ιδιότητες**.
Ανάλογα με την εφαρμογή λογισμικού που χρησιμοποιείτε, το συγκεκριμένο κουμπί μπορεί να ονομάζεται **Ιδιότητες**, **Επιλογές**, **Ρύθμιση εκτυπωτή**, **Εκτυπωτής** ή **Προτιμήσεις**.
5. Κάντε κλικ στην καρτέλα **Δυνατότητες**.
6. Στην περιοχή **Επιλογές αλλαγής μεγέθους**, κάντε κλικ στο **Προσαρμογή στο μέγεθος χαρτιού**, και έπειτα κάντε κλικ στο κατάλληλο μέγεθος χαρτιού από την αναπτυσσόμενη λίστα.

Αλλαγή του κορεσμού, της φωτεινότητας ή του τόνου χρώματος

Μπορείτε να αλλάξετε την ένταση των χρωμάτων και το επίπεδο φωτεινότητας της εκτύπωσης, προσαρμόζοντας την επιλογή **Κορεσμός**, **Φωτεινότητα** ή **Τόνος χρώματος**.

Για να αλλάξετε τον κορεσμό, τη φωτεινότητα ή τον τόνο χρώματος

1. Βεβαιωθείτε ότι έχετε τοποθετήσει χαρτί στο δίσκο εισόδου.
2. Στο μενού **Αρχείο** στην εφαρμογή λογισμικού, κάντε κλικ στην επιλογή **Εκτύπωση**.
3. Βεβαιωθείτε ότι η συσκευή HP Photosmart είναι ο προεπιλεγμένος εκτυπωτής.
4. Κάντε κλικ στο κουμπί που ανοίγει το πλαίσιο διαλόγου **Ιδιότητες**.
Ανάλογα με την εφαρμογή λογισμικού που χρησιμοποιείτε, το συγκεκριμένο κουμπί μπορεί να ονομάζεται **Ιδιότητες**, **Επιλογές**, **Ρύθμιση εκτυπωτή**, **Εκτυπωτής** ή **Προτιμήσεις**.
5. Κάντε κλικ στην καρτέλα **Χρώμα**.

6. Κάντε κλικ στο κουμπί **Προηγμένες ρυθμίσεις χρώματος**.
7. Χρησιμοποιήστε τις γραμμές κύλισης για να προσαρμόσετε τις επιλογές **Κορεσμός**, **Φωτεινότητα** ή **Τόνος χρώματος**.
 - Η επιλογή **Φωτεινότητα** δηλώνει τη φωτεινότητα του εκτυπωμένου εγγράφου.
 - Η επιλογή **Κορεσμός** είναι η σχετική καθαρότητα των χρωμάτων εκτύπωσης.
 - Ο **Τόνος χρώματος** επηρεάζει το πόσο θερμά ή ψυχρά φαίνονται τα χρώματα της εκτύπωσης, προσθέτοντας περισσότερους πορτοκαλί ή μπλε τόνους αντίστοιχα στην εικόνα σας.

Προεπισκόπηση της εργασίας εκτύπωσης

Μπορείτε να κάνετε προεπισκόπηση της εργασίας εκτύπωσης πριν τη στείλετε στη συσκευή HP Photosmart. Με αυτόν τον τρόπο αποφεύγετε την άσκοπη κατανάλωση χαρτιού και μελάνης σε εργασίες που δεν εκτυπώνονται όπως θέλετε.

Για να πραγματοποιήσετε προεπισκόπηση της εργασίας εκτύπωσης

1. Βεβαιωθείτε ότι έχετε τοποθετήσει χαρτί στο δίσκο εισόδου.
2. Στο μενού **Αρχείο** στην εφαρμογή λογισμικού, κάντε κλικ στην επιλογή **Εκτύπωση**.
3. Βεβαιωθείτε ότι η συσκευή HP Photosmart είναι ο προεπιλεγμένος εκτυπωτής.
4. Κάντε κλικ στο κουμπί που ανοίγει το πλαίσιο διαλόγου **Ιδιότητες**.
Ανάλογα με την εφαρμογή λογισμικού που χρησιμοποιείτε, το συγκεκριμένο κουμπί μπορεί να ονομάζεται **Ιδιότητες**, **Επιλογές**, **Ρύθμιση εκτυπωτή**, **Εκτυπωτής** ή **Προτιμήσεις**.
5. Επιλέξτε τις κατάλληλες ρυθμίσεις εκτύπωσης για την εργασία σας σε κάθε μία από τις καρτέλες στο πλαίσιο διαλόγου.
6. Κάντε κλικ στην καρτέλα **Δυνατότητες**.
7. Επιλέξτε το πλαίσιο ελέγχου **Προβολή προεπισκόπησης πριν την εκτύπωση**.
8. Κάντε κλικ στο **OK** και έπειτα στην επιλογή **Εκτύπωση** ή στο **OK** στο πλαίσιο διαλόγου **Εκτύπωση**.
Η εργασία εκτύπωσης εμφανίζεται στο παράθυρο προεπισκόπησης.
9. Στο πλαίσιο διαλόγου **Προεπισκόπηση HP** κάντε ένα από τα παρακάτω:
 - Για να πραγματοποιήσετε εκτύπωση, κάντε κλικ στην επιλογή **Έναρξη εκτύπωσης**.
 - Για να πραγματοποιήσετε ακύρωση, κάντε κλικ στην επιλογή **Ακύρωση εκτύπωσης**.

Αλλαγή προεπιλεγμένων ρυθμίσεων εκτύπωσης

Εάν υπάρχουν ρυθμίσεις που χρησιμοποιείτε συχνά για εκτύπωση, μπορεί να θέλετε να τις ορίσετε ως προεπιλογή ώστε να είναι ήδη ρυθμισμένες όταν ανοίγετε το πλαίσιο διαλόγου **Εκτύπωση** μέσα στην εφαρμογή λογισμικού.

Για να αλλάξετε τις προεπιλεγμένες ρυθμίσεις εκτύπωσης

1. Στο Κέντρο λειτουργιών HP κάντε κλικ στην επιλογή **Ρυθμίσεις**, τοποθετήστε το δείκτη στην επιλογή **Ρυθμίσεις εκτύπωσης** και κάντε κλικ στο **Ρυθμίσεις εκτυπωτή**.
2. Πραγματοποιήστε αλλαγές στις ρυθμίσεις εκτύπωσης και κάντε κλικ στο **OK**.

Συντομεύσεις εκτύπωσης

Χρησιμοποιήστε τις συντομεύσεις εκτύπωσης, για να εκτυπώνετε με ρυθμίσεις που χρησιμοποιείτε συχνά. Στο λογισμικό εκτύπωσης υπάρχουν διάφορες ειδικά σχεδιασμένες συντομεύσεις εκτύπωσης, που βρίσκονται στη λίστα "Συντομεύσεις εκτύπωσης".

 **Σημείωση** Όταν επιλέγετε μια συντόμευση εκτύπωσης, εμφανίζονται αυτόματα οι κατάλληλες επιλογές εκτύπωσης. Μπορείτε να τις αφήσετε ως έχουν, να τις αλλάξετε ή να δημιουργήσετε δικές σας συντομεύσεις για εργασίες που χρησιμοποιείτε συχνά.

Χρησιμοποιήστε την καρτέλα "Συντομεύσεις εκτύπωσης" για τις παρακάτω εργασίες εκτύπωσης:

- **Γενική καθημερινή εκτύπωση:** Εκτυπώνει το έγγραφο γρήγορα.
- **Εκτύπωση φωτογραφιών-Χωρίς περιθώρια:** Εκτύπωση στις άνω, κάτω και πλαϊνές πλευρές φωτογραφικού χαρτιού HP 10 x 15 cm και 13 x 18 cm.
- **Εκτύπωση φωτογραφιών-Με λευκά περιθώρια:** Εκτύπωση φωτογραφιών με λευκό περιθώριο γύρω από τις άκρες.
- **Γρήγορη/Οικονομική εκτύπωση:** Δημιουργία γρήγορων εκτυπώσεων πρόχειρης ποιότητας.
- **Εκτύπωση παρουσίασης:** Εκτύπωση εγγράφων υψηλής ποιότητας, όπως γράμματα και διαφάνειες.
- **Εκτύπωση δύο όψεις:** Εκτύπωση και στις δύο όψεις με τη συσκευή HP Photosmart.

Αυτή η ενότητα περιλαμβάνει τα παρακάτω θέματα:

- [Δημιουργία συντομεύσεων εκτύπωσης](#)
- [Διαγραφή συντομεύσεων εκτύπωσης](#)

Σχετικά θέματα

- [«Εκτύπωση εικόνας χωρίς περίγραμμα»](#) στη σελίδα 38
- [«Εκτύπωση φωτογραφίας σε φωτογραφικό χαρτί»](#) στη σελίδα 38
- [«Εκτύπωση σε διαφάνειες»](#) στη σελίδα 46
- [«Εκτύπωση και στις δύο όψεις της σελίδας»](#) στη σελίδα 41

Δημιουργία συντομεύσεων εκτύπωσης

Εκτός από τις συντομεύσεις εκτύπωσης που υπάρχουν στη λίστα **Συντομεύσεις εκτύπωσης**, μπορείτε να δημιουργήσετε τις δικές σας συντομεύσεις εκτύπωσης.

Εάν για παράδειγμα εκτυπώνετε συχνά σε διαφάνειες, μπορείτε να δημιουργήσετε μια συντόμευση εκτύπωσης επιλέγοντας τη συντόμευση **Εκτύπωση παρουσίασης**, αλλάζοντας τον τύπο χαρτιού σε **Φιλμ διαφανειών ανώτερης ποιότητας HP για εκτυπωτές ψεκασμού** και αποθηκεύοντας την τροποποιημένη συντόμευση με ένα νέο όνομα, όπως **Παρουσιάσεις Διαφανειών**. Αφού δημιουργήσετε τη συντόμευση εκτύπωσης, απλώς επιλέξετε την όταν εκτυπώνετε σε διαφάνειες, αντί να αλλάζετε κάθε φορά τις ρυθμίσεις εκτύπωσης.

Για να δημιουργήσετε μια συντόμευση εκτύπωσης

1. Στο μενού **Αρχείο** στην εφαρμογή λογισμικού, κάντε κλικ στην επιλογή **Εκτύπωση**.
2. Βεβαιωθείτε ότι η συσκευή HP Photosmart είναι ο προεπιλεγμένος εκτυπωτής.
3. Κάντε κλικ στο κουμπί που ανοίγει το πλαίσιο διαλόγου **Ιδιότητες**.
Ανάλογα με την εφαρμογή λογισμικού που χρησιμοποιείτε, το συγκεκριμένο κουμπί μπορεί να ονομάζεται **Ιδιότητες**, **Επιλογές**, **Ρύθμιση εκτυπωτή**, **Εκτυπωτής** ή **Προτιμήσεις**.
4. Επιλέξτε την καρτέλα **Συντομεύσεις εκτύπωσης**.
5. Στη λίστα **Συντομεύσεις εκτύπωσης**, επιλέξτε μια συντόμευση εκτύπωσης.
Εμφανίζονται οι ρυθμίσεις εκτύπωσης για την επιλεγμένη συντόμευση εκτύπωσης.
6. Αλλάξτε τις ρυθμίσεις εκτύπωσης σε αυτές που θέλετε να χρησιμοποιήσετε στη νέα συντόμευση εκτύπωσης.
7. Κάντε κλικ στο **Αποθήκευση ως** και πληκτρολογήστε ένα όνομα για τη νέα συντόμευση εκτύπωσης και μετά κάντε κλικ στο **Αποθήκευση**.
Η συντόμευση εκτύπωσης προστίθεται στη λίστα.

Διαγραφή συντομεύσεων εκτύπωσης

Ίσως θέλετε να διαγράψετε συντομεύσεις εκτύπωσης που δεν χρησιμοποιείτε πλέον.

Για να διαγράψετε μια συντόμευση εκτύπωσης

1. Στο μενού **Αρχείο** στην εφαρμογή λογισμικού, κάντε κλικ στην επιλογή **Εκτύπωση**.
2. Βεβαιωθείτε ότι η συσκευή HP Photosmart είναι ο προεπιλεγμένος εκτυπωτής.
3. Κάντε κλικ στο κουμπί που ανοίγει το πλαίσιο διαλόγου **Ιδιότητες**.
Ανάλογα με την εφαρμογή λογισμικού που χρησιμοποιείτε, το συγκεκριμένο κουμπί μπορεί να ονομάζεται **Ιδιότητες**, **Επιλογές**, **Ρύθμιση εκτυπωτή**, **Εκτυπωτής** ή **Προτιμήσεις**.
4. Κάντε κλικ στην καρτέλα **Συντομεύσεις εκτύπωσης**.
5. Στη λίστα **Συντομεύσεις εκτύπωσης**, επιλέξτε τη συντόμευση εκτύπωσης που θέλετε να διαγράψετε.
6. Επιλέξτε **Διαγραφή**.
Η συντόμευση εκτύπωσης αφαιρείται από τη λίστα.

 **Σημείωση** Μπορείτε να διαγράψετε μόνο τις συντομεύσεις εκτύπωσης που έχετε δημιουργήσει. Οι αρχικές συντομεύσεις της HP δεν διαγράφονται.

Πραγματοποίηση ειδικών εργασιών εκτύπωσης

Πέρα από τις συνηθισμένες εργασίες εκτύπωσης, το HP Photosmart μπορεί να εκτελέσει ειδικές εργασίες όπως εκτύπωση εικόνων χωρίς περίγραμμα, σιδεροτύπων και αφισών.

Αυτή η ενότητα περιλαμβάνει τα παρακάτω θέματα:

- [Εκτύπωση εικόνας χωρίς περίγραμμα](#)
- [Εκτύπωση φωτογραφίας σε φωτογραφικό χαρτί](#)
- [Εκτύπωση προσαρμοσμένων ετικετών CD/DVD](#)
- [Εκτύπωση με Μέγιστη ανάλυση dpi](#)
- [Εκτύπωση και στις δύο όψεις της σελίδας](#)

- [Εκτύπωση πολυσέλιδου εγγράφου ως φυλλαδίου](#)
- [Εκτύπωση πολλών σελίδων σε ένα φύλλο](#)
- [Εκτύπωση πολυσέλιδου εγγράφου με την αντίθετη σειρά](#)
- [Αντιστροφή εικόνας για σιδερότυπα](#)
- [Εκτύπωση σε διαφάνειες](#)
- [Εκτύπωση ομάδας διευθύνσεων σε ετικέτες ή φακέλους](#)
- [Εκτύπωση αφίσας](#)
- [Εκτύπωση σελίδας web](#)

Εκτύπωση εικόνας χωρίς περίγραμμα

Η εκτύπωση χωρίς περιθώρια σας δίνει τη δυνατότητα να εκτυπώνετε στην άνω, στην κάτω και στις πλαϊνές πλευρές φωτογραφικού χαρτιού μεγέθους έως 13 x 18 cm.

 **Συμβουλή** Για βέλτιστα αποτελέσματα στην εκτύπωση φωτογραφιών, χρησιμοποιήστε φωτογραφικά χαρτιά HP Premium ή HP Premium Plus.

Για να εκτυπώσετε εικόνα χωρίς περίγραμμα

1. Τοποθετήστε χαρτί μεγέθους μέχρι 13 x 18 cm στο δίσκο φωτογραφικού χαρτιού.
2. Στο μενού **Αρχείο** στην εφαρμογή λογισμικού, κάντε κλικ στην επιλογή **Εκτύπωση**.
3. Βεβαιωθείτε ότι η συσκευή HP Photosmart είναι ο προεπιλεγμένος εκτυπωτής.
4. Κάντε κλικ στο κουμπί που ανοίγει το πλαίσιο διαλόγου **Ιδιότητες**.
Ανάλογα με την εφαρμογή λογισμικού που χρησιμοποιείτε, το συγκεκριμένο κουμπί μπορεί να ονομάζεται **Ιδιότητες**, **Επιλογές**, **Ρύθμιση εκτυπωτή**, **Εκτυπωτής ή Προτιμήσεις**.
5. Κάντε κλικ στην καρτέλα **Δυνατότητες**.
6. Στη λίστα **Μέγεθος**, κάντε κλικ στην επιλογή **Περισσότερα** και κατόπιν επιλέξτε το μέγεθος του φωτογραφικού χαρτιού που έχετε τοποθετήσει στο δίσκο φωτογραφικού χαρτιού.
Εάν η εκτύπωση της εικόνας χωρίς περίγραμμα είναι δυνατή για το καθορισμένο μέγεθος, ενεργοποιείται το πλαίσιο ελέγχου **Εκτύπωση χωρίς περίγραμμα**.
7. Στην αναπτυσσόμενη λίστα **Τύπος χαρτιού**, επιλέξτε **Περισσότερα** και επιλέξτε τον κατάλληλο τύπο χαρτιού.

 **Σημείωση** Δεν μπορείτε να πραγματοποιήσετε εκτύπωση εικόνας χωρίς περίγραμμα εάν ο τύπος χαρτιού έχει οριστεί σε **Απλό χαρτί** ή σε τύπο χαρτιού που δεν είναι φωτογραφικό.

8. Ενεργοποιήστε το πλαίσιο ελέγχου **Χωρίς περίγραμμα** εάν δεν είναι ήδη ενεργοποιημένο.
Εάν το μέγεθος και ο τύπος χαρτιού χωρίς περίγραμμα δεν είναι συμβατά, το λογισμικό της συσκευής HP Photosmart εμφανίζει μια προειδοποίηση και σας δίνει τη δυνατότητα να επιλέξετε άλλο τύπο και μέγεθος χαρτιού.
9. Κάντε κλικ στο **OK** και έπειτα στην επιλογή **Εκτύπωση** ή στο **OK** στο πλαίσιο διαλόγου **Εκτύπωση**.

Εκτύπωση φωτογραφίας σε φωτογραφικό χαρτί

Για να πετύχετε βέλτιστη ποιότητα εκτύπωσης, η HP συνιστά τη χρήση χαρτιών HP που είναι ειδικά σχεδιασμένα για τον τύπο εργασίας που θέλετε να εκτυπώσετε, μαζί με το

αυθεντικό μελάνι HP. Τα χαρτιά HP και το μελάνι HP είναι ειδικά σχεδιασμένα για να συνεργάζονται καλά μεταξύ τους ώστε να έχετε αποτέλεσμα υψηλής ποιότητας.

Για φωτογραφική εκτύπωση υψηλής ποιότητας, η HP συνιστά τη χρήση Φωτογραφικών χαρτιών HP Premium Plus με τη συσκευή HP Photosmart.

Για να εκτυπώσετε μια φωτογραφία σε φωτογραφικό χαρτί

1. Τοποθετήστε χαρτί μεγέθους μέχρι 13 x 18 cm στο δίσκο φωτογραφικού χαρτιού ή φωτογραφικό χαρτί πλήρους μεγέθους στον κύριο δίσκο εισόδου.
2. Στο μενού **Αρχείο** στην εφαρμογή λογισμικού, κάντε κλικ στην επιλογή **Εκτύπωση**.
3. Βεβαιωθείτε ότι η συσκευή HP Photosmart είναι ο προεπιλεγμένος εκτυπωτής.
4. Κάντε κλικ στο κουμπί που ανοίγει το πλαίσιο διαλόγου **Ιδιότητες**.
Ανάλογα με την εφαρμογή λογισμικού που χρησιμοποιείτε, το συγκεκριμένο κουμπί μπορεί να ονομάζεται **Ιδιότητες**, **Επιλογές**, **Ρύθμιση εκτυπωτή**, **Εκτυπωτής** ή **Προτιμήσεις**.
5. Κάντε κλικ στην καρτέλα **Δυνατότητες**.
6. Στην περιοχή **Βασικές επιλογές**, από την αναπτυσσόμενη λίστα **Τύπος χαρτιού**, επιλέξτε **Περισσότερα**. Στη συνέχεια, επιλέξτε τον κατάλληλο τύπο φωτογραφικού χαρτιού.
7. Στην περιοχή **Επιλογές αλλαγής μεγέθους**, από την αναπτυσσόμενη λίστα **Μέγεθος**, επιλέξτε **Περισσότερα**. Στη συνέχεια, επιλέξτε το κατάλληλο μέγεθος χαρτιού.
Αν το μέγεθος χαρτιού και ο τύπος χαρτιού δεν είναι συμβατά, τότε το λογισμικό HP Photosmart εμφανίζει μια προειδοποίηση και σας επιτρέπει να επιλέξετε άλλο τύπο ή μέγεθος.
8. Στην περιοχή **Βασικές επιλογές**, επιλέξτε μια ρύθμιση υψηλής ποιότητας εκτύπωσης, όπως **Βέλτιστη** ή **Μέγιστη ανάλυση dpi** από την αναπτυσσόμενη λίστα **Ποιότητα εκτύπωσης**.
9. Στην περιοχή **Τεχνολογίες HP Real Life**, κάντε κλικ στην αναπτυσσόμενη λίστα **Επιδιόρθωση φωτογραφίας** και επιλέξτε από τα εξής:
 - **Απενεργοποίηση**: δεν εφαρμόζει τις **τεχνολογίες HP Real Life** στην εικόνα.
 - **Βασικό**: εστιάζει αυτόματα την εικόνα, ρυθμίζει μέτρια την ευκρίνεια των εικόνων.
 - **Πλήρης εγκατάσταση**: κάνει αυτόματα τις σκούρες εικόνες πιο φωτεινές, προσαρμόζει αυτόματα την ευκρίνεια, την αντίθεση και την εστίαση των εικόνων, αφαιρεί αυτόματα το φαινόμενο των κόκκινων ματιών.
10. Κάντε κλικ στο **OK** για να επιστρέψετε στο πλαίσιο διαλόγου **Ιδιότητες**.
11. Εάν θέλετε να εκτυπώσετε την φωτογραφία ασπρόμαυρα, κάντε κλικ στην καρτέλα **Χρώμα** και ενεργοποιήστε το πλαίσιο ελέγχου **Εκτύπωση σε κλίμακα του γκρι**.
12. Κάντε κλικ στο **OK** και έπειτα στην επιλογή **Εκτύπωση** ή στο **OK** στο πλαίσιο διαλόγου **Εκτύπωση**.

 **Σημείωση** Μην αφήνετε χαρτί που δεν χρησιμοποιείται στο δίσκο εισόδου. Το χαρτί ενδέχεται να κυρτώσει, γεγονός που μπορεί να υποβαθμίσει την ποιότητα των εκτυπώσεών σας. Για να γίνει σωστά η εκτύπωση, το φωτογραφικό χαρτί πρέπει να είναι επίπεδο.

Εκτύπωση προσαρμοσμένων ετικετών CD/DVD

Μπορείτε να χρησιμοποιήσετε το λογισμικό HP Photosmart ή ηλεκτρονικά πρότυπα από την τοποθεσία της HP στο Web για να δημιουργήσετε και να εκτυπώσετε μια προσαρμοσμένη ετικέτα για CD ή DVD. Μπορείτε να εκτυπώσετε απευθείας στην επιφάνεια ενός CD/DVD εκτυπώσιμου σε εκτυπωτή ψεκασμού ή σε χαρτί αυτοκόλλητης ετικέτας CD/DVD, το οποίο θα κολλήσετε σε CD/DVD.

Για απευθείας εκτύπωση σε CD/DVD

1. Χρησιμοποιήστε το λογισμικό που συνοδεύει τη συσκευή HP Photosmart για δημιουργία και εκτύπωση μιας ετικέτας CD/DVD.
2. Όταν σας ζητηθεί, τοποθετήστε CD/DVD στο δίσκο CD/DVD του HP Photosmart.

Για να εκτυπώσετε ένα CD/DVD tattoo

1. Χρησιμοποιήστε το λογισμικό HP Photosmart ή μεταβείτε στη διεύθυνση www.hp.com για πρότυπα δημιουργίας ετικετών CD/DVD.
2. Τοποθετήστε χαρτί CD/DVD tattoo 13 x 18 cm στο δίσκο φωτογραφιών.
3. Στο μενού **Αρχείο** στην εφαρμογή λογισμικού, κάντε κλικ στην επιλογή **Εκτύπωση**.
4. Βεβαιωθείτε ότι η συσκευή HP Photosmart είναι ο προεπιλεγμένος εκτυπωτής.
5. Κάντε κλικ στο κουμπί που ανοίγει το πλαίσιο διαλόγου **Ιδιότητες**.
Ανάλογα με την εφαρμογή λογισμικού που χρησιμοποιείτε, το συγκεκριμένο κουμπί μπορεί να ονομάζεται **Ιδιότητες**, **Επιλογές**, **Ρύθμιση εκτυπωτή**, **Εκτυπωτής** ή **Προτιμήσεις**.
6. Κάντε κλικ στην καρτέλα **Δυνατότητες**.
7. Στην αναπτυσσόμενη λίστα **Τύπος χαρτιού**, επιλέξτε **Περισσότερα** και, στη συνέχεια, επιλέξτε **Χαρτί HP CD/DVD tattoo** από τη λίστα.
8. Κάντε κλικ στο **OK** και έπειτα στην επιλογή **Εκτύπωση** ή στο **OK** στο πλαίσιο διαλόγου **Εκτύπωση**.

Σχετικά θέματα

«[Τοποθέτηση CD/DVD](#)» στη σελίδα 24

Εκτύπωση με Μέγιστη ανάλυση dpi

Χρησιμοποιήστε τη λειτουργία **Μέγιστη ανάλυση dpi** για να εκτυπώσετε ευκρινείς εικόνες υψηλής ποιότητας.

Για να εκμεταλλευτείτε στο έπακρο τη λειτουργία **Μέγιστη ανάλυση dpi**, χρησιμοποιήστε την για την εκτύπωση εικόνων υψηλής ποιότητας όπως ψηφιακές φωτογραφίες. Όταν επιλέξετε τη ρύθμιση **Μέγιστη ανάλυση dpi**, το λογισμικό του εκτυπωτή εμφανίζει τις βελτιστοποιημένες κουκκίδες ανά ίντσα (dpi) που θα εκτυπώσει η συσκευή HP Photosmart.

Η εκτύπωση με **Μέγιστη ανάλυση dpi** καθυστερεί περισσότερο από την εκτύπωση με άλλες ρυθμίσεις και απαιτεί πολύ χώρο στο δίσκο.

 **Σημείωση** Αν έχει εγκατασταθεί επίσης ένα δοχείο μελάνης για φωτογραφικές εκτυπώσεις, η ποιότητα εκτύπωσης βελτιώνεται. Μπορείτε να αγοράσετε ένα δοχείο μελάνης για φωτογραφικές εκτυπώσεις ξεχωριστά, εάν δεν συνοδεύει τη συσκευή HP Photosmart.

Για να εκτυπώσετε σε μέγιστη ανάλυση dpi

1. Τοποθετήστε χαρτί μεγέθους μέχρι 13 x 18 cm στο δίσκο φωτογραφικού χαρτιού ή φωτογραφικό χαρτί πλήρους μεγέθους στον κύριο δίσκο εισόδου.
2. Στο μενού **Αρχείο** στην εφαρμογή λογισμικού, κάντε κλικ στην επιλογή **Εκτύπωση**.
3. Βεβαιωθείτε ότι η συσκευή HP Photosmart είναι ο προεπιλεγμένος εκτυπωτής.
4. Κάντε κλικ στο κουμπί που ανοίγει το πλαίσιο διαλόγου **Ιδιότητες**.
Ανάλογα με την εφαρμογή λογισμικού που χρησιμοποιείτε, το συγκεκριμένο κουμπί μπορεί να ονομάζεται **Ιδιότητες**, **Επιλογές**, **Ρύθμιση εκτυπωτή**, **Εκτυπωτής** ή **Προτιμήσεις**.
5. Κάντε κλικ στην καρτέλα **Δυνατότητες**.
6. Στην αναπτυσσόμενη λίστα **Τύπος χαρτιού**, επιλέξτε **Περισσότερα** και επιλέξτε τον κατάλληλο τύπο χαρτιού.
7. Στην αναπτυσσόμενη λίστα **Ποιότητα εκτύπωσης**, επιλέξτε **Μέγιστη ανάλυση dpi**.

 **Σημείωση** Για να δείτε τη μέγιστη ανάλυση dpi που θα εκτυπώσει η συσκευή HP Photosmart, κάντε κλικ στο **Ανάλυση**.

8. Επιλέξτε όποιες άλλες ρυθμίσεις εκτύπωσης επιθυμείτε και στη συνέχεια πατήστε **OK**.

Εκτύπωση και στις δύο όψεις της σελίδας

Μπορείτε να εκτυπώσετε και στις δύο πλευρές της σελίδας χρησιμοποιώντας το εξάρτημα εκτύπωσης διπλής όψεως που συνοδεύει τη συσκευή HP Photosmart για εκτύπωση προσούρων και φυλλαδίων, ή απλώς για εξοικονόμηση χαρτιού.

Κατά την εκτύπωση σελίδων δύο όψεων, βεβαιωθείτε ότι χρησιμοποιείτε χαρτί αρκετά χοντρό, ώστε να μην φαίνονται οι εικόνες από την άλλη πλευρά. Η HP συνιστά τη χρήση χαρτιού υψηλής ποιότητας, όπως κατάλευκο χαρτί εκτυπωτή ψεκασμού HP ή χαρτί προσούρας & φυλλαδίου HP.

Για να εκτυπώσετε και στις δύο όψεις της σελίδας

1. Τοποθετήστε χαρτί στο δίσκο εισόδου.
2. Στο μενού **Αρχείο** στην εφαρμογή λογισμικού, κάντε κλικ στην επιλογή **Εκτύπωση**.
3. Βεβαιωθείτε ότι η συσκευή HP Photosmart είναι ο προεπιλεγμένος εκτυπωτής.
4. Κάντε κλικ στο κουμπί που ανοίγει το πλαίσιο διαλόγου **Ιδιότητες**.
Ανάλογα με την εφαρμογή λογισμικού που χρησιμοποιείτε, το συγκεκριμένο κουμπί μπορεί να ονομάζεται **Ιδιότητες**, **Επιλογές**, **Ρύθμιση εκτυπωτή**, **Εκτυπωτής** ή **Προτιμήσεις**.
5. Κάντε κλικ στην καρτέλα **Δυνατότητες**.

6. Στην περιοχή **Επιλογές εξοικονόμησης χαρτιού**, από την αναπτυσσόμενη λίστα **Εκτύπωση διπλής όψης**, επιλέξτε **Ενεργοποίηση** ή **Αυτόματη** ανάλογα με το λογισμικό.
7. Κάντε κλικ στο **OK** και έπειτα στην επιλογή **Εκτύπωση** ή στο **OK** στο πλαίσιο διαλόγου **Εκτύπωση**.

Εκτύπωση πολυσέλιδου εγγράφου ως φυλλαδίου

Η συσκευή HP Photosmart σας δίνει τη δυνατότητα να εκτυπώσετε έγγραφα ως μικρά φυλλάδια, τα οποία μπορείτε να διπλώσετε και να συρράψετε.

Για βέλτιστα αποτελέσματα, σχεδιάστε το έγγραφό σας ώστε να χωρά σε ένα πολυσέλιδο 4 σελίδων, όπως σε ένα 8, 12 ή 16-σέλιδο πρόγραμμα για τη σχολική παράσταση ενός παιδιού ή για ένα γάμο.

Για να εκτυπώσετε ένα πολυσέλιδο έγγραφο ως φυλλάδιο

1. Τοποθετήστε χαρτί στο δίσκο εισόδου.
Το χαρτί πρέπει να είναι αρκετά χοντρό, ώστε να μην φαίνονται οι εικόνες από την άλλη πλευρά.
2. Στο μενού **Αρχείο** στην εφαρμογή λογισμικού, κάντε κλικ στην επιλογή **Εκτύπωση**.
3. Βεβαιωθείτε ότι η συσκευή HP Photosmart είναι ο προεπιλεγμένος εκτυπωτής.
4. Κάντε κλικ στο κουμπί που ανοίγει το πλαίσιο διαλόγου **Ιδιότητες**.
Ανάλογα με την εφαρμογή λογισμικού που χρησιμοποιείτε, το συγκεκριμένο κουμπί μπορεί να ονομάζεται **Ιδιότητες**, **Επιλογές**, **Ρύθμιση εκτυπωτή**, **Εκτυπωτής** ή **Προτιμήσεις**.
5. Κάντε κλικ στην καρτέλα **Δυνατότητες**.
6. Στην περιοχή **Επιλογές εξοικονόμησης χαρτιού**, από την αναπτυσσόμενη λίστα **Εκτύπωση διπλής όψης**, επιλέξτε **Ενεργοποίηση** ή **Αυτόματη** ανάλογα με το λογισμικό.
7. Επιλέξτε το άκρο βιβλιοδεσίας από τη λίστα **Η διάταξη φυλλαδίου είναι**, σύμφωνα με τη γλώσσα σας.
 - Εάν στη γλώσσα σας η ανάγνωση γίνεται από τα αριστερά προς τα δεξιά, κάντε κλικ στην επιλογή **Βιβλιοδεσία αριστερής πλευράς**.
 - Εάν στη γλώσσα σας η ανάγνωση γίνεται από τα δεξιά προς τα αριστερά, κάντε κλικ στην επιλογή **Βιβλιοδεσία δεξιάς πλευράς**.Το πλαίσιο **Σελίδες ανά φύλλο** ορίζεται αυτόματα σε δύο σελίδες ανά φύλλο.
8. Κάντε κλικ στο **OK** και έπειτα στην επιλογή **Εκτύπωση** ή στο **OK** στο πλαίσιο διαλόγου **Εκτύπωση**.
Η συσκευή HP Photosmart αρχίζει την εκτύπωση.

9. Πριν αφαιρέσετε τυπωμένες σελίδες από το δίσκο εξόδου, περιμένετε να περάσουν μερικά δευτερόλεπτα από τη στιγμή που η συσκευή HP Photosmart σταματήσει να εκτυπώνει.
Εάν αφαιρέσετε τις σελίδες ενώ ακόμα εκτυπώνεται το έγγραφο, μπορεί να χαλάσει η σειρά των σελίδων.
10. Όταν εκτυπωθεί ολόκληρο το έγγραφο, διπλώστε στα δύο τη στοιβα χαρτιού έτσι ώστε η πρώτη σελίδα να είναι από πάνω και στη συνέχεια συρράψτε το έγγραφο κατά μήκος της τσάκισης.

 **Συμβουλή** Για βέλτιστα αποτελέσματα, χρησιμοποιήστε ένα συρραπτικό μικρού μεγέθους ή ένα συρραπτικό μεγάλου μεγέθους που να έχει μακριά επέκταση για να συρράπτει το φυλλάδιο.

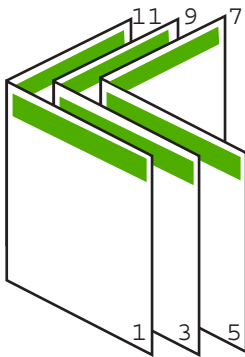

Εικόνα 7-1 Βιβλιοδεσία αριστερής πλευράς για γλώσσες των οποίων η ανάγνωση γίνεται από τα αριστερά προς τα δεξιά

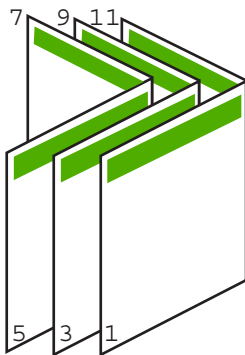

Εικόνα 7-2 Βιβλιοδεσία δεξιάς πλευράς για γλώσσες των οποίων η ανάγνωση γίνεται από τα δεξιά προς τα αριστερά

Εκτύπωση πολλών σελίδων σε ένα φύλλο

Μπορείτε να εκτυπώσετε μέχρι 16 σελίδες σε ένα μόνο φύλλο χαρτί.

Για να εκτυπώσετε πολλές σελίδες σε ένα φύλλο

1. Βεβαιωθείτε ότι έχετε τοποθετήσει χαρτί στο δίσκο εισόδου.
2. Στο μενού **Αρχείο** στην εφαρμογή λογισμικού, κάντε κλικ στην επιλογή **Εκτύπωση**.
3. Βεβαιωθείτε ότι η συσκευή HP Photosmart είναι ο προεπιλεγμένος εκτυπωτής.
4. Κάντε κλικ στο κουμπί που ανοίγει το πλαίσιο διαλόγου **Ιδιότητες**.
Ανάλογα με την εφαρμογή λογισμικού που χρησιμοποιείτε, το συγκεκριμένο κουμπί μπορεί να ονομάζεται **Ιδιότητες**, **Επιλογές**, **Ρύθμιση εκτυπωτή**, **Εκτυπωτής** ή **Προτιμήσεις**.
5. Κάντε κλικ στην καρτέλα **Δυνατότητες**.
6. Στη λίστα **Σελίδες ανά φύλλο** κάντε κλικ στην επιλογή **2, 4, 6, 8, 9** ή **16**.
7. Εάν θέλετε να εμφανίζεται περίγραμμα γύρω από κάθε εικόνα σελίδας που εκτυπώνεται στο φύλλο, ενεργοποιήστε το πλαίσιο ελέγχου **Εκτύπωση περιθωρίων σελίδας**.
8. Στη λίστα **Σειρά σελίδων**, ενεργοποιήστε την κατάλληλη επιλογή σειράς σελίδων. Το γραφικό δείγματος εξόδου είναι αριθμημένο για σας δείχνει πώς θα είναι ταξινομημένες οι σελίδες εάν ενεργοποιήσετε την κάθε επιλογή.
9. Κάντε κλικ στο **OK** και έπειτα στην επιλογή **Εκτύπωση** ή στο **OK** στο πλαίσιο διαλόγου **Εκτύπωση**.

Εκτύπωση πολυσελίδου εγγράφου με την αντίθετη σειρά

Λόγω του τρόπου που τροφοδοτείται το χαρτί στη συσκευή HP Photosmart, η πρώτη σελίδα που εκτυπώνεται βρίσκεται τελευταία στη στοίβα με την πλευρά εκτύπωσης προς τα πάνω. Συνήθως, αυτό σημαίνει ότι πρέπει να βάλετε τις τυπωμένες σελίδες στη σωστή σειρά.

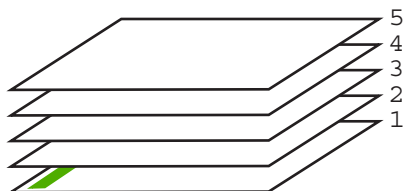

Ένας καλύτερος τρόπος είναι να εκτυπώνετε το έγγραφο με αντίστροφη σειρά έτσι ώστε να στοιβάζονται σωστά οι σελίδες.

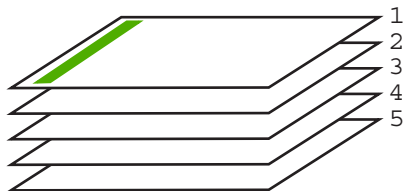

-
-  **Συμβουλή** Ορίστε αυτή την επιλογή ως προεπιλεγμένη ρύθμιση ώστε να μην χρειάζεται να θυμάστε να την ορίζετε κάθε φορά που εκτυπώνετε ένα πολυσέλιδο έγγραφο.
-

Για να εκτυπώσετε ένα πολυσέλιδο έγγραφο με αντίθετη σειρά

1. Βεβαιωθείτε ότι έχετε τοποθετήσει χαρτί στο δίσκο εισόδου.
2. Στο μενού **Αρχείο** στην εφαρμογή λογισμικού, κάντε κλικ στην επιλογή **Εκτύπωση**.
3. Βεβαιωθείτε ότι η συσκευή HP Photosmart είναι ο προεπιλεγμένος εκτυπωτής.
4. Κάντε κλικ στο κουμπί που ανοίγει το πλαίσιο διαλόγου **Ιδιότητες**.
Ανάλογα με την εφαρμογή λογισμικού που χρησιμοποιείτε, το συγκεκριμένο κουμπί μπορεί να ονομάζεται **Ιδιότητες**, **Επιλογές**, **Ρύθμιση εκτυπωτή**, **Εκτυπωτής** ή **Προτιμήσεις**.
5. Κάντε κλικ στην καρτέλα **Για προχωρημένους**.
6. Στην περιοχή **Επιλογές διάταξης**, επιλέξτε **Εμπρός προς τα πίσω** στην επιλογή **Σειρά σελίδων**.

 **Σημείωση** Εάν ορίσετε το έγγραφο να εκτυπωθεί και στις δύο πλευρές της σελίδας, η επιλογή **Εμπρός προς τα πίσω** δεν είναι διαθέσιμη. Το έγγραφο θα εκτυπωθεί αυτόματα με τη σωστή σειρά.

7. Κάντε κλικ στο **OK** και έπειτα στην επιλογή **Εκτύπωση** ή στο **OK** στο πλαίσιο διαλόγου **Εκτύπωση**.

 **Σημείωση** Όταν πραγματοποιείτε εκτύπωση πολλών αντιγράφων, ολοκληρώνεται η εκτύπωση κάθε σετ πριν ξεκινήσει η εκτύπωση του επόμενου.

Αντιστροφή εικόνας για σιδερότυπα

Η δυνατότητα αυτή αντιστρέφει μια εικόνα ώστε να μπορέσετε να τη χρησιμοποιήσετε για σιδερότυπα. Η δυνατότητα αυτή είναι επίσης χρήσιμη για διαφάνειες όταν θέλετε να κρατήσετε σημειώσεις στην πίσω πλευρά τους και να τις σβήσετε αργότερα χωρίς να χαράξετε το πρωτότυπο.

Για να αντιστρέψετε μια εικόνα για σιδερότυπα

1. Στο μενού **Αρχείο** στην εφαρμογή λογισμικού, κάντε κλικ στην επιλογή **Εκτύπωση**.
2. Βεβαιωθείτε ότι η συσκευή HP Photosmart είναι ο προεπιλεγμένος εκτυπωτής.
3. Κάντε κλικ στο κουμπί που ανοίγει το πλαίσιο διαλόγου **Ιδιότητες**.
Ανάλογα με την εφαρμογή λογισμικού που χρησιμοποιείτε, το συγκεκριμένο κουμπί μπορεί να ονομάζεται **Ιδιότητες**, **Επιλογές**, **Ρύθμιση εκτυπωτή**, **Εκτυπωτής** ή **Προτιμήσεις**.
4. Κάντε κλικ στην καρτέλα **Δυνατότητες**.
5. Στην αναπτυσσόμενη λίστα **Τύπος χαρτιού**, επιλέξτε **Περισσότερα** και, στη συνέχεια, επιλέξτε **Σιδερότυπα HP** από τη λίστα.
6. Εάν το επιλεγμένο μέγεθος δεν είναι το επιθυμητό, κάντε κλικ στο κατάλληλο μέγεθος στη λίστα **Μέγεθος**.
7. Κάντε κλικ στην καρτέλα **Για προχωρημένους**.

8. Στην περιοχή **Χαρακτηριστικά εκτυπωτή**, επιλέξτε **Ενεργοποίηση** από την αναπτυσσόμενη λίστα **Κατοπτρική εικόνα**.
9. Κάντε κλικ στο **OK** και έπειτα στην επιλογή **Εκτύπωση** ή στο **OK** στο πλαίσιο διαλόγου **Εκτύπωση**.



Σημείωση Για να αποφευχθούν οι εμπλοκές, τροφοδοτήστε με μη αυτόματο τρόπο τα φύλλα για τα σιδερότυπα στο δίσκο εισόδου, ένα φύλλο τη φορά.

Εκτύπωση σε διαφάνειες

Για βέλτιστα αποτελέσματα, η HP συνιστά τη χρήση φιλμ διαφανειών HP με τη συσκευή HP Photosmart.

Για να εκτυπώσετε σε διαφάνειες

1. Τοποθετήστε τη διαφάνεια στο δίσκο εισόδου.
2. Στο μενού **Αρχείο** στην εφαρμογή λογισμικού, κάντε κλικ στην επιλογή **Εκτύπωση**.
3. Βεβαιωθείτε ότι η συσκευή HP Photosmart είναι ο προεπιλεγμένος εκτυπωτής.
4. Κάντε κλικ στο κουμπί που ανοίγει το πλαίσιο διαλόγου **Ιδιότητες**.
Ανάλογα με την εφαρμογή λογισμικού που χρησιμοποιείτε, το συγκεκριμένο κουμπί μπορεί να ονομάζεται **Ιδιότητες**, **Επιλογές**, **Ρύθμιση εκτυπωτή**, **Εκτυπωτής** ή **Προτιμήσεις**.
5. Κάντε κλικ στην καρτέλα **Δυνατότητες**.
6. Στην περιοχή **Βασικές επιλογές**, από την αναπτυσσόμενη λίστα **Τύπος χαρτιού**, επιλέξτε **Περισσότερα**. Στη συνέχεια, επιλέξτε τον κατάλληλο τύπο χαρτιού.



Συμβουλή Εάν θέλετε να κρατήσετε σημειώσεις στην πίσω πλευρά των διαφανειών και να τις σβήσετε αργότερα χωρίς να χαράξετε το πρωτότυπο, κάντε κλικ στην καρτέλα **Για προχωρημένους** και ενεργοποιήστε το πλαίσιο ελέγχου **Κατοπτρική εικόνα**.

7. Στην περιοχή **Επιλογές αλλαγής μεγέθους**, από την αναπτυσσόμενη λίστα **Μέγεθος**, επιλέξτε **Περισσότερα**. Στη συνέχεια, επιλέξτε ένα κατάλληλο μέγεθος.
8. Κάντε κλικ στο **OK** και έπειτα στην επιλογή **Εκτύπωση** ή στο **OK** στο πλαίσιο διαλόγου **Εκτύπωση**.



Σημείωση Η συσκευή HP Photosmart περιμένει αυτόματα να στεγνώσουν οι διαφάνειες πριν τις απελευθερώσει. Το μελάνι στεγνώνει πιο αργά σε φιλμ απ' ό,τι σε απλό χαρτί. Αφήστε να περάσει αρκετός χρόνος για να στεγνώσει το μελάνι πριν πιάσετε τη διαφάνεια.

Εκτύπωση ομάδας διευθύνσεων σε ετικέτες ή φακέλους

Με τη συσκευή HP Photosmart, μπορείτε να εκτυπώσετε σε έναν φάκελο, σε ομάδα φακέλων ή σε φύλλα ετικετών σχεδιασμένα για εκτυπωτές ψεκασμού.

Για να εκτυπώσετε μια ομάδα διευθύνσεων σε ετικέτες ή φακέλους

1. Εκτυπώστε πρώτα μια δοκιμαστική σελίδα σε απλό χαρτί.
2. Τοποθετήστε τη δοκιμαστική σελίδα επάνω στο φύλλο ετικετών ή στο φάκελο και κρατήστε και τα δύο ψηλά στο φως. Ελέγξτε τα διαστήματα για κάθε μπλοκ κειμένου. Κάντε τις απαραίτητες ρυθμίσεις.
3. Τοποθετήστε τις ετικέτες ή τους φακέλους στον κύριο δίσκο εισόδου.

△ **Προσοχή** Μην χρησιμοποιείτε φακέλους με άγκιστρα ή προθήκες. Μπορεί να κολλήσουν στους κυλίνδρους και να προκαλέσουν εμπλοκές χαρτιού.

4. Σύρετε τους οδηγούς μήκους και πλάτους του χαρτιού προς τα μέσα μέχρι να σταματήσουν στη στοίβα των ετικετών ή φακέλων.
5. Εάν πραγματοποιείτε εκτύπωση σε φακέλους
 - α. Εμφανίστε τις ρυθμίσεις εκτύπωσης και κάντε κλικ στην καρτέλα **Δυνατότητες**.
 - β. Στην περιοχή **Επιλογές αλλαγής μεγέθους**, κάντε κλικ στο κατάλληλο μέγεθος φακέλου από τη λίστα **Μέγεθος**.
6. Κάντε κλικ στο **OK** και έπειτα στην επιλογή **Εκτύπωση** ή στο **OK** στο πλαίσιο διαλόγου **Εκτύπωση**.

Εκτύπωση αφίσας

Μπορείτε να δημιουργήσετε μια αφίσα εκτυπώνοντας ένα έγγραφο σε πολλές σελίδες. Το HP Photosmart εκτυπώνει γραμμές με κουκίδες σε ορισμένες σελίδες για να υποδείξει που θα γίνει ξάκρισμα των σελίδων πριν τις συνενώσετε μεταξύ τους.



Για να εκτυπώσετε μια αφίσα

1. Βεβαιωθείτε ότι έχετε τοποθετήσει χαρτί στο δίσκο εισόδου.
2. Στο μενού **Αρχείο** στην εφαρμογή λογισμικού, κάντε κλικ στην επιλογή **Εκτύπωση**.
3. Βεβαιωθείτε ότι η συσκευή HP Photosmart είναι ο προεπιλεγμένος εκτυπωτής.

4. Κάντε κλικ στο κουμπί που ανοίγει το πλαίσιο διαλόγου **Ιδιότητες**.
Ανάλογα με την εφαρμογή λογισμικού που χρησιμοποιείτε, το συγκεκριμένο κουμπί μπορεί να ονομάζεται **Ιδιότητες**, **Επιλογές**, **Ρύθμιση εκτυπωτή**, **Εκτυπωτής** ή **Προτιμήσεις**.
5. Κάντε κλικ στην καρτέλα **Για προχωρημένους**.
6. Ανοίξτε τις **Επιλογές εγγράφου** και στη συνέχεια αναπτύξτε την επιλογή **Δυνατότητες εκτυπωτή**.
7. Στην αναπτυσσόμενη λίστα **Εκτύπωση αφίσας**, κάντε κλικ στην επιλογή **2x2 (4 φύλλα)**, **3x3 (9 φύλλα)**, **4x4 (16 φύλλα)** ή **5x5 (25 φύλλα)**.
Η επιλογή αυτή υποδεικνύει στη συσκευή HP Photosmart να μεγεθύνει το έγγραφο ώστε να χωρά σε 4, 9, 16, ή 25 σελίδες.
Εάν το πρωτότυπο έγγραφο είναι πολυσέλιδο, κάθε μία από αυτές τις σελίδες θα εκτυπωθεί σε 4, 9, 16 ή 25 σελίδες. Εάν, για παράδειγμα, έχετε ένα πρωτότυπο μίας σελίδας και επιλέξετε 3x3, θα τυπωθούν 9 σελίδες. Εάν επιλέξετε 3x3 για πρωτότυπο δύο σελίδων, θα τυπωθούν 18 σελίδες.
8. Κάντε κλικ στο **OK** και έπειτα στην επιλογή **Εκτύπωση** ή στο **OK** στο πλαίσιο διαλόγου **Εκτύπωση**.
9. Όταν εκτυπωθεί η αφίσα, περικόψτε τα άκρα των φύλλων και κολλήστε τα φύλλα μεταξύ τους.

Εκτύπωση σελίδας web

Μπορείτε να εκτυπώσετε μια σελίδα web από το πρόγραμμα περιήγησης στο web που χρησιμοποιείτε στη συσκευή HP Photosmart.

Αν χρησιμοποιείτε τον Internet Explorer 6.0 ή νεότερο για περιήγηση στο Web, μπορείτε να χρησιμοποιήσετε τις **Έξυπνες λειτουργίες εκτύπωσης μέσω web της HP** για να εξασφαλίσετε απλή και αναμενόμενη εκτύπωση στο Web με έλεγχο σε αυτό που θέλετε και στο πώς θέλετε να εκτυπωθεί. Μπορείτε να έχετε πρόσβαση στις **Έξυπνες λειτουργίες εκτύπωσης μέσω web της HP** από τη γραμμή εργαλείων του Internet Explorer. Για περισσότερες πληροφορίες σχετικά με τις **Έξυπνες λειτουργίες εκτύπωσης μέσω web της HP**, ανατρέξτε στο αρχείο Βοήθειας που παρέχεται με τη συσκευή.

Για να εκτυπώσετε μια σελίδα web

1. Βεβαιωθείτε ότι έχετε τοποθετήσει χαρτί στον κύριο δίσκο εισόδου.
2. Στο μενού **Αρχείο** στο πρόγραμμα περιήγησης web που χρησιμοποιείτε, κάντε κλικ στη επιλογή **Εκτύπωση**.
Εμφανίζεται το πλαίσιο διαλόγου **Εκτύπωση**.
3. Βεβαιωθείτε ότι η συσκευή HP Photosmart είναι ο προεπιλεγμένος εκτυπωτής.
4. Αν το πρόγραμμα περιήγησης web το υποστηρίζει, επιλέξτε τα στοιχεία στη σελίδα web που θέλετε να συμπεριλαμβάνονται στην εκτύπωση.
Για παράδειγμα, στον Internet Explorer, κάντε κλικ στην καρτέλα **Επιλογές** για να ενεργοποιήσετε επιλογές όπως **Όπως εμφανίζονται στην οθόνη**, **Μόνο το επιλεγμένο πλαίσιο** και **Όλα τα συνδεδεμένα έγγραφα**.
5. Κάντε κλικ στην επιλογή **Εκτύπωση** ή στο **OK** για να εκτυπώσετε τη σελίδα web.

 **Συμβουλή** Για να εκτυπώσετε σωστά τις σελίδες web, μπορεί να χρειαστεί να ορίσετε τον προσανατολισμό της σελίδας σε **Οριζόντιος**.

Διακοπή εργασίας εκτύπωσης

Παρόλο που μπορείτε να διακόψετε μια εργασία εκτύπωσης είτε από τη συσκευή HP Photosmart είτε από τον υπολογιστή, η HP συνιστά να την διακόψετε από το HP Photosmart για καλύτερα αποτελέσματα.

 **Σημείωση** Παρά το γεγονός ότι οι περισσότερες εφαρμογές λογισμικού που έχουν σχεδιαστεί για Windows χρησιμοποιούν τη λειτουργία εκτύπωσης σε ουρά των Windows, η εφαρμογή λογισμικού στην οποία εργάζεστε μπορεί να μην την χρησιμοποιεί. Ένα παράδειγμα εφαρμογής λογισμικού που δεν χρησιμοποιεί τη λειτουργία εκτύπωσης σε ουρά των Windows είναι το PowerPoint στο Microsoft Office 97.

Εάν δεν μπορείτε να ακυρώσετε την εργασία εκτύπωσης χρησιμοποιώντας μία από τις παρακάτω διαδικασίες, συμβουλευθείτε τις οδηγίες για την ακύρωση της εκτύπωσης στο παρασκήνιο στην ηλεκτρονική βοήθεια της εφαρμογής λογισμικού.

Για να διακόψετε μια εργασία εκτύπωσης από τη συσκευή HP Photosmart

▲ Πατήστε **Άκυρο** στον πίνακα ελέγχου. Εάν η εργασία εκτύπωσης δεν σταματά, πατήστε ξανά **Άκυρο**.

Μπορεί να περάσουν μερικά λεπτά μέχρι να ακυρωθεί η εκτύπωση.

Για να διακόψετε μια εργασία εκτύπωσης από τον υπολογιστή (χρήστες Windows 2000)

1. Στη γραμμή εργασιών των Windows, κάντε κλικ στο κουμπί **Έναρξη**, τοποθετήστε το δείκτη του ποντικιού στην επιλογή **Ρυθμίσεις** και επιλέξτε **Εκτυπωτές**.
2. Κάντε διπλό κλικ στο εικονίδιο του HP Photosmart.

 **Συμβουλή** Μπορείτε επίσης να κάνετε διπλό κλικ στο εικονίδιο του εκτυπωτή στη γραμμή εργασιών των Windows.

3. Επιλέξτε την εργασία εκτύπωσης που θέλετε να ακυρώσετε.
4. Στο μενού **Έγγραφο** κάντε κλικ στις επιλογές **Ακύρωση εκτύπωσης** ή **Άκυρο**, ή πατήστε το πλήκτρο **Delete** στο πληκτρολόγιο.

Μπορεί να περάσουν μερικά λεπτά μέχρι να ακυρωθεί η εκτύπωση.

Για να διακόψετε μια εργασία εκτύπωσης από τον υπολογιστή (χρήστες Windows XP)

1. Στη γραμμή εργασιών των Windows, κάντε κλικ στο κουμπί **Έναρξη** και στη συνέχεια επιλέξτε **Πίνακας ελέγχου**.
2. Ανοίξτε τον πίνακα ελέγχου **Εκτυπωτές και φαξ**.
3. Κάντε διπλό κλικ στο εικονίδιο του HP Photosmart.

 **Συμβουλή** Μπορείτε επίσης να κάνετε διπλό κλικ στο εικονίδιο του εκτυπωτή στη γραμμή εργασιών των Windows.

4. Επιλέξτε την εργασία εκτύπωσης που θέλετε να ακυρώσετε.
5. Στο μενού **Έγγραφο** κάντε κλικ στις επιλογές **Ακύρωση εκτύπωσης** ή **Άκυρο**, ή πατήστε το πλήκτρο **Delete** στο πληκτρολόγιο.
Μπορεί να περάσουν μερικά λεπτά μέχρι να ακυρωθεί η εκτύπωση.

Για να διακόψετε μια εργασία εκτύπωσης από τον υπολογιστή (χρήστες Windows Vista)

1. Στη γραμμή εργασιών των Windows, κάντε κλικ στο κουμπί **Έναρξη** και στη συνέχεια επιλέξτε **Πίνακας ελέγχου**.
2. Επιλέξτε **Εκτυπωτές**.
3. Κάντε διπλό κλικ στο εικονίδιο του HP Photosmart.

 **Συμβουλή** Μπορείτε επίσης να κάνετε διπλό κλικ στο εικονίδιο του εκτυπωτή στη γραμμή εργασιών των Windows.

4. Επιλέξτε την εργασία εκτύπωσης που θέλετε να ακυρώσετε.
5. Στο μενού **Έγγραφο** κάντε κλικ στις επιλογές **Ακύρωση εκτύπωσης** ή **Άκυρο**, ή πατήστε το πλήκτρο **Delete** στο πληκτρολόγιο.
Μπορεί να περάσουν μερικά λεπτά μέχρι να ακυρωθεί η εκτύπωση.

8 Χρήση των λειτουργιών φωτογραφίας

Η συσκευή HP Photosmart διαθέτει υποδοχές καρτών μνήμης που σας δίνουν τη δυνατότητα να τοποθετήσετε μια κάρτα μνήμης και να ξεκινήσετε την εκτύπωση φωτογραφιών χωρίς να μεταφέρετε προηγουμένως τις φωτογραφίες σας σε υπολογιστή. Επιπλέον, εάν η συσκευή HP Photosmart είναι συνδεδεμένη σε έναν υπολογιστή με καλώδιο USB, μπορείτε επίσης να αποθηκεύσετε τις φωτογραφίες στον υπολογιστή σας για εκτύπωση, επεξεργασία ή διαμοιρασμό.

Η συσκευή HP Photosmart υποστηρίζει τις παρακάτω κάρτες μνήμης. Κάθε τύπος κάρτας μνήμης μπορεί να τοποθετηθεί μόνο στην κατάλληλη υποδοχή για τη συγκεκριμένη κάρτα και είναι δυνατή η τοποθέτηση μόνο μίας κάρτας τη φορά.

△ **Προσοχή** Μην τοποθετείτε περισσότερες από μία κάρτες μνήμης τη φορά. Εάν τοποθετήσετε περισσότερες από μία κάρτες μνήμης, ίσως προκληθεί ανεπανόρθωτη απώλεια δεδομένων.

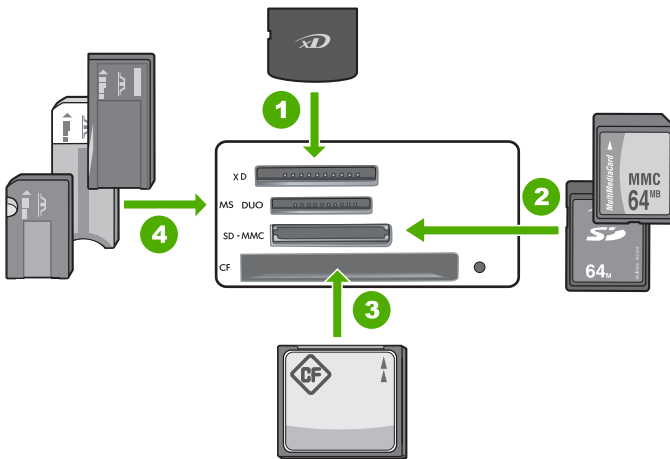

1	xD-Picture Card
2	Secure Digital (SD), Secure Digital Mini (απαιτείται προσαρμογέας), Secure Digital High Capacity (SDHC), MultiMediaCard (MMC), MMC Plus, MMC Mobile (RS-MMC, απαιτείται προσαρμογέας), TransFlash MicroSD Card ή Secure MultiMedia Card
3	CompactFlash (CF), τύπου I και II
4	Memory Stick, Memory Stick Pro, Memory Stick Select, Memory Stick Magic Gate, Memory Stick Duo or Duo Pro (προαιρετικός προσαρμογέας) ή Memory Stick Micro (απαιτείται προσαρμογέας)

Η περιοχή της κάρτας μνήμης διαθέτει επίσης φωτεινή ένδειξη για φωτογραφία. Η φωτεινή ένδειξη αναβοσβήνει σε πράσινο χρώμα όταν πραγματοποιείται ανάγνωση της κάρτας μνήμης ή όταν εκτυπώνεται εικόνα από την κάρτα και παραμένει σταθερά πράσινο όταν οι εικόνες είναι έτοιμες για προβολή. Η φωτεινή ένδειξη Φωτογραφία

βρίσκεται κοντά στις υποδοχές της κάρτας μνήμης και υποδεικνύεται με ένα εικονίδιο φωτογραφικής μηχανής.

- △ **Προσοχή** Μην αφαιρείτε την κάρτα μνήμης όσο αναβοσβήνει η φωτεινή ένδειξη φωτογραφίας. Εάν η φωτεινή ένδειξη αναβοσβήνει, αυτό σημαίνει ότι η συσκευή HP Photosmart πραγματοποιεί πρόσβαση στην κάρτα μνήμης. Περιμένετε μέχρι να σταθεροποιηθεί η φωτεινή ένδειξη. Εάν αφαιρέσετε την κάρτα μνήμης ενώ ο υπολογιστής πραγματοποιεί πρόσβαση σε αυτήν, ενδέχεται να καταστραφούν δεδομένα της κάρτας ή να προκληθεί βλάβη στη συσκευή HP Photosmart ή στην κάρτα μνήμης.

Αυτή η ενότητα περιλαμβάνει τα παρακάτω θέματα:

- [Εκτύπωση φωτογραφιών από τον πίνακα ελέγχου](#)
- [Αποθήκευση φωτογραφιών στον υπολογιστή σας](#)
- [Επεξεργασία φωτογραφιών](#)
- [Διαμοιρασμός φωτογραφιών με το λογισμικό HP Photosmart](#)

Εκτύπωση φωτογραφιών από τον πίνακα ελέγχου

Η συσκευή HP Photosmart παρέχει δυνατότητα εκτύπωσης φωτογραφιών απευθείας από την κάρτα μνήμης χωρίς να μεταφέρετε πρώτα τα αρχεία σε υπολογιστή. Μπορείτε να εκτυπώσετε φωτογραφίες χωρίς περιθώρια (μία ανά φύλλο χαρτιού) ή μπορείτε να εκτυπώσετε πολλές φωτογραφίες σε ένα φύλλο χαρτιού.

Από προεπιλογή, η συσκευή HP Photosmart έχει ρυθμιστεί ώστε να ανιχνεύει αυτόματα τον τύπο χαρτιού που χρησιμοποιείτε. Για τα καλύτερα δυνατά αποτελέσματα κατά την εκτύπωση φωτογραφιών, αφήστε την επιλογή **Paper Type** (Τύπος χαρτιού) ρυθμισμένη σε **Automatic** (Αυτόματη), και τοποθετήστε φωτογραφικό χαρτί στο δίσκο φωτογραφικού χαρτιού. Θα πρέπει να αλλάξετε τη ρύθμιση για **Paper Type** (Τύπος χαρτιού) μόνο εάν παρουσιαστούν προβλήματα ποιότητας εκτύπωσης κατά τη χρήση της ρύθμισης **Automatic** (Αυτόματη).

Για να πετύχετε βέλτιστη ποιότητα εκτύπωσης, η HP συνιστά τη χρήση χαρτιών HP που είναι ειδικά σχεδιασμένα για τον τύπο εργασίας που θέλετε να εκτυπώσετε, μαζί με το αυθεντικό μελάνι HP. Τα χαρτιά HP και το μελάνι HP είναι ειδικά σχεδιασμένα για να συνεργάζονται καλά μεταξύ τους ώστε να έχετε αποτέλεσμα υψηλής ποιότητας.

- 📄 **Σημείωση** Όλες οι φωτογραφίες που εκτυπώνετε από τον πίνακα ελέγχου, και όχι από τον υπολογιστή, θα είναι χωρίς περίγραμμα.

Αυτή η ενότητα περιλαμβάνει τα παρακάτω θέματα:

- [Εκτύπωση φωτογραφιών μεγέθους μέχρι 13 x 18 cm \(5 x 7 ιντσών\)](#)
- [Μεγεθύνσεις εκτύπωσης](#)

Εκτύπωση φωτογραφιών μεγέθους μέχρι 13 x 18 cm (5 x 7 ιντσών)

Μπορείτε να επιλέξετε συγκεκριμένες φωτογραφίες από την κάρτα μνήμης για να τις εκτυπώσετε σε μέγεθος μέχρι 13 x 18 cm.

Για να εκτυπώσετε φωτογραφίες μεγέθους μέχρι 13 x 18 cm

1. Εισαγάγετε την κάρτα μνήμης στην κατάλληλη υποδοχή του HP Photosmart. Στην οθόνη εμφανίζεται η πιο πρόσφατη εικόνα της κάρτας.



2. Τοποθετήστε φωτογραφικό χαρτί μεγέθους μέχρι 13 x 18 cm στο δίσκο φωτογραφικού χαρτιού.
3. Αν η φωτεινή ένδειξη **Δίσκος φωτ. χαρτιού** είναι σβηστή, επιλέξτε το δίσκο φωτογραφικού χαρτιού πατώντας το κουμπί **Δίσκος φωτ. χαρτιού** (η φωτεινή ένδειξη θα ανάψει).
4. Πατήστε ◀ ή ▶ για κύλιση στις φωτογραφίες μέχρι να εμφανιστεί η φωτογραφία που θέλετε να εκτυπώσετε.
5. Πατήστε το κουμπί **OK** για να επιλέξετε τη φωτογραφία που θέλετε να εκτυπώσετε. Κάθε φορά που πατάτε το κουμπί **OK**, αυξάνετε τον αριθμό των αντιγράφων της επιλεγμένης φωτογραφίας που θα εκτυπωθεί.
6. Πατήστε το κουμπί **Εκτύπωση φωτογραφιών**.

 **Συμβουλή** Ενώ εκτυπώνεται η φωτογραφία, μπορείτε να συνεχίσετε την αναζήτηση στις φωτογραφίες της κάρτας μνήμης. Όταν δείτε μια φωτογραφία που θέλετε να εκτυπώσετε, μπορείτε να πατήσετε το κουμπί **Εκτύπωση φωτογραφιών** για να προσθέσετε τη φωτογραφία στην ουρά εκτύπωσης.

7. Αν αυξήσατε τον αριθμό των αντιγράφων ή των επιλεγμένων πρόσθετων φωτογραφιών που θα εκτυπωθούν, πραγματοποιήστε ένα από τα παρακάτω στην οθόνη **Select Format** (Επιλογή μορφής):
 - Πατήστε το κουμπί **OK** για αποδοχή της προεπιλογής **1-Up** (1 φορά). Οι φωτογραφίες θα εκτυπωθούν σε ξεχωριστές σελίδες.
 - Πατήστε το κουμπί ▶ για να επιλέξετε **3-Up** (3 φορές) και μετά πατήστε το κουμπί **OK**. Οι φωτογραφίες θα εκτυπωθούν στην ίδια σελίδα (μέχρι 3 ανά σελίδα).

Μεγεθύνσεις εκτύπωσης

Μπορείτε να εκτυπώσετε τις φωτογραφίες της κάρτας μνήμης σε μια ποικιλία μεγεθών, έως το μέγεθος χαρτιού letter (8,5 x 11 ίντσες) ή A4 (210 x 297 mm).

Για εκτύπωση μεγέθυνσης φωτογραφίας

1. Εισαγάγετε την κάρτα μνήμης στην κατάλληλη υποδοχή του HP Photosmart. Στην οθόνη εμφανίζεται η πιο πρόσφατη εικόνα της κάρτας.



2. Στο δίσκο φωτογραφικού χαρτιού, τοποθετήστε φωτογραφικό χαρτί μεγέθους μέχρι 13 x 18 cm, ή στον κύριο δίσκο εισόδου τοποθετήστε χαρτί πλήρους μεγέθους.
3. Πατήστε τα κουμπιά ◀ ή ▶ για κύλιση στις φωτογραφίες μέχρι να εμφανιστεί η φωτογραφία που θέλετε να εκτυπώσετε.
4. Πατήστε το κουμπί **OK** για να επιλέξετε τη φωτογραφία που θέλετε να εκτυπώσετε. Κάθε φορά που πατάτε το κουμπί **OK**, αυξάνετε τον αριθμό των αντιγράφων της επιλεγμένης φωτογραφίας που θα εκτυπωθεί.
5. Πατήστε το κουμπί **Εκτύπωση φωτογραφιών**.

☛ **Συμβουλή** Ενώ εκτυπώνεται η φωτογραφία, μπορείτε να συνεχίσετε την αναζήτηση στις φωτογραφίες της κάρτας μνήμης. Όταν δείτε μια φωτογραφία που θέλετε να εκτυπώσετε, μπορείτε να πατήσετε το κουμπί **Εκτύπωση φωτογραφιών** για να προσθέσετε τη φωτογραφία στην ουρά εκτύπωσης.

6. Αν αυξήσατε τον αριθμό των αντιγράφων ή των επιλεγμένων πρόσθετων φωτογραφιών που θα εκτυπωθούν, πραγματοποιήστε ένα από τα παρακάτω στην οθόνη **Select Format** (Επιλογή μορφής):
 - Πατήστε το κουμπί **OK** για αποδοχή της προεπιλογής **1-Up** (1 φορά). Οι φωτογραφίες θα εκτυπωθούν σε ξεχωριστές σελίδες.
 - Πατήστε το κουμπί ▶ για να επιλέξετε **3-Up** (3 φορές) και μετά πατήστε το κουμπί **OK**. Οι φωτογραφίες θα εκτυπωθούν στην ίδια σελίδα (μέχρι 3 ανά σελίδα).

Αποθήκευση φωτογραφιών στον υπολογιστή σας

Μπορείτε να χρησιμοποιήσετε το Λογισμικό HP Photosmart που είναι εγκατεστημένο στον υπολογιστή σας για να μεταφέρετε φωτογραφίες από την κάρτα μνήμης στο σκληρό δίσκο του υπολογιστή για προηγμένη επεξεργασία φωτογραφιών, ηλεκτρονικό διαμοιρασμό φωτογραφιών, εκτύπωση από τον υπολογιστή και δημιουργία ειδικών εργασιών όπως εκτύπωση φωτογραφίας απευθείας σε CD ή DVD HP Photosmart.

Πριν μεταφέρετε τις φωτογραφίες στον υπολογιστή σας, πρέπει να αφαιρέσετε την κάρτα μνήμης από την ψηφιακή φωτογραφική μηχανή και να την τοποθετήσετε στην κατάλληλη υποδοχή της συσκευής HP Photosmart.

📄 **Σημείωση** Η συσκευή HP Photosmart πρέπει να είναι συνδεδεμένη με υπολογιστή στον οποίο έχει εγκατασταθεί το Λογισμικό HP Photosmart.

Για να αποθηκεύσετε φωτογραφίες

1. Τοποθετήστε μια κάρτα μνήμης στην κατάλληλη υποδοχή της συσκευής HP Photosmart.
Στον υπολογιστή σας ανοίγει το λογισμικό.
2. Επιλέξτε **Αποθήκευση** και, στη συνέχεια, ακολουθήστε τις προτροπές στον υπολογιστή, προκειμένου να αποθηκεύσετε τις φωτογραφίες στον υπολογιστή.
Στον υπολογιστή σας αντιγράφονται μόνο οι εικόνες που δεν είχαν ήδη αποθηκευτεί.

Επεξεργασία φωτογραφιών

Η επιλογή HP Photosmart βελτιώνει αυτόματα τις φωτογραφίες (με φωτισμό και αύξηση της ευκρίνειας), πριν από την εκτύπωσή τους. Μπορείτε επίσης να αφαιρέσετε με μη αυτόματο τρόπο το φαινόμενο των κόκκινων ματιών από τις φωτογραφίες σας. Οι πρόσθετες λειτουργίες επεξεργασίας διατίθενται μέσω της χρήσης του λογισμικού που εγκαταστήσατε με τη συσκευή HP Photosmart.

Αυτή η ενότητα περιλαμβάνει τα παρακάτω θέματα:

- [Διόρθωση κόκκινων ματιών](#)
- [Επεξεργασία φωτογραφιών με τη χρήση υπολογιστή](#)

Διόρθωση κόκκινων ματιών

Το φλας μιας φωτογραφικής μηχανής (ιδιαίτερα σε παλαιότερα μοντέλα) μπορεί μερικές φορές να προκαλέσει τη δημιουργία κόκκινων ματιών στις φωτογραφίες σας. Μπορείτε να αφαιρέσετε το κοκκίνισμα έτσι ώστε τα μάτια να εμφανίζονται με τη σωστή σκιά στις φωτογραφίες.

 **Σημείωση** Οι αλλαγές που κάνετε στη φωτογραφία εμφανίζονται μόνο κατά την προβολή και την εκτύπωση της. Οι αλλαγές δεν θα αποθηκευτούν στην κάρτα μνήμης.

Για διόρθωση των "κόκκινων ματιών" στις φωτογραφίες

1. Εισαγάγετε την κάρτα μνήμης στην κατάλληλη υποδοχή του HP Photosmart.
Στην οθόνη εμφανίζεται η πιο πρόσφατη εικόνα της κάρτας.



2. Πατήστε τα κουμπιά ◀ ή ▶ για κύλιση στις φωτογραφίες μέχρι να εμφανιστεί η φωτογραφία που θέλετε να εκτυπώσετε.
3. Πατήστε το κουμπί **OK** για να επιλέξετε τη φωτογραφία που θέλετε να επεξεργαστείτε.
4. Πατήστε **Αφαίρεση κόκκινων ματιών** στον πίνακα ελέγχου.

Επεξεργασία φωτογραφιών με τη χρήση υπολογιστή

Μπορείτε να χρησιμοποιήσετε το Λογισμικό HP Photosmart που είναι εγκατεστημένο στον υπολογιστή σας για να μεταφέρετε φωτογραφίες από την κάρτα μνήμης στο σκληρό δίσκο του υπολογιστή για προηγμένη επεξεργασία φωτογραφιών, ηλεκτρονικό

διαμοiraσμό φωτογραφιών, εκτύπωση από τον υπολογιστή και δημιουργία ειδικών εργασιών όπως εκτύπωση φωτογραφίας απευθείας σε CD ή DVD HP Photosmart.

Πριν μεταφέρετε τις φωτογραφίες στον υπολογιστή σας, πρέπει να αφαιρέσετε την κάρτα μνήμης από την ψηφιακή φωτογραφική μηχανή και να την τοποθετήσετε στην κατάλληλη υποδοχή της συσκευής HP Photosmart.

 **Σημείωση** Η συσκευή HP Photosmart πρέπει να είναι συνδεδεμένη με υπολογιστή στον οποίο έχει εγκατασταθεί το Λογισμικό HP Photosmart.

Για να επεξεργαστείτε φωτογραφίες

1. Τοποθετήστε μια κάρτα μνήμης στην κατάλληλη υποδοχή της συσκευής HP Photosmart.
Στον υπολογιστή σας ανοίγει το λογισμικό.
2. Επιλέξτε **Προβολή** και, στη συνέχεια, ακολουθήστε τις προτροπές στην οθόνη, προκειμένου να μεταφέρετε τις φωτογραφίες στον υπολογιστή για προβολή και επεξεργασία.

Διαμοiraσμός φωτογραφιών με το λογισμικό HP Photosmart

Μπορείτε να χρησιμοποιήσετε το Λογισμικό HP Photosmart που είναι εγκατεστημένο στον υπολογιστή σας για να μεταφέρετε φωτογραφίες από την κάρτα μνήμης στο σκληρό δίσκο του υπολογιστή για προηγμένη επεξεργασία φωτογραφιών, ηλεκτρονικό διαμοiraσμό φωτογραφιών, εκτύπωση από τον υπολογιστή και δημιουργία ειδικών εργασιών όπως εκτύπωση φωτογραφίας απευθείας σε CD ή DVD HP Photosmart.

Πριν μεταφέρετε τις φωτογραφίες στον υπολογιστή σας, πρέπει να αφαιρέσετε την κάρτα μνήμης από την ψηφιακή φωτογραφική μηχανή και να την τοποθετήσετε στην κατάλληλη υποδοχή της συσκευής HP Photosmart.

 **Σημείωση** Η συσκευή HP Photosmart πρέπει να είναι συνδεδεμένη με υπολογιστή στον οποίο έχει εγκατασταθεί το Λογισμικό HP Photosmart.

Για να μοiraστείτε φωτογραφίες

1. Τοποθετήστε μια κάρτα μνήμης στην κατάλληλη υποδοχή της συσκευής HP Photosmart.
Στον υπολογιστή σας ανοίγει το λογισμικό.
2. Επιλέξτε **Διαμοiraσμός** και, στη συνέχεια, ακολουθήστε τις προτροπές στην οθόνη, προκειμένου να μεταφέρετε τις φωτογραφίες στον υπολογιστή για διαμοiraσμό με φίλους και συγγενείς.
Το λογισμικό Διαμοiraσμός HP Photosmart σας επιτρέπει να μοiraστείτε φωτογραφίες με φίλους και συγγενείς, στέλνοντας τις φωτογραφίες ως e-mail, φορτώνοντας τις φωτογραφίες σε ένα ηλεκτρονικό άλμπουμ φωτογραφιών ή παραγγέλλοντας εκτυπώσεις μέσω της υπηρεσίας ηλεκτρονικής επεξεργασίας φωτογραφιών.

9 Συντήρηση της συσκευής HP Photosmart

Το HP Photosmart δεν απαιτεί ιδιαίτερη συντήρηση. Για να εξασφαλίσετε ότι οι εκτυπώσεις σας θα έχουν πάντα την καλύτερη ποιότητα, ίσως πρέπει κατά διαστήματα να αντικαθιστάτε, να ευθυγραμμίζετε ή να καθαρίζετε τα δοχεία μελάνης. Αυτή η ενότητα παρέχει οδηγίες για τη διατήρηση της συσκευής HP Photosmart σε άψογη κατάσταση λειτουργίας. Εκτελέστε αυτές τις απλές διαδικασίες συντήρησης ανάλογα με τις απαιτήσεις.

Αυτή η ενότητα περιλαμβάνει τα παρακάτω θέματα:

- [Εργασία με τα δοχεία μελάνης](#)
- [Καθαρισμός της συσκευής HP Photosmart](#)
- [Μείωση της κατανάλωσης ενέργειας όταν η συσκευή HP Photosmart είναι απενεργοποιημένη](#)
- [Απενεργοποίηση συσκευής HP Photosmart](#)

Εργασία με τα δοχεία μελάνης

Για να εξασφαλίσετε την καλύτερη ποιότητα εκτύπωσης από τη συσκευή HP Photosmart, πρέπει να εκτελείτε ορισμένες απλές εργασίες συντήρησης και όταν λαμβάνετε ειδοποίηση με μήνυμα στην οθόνη, να αντικαθιστάτε τα δοχεία μελάνης.

Αυτή η ενότητα περιλαμβάνει τα παρακάτω θέματα:

- [Χειρισμός δοχείων μελάνης](#)
- [Αντικατάσταση δοχείων μελάνης](#)
- [Εκτύπωση αναφοράς ελέγχου λειτουργίας](#)
- [Έλεγχος των εκτιμώμενων επιπέδων μελάνης](#)
- [Χρήση δοχείου μελάνης φωτογραφικής εκτύπωσης](#)
- [Χρήση προστατευτικού δοχείου μελάνης](#)
- [Ευθυγράμμιση δοχείων μελάνης](#)
- [Καθαρισμός δοχείων μελάνης](#)
- [Καθαρισμός επαφών δοχείων μελάνης](#)
- [Καθαρισμός της περιοχής γύρω από τα ακροφύσια μελάνης](#)
- [Αφαίρεση μελανιού από το δέρμα και τα ρούχα](#)

Χειρισμός δοχείων μελάνης

Πριν αντικαταστήσετε ή καθαρίσετε ένα δοχείο μελάνης, θα πρέπει να γνωρίζετε τα ονόματα των εξαρτημάτων και πώς να χειρίζεστε τα δοχεία μελάνης.

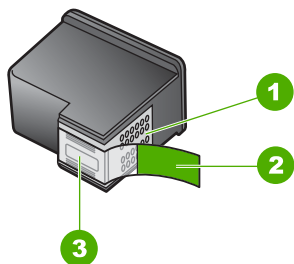

1	Χάλκινες επαφές
2	Πλαστική ταινία με ροζ άκρα κοπής (πρέπει να αφαιρεθεί πριν την εγκατάσταση)
3	Ακροφύσια μελάνης κάτω από την ταινία

Κρατάτε τα δοχεία μελάνης από τις δύο μαύρες πλαστικές πλευρές με την ετικέτα τους προς τα πάνω. Μην αγγίζετε τις χάλκινες επαφές ή τα ακροφύσια μελάνης.



Σημείωση Χειριστείτε τα δοχεία μελάνης με προσοχή. Εάν τα δοχεία μελάνης πέσουν ή χτυπηθούν ενδέχεται να δημιουργηθούν προσωρινά προβλήματα εκτύπωσης ή ακόμη και μόνιμη βλάβη.

Αντικατάσταση δοχείων μελάνης

Ακολουθήστε τις παρακάτω οδηγίες όταν θέλετε να αντικαταστήσετε τα δοχεία μελάνης.

Σημείωση Όταν το επίπεδο μελάνης των δοχείων είναι χαμηλό, στην οθόνη εμφανίζεται ένα μήνυμα. Μπορείτε επίσης να ελέγξετε τα επίπεδα μελάνης χρησιμοποιώντας την επιλογή **Εργαλειοθήκη εκτυπωτή** που είναι διαθέσιμη στο λογισμικό HP Photosmart ή στο πλαίσιο διαλόγου **Ιδιότητες εκτύπωσης** στον υπολογιστή σας.

Εάν δεν διαθέτετε ήδη ανταλλακτικά δοχεία μελάνης για τη συσκευή HP Photosmart, μεταβείτε στη διεύθυνση www.hp.com/buy/supplies. Εάν σας ζητηθεί, επιλέξτε χώρα/περιοχή, ακολουθήστε τις οδηγίες για να επιλέξετε το προϊόν σας και κάντε κλικ σε μία από τις συνδέσεις αγοράς στη σελίδα.

 **Σημείωση** Αυτή τη στιγμή, ορισμένα τμήματα της τοποθεσίας της HP στο web είναι διαθέσιμα μόνο στα αγγλικά.

Επιλογή σωστού συνδυασμού κεφαλών εκτύπωσης

Επιλέξτε τον καλύτερο συνδυασμό κεφαλών εκτύπωσης για την εργασία εκτύπωσης που θέλετε να πραγματοποιήσετε:

- Καθημερινή εκτύπωση: Χρησιμοποιήστε μαύρη κεφαλή εκτύπωσης και κεφαλή εκτύπωσης τριών χρωμάτων.
- Έγχρωμες φωτογραφίες: Χρησιμοποιήστε κεφαλή φωτογραφικής εκτύπωσης και κεφαλή εκτύπωσης τριών χρωμάτων.
- Ασπρόμαυρες φωτογραφίες: Χρησιμοποιήστε ένα δοχείο γκρι μελάνης μαζί με ένα δοχείο μελάνης τριών χρωμάτων.

Για να αντικαταστήσετε τα δοχεία μελάνης

1. Βεβαιωθείτε ότι η συσκευή HP Photosmart είναι ενεργοποιημένη.

△ **Προσοχή** Εάν η συσκευή HP Photosmart είναι απενεργοποιημένη, όταν ανοίξετε τη θύρα για να αποκτήσετε πρόσβαση στα δοχεία μελάνης, το HP Photosmart δεν θα απελευθερώσει τα δοχεία για αλλαγή. Μπορεί να προκαλέσετε βλάβη στη συσκευή HP Photosmart εάν τα δοχεία μελάνης δεν είναι ασφαλώς τοποθετημένα όταν επιχειρήσετε να τα αφαιρέσετε.

2. Ανοίξτε τη θύρα πρόσβασης του δοχείου μελάνης.
Ο φορέας δοχείων μελάνης μετακινείται στην ακραία δεξιά πλευρά της συσκευής HP Photosmart.

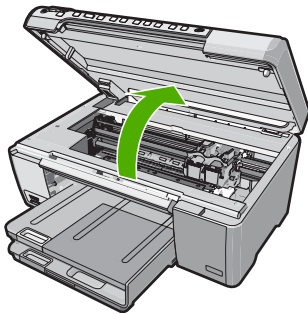

3. Περιμένετε μέχρι ο φορέας των δοχείων μελάνης να παραμείνει σταθερός και αθόρυβος και πιέστε ελαφρά ένα δοχείο μελάνης για να το απελευθερώσετε.
Εάν θέλετε να αντικαταστήσετε το δοχείο μελάνης τριών χρωμάτων, αφαιρέστε το δοχείο μελάνης από την υποδοχή που βρίσκεται στα αριστερά.

Εάν θέλετε να αντικαταστήσετε το δοχείο μαύρης μελάνης, το δοχείο φωτογραφικής εκτύπωσης ή το δοχείο γκρι μελάνης φωτογραφικής εκτύπωσης, αφαιρέστε το δοχείο μελάνης από την υποδοχή που βρίσκεται στα δεξιά.

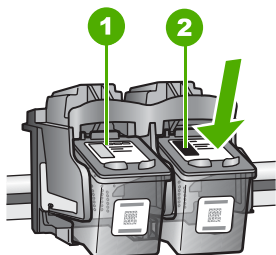

- | | |
|---|---|
| 1 | Υποδοχή για το δοχείο μελάνης τριών χρωμάτων |
| 2 | Υποδοχή για τα δοχεία μαύρης μελάνης και φωτογραφικής εκτύπωσης |

4. Τραβήξτε το δοχείο μελάνης προς το μέρος σας ώσπου να βγει από την υποδοχή του.
5. Εάν θέλετε να αφαιρέσετε το δοχείο μαύρης μελάνης για να τοποθετήσετε το δοχείο μελάνης φωτογραφικής εκτύπωσης ή το δοχείο γκρι μελάνης φωτογραφικής εκτύπωσης, φυλάξτε το δοχείο μαύρης μελάνης στο προστατευτικό δοχείου μελάνης ή σε αεροστεγή πλαστική συσκευασία.
6. Αφαιρέστε τη συσκευασία του νέου δοχείου μελάνης και προσέχοντας να αγγίξετε μόνο το μαύρο πλαστικό, αφαιρέστε απαλά τη ροζ ταινία.

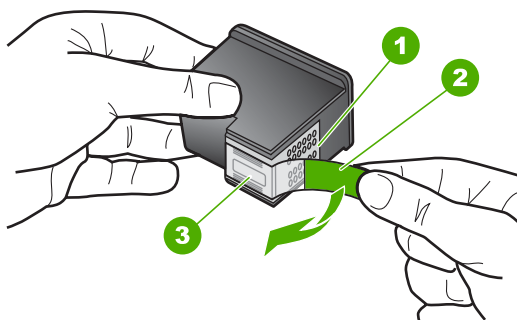

- | | |
|---|--|
| 1 | Χάλκινες επαφές |
| 2 | Πλαστική ταινία με ροζ άκρα κοπής (πρέπει να αφαιρεθεί πριν την εγκατάσταση) |
| 3 | Ακροφύσια μελάνης κάτω από την ταινία |

⚠ **Προσοχή** Μην αγγίζετε τις χάλκινες επαφές ή τα ακροφύσια μελάνης. Επιπλέον, μην επανατοποθετείτε την ταινία στα δοχεία μελάνης. Διαφορετικά, ενδέχεται να φράξουν τα ακροφύσια και να προκληθεί ανεπαρκής παροχή μελανιού και κακές ηλεκτρικές συνδέσεις.



7. Κρατήστε το δοχείο μελάνης με το λογότυπο HP στραμμένο προς τα επάνω και, στη συνέχεια, τοποθετήστε το νέο δοχείο μελάνης στην άδεια υποδοχή δοχείου. Πρέπει να πιέσετε σταθερά το δοχείο μελάνης προς τα μέσα, μέχρι να ασφαλίσει στη θέση του.

Εάν θέλετε να τοποθετήσετε δοχείο μελάνης τριών χρωμάτων, σύρετέ το μέσα στην αριστερή υποδοχή.

Εάν θέλετε να τοποθετήσετε δοχείο μαύρης μελάνης ή δοχείο μελάνης φωτογραφικής εκτύπωσης ή δοχείο γκρι μελάνης φωτογραφικής εκτύπωσης, σύρετέ το μέσα στη δεξιά υποδοχή.

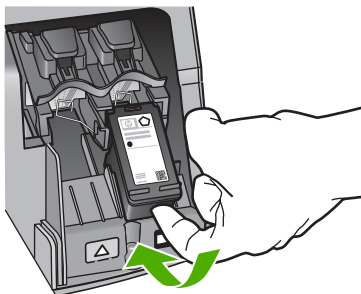

8. Κλείστε τη θύρα πρόσβασης του δοχείου μελάνης.

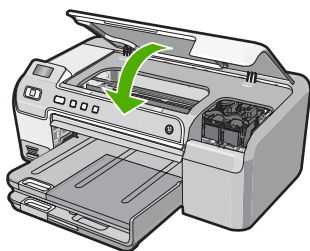

Εάν τοποθετήσατε ένα νέο δοχείο μελάνης, η συσκευή HP Photosmart εκτυπώνει μια σελίδα ευθυγράμμισης των δοχείων μελάνης.

9. Όταν σας ζητηθεί, βεβαιωθείτε ότι έχετε τοποθετήσει απλό λευκό χαρτί στο δίσκο εισόδου και, στη συνέχεια, πατήστε **OK**.

- 10.** Η συσκευή HP Photosmart εκτυπώνει μια δοκιμαστική σελίδα, ευθυγραμμίζει την κεφαλή εκτύπωσης και βαθμονομεί τον εκτυπωτή. Ανακυκλώστε ή πετάξτε τη σελίδα. Εμφανίζεται ένα μήνυμα επιτυχημένης ή αποτυχημένης εκτέλεσης.

 **Σημείωση** Εάν κατά την ευθυγράμμιση του εκτυπωτή, στο δίσκο εισόδου είχατε τοποθετήσει έγχρωμο χαρτί, η ευθυγράμμιση θα αποτύχει. Τοποθετήστε απλό λευκό χαρτί στο δίσκο εισόδου και δοκιμάστε την ευθυγράμμιση ξανά.

- 11.** Πατήστε **OK** για να συνεχίσετε.

Σχετικά θέματα

«[Αγορά αναλωσίμων μελάνης](#)» στη σελίδα 73

Εκτύπωση αναφοράς ελέγχου λειτουργίας

Εάν αντιμετωπίζετε προβλήματα με την εκτύπωση, εκτυπώστε μια αναφορά ελέγχου λειτουργίας προτού αντικαταστήσετε τα δοχεία μελάνης. Η αναφορά αυτή προσφέρει χρήσιμες πληροφορίες για διάφορα θέματα της συσκευής, συμπεριλαμβανομένων και των δοχείων μελάνης.

Για να εκτυπώσετε μια αναφορά ελέγχου λειτουργίας

1. Τοποθετήστε απλό, αχρησιμοποίητο λευκό χαρτί letter ή A4 στο δίσκο εισόδου.
2. Πατήστε και κρατήστε πατημένο το κουμπί **Άκυρο** και στη συνέχεια πατήστε το κουμπί **Αφαίρεση κόκκινων ματιών**.

Το HP Photosmart εκτυπώνει μια αναφορά ελέγχου λειτουργίας, η οποία μπορεί να δείχνει την πηγή του προβλήματος εκτύπωσης. Παρακάτω απεικονίζεται ένα παράδειγμα της περιοχής ελέγχου μελάνης στην αναφορά.

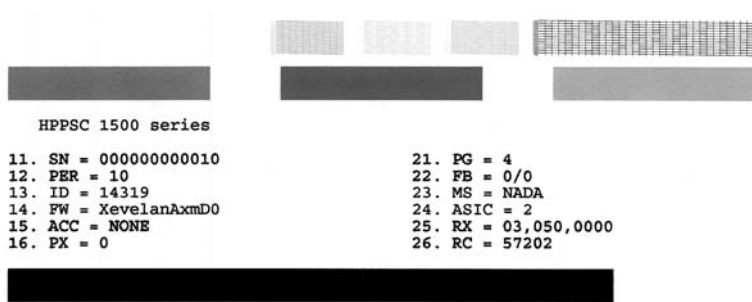

3. Βεβαιωθείτε ότι τα μοτίβα ελέγχου σχηματίζουν ένα πλήρες πλέγμα και ότι οι παχιές έγχρωμες γραμμές είναι πλήρεις.
- Εάν αρκετές γραμμές σε ένα μοτίβο είναι διακεκομμένες, ενδέχεται να υπάρχει πρόβλημα στα ακροφύσια. Μπορεί να απαιτείται καθαρισμός των δοχείων μελάνης.
 - Εάν λείπει η μαύρη γραμμή ή εάν η εκτύπωση είναι ξεθωριασμένη, με ραβδώσεις ή γραμμές, είναι πιθανό να υπάρχει πρόβλημα με το δοχείο μαύρης μελάνης ή το δοχείο μελάνης για φωτογραφικές εκτυπώσεις στη δεξιά υποδοχή.
 - Εάν κάποια από τις έγχρωμες γραμμές λείπει, είναι ξεθωριασμένη, παρουσιάζει ραβδώσεις ή γραμμές, ενδέχεται να υπάρχει πρόβλημα με το δοχείο μελάνης τριών χρωμάτων στην αριστερή υποδοχή.

Σχετικά θέματα

- «Καθαρισμός δοχείων μελάνης» στη σελίδα 66
- «Αντικατάσταση δοχείων μελάνης» στη σελίδα 58
- «Ευθυγράμμιση δοχείων μελάνης» στη σελίδα 65

Έλεγχος των εκτιμώμενων επιπέδων μελάνης

Μπορείτε εύκολα να ελέγξετε το επίπεδο μελάνης, ώστε να καθορίσετε πόσο σύντομα θα χρειαστεί να αντικαταστήσετε ένα δοχείο μελάνης. Το επίπεδο μελάνης δείχνει κατά προσέγγιση την ποσότητα μελάνης που απομένει στα δοχεία.

 **Συμβουλή** Μπορείτε επίσης να εκτυπώσετε μια αναφορά ελέγχου λειτουργίας για να διαπιστώσετε αν τα δοχεία μελάνης χρειάζονται αντικατάσταση.

 **Σημείωση** Το HP Photosmart μπορεί να εντοπίσει μόνο τα επίπεδα μελάνης για γνήσια δοχεία μελάνης HP. Τα επίπεδα μελάνης σε δοχεία που έχουν επαναπληρωθεί ή έχουν χρησιμοποιηθεί σε άλλες συσκευές ενδέχεται να μην εμφανίζονται με ακρίβεια.

Σημείωση Κατά τη διαδικασία εκτύπωσης χρησιμοποιείται μελάνη με πολλούς και διαφορετικούς τρόπους, όπως για τη διαδικασία προετοιμασίας, η οποία προετοιμάζει τη συσκευή και τα δοχεία μελάνης, και για τη συντήρηση της κεφαλής εκτύπωσης, η οποία διατηρεί τα ακροφύσια καθαρά και τη ροή της μελάνης ομαλή. Επιπλέον, μετά τη χρήση του, στο δοχείο παραμένουν υπολείμματα μελάνης. Για περισσότερες πληροφορίες, δείτε www.hp.com/go/inkusage.

Για να ελέγξετε τα επίπεδα μελάνης από το λογισμικό HP Photosmart

1. Στο Κέντρο λειτουργιών HP κάντε κλικ στην επιλογή **Ρυθμίσεις**, τοποθετήστε το δείκτη στην επιλογή **Ρυθμίσεις εκτύπωσης** και κάντε κλικ στο **Εργαλειοθήκη εκτυπωτή**.

 **Σημείωση** Μπορείτε επίσης να ανοίξετε την **Εργαλειοθήκη εκτυπωτή** από το πλαίσιο διαλόγου **Ιδιότητες εκτύπωσης**. Στο πλαίσιο διαλόγου **Ιδιότητες εκτύπωσης**, κάντε κλικ στην καρτέλα **Υπηρεσίες** και στη συνέχεια κάντε κλικ στην καρτέλα **Εκτέλεση εργασιών σέρβις σε αυτήν τη συσκευή**.

Εμφανίζεται η **Εργαλειοθήκη εκτυπωτή**.

2. Κάντε κλικ στην καρτέλα **Εκτιμώμενα επίπεδα μελάνης**.
Εμφανίζονται τα εκτιμώμενα επίπεδα μελάνης για τα δοχεία.

Σχετικά θέματα

«[Εκτύπωση αναφοράς ελέγχου λειτουργίας](#)» στη σελίδα 62

Χρήση δοχείου μελάνης φωτογραφικής εκτύπωσης

Μπορείτε να βελτιώσετε την ποιότητα των έγχρωμων φωτογραφιών που εκτυπώνετε με τη συσκευή HP Photosmart, αγοράζοντας ένα δοχείο μελάνης φωτογραφικής εκτύπωσης. Αφαιρέστε το δοχείο μαύρης μελάνης και τοποθετήστε στη θέση του το δοχείο μελάνης για φωτογραφικές εκτυπώσεις. Εάν εγκαταστήσετε το δοχείο μελάνης τριών χρωμάτων και το δοχείο μελάνης φωτογραφικής εκτύπωσης, έχετε ένα σύστημα έξι μελανών, το οποίο σας παρέχει καλύτερη ποιότητα έγχρωμων φωτογραφιών.

Όταν θέλετε να εκτυπώσετε απλά κείμενα εγγράφων, τοποθετήστε το δοχείο μαύρης μελάνης. Χρησιμοποιήστε ένα προστατευτικό εξάρτημα για το δοχείο μελάνης, ή αεροστεγή πλαστική συσκευασία, που θα διατηρεί το δοχείο μελάνης ασφαλές όταν αυτό δεν χρησιμοποιείται.

Σχετικά θέματα

- «[Αγορά αναλωσίμων μελάνης](#)» στη σελίδα 73
- «[Αντικατάσταση δοχείων μελάνης](#)» στη σελίδα 58
- «[Χρήση προστατευτικού δοχείου μελάνης](#)» στη σελίδα 64

Χρήση προστατευτικού δοχείου μελάνης

Σε ορισμένες χώρες/περιοχές, όταν αγοράζετε ένα δοχείο μελάνης φωτογραφικής εκτύπωσης μπορεί να λάβετε επίσης ένα προστατευτικό δοχείο μελάνης. Σε άλλες χώρες/περιοχές, το προστατευτικό δοχείο μελάνης συμπεριλαμβάνεται στη συσκευασία του HP Photosmart. Εάν δεν συμπεριλαμβάνεται προστατευτικό δοχείο μελάνης ούτε στο δοχείο μελάνης ούτε στο HP Photosmart, μπορείτε να χρησιμοποιήσετε μια αεροστεγή πλαστική συσκευασία για να προστατέψετε το δοχείο μελάνης.

Το εξάρτημα προστασίας του δοχείου μελάνης έχει σχεδιαστεί για να κρατάει το δοχείο μελάνης ασφαλές όταν αυτό δεν χρησιμοποιείται και για να το εμποδίζει από το να στεγνώσει. Όποτε αφαιρείτε ένα δοχείο μελάνης από τη συσκευή HP Photosmart με σκοπό να το χρησιμοποιήσετε αργότερα, αποθηκεύτέ το στο προστατευτικό δοχείο μελάνης. Για παράδειγμα, αν αποφασίσετε να αφαιρέσετε το δοχείο μαύρης μελάνης για να εκτυπώσετε φωτογραφίες υψηλής ποιότητας με τα δοχεία μελάνης φωτογραφικής εκτύπωσης και τριών χρωμάτων, αποθηκεύστε το στο προστατευτικό δοχείο μελάνης.

Για να τοποθετήσετε το δοχείο μελάνης στο προστατευτικό του εξάρτημα

- ▲ Τοποθετήστε το δοχείο μελάνης στο προστατευτικό του σε ελαφριά γωνία και ασφαλίστε το στη σωστή θέση.

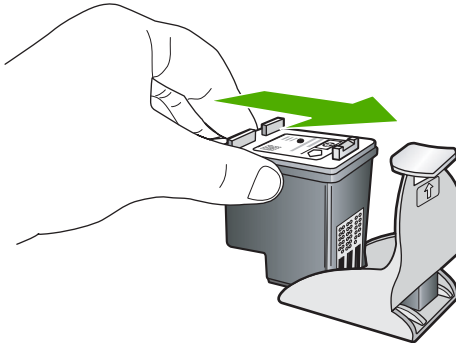

Για να αφαιρέσετε το δοχείο μελάνης από το προστατευτικό του δοχείου μελάνης

- ▲ Πιέστε το επάνω μέρος του προστατευτικού προς τα κάτω για να απελευθερώσετε το δοχείο μελάνης και μετά αφαιρέστε με προσοχή το δοχείο μελάνης.

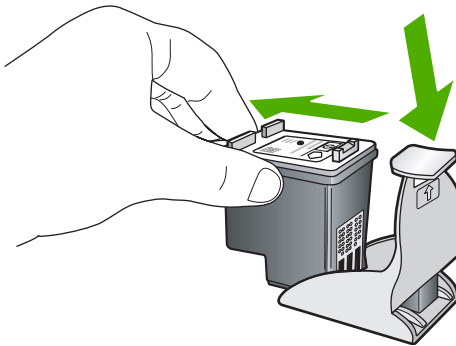

Ευθυγράμμιση δοχείων μελάνης

Η ευθυγράμμιση των δοχείων μελάνης εξασφαλίζει αποτελέσματα υψηλής ποιότητας. Η συσκευή HP Photosmart σας ζητά να ευθυγραμμίσετε και να βαθμονομήσετε τα δοχεία μελάνης κάθε φορά που εγκαθιστάτε ένα νέο δοχείο μελάνης. Για να εξασφαλίσετε άριστη ποιότητα εκτύπωσης, πρέπει να ευθυγραμμίζετε τα δοχεία μελάνης όταν σας ζητείται.

 **Σημείωση** Εάν αφαιρέσετε και εγκαταστήσετε εκ νέου το ίδιο δοχείο μελάνης, η συσκευή HP Photosmart δεν θα σας ζητήσει να πραγματοποιήσετε ευθυγράμμιση των δοχείων μελάνης. Η συσκευή HP Photosmart θυμάται τις τιμές ευθυγράμμισης για το συγκεκριμένο δοχείο μελάνης, έτσι δεν χρειάζεται να το ευθυγραμμίσετε ξανά.

Για να ευθυγραμμίσετε τα δοχεία μελάνης από τον πίνακα ελέγχου όταν σας ζητηθεί

1. Βεβαιωθείτε ότι έχετε τοποθετήσει απλό λευκό χαρτί letter ή A4 στο δίσκο εισόδου και πατήστε **OK**.
2. Η συσκευή HP Photosmart εκτυπώνει μια δοκιμαστική σελίδα, ευθυγραμμίζει την κεφαλή εκτύπωσης και βαθμονομεί τον εκτυπωτή. Ανακυκλώστε ή πετάξτε τη σελίδα.

 **Σημείωση** Εάν κατά την ευθυγράμμιση του εκτυπωτή, στο δίσκο εισόδου είχατε τοποθετήσει έγχρωμο χαρτί, η ευθυγράμμιση θα αποτύχει. Τοποθετήστε απλό λευκό χαρτί στο δίσκο εισόδου και δοκιμάστε την ευθυγράμμιση ξανά.

Για να ευθυγραμμίσετε τα δοχεία μελάνης από το λογισμικό HP Photosmart

1. Τοποθετήστε αχρησιμοποίητο, απλό, λευκό χαρτί letter, A4 ή legal στο δίσκο εισόδου.
2. Στο Κέντρο λειτουργιών HP κάντε κλικ στην επιλογή **Ρυθμίσεις**, τοποθετήστε το δείκτη στη επιλογή **Ρυθμίσεις εκτύπωσης** και κάντε κλικ στο **Εργαλειοθήκη εκτυπωτή**.

 **Σημείωση** Μπορείτε επίσης να ανοίξετε την **Εργαλειοθήκη εκτυπωτή** από το πλαίσιο διαλόγου **Ιδιότητες εκτύπωσης**. Στο πλαίσιο διαλόγου **Ιδιότητες εκτύπωσης**, κάντε κλικ στην καρτέλα **Υπηρεσίες** και στη συνέχεια κάντε κλικ στην καρτέλα **Εκτέλεση εργασιών σέρβις σε αυτήν τη συσκευή**.

Εμφανίζεται η **Εργαλειοθήκη εκτυπωτή**.

3. Κάντε κλικ στην καρτέλα **Συντήρηση συσκευής**.
4. Κάντε κλικ στο **Ευθυγράμμιση δοχείων μελάνης**.
Η συσκευή HP Photosmart εκτυπώνει μια δοκιμαστική σελίδα, ευθυγραμμίζει την κεφαλή εκτύπωσης και βαθμονομεί τον εκτυπωτή. Ανακυκλώστε ή πετάξτε τη σελίδα.

Καθαρισμός δοχείων μελάνης

Χρησιμοποιήστε αυτή τη λειτουργία όταν μια αναφορά ελέγχου λειτουργίας εμφανίζει ραβδώσεις ή λευκές γραμμές ή όταν ένα χρώμα εμφανίζεται θολό μετά την τοποθέτηση ενός δοχείου μελάνης για πρώτη φορά. Μην καθαρίζετε τα δοχεία μελάνης χωρίς λόγο, καθώς σπαταλάτε μελάνη και ελαττώνεται η διάρκεια ζωής των ακροφυσίων μελάνης.

Για να καθαρίσετε τα δοχεία μελάνης από το λογισμικό HP Photosmart

1. Τοποθετήστε αχρησιμοποίητο, απλό, λευκό χαρτί letter, A4 ή legal στο δίσκο εισόδου.
2. Στο Κέντρο λειτουργιών HP κάντε κλικ στην επιλογή **Ρυθμίσεις**, τοποθετήστε το δείκτη στη επιλογή **Ρυθμίσεις εκτύπωσης** και κάντε κλικ στο **Εργαλειοθήκη εκτυπωτή**.

 **Σημείωση** Μπορείτε επίσης να ανοίξετε την **Εργαλειοθήκη εκτυπωτή** από το πλαίσιο διαλόγου **Ιδιότητες εκτύπωσης**. Στο πλαίσιο διαλόγου **Ιδιότητες εκτύπωσης**, κάντε κλικ στην καρτέλα **Υπηρεσίες** και στη συνέχεια κάντε κλικ στην καρτέλα **Εκτέλεση εργασιών σέρβις σε αυτήν τη συσκευή**.

Εμφανίζεται η **Εργαλειοθήκη εκτυπωτή**.

3. Επιλέξτε την καρτέλα **Υπηρεσίες συσκευής**.

4. Κάντε κλικ στην επιλογή **Καθαρισμός δοχείων μελάνης**.
5. Ακολουθήστε τις προτροπές μέχρι να μείνετε ικανοποιημένοι με την ποιότητα της εκτύπωσης και επιλέξτε **Τέλος**.
Εάν η ποιότητα της εκτύπωσης δεν φαίνεται καλή αφού έχετε καθαρίσει τα δοχεία, δοκιμάστε να καθαρίσετε τις επαφές των δοχείων μελάνης πριν αντικαταστήσετε το χαλασμένο δοχείο.

Σχετικά θέματα



- [«Καθαρισμός επαφών δοχείων μελάνης»](#) στη σελίδα 67
- [«Αντικατάσταση δοχείων μελάνης»](#) στη σελίδα 58

Καθαρισμός επαφών δοχείων μελάνης

Καθαρίστε τις επαφές των δοχείων μελάνης μόνο αν λαμβάνετε συνεχώς μηνύματα στην οθόνη, με τα οποία σας ζητείται να ελέγξετε ένα δοχείο έπειτα από τον καθαρισμό ή την ευθυγράμμιση των δοχείων μελάνης.

Πριν καθαρίσετε τις επαφές των δοχείων μελάνης, αφαιρέστε το δοχείο μελάνης και βεβαιωθείτε ότι τίποτα δεν καλύπτει τις επαφές του δοχείου και τοποθετήστε το ξανά. Αν συνεχίζετε να λαμβάνετε μηνύματα για να ελέγξετε τα δοχεία μελάνης, καθαρίστε τις επαφές των δοχείων.

Βεβαιωθείτε ότι διαθέτετε τα παρακάτω υλικά:

- Κομμάτια αφρολέξ, ύφασμα χωρίς χνούδι, ή οποιοδήποτε μαλακό υλικό που δεν σχίζεται και δεν αφήνει χνούδι.
-
-  **Συμβουλή** Τα φίλτρα του καφέ δεν αφήνουν χνούδι και εξυπηρετούν για τον καθαρισμό των δοχείων μελάνης.
-
- Απιονισμένο, φιλτραρισμένο ή εμφιαλωμένο νερό (το νερό της βρύσης μπορεί να περιέχει μολυσματικές ουσίες οι οποίες ενδέχεται να προκαλέσουν βλάβη στα δοχεία μελάνης).
-
-  **Προσοχή** Μην χρησιμοποιείτε πεπιεσμένα καθαριστικά ή αλκοόλη για τον καθαρισμό των επαφών των δοχείων μελάνης. Είναι δυνατό να προκληθεί βλάβη στο δοχείο μελάνης ή στο HP Photosmart.
-

Για να καθαρίσετε τις επαφές των δοχείων μελάνης

1. Ενεργοποιήστε τη συσκευή HP Photosmart και ανοίξτε τη θύρα πρόσβασης των δοχείων μελάνης.
Ο φορέας δοχείων μελάνης μετακινείται στην ακραία δεξιά πλευρά της συσκευής HP Photosmart.
2. Περιμένετε μέχρι ο φορέας των δοχείων μελάνης να παραμείνει σταθερός και αθόρυβος και αποσυνδέστε το καλώδιο τροφοδοσίας από το πίσω μέρος της συσκευής HP Photosmart.

3. Πιέστε ελαφρά το δοχείο μελάνης για να το ελευθερώσετε και στη συνέχεια τραβήξτε το προς το μέρος σας για να βγει από την υποδοχή του.

 **Σημείωση** Μην αφαιρείτε και τα δύο δοχεία μελάνης ταυτόχρονα. Αφαιρείτε και καθαρίζετε ένα δοχείο μελάνης κάθε φορά. Μην αφήνετε τα δοχεία μελάνης έξω από τη συσκευή HP Photosmart για περισσότερο από 30 λεπτά.

4. Ελέγξτε τις επαφές του δοχείου μελάνης για υπολείμματα μελάνης και σκόνης.
5. Βρέξτε ένα κομμάτι αφρολέξ ή ένα ύφασμα χωρίς χνούδι σε απιονισμένο νερό και στύψτε το.
6. Κρατήστε το δοχείο μελάνης από τις δύο του πλευρές.
7. Καθαρίστε μόνο τις χάλκινες επαφές. Αφήστε τα δοχεία μελάνης να στεγνώσουν για περίπου δέκα λεπτά.

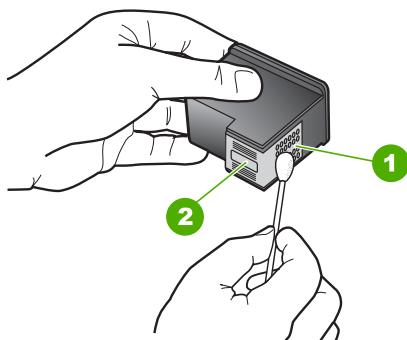

1	Χάλκινες επαφές
2	Ακροφύσια (μην τα καθαρίζετε)

8. Κρατήστε το δοχείο μελάνης με το λογότυπο της HP στο επάνω μέρος και τοποθετήστε το στην υποδοχή του. Βεβαιωθείτε ότι πιέζετε το δοχείο μελάνης σταθερά μέχρι να ασφαλίσει στη θέση του.
9. Επαναλάβετε αν χρειάζεται για το δεύτερο δοχείο μελάνης.
10. Κλείστε προσεκτικά τη θύρα πρόσβασης των δοχείων μελάνης και συνδέστε το καλώδιο τροφοδοσίας στο πίσω μέρος της συσκευής HP Photosmart.

Σχετικά θέματα

«[Καθαρισμός της περιοχής γύρω από τα ακροφύσια μελάνης](#)» στη σελίδα 68

Καθαρισμός της περιοχής γύρω από τα ακροφύσια μελάνης

Εάν χρησιμοποιείτε τη συσκευή HP Photosmart σε σκονισμένο περιβάλλον, μπορεί να συσσωρευτεί μικρή ποσότητα υπολειμμάτων στη συσκευή. Τα υπολείμματα μπορεί να περιλαμβάνουν σκόνη, τρίχες και ίνες από χαλιά ή υφάσματα. Η συσσώρευση υπολειμμάτων στα δοχεία μελάνης μπορεί να δημιουργήσει ραβδώσεις και μουτζούρες μελάνης στις εκτυπωμένες σελίδες. Οι ραβδώσεις μπορούν να διορθωθούν καθαρίζοντας την περιοχή γύρω από τα ακροφύσια μελάνης, όπως περιγράφεται εδώ.

 **Σημείωση** Καθαρίστε το χώρο γύρω από τα ακροφύσια μελάνης μόνο, εάν συνεχίσετε να βλέπετε λωρίδες και μουτζούρες στις τυπωμένες σελίδες, αφού έχετε ήδη καθαρίσει τα δοχεία μελάνης μέσω του πίνακα ελέγχου ή του λογισμικού που έχετε εγκαταστήσει στη συσκευή HP Photosmart.

Βεβαιωθείτε ότι διαθέτετε τα παρακάτω υλικά:

- Κομμάτια αφρολέξ, ύφασμα χωρίς χνούδι, ή οποιοδήποτε μαλακό υλικό που δεν σχίζεται και δεν αφήνει χνούδι.

 **Συμβουλή** Τα φίλτρα του καφέ δεν αφήνουν χνούδι και εξυπηρετούν για τον καθαρισμό των δοχείων μελάνης.

- Απιονισμένο, φιλτραρισμένο ή εμφιαλωμένο νερό (το νερό της βρύσης μπορεί να περιέχει μολυσματικές ουσίες οι οποίες ενδέχεται να προκαλέσουν βλάβη στα δοχεία μελάνης).

 **Προσοχή** Μην αγγίζετε τις χάλκινες επαφές ή τα ακροφύσια μελάνης. Εάν αγγίξετε αυτά τα εξαρτήματα, μπορεί να προκαλέσετε φραγή δοχείων μελάνης και προβλήματα στη μελάνη, καθώς και κακές ηλεκτρικές συνδέσεις.

Για να καθαρίσετε την περιοχή γύρω από τα ακροφύσια μελάνης

1. Ενεργοποιήστε τη συσκευή HP Photosmart και ανοίξτε τη θύρα πρόσβασης των δοχείων μελάνης.
Ο φορέας δοχείων μελάνης μετακινείται στην ακραία δεξιά πλευρά της συσκευής HP Photosmart.
2. Περιμένετε μέχρι ο φορέας των δοχείων μελάνης να παραμείνει σταθερός και αθόρυβος και αποσυνδέστε το καλώδιο τροφοδοσίας από το πίσω μέρος της συσκευής HP Photosmart.
3. Πιέστε ελαφρά το δοχείο μελάνης για να το ελευθερώσετε και στη συνέχεια τραβήξτε το προς το μέρος σας για να βγει από την υποδοχή του.

 **Σημείωση** Μην αφαιρείτε και τα δύο δοχεία μελάνης ταυτόχρονα. Αφαιρείτε και καθαρίζετε ένα δοχείο μελάνης κάθε φορά. Μην αφήνετε τα δοχεία μελάνης έξω από τη συσκευή HP Photosmart για περισσότερο από 30 λεπτά.

4. Τοποθετήστε τα δοχεία μελάνης σε ένα χαρτί με τα ακροφύσια προς τα πάνω.
5. Βρέξτε ελαφρώς μια καθαρή μπατονέτα με απιονισμένο νερό.

6. Καθαρίστε την επιφάνεια και τις άκρες γύρω από την περιοχή των ακροφυσίων με τη μπατονέτα, όπως φαίνεται παρακάτω.

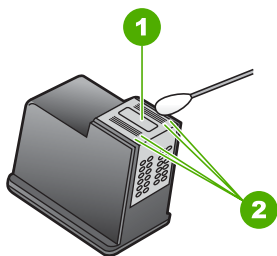

- | | |
|---|---|
| 1 | Έλασμα ακροφυσίου (μην το καθαρίζετε) |
| 2 | Επιφάνεια και άκρες γύρω από τα ακροφύσια |

△ **Προσοχή** Μην καθαρίζετε το έλασμα του ακροφυσίου.

7. Κρατήστε το δοχείο μελάνης με το λογότυπο της HP στο επάνω μέρος και τοποθετήστε το στην υποδοχή του. Βεβαιωθείτε ότι πιέζετε το δοχείο μελάνης σταθερά μέχρι να ασφαλίσει στη θέση του.
8. Επαναλάβετε αν χρειάζεται για το δεύτερο δοχείο μελάνης.
9. Κλείστε προσεκτικά τη θύρα πρόσβασης των δοχείων μελάνης και συνδέστε το καλώδιο τροφοδοσίας στο πίσω μέρος της συσκευής HP Photosmart.

Σχετικά θέματα

«Καθαρισμός δοχείων μελάνης» στη σελίδα 66

Αφαίρεση μελανιού από το δέρμα και τα ρούχα

Ακολουθήστε τις παρακάτω οδηγίες, για να αφαιρέσετε μελάνι από το δέρμα και τα ρούχα:

Επιφάνεια	Αφαίρεση
Δέρμα	Πλύνετε την περιοχή με λειαντικό σαπούνι.
Λευκά υφάσματα	Πλύνετε το ύφασμα με κρύο νερό χρησιμοποιώντας λευκαντικό με χλώριο.
Χρωματιστά υφάσματα	Πλύνετε το ύφασμα με κρύο νερό χρησιμοποιώντας αφρώδη αμμωνία.

△ **Προσοχή** Να χρησιμοποιείτε πάντα κρύο νερό για την αφαίρεση του μελανιού από τα υφάσματα. Το ζεστό ή το καυτό νερό ενδέχεται να εμποτίσει το μελάνι στο ύφασμα.

Καθαρισμός της συσκευής HP Photosmart

Χρησιμοποιήστε ένα μαλακό ύφασμα ή ένα ελαφρά νοτισμένο σφουγγάρι για να σκουπίσετε τη σκόνη, τις μουτζούρες και τους λεκέδες. Το εσωτερικό της συσκευής

HP Photosmart δεν απαιτεί καθαρίσμα. Φροντίζετε να μην πέφτουν υγρά στον πίνακα ελέγχου και στο εσωτερικό της συσκευής HP Photosmart.

△ **Προσοχή** Για να αποφύγετε βλάβη στο εξωτερικό της συσκευής HP Photosmart, μην χρησιμοποιείτε οινόπνευμα ή καθαριστικά προϊόντα με βάση το οινόπνευμα.

☼ **Συμβουλή** Μπορείτε να αγοράσετε ένα Kit καθαρισμού HP για εκτυπωτές inkjet και All-in-One (Q6260A) που παρέχει όλα όσα χρειάζεστε για ασφαλή καθαρισμό της συσκευής HP. Για περισσότερες πληροφορίες, επισκεφθείτε τη διεύθυνση: www.shopping.hp.com/accessories-store/printer.

Μείωση της κατανάλωσης ενέργειας όταν η συσκευή HP Photosmart είναι απενεργοποιημένη

Ακόμη και όταν η συσκευή HP Photosmart είναι απενεργοποιημένη, εξακολουθεί να καταναλώνει μια ποσότητα ενέργειας. Η κατανάλωση ενέργειας μπορεί να μειωθεί μέσω ενεργοποίησης της κατάστασης Αναμονής/Απενεργοποίησης.

📝 **Σημείωση** Όταν η συσκευή HP Photosmart είναι σε κατάσταση Αναμονής/Απενεργοποίησης, θα χρειαστεί περισσότερο από τον συνήθη χρόνο για να ενεργοποιηθεί και πάλι.

Για να ενεργοποιήσετε την κατάσταση Αναμονής/Απενεργοποίησης

- ▲ Πατήστε και κρατήστε πατημένο το κουμπί **Ενεργοποίηση** για 3 δευτερόλεπτα μέχρι να απενεργοποιηθεί η συσκευή HP Photosmart.

Απενεργοποίηση συσκευής HP Photosmart

Για να αποφύγετε την πρόκληση βλάβης στο HP Photosmart, πρέπει να τερματίζετε τη λειτουργία του με το σωστό τρόπο, χρησιμοποιώντας το κουμπί **Ενεργοποίηση** που βρίσκεται στη συσκευή. Μην απενεργοποιείτε τη συσκευή HP Photosmart απουσιάζοντας το καλώδιο τροφοδοσίας ή κλείνοντας το πολύπριζο.

10 Αγορά αναλωσίμων μελάνης

Για μια λίστα με τους αριθμούς δοχείων μελάνης, ανατρέξτε στην έντυπη τεκμηρίωση που συνοδεύει το HP Photosmart. Μπορείτε επίσης να χρησιμοποιήσετε το λογισμικό που συνοδεύει τη συσκευή HP Photosmart για να βρείτε τον αριθμό αναπαραγγελίας για όλα τα δοχεία μελάνης. Μπορείτε να παραγγείλετε κεφαλές εκτύπωσης online, από την τοποθεσία της HP στο web. Επιπλέον, μπορείτε να επικοινωνήσετε με έναν τοπικό μεταπωλητή της HP για να βρείτε ποιοι είναι οι σωστοί αριθμοί αναπαραγγελίας δοχείων μελάνης για τη συσκευή σας και να αγοράσετε δοχεία μελάνης.

Για να παραγγείλετε γνήσια αναλώσιμα HP για τη συσκευή HP Photosmart, μεταβείτε στη διεύθυνση www.hp.com/buy/supplies. Εάν σας ζητηθεί, επιλέξτε χώρα/περιοχή, ακολουθήστε τις οδηγίες για να επιλέξετε το προϊόν σας και κάντε κλικ σε μία από τις συνδέσεις αγοράς στη σελίδα.

 **Σημείωση** Η ηλεκτρονική παραγγελία δοχείων μελάνης δεν υποστηρίζεται σε όλες τις χώρες/περιοχές. Εάν δεν υποστηρίζεται στη χώρα/περιοχή σας, επικοινωνήστε με έναν τοπικό μεταπωλητή της HP για πληροφορίες σχετικά με την αγορά δοχείων μελάνης.

Για να παραγγείλετε δοχεία μελάνης από την επιφάνεια εργασίας

▲ Κάντε κλικ στο εικονίδιο **Αγορά αναλωσίμων HP** στην επιφάνεια εργασίας για να συνδεθείτε στην τοποθεσία HP SureSupply. Θα δείτε μια λίστα με τα γνήσια αναλώσιμα εκτύπωσης της HP που είναι συμβατά για τη συσκευή σας, καθώς και επιλογές για βολική αγορά των αναλωσίμων που χρειάζεστε (οι επιλογές διαφέρουν ανάλογα με τη χώρα/περιοχή).

Εάν διαγράψατε αυτό το εικονίδιο από την επιφάνεια εργασίας σας, επιλέξτε το μενού **Έναρξη**, επιλέξτε το φάκελο **HP** και κάντε κλικ στην επιλογή **Αγορά αναλωσίμων**.

Για να παραγγείλετε δοχεία μελάνης μέσω του λογισμικού HP Photosmart

1. Στο Κέντρο λειτουργιών HP κάντε κλικ στην επιλογή **Ρυθμίσεις**, τοποθετήστε το δείκτη στην επιλογή **Ρυθμίσεις εκτύπωσης** και κάντε κλικ στο **Εργαλειοθήκη εκτυπωτή**.

 **Σημείωση** Μπορείτε επίσης να ανοίξετε την **Εργαλειοθήκη εκτυπωτή** από το πλαίσιο διαλόγου **Ιδιότητες εκτύπωσης**. Στο πλαίσιο διαλόγου **Ιδιότητες εκτύπωσης**, κάντε κλικ στην καρτέλα **Υπηρεσίες** και στη συνέχεια κάντε κλικ στην καρτέλα **Εκτέλεση εργασιών σέρβις σε αυτήν τη συσκευή**.

2. Κάντε κλικ στην καρτέλα **Εκτιμώμενα επίπεδα μελάνης**.

3. Κάντε κλικ στο **Πληροφορίες παραγγελίας δοχείων μελάνης**. Εμφανίζονται οι αριθμοί αναπαραγγελίας για τα δοχεία μελάνης.

4. Κάντε κλικ στην επιλογή **Ηλεκτρονική παραγγελία**.

Η HP αποστέλλει λεπτομερείς πληροφορίες για τον εκτυπωτή, συμπεριλαμβανομένου του αριθμού μοντέλου, του αριθμού σειράς και των επιπέδων μελάνης, σε έναν εξουσιοδοτημένο ηλεκτρονικό μεταπωλητή. Τα αναλώσιμα που χρειάζεστε είναι προεπιλεγμένα. Μπορείτε να αλλάξετε τις ποσότητες, να προσθέσετε ή να διαγράψετε στοιχεία και έπειτα να ενεργοποιήσετε τις επιλογές σας.

11 Αντιμετώπιση προβλημάτων

Αυτή η ενότητα περιλαμβάνει τα παρακάτω θέματα:

- [Συμβουλές αντιμετώπισης προβλημάτων](#)
- [Αντιμετώπιση προβλημάτων εγκατάστασης υλικού](#)
- [Αντιμετώπιση προβλημάτων εγκατάστασης λογισμικού](#)
- [Αντιμετώπιση προβλημάτων ποιότητας εκτύπωσης](#)
- [Αντιμετώπιση προβλημάτων εκτύπωσης](#)
- [Αντιμετώπιση προβλημάτων κάρτας μνήμης](#)
- [Αντιμετώπιση προβλημάτων εκτύπωσης σε CD/DVD](#)
- [Σφάλματα](#)

Συμβουλές αντιμετώπισης προβλημάτων

Αυτή η ενότητα περιλαμβάνει τα παρακάτω θέματα:

- [Προβλήματα επικοινωνίας κατά τη σύνδεση μέσω USB](#)
- [Πληροφορίες σχετικά με το χαρτί](#)
- [Πληροφορίες σχετικά με τα δοχεία μελάνης](#)
- [Αποκατάσταση εμπλοκών χαρτιού](#)
- [Αντιμετώπιση προβλημάτων δοχείων μελάνης](#)

Προβλήματα επικοινωνίας κατά τη σύνδεση μέσω USB

 **Σημείωση** Για πληροφορίες σχετικά με προβλήματα επικοινωνίας που αφορούν κάρτα μνήμης, δείτε [«Αντιμετώπιση προβλημάτων κάρτας μνήμης»](#) στη σελίδα 113.

Εάν η συσκευή HP Photosmart και ο υπολογιστής είναι συνδεδεμένα μέσω USB και δεν επικοινωνούν, δοκιμάστε τα παρακάτω:

- Κοιτάξτε στην οθόνη στη συσκευή HP Photosmart. Εάν η οθόνη είναι κενή και το κουμπί **Ενεργοποίηση** δεν είναι αναμμένο, το HP Photosmart είναι απενεργοποιημένο. Βεβαιωθείτε ότι το καλώδιο τροφοδοσίας είναι καλά συνδεδεμένο στο HP Photosmart και σε πρίζα. Πατήστε το κουμπί **Ενεργοποίηση** για να ενεργοποιήσετε τη συσκευή HP Photosmart.
- Ελέγξτε το καλώδιο USB. Εάν χρησιμοποιείτε παλαιότερο καλώδιο, μπορεί να μην λειτουργεί σωστά. Δοκιμάστε να το συνδέσετε σε άλλο προϊόν για να δείτε εάν λειτουργεί το καλώδιο USB. Εάν αντιμετωπίζετε προβλήματα, το καλώδιο USB μπορεί να χρειάζεται αντικατάσταση. Βεβαιωθείτε επίσης ότι το καλώδιο δεν ξεπερνά τα 3 μέτρα σε μήκος.
- Ελέγξτε τη σύνδεση από τη συσκευή HP Photosmart στον υπολογιστή σας. Βεβαιωθείτε ότι το καλώδιο USB είναι καλά συνδεδεμένο στη θύρα USB στο πίσω μέρος της συσκευής HP Photosmart. Βεβαιωθείτε ότι το άλλο άκρο του καλωδίου USB

είναι συνδεδεμένο στη θύρα USB του υπολογιστή. Αφού συνδέσετε το καλώδιο σωστά, απενεργοποιήστε και ενεργοποιήστε ξανά τη συσκευή HP Photosmart.

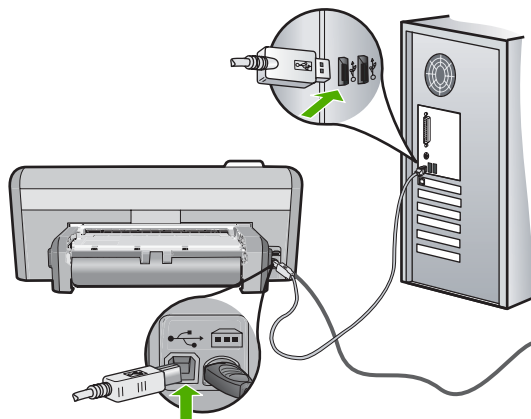

- Εάν συνδέετε τη συσκευή HP Photosmart μέσω διανομέα USB, βεβαιωθείτε ότι ο διανομέας είναι ενεργοποιημένος. Εάν ο διανομέας είναι ενεργοποιημένος, δοκιμάστε να τη συνδέσετε απευθείας στον υπολογιστή.
- Ελέγξτε άλλους εκτυπωτές ή σαρωτές. Ίσως χρειαστεί να αποσυνδέσετε παλαιότερα προϊόντα από τον υπολογιστή.
- Δοκιμάστε να συνδέσετε το καλώδιο USB σε άλλη θύρα USB στον υπολογιστή σας. Αφού ελέγξετε όλες τις συνδέσεις, δοκιμάστε να επανεκκινήσετε τον υπολογιστή. Απενεργοποιήστε και ενεργοποιήστε ξανά το HP Photosmart.
- Εάν χρειάζεται, καταργήστε το λογισμικό που εγκαταστήσατε με τη συσκευή HP Photosmart και έπειτα εγκαταστήστε το ξανά.

Για περισσότερες πληροφορίες, ανατρέξτε στην ενότητα:

«[Κατάργηση και επανεγκατάσταση του λογισμικού](#)» στη σελίδα 93

Πληροφορίες σχετικά με το χαρτί

Η συσκευή HP Photosmart έχει σχεδιαστεί ώστε να είναι συμβατή με τους περισσότερους τύπους χαρτιού. Δοκιμάστε διάφορους τύπους χαρτιού προτού αγοράσετε μεγάλες ποσότητες. Βρείτε έναν τύπο χαρτιού που λειτουργεί καλά και μπορείτε να τον αγοράζετε εύκολα. Τα χαρτιά HP Premium έχουν σχεδιαστεί για τα καλύτερα δυνατά αποτελέσματα. Επιπλέον, ακολουθήστε τις παρακάτω συμβουλές:

- Μην χρησιμοποιείτε υπερβολικά λεπτό χαρτί, χαρτί με λεία υφή ή εύκαμπτο χαρτί. Η τροφοδοσία του μπορεί να μη γίνει σωστά και να προκληθεί εμπλοκή χαρτιού.
- Αποθηκεύστε τα φωτογραφικά μέσα στην αρχική συσκευασία τους μέσα σε μια κλειστή πλαστική σακούλα σε επίπεδη επιφάνεια και σε δροσερό και ξηρό μέρος. Όταν είστε έτοιμοι να εκτυπώσετε, αφαιρέστε μόνο το χαρτί το οποίο σκοπεύετε να χρησιμοποιήσετε άμεσα. Όταν ολοκληρώσετε την εκτύπωση, τοποθετήστε το φωτογραφικό χαρτί που δεν χρησιμοποιήσατε στην πλαστική σακούλα.
- Κρατάτε πάντα το φωτογραφικό χαρτί από τις άκρες. Τα δακτυλικά αποτυπώματα στο φωτογραφικό χαρτί μπορεί να υποβαθμίσουν την ποιότητα εκτύπωσης.

- Μην χρησιμοποιείτε χαρτί βαρείας υφής. Μπορεί να προκαλέσει κακή εκτύπωση κειμένου ή γραφικών.
- Μην συνδυάζετε διαφορετικούς τύπους και μεγέθη χαρτιού στο δίσκο εισόδου. Όλη η στοίβα χαρτιού στο δίσκο εισόδου πρέπει να είναι ίδιου μεγέθους και τύπου.
- Να αποθηκεύετε τις εκτυπωμένες φωτογραφίες κάτω από μια γυάλινη επιφάνεια ή σε ένα βιβλίο αποθήκευσης για να αποτρέψετε το άπλωμα της μελάνης με την πάροδο του χρόνου λόγω υγρασίας. Χρησιμοποιήστε Φωτογραφικό χαρτί ανώτερης ποιότητας HP για άριστη απόδοση.

Πληροφορίες σχετικά με τα δοχεία μελάνης

Για βέλτιστα αποτελέσματα, χρησιμοποιείτε δοχεία μελάνης HP. Τα ξαναγεμισμένα δοχεία μελάνης μπορεί να προκαλέσουν βλάβη στη συσκευή HP Photosmart. Οι παρακάτω συμβουλές σας βοηθούν στη συντήρηση των δοχείων μελάνης HP και εξασφαλίζουν ομοιόμορφη ποιότητα εκτύπωσης.

- Διατηρήστε όλα τα δοχεία μελάνης στην αρχική σφραγισμένη συσκευασία τους έως ότου τα χρειαστείτε.
- Φυλάσσετε τα δοχεία μελάνης σε θερμοκρασία δωματίου (15,6°-26,6° C ή 60°-78° F).
- Μην ξανακολλάτε την προστατευτική ταινία εάν την έχετε αφαιρέσει από το δοχείο μελάνης. Η επανατοποθέτηση της ταινίας μπορεί να καταστρέψει το δοχείο μελάνης. Τοποθετήστε το δοχείο μελάνης στη συσκευή HP Photosmart αμέσως μόλις αφαιρέσετε την ταινία. Εάν αυτό δεν είναι εφικτό, αποθηκεύστε το σε ένα προστατευτικό δοχείο μελάνης ή σε ένα αεροστεγές πλαστικό δοχείο.
- Η HP συνιστά να μην αφαιρείτε τα δοχεία μελάνης από τη συσκευή HP Photosmart έως ότου έχετε τα νέα δοχεία έτοιμα για εγκατάσταση.
- Απενεργοποιήστε τη συσκευή HP Photosmart από τον πίνακα ελέγχου. Μην απενεργοποιείτε τη συσκευή διακόπτοντας την τροφοδοσία σε ένα πολύπριζο ή αποσυνδέοντας το καλώδιο τροφοδοσίας από τη συσκευή HP Photosmart. Εάν δεν απενεργοποιήσετε κανονικά τη συσκευή HP Photosmart, ο φορέας του δοχείου μελάνης δεν επιστρέφει στη σωστή θέση και τα δοχεία μελάνης μπορεί να στεγνώσουν.
- Μην ανοίγετε τη θύρα δοχείου μελάνης, εκτός και αν είναι απολύτως απαραίτητο. Με αυτή την ενέργεια τα δοχεία μελάνης εκτίθενται στον αέρα, ο οποίος μειώνει τη διάρκεια ζωής τους.



Σημείωση Εάν αφήσετε τη θύρα του φορέα των δοχείων μελάνης ανοικτή για μεγάλο χρονικό διάστημα, η συσκευή HP Photosmart θα κλείσει τα δοχεία μελάνης προκειμένου να τα προστατέψει από την έκθεση στον αέρα.

- Καθαρίστε τα δοχεία μελάνης εάν διαπιστώσετε σημαντική μείωση της ποιότητας εκτύπωσης.



Συμβουλή Μπορεί να παρατηρήσετε μείωση στην ποιότητα εκτύπωσης, εάν τα δοχεία δεν χρησιμοποιηθούν για αρκετό καιρό.

- Μην καθαρίζετε τα δοχεία μελάνης χωρίς λόγο. Έτσι σπαταλάτε μελάνη και ελαττώνεται η διάρκεια ζωής των δοχείων.
- Να χειρίζεστε τα δοχεία μελάνης με προσοχή. Πτώση, ταρακούνημα ή κακή μεταχείριση κατά την εγκατάσταση ενδέχεται να προκαλέσουν προσωρινά προβλήματα εκτύπωσης. Εάν η ποιότητα εκτύπωσης είναι κακή αμέσως μετά την εγκατάσταση δοχείων, περιμένετε μισή ώρα μέχρι να επανέλθει το δοχείο μελάνης.

Για περισσότερες πληροφορίες, ανατρέξτε στην ενότητα:

«[Αντιμετώπιση προβλημάτων δοχείων μελάνης](#)» στη σελίδα 80

Αποκατάσταση εμπλοκών χαρτιού

Εάν προκληθεί εμπλοκή χαρτιού στη συσκευή HP Photosmart, ελέγξτε το εξάρτημα εκτύπωσης διπλής όψεως. Εάν εξακολουθεί να υπάρχει εμπλοκή χαρτιού, ελέγξτε τη μπροστινή θύρα.



Για να αποκαταστήσετε εμπλοκή χαρτιού από το εξάρτημα εκτύπωσης διπλής όψεως

1. Απενεργοποιήστε τη συσκευή HP Photosmart.
2. Πατήστε τις προεξοχές που βρίσκονται στην αριστερή και στη δεξιά πλευρά του εξαρτήματος εκτύπωσης διπλής όψεως. Αφαιρέστε το εξάρτημα τραβώντας το από τη συσκευή HP Photosmart.

⚠ **Προσοχή** Η προσπάθεια απεμπλοκής χαρτιού από το μπροστινό μέρος της συσκευής HP Photosmart μπορεί να καταστρέψει το μηχανισμό εκτύπωσης. Πάντα να αποκτάτε πρόσβαση και να αποκαθιστάτε εμπλοκές χαρτιού από το εξάρτημα εκτύπωσης δύο όψεων της συσκευής HP Photosmart.

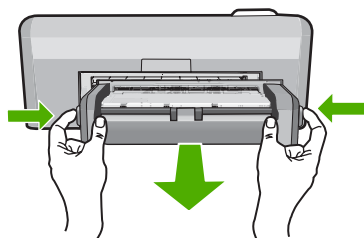

3. Τραβήξτε απαλά το χαρτί έξω από τους κυλίνδρους.

⚠ **Προσοχή** Εάν το χαρτί σχιστεί καθώς το αφαιρείτε από τους κυλίνδρους, ελέγξτε τους κυλίνδρους και τους τροχούς για τυχόν σχισμένα κομμάτια χαρτιού που μπορεί να έχουν παραμείνει στο εσωτερικό της συσκευής. Εάν δεν αφαιρέσετε όλα τα κομμάτια χαρτιού από τη συσκευή HP Photosmart, είναι πιθανό να δημιουργηθούν περισσότερες εμπλοκές χαρτιού.

4. Εάν αποκατασταθεί η εμπλοκή χαρτιού, προχωρήστε στο βήμα 5 παρακάτω. Εάν η εμπλοκή χαρτιού δεν αποκατασταθεί, κάντε τα παρακάτω:
 - α. Ανοίξτε το εξάρτημα εκτύπωσης διπλής όψεως πιέζοντας ταυτόχρονα τις προεξοχές.

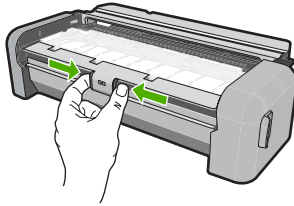

- β. Αν υπάρχει χαρτί στο εσωτερικό του εξαρτήματος, αφαιρέστε το.
 - γ. Κλείστε το κάλυμμα του εξαρτήματος εκτύπωσης διπλής όψεως ώστε να ασφαλίσει στη θέση του.

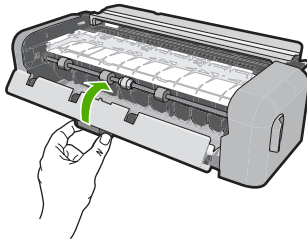

5. Αντικαταστήστε το εξάρτημα εκτύπωσης διπλής όψεως. Πιέστε απαλά το εξάρτημα προς τα εμπρός μέχρι να ασφαλίσει στη θέση του.
6. Ενεργοποιήστε τη συσκευή HP Photosmart, και πατήστε **OK** για να συνεχίσετε την τρέχουσα εργασία.

Για να αποκαταστήσετε μια εμπλοκή χαρτιού από την μπροστινή θύρα

1. Ανασηκώστε το δίσκο εξόδου, εάν είναι απαραίτητο. Στη συνέχεια, ανασηκώστε τη θύρα του δοχείου μελάνης.

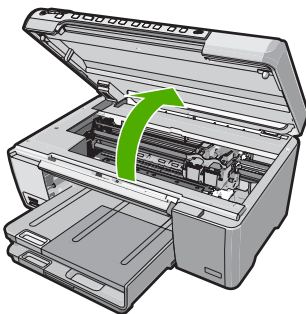

2. Τραβήξτε απαλά το χαρτί έξω από τους κυλίνδρους.

△ **Προσοχή** Εάν το χαρτί σχιστεί καθώς το αφαιρείτε από τους κυλίνδρους, ελέγξτε τους κυλίνδρους και τους τροχούς για τυχόν σχισμένα κομμάτια χαρτιού που μπορεί να έχουν παραμείνει στο εσωτερικό της συσκευής. Εάν δεν αφαιρέσετε όλα τα κομμάτια χαρτιού από τη συσκευή HP Photosmart, είναι πιθανό να δημιουργηθούν περισσότερες εμπλοκές χαρτιού.

3. χαμηλώστε τη θύρα του δοχείου μελάνης. Επίσης, χαμηλώστε το δίσκο εξόδου εάν τον έχετε ανασηκώσει.

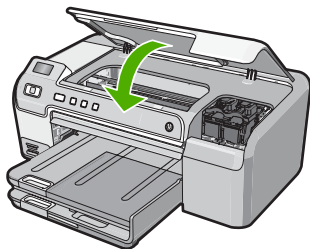

4. Πατήστε **OK** για να συνεχίσετε την τρέχουσα εργασία.

Αντιμετώπιση προβλημάτων δοχείων μελάνης

Εάν αντιμετωπίζετε προβλήματα με την εκτύπωση, μπορεί να υπάρχει πρόβλημα σε ένα από τα δοχεία μελάνης. Κάντε τα παρακάτω:

Αντιμετώπιση προβλημάτων με τα δοχεία μελάνης

1. Αφαιρέστε το δοχείο μαύρης μελάνης από την υποδοχή στα δεξιά. Μην αγγίζετε τα ακροφύσια μελάνης ή τις χάλκινες επαφές. Ελέγξτε για τυχόν ζημιά στις χάλκινες επαφές ή στα ακροφύσια μελάνης.
Βεβαιωθείτε ότι έχετε αφαιρέσει την διαφανή πλαστική ταινία. Εάν καλύπτει ακόμα τα ακροφύσια μελάνης, αφαιρέστε την προσεκτικά χρησιμοποιώντας τη ροζ προεξοχή.

Φροντίστε να μην αφαιρέσετε την ταινία σε χάλκινο χρώμα που περιέχει τις ηλεκτρικές επαφές.

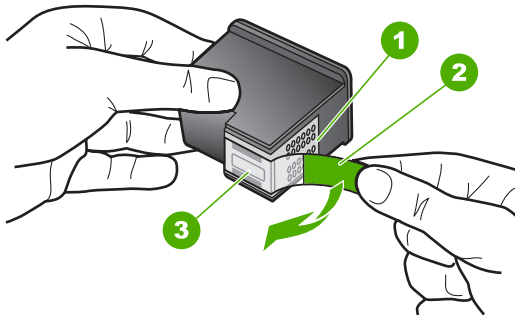

1	Χάλκινες επαφές
2	Πλαστική ταινία με ροζ άκρα κοπής (πρέπει να αφαιρεθεί πριν την εγκατάσταση)
3	Ακροφύσια μελάνης κάτω από την ταινία

2. Τοποθετήστε ξανά το δοχείο μελάνης σπρώχνοντάς το εμπρός και μέσα στην υποδοχή. Στη συνέχεια σπρώξτε το δοχείο μελάνης μέχρι να ασφαλίσει στην υποδοχή.

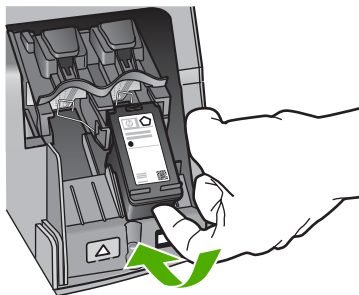

3. Επαναλάβετε τα βήματα 1 και 2 για το δοχείο μελάνης τριών χρωμάτων της αριστερής πλευράς.
4. Εάν το πρόβλημα εξακολουθεί, εκτυπώστε μια αναφορά ελέγχου λειτουργίας για να διαπιστώσετε εάν υπάρχει πρόβλημα με τα δοχεία μελάνης.
Η αναφορά αυτή παρέχει χρήσιμες πληροφορίες σχετικά με τα δοχεία μελάνης που χρησιμοποιείτε, συμπεριλαμβανομένων πληροφοριών κατάστασης.
5. Εάν η αναφορά ελέγχου λειτουργίας εμφανίσει πρόβλημα, καθαρίστε τα δοχεία μελάνης.
6. Εάν το πρόβλημα εξακολουθεί, καθαρίστε τις χάλκινες επαφές των δοχείων μελάνης.
7. Εάν εξακολουθείτε να αντιμετωπίζετε προβλήματα με την εκτύπωση, βρείτε ποιο δοχείο μελάνης έχει το πρόβλημα και αντικαταστήστε το.

Για να ελέγξετε τα επίπεδα μελάνης από το λογισμικό HP Photosmart

1. Στο Κέντρο λειτουργιών HP κάντε κλικ στην επιλογή **Ρυθμίσεις**, τοποθετήστε το δείκτη στην επιλογή **Ρυθμίσεις εκτύπωσης** και κάντε κλικ στο **Εργαλειοθήκη εκτυπωτή**.

 **Σημείωση** Μπορείτε επίσης να ανοίξετε την **Εργαλειοθήκη εκτυπωτή** από το πλαίσιο διαλόγου **Ιδιότητες εκτύπωσης**. Στο πλαίσιο διαλόγου **Ιδιότητες εκτύπωσης**, κάντε κλικ στην καρτέλα **Υπηρεσίες** και στη συνέχεια κάντε κλικ στην καρτέλα **Εκτέλεση εργασιών σέρβις σε αυτήν τη συσκευή**.

Εμφανίζεται η **Εργαλειοθήκη εκτυπωτή**.

2. Κάντε κλικ στην καρτέλα **Εκτιμώμενα επίπεδα μελάνης**.
Εμφανίζονται τα εκτιμώμενα επίπεδα μελάνης για τα δοχεία.

Για να εκτυπώσετε μια αναφορά ελέγχου λειτουργίας

1. Τοποθετήστε απλό, αχρησιμοποίητο λευκό χαρτί letter ή A4 στο δίσκο εισόδου.
2. Πατήστε και κρατήστε πατημένο το κουμπί **Άκυρο** και στη συνέχεια πατήστε το κουμπί **Αφαίρεση κόκκινων ματιών**.

Το HP Photosmart εκτυπώνει μια αναφορά ελέγχου λειτουργίας, η οποία μπορεί να δείχνει την πηγή του προβλήματος εκτύπωσης. Παρακάτω απεικονίζεται ένα παράδειγμα της περιοχής ελέγχου μελάνης στην αναφορά.

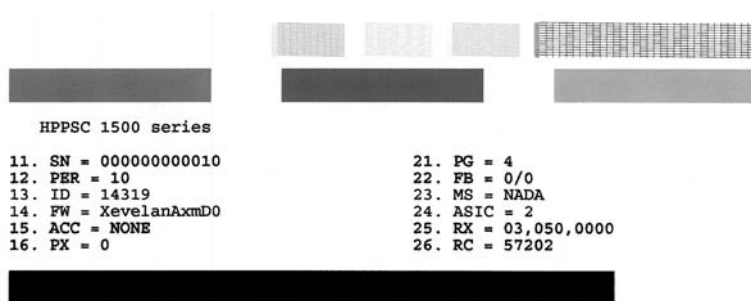

3. Βεβαιωθείτε ότι τα μοτίβα ελέγχου σχηματίζουν ένα πλήρες πλέγμα και ότι οι παχιές έγχρωμες γραμμές είναι πλήρεις.
 - Εάν αρκετές γραμμές σε ένα μοτίβο είναι διακεκομμένες, ενδέχεται να υπάρχει πρόβλημα στα ακροφύσια. Μπορεί να απαιτείται καθαρισμός των δοχείων μελάνης.
 - Εάν λείπει η μαύρη γραμμή ή εάν η εκτύπωση είναι ξεθωριασμένη, με ραβδώσεις ή γραμμές, είναι πιθανό να υπάρχει πρόβλημα με το δοχείο μαύρης μελάνης ή το δοχείο μελάνης για φωτογραφικές εκτυπώσεις στη δεξιά υποδοχή.
 - Εάν κάποια από τις έγχρωμες γραμμές λείπει, είναι ξεθωριασμένη, παρουσιάζει ραβδώσεις ή γραμμές, ενδέχεται να υπάρχει πρόβλημα με το δοχείο μελάνης τριών χρωμάτων στην αριστερή υποδοχή.

Για να καθαρίσετε τα δοχεία μελάνης από το λογισμικό HP Photosmart

1. Τοποθετήστε αχρησιμοποίητο, απλό, λευκό χαρτί letter, A4 ή legal στο δίσκο εισόδου.
2. Στο Κέντρο λειτουργιών HP κάντε κλικ στην επιλογή **Ρυθμίσεις**, τοποθετήστε το δείκτη στη επιλογή **Ρυθμίσεις εκτύπωσης** και κάντε κλικ στο **Εργαλειοθήκη εκτυπωτή**.

 **Σημείωση** Μπορείτε επίσης να ανοίξετε την **Εργαλειοθήκη εκτυπωτή** από το πλαίσιο διαλόγου **Ιδιότητες εκτύπωσης**. Στο πλαίσιο διαλόγου **Ιδιότητες εκτύπωσης**, κάντε κλικ στην καρτέλα **Υπηρεσίες** και στη συνέχεια κάντε κλικ στην καρτέλα **Εκτέλεση εργασιών σέρβις σε αυτήν τη συσκευή**.

Εμφανίζεται η **Εργαλειοθήκη εκτυπωτή**.

3. Επιλέξτε την καρτέλα **Υπηρεσίες συσκευής**.
4. Κάντε κλικ στην επιλογή **Καθαρισμός δοχείων μελάνης**.
5. Ακολουθήστε τις προτροπές μέχρι να μείνετε ικανοποιημένοι με την ποιότητα της εκτύπωσης και επιλέξτε **Τέλος**.

Εάν η ποιότητα της εκτύπωσης δεν φαίνεται καλή αφού έχετε καθαρίσει τα δοχεία, δοκιμάστε να καθαρίσετε τις επαφές των δοχείων μελάνης πριν αντικαταστήσετε το χαλασμένο δοχείο.

Για να καθαρίσετε τις επαφές των δοχείων μελάνης

1. Ενεργοποιήστε τη συσκευή HP Photosmart και ανοίξτε τη θύρα πρόσβασης των δοχείων μελάνης.
Ο φορέας δοχείων μελάνης μετακινείται στην ακραία δεξιά πλευρά της συσκευής HP Photosmart.
2. Περιμένετε μέχρι ο φορέας των δοχείων μελάνης να παραμείνει σταθερός και αθόρυβος και αποσυνδέστε το καλώδιο τροφοδοσίας από το πίσω μέρος της συσκευής HP Photosmart.
3. Πιέστε ελαφρά το δοχείο μελάνης για να το ελευθερώσετε και στη συνέχεια τραβήξτε το προς το μέρος σας για να βγει από την υποδοχή του.

 **Σημείωση** Μην αφαιρείτε και τα δύο δοχεία μελάνης ταυτόχρονα. Αφαιρείτε και καθαρίζετε ένα δοχείο μελάνης κάθε φορά. Μην αφήνετε τα δοχεία μελάνης έξω από τη συσκευή HP Photosmart για περισσότερο από 30 λεπτά.

4. Ελέγξτε τις επαφές του δοχείου μελάνης για υπολείμματα μελάνης και σκόνης.
5. Βρέξτε ένα κομμάτι αφρολέξ ή ένα ύφασμα χωρίς χνούδι σε απιονισμένο νερό και στύψτε το.
6. Κρατήστε το δοχείο μελάνης από τις δύο του πλευρές.

7. Καθαρίστε μόνο τις χάλκινες επαφές. Αφήστε τα δοχεία μελάνης να στεγνώσουν για περίπου δέκα λεπτά.

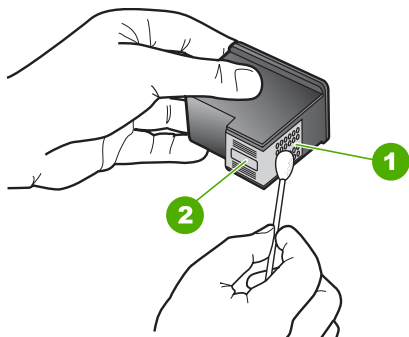

1	Χάλκινες επαφές
2	Ακροφύσια (μην τα καθαρίζετε)

8. Κρατήστε το δοχείο μελάνης με το λογότυπο της HP στο επάνω μέρος και τοποθετήστε το στην υποδοχή του. Βεβαιωθείτε ότι πιέζετε το δοχείο μελάνης σταθερά μέχρι να ασφαλίσει στη θέση του.
9. Επαναλάβετε αν χρειάζεται για το δεύτερο δοχείο μελάνης.
10. Κλείστε προσεκτικά τη θύρα πρόσβασης των δοχείων μελάνης και συνδέστε το καλώδιο τροφοδοσίας στο πίσω μέρος της συσκευής HP Photosmart.

Για να αντικαταστήσετε τα δοχεία μελάνης

1. Βεβαιωθείτε ότι η συσκευή HP Photosmart είναι ενεργοποιημένη.

△ **Προσοχή** Εάν η συσκευή HP Photosmart είναι απενεργοποιημένη, όταν ανοίγετε τη θύρα για να αποκτήσετε πρόσβαση στα δοχεία μελάνης, το HP Photosmart δεν θα απελευθερώσει τα δοχεία για αλλαγή. Μπορεί να προκαλέσετε βλάβη στη συσκευή HP Photosmart εάν τα δοχεία μελάνης δεν είναι ασφαλώς τοποθετημένα όταν επιχειρήσετε να τα αφαιρέσετε.

2. Ανοίξτε τη θύρα πρόσβασης του δοχείου μελάνης.

Ο φορέας δοχείων μελάνης μετακινείται στην ακραία δεξιά πλευρά της συσκευής HP Photosmart.

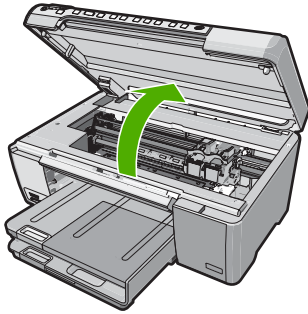

3. Περιμένετε μέχρι ο φορέας των δοχείων μελάνης να παραμείνει σταθερός και πιέστε ελαφρά ένα δοχείο μελάνης για να το απελευθερώσετε. Εάν θέλετε να αντικαταστήσετε το δοχείο μελάνης τριών χρωμάτων, αφαιρέστε το δοχείο μελάνης από την υποδοχή που βρίσκεται στα αριστερά. Εάν θέλετε να αντικαταστήσετε το δοχείο μαύρης μελάνης, το δοχείο φωτογραφικής εκτύπωσης ή το δοχείο γκρι μελάνης φωτογραφικής εκτύπωσης, αφαιρέστε το δοχείο μελάνης από την υποδοχή που βρίσκεται στα δεξιά.

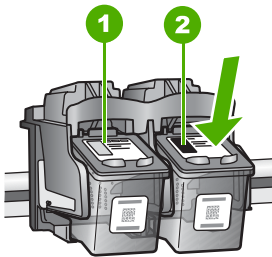

1	Υποδοχή για το δοχείο μελάνης τριών χρωμάτων
2	Υποδοχή για τα δοχεία μαύρης μελάνης και φωτογραφικής εκτύπωσης

4. Τραβήξτε το δοχείο μελάνης προς το μέρος σας ώσπου να βγει από την υποδοχή του.

5. Εάν θέλετε να αφαιρέσετε το δοχείο μαύρης μελάνης για να τοποθετήσετε το δοχείο μελάνης φωτογραφικής εκτύπωσης ή το δοχείο γκρι μελάνης φωτογραφικής εκτύπωσης, φυλάξτε το δοχείο μαύρης μελάνης στο προστατευτικό δοχείου μελάνης ή σε αεροστεγή πλαστική συσκευασία.
6. Αφαιρέστε τη συσκευασία του νέου δοχείου μελάνης και προσέχοντας να αγγίξετε μόνο το μαύρο πλαστικό, αφαιρέστε απαλά τη ροζ ταινία.

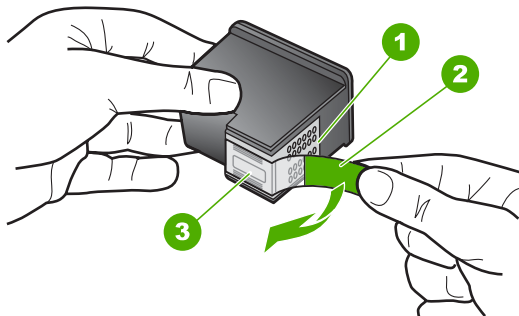

1	Χάλκινες επαφές
2	Πλαστική ταινία με ροζ άκρα κοπής (πρέπει να αφαιρεθεί πριν την εγκατάσταση)
3	Ακροφύσια μελάνης κάτω από την ταινία

⚠ **Προσοχή** Μην αγγίζετε τις χάλκινες επαφές ή τα ακροφύσια μελάνης. Επιπλέον, μην επανατοποθετείτε την ταινία στα δοχεία μελάνης. Διαφορετικά, ενδέχεται να φράξουν τα ακροφύσια και να προκληθεί ανεπαρκής παροχή μελανιού και κακές ηλεκτρικές συνδέσεις.



7. Κρατήστε το δοχείο μελάνης με το λογότυπο HP στραμμένο προς τα επάνω και, στη συνέχεια, τοποθετήστε το νέο δοχείο μελάνης στην άδεια υποδοχή δοχείου. Πρέπει να πιέσετε σταθερά το δοχείο μελάνης προς τα μέσα, μέχρι να ασφαλίσει στη θέση του.
Εάν θέλετε να τοποθετήσετε δοχείο μελάνης τριών χρωμάτων, σύρετέ το μέσα στην αριστερή υποδοχή.

Εάν θέλετε να τοποθετήσετε δοχείο μαύρης μελάνης ή δοχείο μελάνης φωτογραφικής εκτύπωσης ή δοχείο γκρι μελάνης φωτογραφικής εκτύπωσης, σύρετέ το μέσα στη δεξιά υποδοχή.

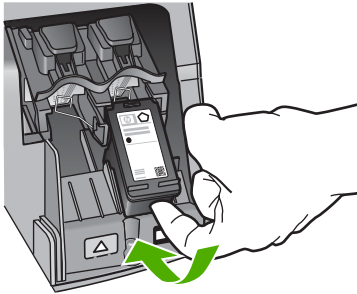

8. Κλείστε τη θύρα πρόσβασης του δοχείου μελάνης.

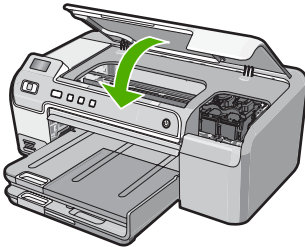

Εάν τοποθετήσατε ένα νέο δοχείο μελάνης, η συσκευή HP Photosmart εκτυπώνει μια σελίδα ευθυγράμμισης των δοχείων μελάνης.

9. Όταν σας ζητηθεί, βεβαιωθείτε ότι έχετε τοποθετήσει απλό λευκό χαρτί στο δίσκο εισόδου και, στη συνέχεια, πατήστε **OK**.
10. Η συσκευή HP Photosmart εκτυπώνει μια δοκιμαστική σελίδα, ευθυγραμμίζει την κεφαλή εκτύπωσης και βαθμονομεί τον εκτυπωτή. Ανακουλώστε ή πετάξτε τη σελίδα. Εμφανίζεται ένα μήνυμα επιτυχημένης ή αποτυχημένης εκτέλεσης.

 **Σημείωση** Εάν κατά την ευθυγράμμιση του εκτυπωτή, στο δίσκο εισόδου είχατε τοποθετήσει έγχρωμο χαρτί, η ευθυγράμμιση θα αποτύχει. Τοποθετήστε απλό λευκό χαρτί στο δίσκο εισόδου και δοκιμάστε την ευθυγράμμιση ξανά.

11. Πατήστε **OK** για να συνεχίσετε.

Αντιμέτωπιση προβλημάτων εγκατάστασης υλικού

Η ενότητα αυτή περιέχει πληροφορίες αντιμετώπισης προβλημάτων υλικού για τη συσκευή HP Photosmart.

Πολλά προβλήματα δημιουργούνται όταν η συσκευή HP Photosmart συνδεθεί στον υπολογιστή με καλώδιο USB πριν την εγκατάσταση του λογισμικού HP Photosmart. Εάν

συνδέσατε τη συσκευή HP Photosmart στον υπολογιστή πριν σας ζητηθεί στην οθόνη εγκατάστασης του λογισμικού, ακολουθήστε αυτά τα βήματα:

Αντιμέτωπιση κοινών προβλημάτων ρύθμισης

1. Αποσυνδέστε το καλώδιο USB από τον υπολογιστή.
2. Καταργήστε την εγκατάσταση του λογισμικού (εάν το έχετε ήδη εγκαταστήσει).
3. Επανεκκινήστε τον υπολογιστή σας.
4. Απενεργοποιήστε τη συσκευή HP Photosmart, περιμένετε ένα λεπτό και έπειτα ενεργοποιήστε την ξανά.
5. Εγκαταστήστε ξανά το λογισμικό HP Photosmart.

△ **Προσοχή** Μην συνδέσετε το καλώδιο USB στον υπολογιστή πριν σας το ζητήσει η οθόνη του λογισμικού εγκατάστασης.

Αυτή η ενότητα περιλαμβάνει τα παρακάτω θέματα:

- [Η συσκευή HP Photosmart δεν ενεργοποιείται](#)
- [Έχω συνδέσει το καλώδιο USB αλλά αντιμετωπίζω προβλήματα κατά τη χρήση του HP Photosmart με τον υπολογιστή μου](#)
- [Το HP Photosmart δεν εκτυπώνει](#)

Η συσκευή HP Photosmart δεν ενεργοποιείται

Αιτία: Η συσκευή HP Photosmart δεν είναι σωστά συνδεδεμένη σε πηγή τροφοδοσίας.

Λύση:

- Βεβαιωθείτε ότι το καλώδιο τροφοδοσίας είναι σταθερά συνδεδεμένο τόσο στη συσκευή HP Photosmart όσο και στο τροφοδοτικό. Συνδέστε το καλώδιο τροφοδοσίας σε γειωμένη πρίζα, συσκευή προστασίας από απότομες μεταβολές τάσης, ή πολύπριζο.

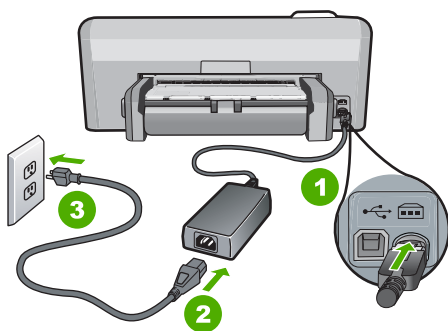

1	Σύνδεση τροφοδοσίας
2	Καλώδιο τροφοδοσίας και τροφοδοτικό
3	Γειωμένη πρίζα

- Εάν χρησιμοποιείτε πολύπριζο, βεβαιωθείτε ότι είναι ενεργοποιημένο. Διαφορετικά, δοκιμάστε να συνδέσετε απευθείας τη συσκευή HP Photosmart σε μια γειωμένη πρίζα.
- Δοκιμάστε την πηγή τροφοδοσίας για να βεβαιωθείτε ότι λειτουργεί. Συνδέστε μια συσκευή που ξέρετε ότι λειτουργεί και δείτε αν τροφοδοτείται με ρεύμα. Εάν δεν τροφοδοτείται, μπορεί να υπάρχει πρόβλημα με την πρίζα.
- Εάν έχετε συνδέσει τη συσκευή HP Photosmart σε πρίζα με διακόπτη, βεβαιωθείτε ότι ο διακόπτης είναι ενεργοποιημένος. Εάν ο διακόπτης είναι ανοικτός αλλά η συσκευή εξακολουθεί να μη λειτουργεί, ίσως υπάρχει πρόβλημα με την πρίζα.

Αιτία: Πατήσατε το κουμπί **Ενεργοποίηση** πάρα πολύ γρήγορα.

Λύση: Η συσκευή HP Photosmart μπορεί να μην ανταποκριθεί εάν πατήσατε το κουμπί **Ενεργοποίηση** πολύ γρήγορα. Πατήστε το κουμπί **Ενεργοποίηση** μια φορά. Ενδέχεται να χρειαστεί λίγος χρόνος μέχρι να ενεργοποιηθεί η συσκευή HP Photosmart. Εάν πατήσατε ξανά το κουμπί **Ενεργοποίηση** πριν ενεργοποιηθεί η συσκευή, ενδέχεται τα την απενεργοποιήσετε.

△ **Προσοχή** Εάν το HP Photosmart εξακολουθεί να μην ενεργοποιείται ενδέχεται να έχει μηχανική βλάβη. Αποσυνδέστε το HP Photosmart από την πρίζα και επικοινωνήστε με την HP. Μεταβείτε στη διεύθυνση www.hp.com/support. Αν σας ζητηθεί, επιλέξτε χώρα/περιοχή και κάντε κλικ στο Επικοινωνία με την HP για πληροφορίες σχετικά με την κλήση για τεχνική υποστήριξη.

Έχω συνδέσει το καλώδιο USB αλλά αντιμετωπίζω προβλήματα κατά τη χρήση του HP Photosmart με τον υπολογιστή μου

Αιτία: Το καλώδιο USB συνδέθηκε πριν να εγκατασταθεί το λογισμικό. Αν συνδέσετε το καλώδιο USB πριν σας ζητηθεί μπορεί να προκληθούν σφάλματα.

Λύση: Πρέπει πρώτα να εγκαταστήσετε το λογισμικό που συνόδευε τη συσκευή HP Photosmart πριν συνδέσετε το καλώδιο USB. Κατά τη διάρκεια της εγκατάστασης, μην συνδέσετε το καλώδιο USB μέχρι να εμφανιστεί σχετική οδηγία στην οθόνη.

Μόλις εγκαταστήσετε το λογισμικό, η σύνδεση του υπολογιστή με τη συσκευή HP Photosmart μέσω καλωδίου USB είναι πολύ απλή. Αρκεί να συνδέσετε το ένα βύσμα του καλωδίου USB στο πίσω μέρος του υπολογιστή σας και το άλλο στο πίσω

μέρος του HP Photosmart. Μπορείτε να το συνδέσετε σε οποιαδήποτε θύρα USB στο πίσω μέρος του υπολογιστή.

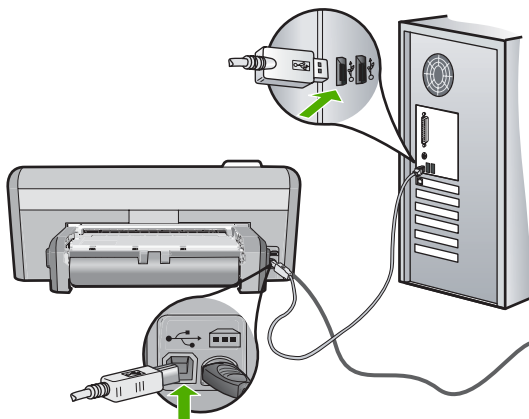

Για περισσότερες πληροφορίες σχετικά με την εγκατάσταση του λογισμικού και τη σύνδεση του καλωδίου USB, ανατρέξτε στον Οδηγό εγκατάστασης που συνόδευε τη συσκευή HP Photosmart.

Το HP Photosmart δεν εκτυπώνει

Αιτία: Η συσκευή HP Photosmart και ο υπολογιστής δεν επικοινωνούν μεταξύ τους.

Λύση: Ελέγξτε τη σύνδεση μεταξύ της συσκευής HP Photosmart και του υπολογιστή.

Για περισσότερες πληροφορίες, ανατρέξτε στην ενότητα:

[«Προβλήματα επικοινωνίας κατά τη σύνδεση μέσω USB»](#) στη σελίδα 75

Αιτία: Μπορεί να υπάρχει πρόβλημα με ένα ή περισσότερα δοχεία μελάνης.

Λύση: Βεβαιωθείτε ότι τα δοχεία μελάνης έχουν εγκατασταθεί σωστά και ότι έχουν μελάνι.

Για περισσότερες πληροφορίες, ανατρέξτε στην ενότητα:

[«Εργασία με τα δοχεία μελάνης»](#) στη σελίδα 57

Αιτία: Το HP Photosmart ενδέχεται να μην έχει ενεργοποιηθεί.

Λύση: Κοιτάξτε στην οθόνη στη συσκευή HP Photosmart. Εάν η οθόνη είναι κενή και το κουμπί **Ενεργοποίηση** δεν είναι αναμμένο, το HP Photosmart είναι απενεργοποιημένο. Βεβαιωθείτε ότι το καλώδιο τροφοδοσίας είναι καλά συνδεδεμένο στο HP Photosmart και σε πρίζα. Πατήστε το κουμπί **Ενεργοποίηση** για να ενεργοποιήσετε τη συσκευή HP Photosmart.

Αιτία: Ενδέχεται να μην υπάρχει χαρτί στη συσκευή HP Photosmart.

Λύση: Τοποθετήστε χαρτί στο δίσκο εισόδου.

Για περισσότερες πληροφορίες, ανατρέξτε στην ενότητα:

«[Τοποθέτηση χαρτιού](#)» στη σελίδα 18

Αντιμέτωπιση προβλημάτων εγκατάστασης λογισμικού

Χρησιμοποιήστε αυτήν την ενότητα για να επιλύσετε προβλήματα, τα οποία ενδέχεται να συναντήσετε κατά την εγκατάσταση του λογισμικού HP Photosmart.

Αυτή η ενότητα περιλαμβάνει τα παρακάτω θέματα:

- [Κατά την εισαγωγή του CD-ROM στη μονάδα CD-ROM του υπολογιστή, δεν συμβαίνει τίποτα](#)
- [Εμφανίζεται η οθόνη που ελέγχει τις ελάχιστες απαιτήσεις συστήματος](#)
- [Στο στοιχείο σύνδεσης USB εμφανίζεται ένα κόκκινο X](#)
- [Έλαβα μήνυμα ότι παρουσιάστηκε άγνωστο σφάλμα](#)
- [Δεν εμφανίζεται η οθόνη εγγραφής](#)
- [Κατάργηση και επανεγκατάσταση του λογισμικού](#)
- [Το λογισμικό HP Photosmart λείπει](#)

Κατά την εισαγωγή του CD-ROM στη μονάδα CD-ROM του υπολογιστή, δεν συμβαίνει τίποτα

Αιτία: Η εγκατάσταση δεν εκτελέστηκε αυτόματα.

Λύση: Εάν η εγκατάσταση δεν "τρέξει" αυτόματα, μπορείτε να πραγματοποιήσετε εκκίνηση με μη αυτόματο τρόπο.

Για να ξεκινήσετε την εγκατάσταση από υπολογιστή με Windows

1. Από το μενού **Έναρξη** των Windows, επιλέξτε **Εκτέλεση** (ή κάντε κλικ στην επιλογή **Βοηθήματα** και έπειτα στην επιλογή **Εκτέλεση**).
2. Στο πλαίσιο διαλόγου **Εκτέλεση** πληκτρολογήστε **d:\setup.exe** και πατήστε **OK**.

Εάν η μονάδα CD-ROM δεν αντιστοιχεί στο γράμμα μονάδας D, εισαγάγετε το κατάλληλο γράμμα μονάδας.

Εμφανίζεται η οθόνη που ελέγχει τις ελάχιστες απαιτήσεις συστήματος

Αιτία: Το σύστημά σας δεν πληροί τις ελάχιστες προδιαγραφές για την εγκατάσταση του λογισμικού.

Λύση: Κάντε κλικ στην επιλογή **Λεπτομέρειες** για να δείτε ποιο είναι το πρόβλημα και έπειτα διορθώστε το πριν επιχειρήσετε να εγκαταστήσετε το λογισμικό.

Στο στοιχείο σύνδεσης USB εμφανίζεται ένα κόκκινο X

Αιτία: Σε κανονικές συνθήκες, εμφανίζεται ένα πράσινο σύμβολο ελέγχου το οποίο υποδηλώνει ότι η σύνδεση USB είναι επιτυχής. Ένα κόκκινο X υποδεικνύει αποτυχία της σύνδεσης USB.

Λύση: Βεβαιωθείτε ότι η συσκευή HP Photosmart είναι ενεργοποιημένη, και δοκιμάστε ξανά τη σύνδεση USB.

Για επανάληψη της σύνδεσης USB

1. Αποσυνδέστε το καλώδιο τροφοδοσίας HP Photosmart και, στη συνέχεια, συνδέστε το ξανά.
2. Ελέγξτε ότι το καλώδιο USB και το καλώδιο τροφοδοσίας είναι συνδεδεμένα.

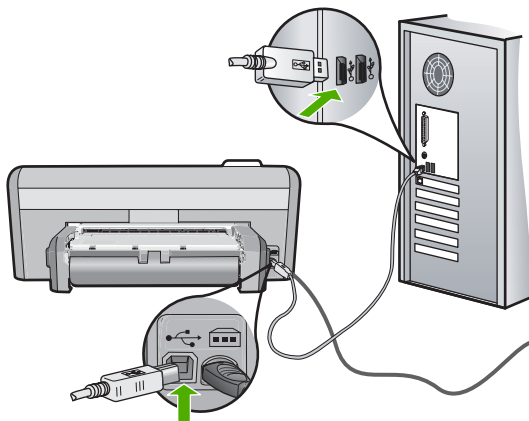

3. Πατήστε **Επανάληψη** για να επαναλάβετε τη σύνδεση. Εάν δεν λειτουργήσει, προχωρήστε στο επόμενο βήμα.
4. Βεβαιωθείτε ότι το καλώδιο USB έχει εγκατασταθεί σωστά ως εξής:
 - Αποσυνδέστε το καλώδιο USB και συνδέστε το ξανά ή δοκιμάστε να συνδέσετε το καλώδιο USB σε διαφορετική θύρα USB.
 - Μη συνδέετε το καλώδιο USB σε πληκτρολόγιο.
 - Βεβαιωθείτε ότι το καλώδιο USB έχει μήκος 3 μέτρα ή λιγότερο.
 - Εάν στον υπολογιστή σας είναι συνδεδεμένες πολλές συσκευές USB, μπορεί να θέλετε να αποσυνδέσετε τις άλλες συσκευές κατά τη διάρκεια της εγκατάστασης.
5. Συνεχίστε την εγκατάσταση και επανεκκινήστε τον υπολογιστή όταν σας ζητηθεί.

Για περισσότερες πληροφορίες, ανατρέξτε στην ενότητα:

[«Κατάργηση και επανεγκατάσταση του λογισμικού»](#) στη σελίδα 93

Έλαβα μήνυμα ότι παρουσιάστηκε άγνωστο σφάλμα

Αιτία: Η προέλευση του σφάλματος είναι άγνωστη.

Λύση: Δοκιμάστε να συνεχίσετε την εγκατάσταση. Εάν αυτό δεν διορθώσει το πρόβλημα, διακόψτε και επανεκκινήστε την εγκατάσταση και έπειτα ακολουθήστε τις οδηγίες της οθόνης. Εάν εμφανιστεί σφάλμα, μπορεί να πρέπει να καταργήσετε την εγκατάσταση και να εγκαταστήσετε ξανά το λογισμικό. Μην διαγράψετε απλά τα αρχεία της εφαρμογής του HP Photosmart από τον υπολογιστή σας. Αφαιρέστε τα με τον σωστό τρόπο χρησιμοποιώντας το βοηθητικό πρόγραμμα κατάργησης

εγκατάστασης που σας δόθηκε όταν εγκαταστήσατε το λογισμικό που συνόδευε τη συσκευή HP Photosmart.

Για περισσότερες πληροφορίες, ανατρέξτε στην ενότητα:

[«Κατάργηση και επανεγκατάσταση του λογισμικού»](#) στη σελίδα 93

Δεν εμφανίζεται η οθόνη εγγραφής

Αιτία: Η οθόνη εγγραφής δεν εκκινήθηκε αυτόματα.

Λύση: Μπορείτε να αποκτήσετε πρόσβαση στην οθόνη εγγραφής (Εγγραφείτε τώρα) από τη γραμμή εργασιών των Windows, κάνοντας κλικ στο κουμπί **Έναρξη**, τοποθετώντας το δείκτη στην επιλογή **Προγράμματα** ή **Όλα τα προγράμματα, HP, Photosmart D5300 series** και, στη συνέχεια, κάνοντας κλικ στην επιλογή **Εγγραφή προϊόντος**.

Κατάργηση και επανεγκατάσταση του λογισμικού

Εάν η εγκατάσταση δεν έχει ολοκληρωθεί ή αν συνδέσατε το καλώδιο USB πριν εμφανιστεί η οθόνη του λογισμικού με τη σχετική προτροπή, ίσως χρειαστεί να καταργήσετε και να επανεγκαταστήσετε το λογισμικό. Μην διαγράψετε απλά τα αρχεία της εφαρμογής του HP Photosmart από τον υπολογιστή σας. Αφαιρέστε τα με τον σωστό τρόπο χρησιμοποιώντας το βοηθητικό πρόγραμμα κατάργησης εγκατάστασης που σας δόθηκε όταν εγκαταστήσατε το λογισμικό που συνόδευε τη συσκευή HP Photosmart.

Κατάργηση εγκατάστασης από υπολογιστή με Windows, τρόπος 1

1. Αποσυνδέστε το HP Photosmart από τον υπολογιστή σας. Μην συνδέσετε τη συσκευή HP Photosmart στον υπολογιστή σας πριν ολοκληρώσετε την επανεγκατάσταση του λογισμικού.
2. Στη γραμμή εργασιών των Windows, κάντε κλικ στο κουμπί **Έναρξη**, **Προγράμματα** ή **Όλα τα προγράμματα, HP, Photosmart D5300 series, Κατάργηση εγκατάστασης**.
3. Ακολουθήστε τις οδηγίες της οθόνης.
4. Εάν ερωτηθείτε εάν θέλετε να καταργηθούν τα κοινόχρηστα αρχεία, κάντε κλικ στο **Όχι**.
Κάποια άλλα προγράμματα που χρησιμοποιούν τα αρχεία αυτά ενδεχομένως να μην λειτουργούν σωστά εάν τα αρχεία διαγραφούν.
5. Επανεκκινήστε τον υπολογιστή σας.
 **Σημείωση** Είναι σημαντικό να αποσυνδέσετε τη συσκευή HP Photosmart πριν επανεκκινήσετε τον υπολογιστή σας. Μην συνδέσετε τη συσκευή HP Photosmart στον υπολογιστή σας πριν ολοκληρώσετε την επανεγκατάσταση του λογισμικού.
6. Για να εγκαταστήσετε ξανά το λογισμικό, τοποθετήστε το CD-ROM του HP Photosmart στη μονάδα CD-ROM του υπολογιστή και ακολουθήστε τις οδηγίες που παρέχονται από τον Οδηγό εγκατάστασης που συνοδεύει τη συσκευή HP Photosmart.
7. Μετά την εγκατάσταση του λογισμικού, συνδέστε τη συσκευή HP Photosmart στον υπολογιστή σας.

8. Πατήστε το κουμπί **Ενεργοποίηση** για να ενεργοποιήσετε το HP Photosmart. Αφού συνδέσετε και ενεργοποιήσετε τη συσκευή HP Photosmart, ίσως χρειαστεί να περιμένετε μερικά λεπτά μέχρι να ολοκληρωθούν τα συμβάντα Plug and Play.
9. Ακολουθήστε τις οδηγίες της οθόνης.

Κατάργηση εγκατάστασης από υπολογιστή με Windows, τρόπος 2

 **Σημείωση** Χρησιμοποιήστε αυτή τη μέθοδο εάν η επιλογή **Κατάργηση εγκατάστασης** δεν είναι διαθέσιμη στο μενού "Έναρξη" των Windows.

1. Στη γραμμή εργασιών των Windows, κάντε κλικ στο **Έναρξη**, επιλέξτε **Ρυθμίσεις** και **Πίνακας Ελέγχου** ή απλώς **Πίνακας Ελέγχου**.
2. Κάντε διπλό κλικ στην επιλογή **Προσθαφαίρεση προγραμμάτων** (ή κάντε κλικ στο **Κατάργηση εγκατάστασης προγράμματος**).
3. Επιλέξτε **Λογισμικό προγράμματος οδήγησης HP Photosmart All-in-One** και κάντε κλικ στην επιλογή **Αλλαγή/Κατάργηση**. Ακολουθήστε τις οδηγίες στην οθόνη.
4. Αποσυνδέστε τη συσκευή HP Photosmart από τον υπολογιστή.
5. Επανεκκινήστε τον υπολογιστή.

 **Σημείωση** Είναι σημαντικό να αποσυνδέσετε τη συσκευή HP Photosmart πριν επανεκκινήσετε τον υπολογιστή σας. Μην συνδέσετε τη συσκευή HP Photosmart στον υπολογιστή σας πριν ολοκληρώσετε την επανεγκατάσταση του λογισμικού.

6. Τοποθετήστε το CD-ROM του HP Photosmart στη μονάδα CD-ROM του υπολογιστή και πραγματοποιήστε εκκίνηση του προγράμματος εγκατάστασης.
7. Ακολουθήστε τις οδηγίες που εμφανίζονται στην οθόνη και τις οδηγίες που παρέχονται στον οδηγό εγκατάστασης που συνοδεύει τη συσκευή HP Photosmart.

Κατάργηση εγκατάστασης από υπολογιστή με Windows, τρόπος 3

 **Σημείωση** Χρησιμοποιήστε αυτή τη μέθοδο εάν η επιλογή **Κατάργηση εγκατάστασης** δεν είναι διαθέσιμη στο μενού "Έναρξη" των Windows.

1. Εισαγάγετε το CD-ROM του HP Photosmart στη μονάδα CD-ROM του υπολογιστή και εκκινήστε το πρόγραμμα εγκατάστασης.
2. Αποσυνδέστε τη συσκευή HP Photosmart από τον υπολογιστή.
3. Επιλέξτε **Κατάργηση εγκατάστασης** και ακολουθήστε τις οδηγίες στην οθόνη.
4. Επανεκκινήστε τον υπολογιστή.

 **Σημείωση** Είναι σημαντικό να αποσυνδέσετε τη συσκευή HP Photosmart πριν επανεκκινήσετε τον υπολογιστή σας. Μην συνδέσετε τη συσκευή HP Photosmart στον υπολογιστή σας πριν ολοκληρώσετε την επανεγκατάσταση του λογισμικού.

5. Εκκινήστε ξανά το πρόγραμμα εγκατάστασης της συσκευής HP Photosmart.
6. Επιλέξτε **Εγκατάσταση**.
7. Ακολουθήστε τις οδηγίες που εμφανίζονται στην οθόνη και τις οδηγίες που παρέχονται στον Οδηγό εγκατάστασης που συνοδεύει τη συσκευή HP Photosmart.

Το λογισμικό HP Photosmart λείπει

Αιτία: Το λογισμικό HP Photosmart δεν έχει εγκατασταθεί

Λύση: Εγκαταστήστε το λογισμικό HP Photosmart που συνοδεύει τη συσκευή HP Photosmart. Εάν έχει εγκατασταθεί, επανεκκινήστε τον υπολογιστή σας.

Για να εγκαταστήσετε το λογισμικό HP Photosmart

1. Εισαγάγετε το CD-ROM του HP Photosmart στη μονάδα CD-ROM του υπολογιστή σας και, στη συνέχεια, πραγματοποιήστε εκκίνηση του αρχείου εγκατάστασης.
2. Όταν σας ζητηθεί, κάντε κλικ στην επιλογή **Εγκατάσταση επιπρόσθετου λογισμικού** για να εγκαταστήσετε το λογισμικό HP Photosmart.
3. Ακολουθήστε τις οδηγίες που εμφανίζονται στην οθόνη και τις οδηγίες που παρέχονται στον Οδηγό εγκατάστασης που συνοδεύει τη συσκευή HP Photosmart.

Αιτία: Η συσκευή HP Photosmart είναι απενεργοποιημένη.

Λύση: Ενεργοποιήστε τη συσκευή HP Photosmart.

Αιτία: Ο υπολογιστής είναι απενεργοποιημένος.

Λύση: Ενεργοποιήστε τον υπολογιστή.

Αιτία: Η συσκευή HP Photosmart δεν είναι συνδεδεμένη σωστά στον υπολογιστή.

Λύση: Ελέγξτε τη σύνδεση από τη συσκευή HP Photosmart στον υπολογιστή σας. Βεβαιωθείτε ότι το καλώδιο USB είναι καλά συνδεδεμένο στη θύρα USB στο πίσω μέρος της συσκευής HP Photosmart. Βεβαιωθείτε ότι το άλλο άκρο του καλωδίου USB είναι συνδεδεμένο στη θύρα USB του υπολογιστή. Αφού συνδέσετε το καλώδιο σωστά, απενεργοποιήστε και ενεργοποιήστε ξανά τη συσκευή HP Photosmart.

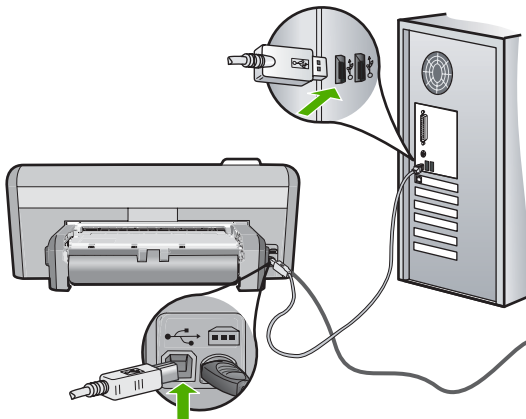

Για περισσότερες πληροφορίες σχετικά με την εγκατάσταση της συσκευής HP Photosmart και τη σύνδεση της με τον υπολογιστή σας, δείτε τον Οδηγό εγκατάστασης που συνοδεύει τη συσκευή HP Photosmart.

Αντιμετώπιση προβλημάτων ποιότητας εκτύπωσης

Εάν αντιμετωπίζετε προβλήματα με την ποιότητα εκτύπωσης, δοκιμάστε να χρησιμοποιήσετε τις λύσεις που προτείνονται σε αυτή την ενότητα και λάβετε υπόψη τις ακόλουθες οδηγίες:

- Για να πετύχετε βέλτιστη ποιότητα εκτύπωσης, η HP συνιστά τη χρήση χαρτιών HP που είναι ειδικά σχεδιασμένα για τον τύπο εργασίας που θέλετε να εκτυπώσετε, μαζί με το αυθεντικό μελάνι HP. Τα χαρτιά HP και το μελάνι HP είναι ειδικά σχεδιασμένα για να συνεργάζονται καλά μεταξύ τους ώστε να έχετε αποτέλεσμα υψηλής ποιότητας.
- Αντικαταστήστε τα αναπληρωμένα ή τα άδεια δοχεία με αυθεντικά δοχεία μελάνης HP.
- Ελέγξτε τις ρυθμίσεις της συσκευής ώστε να βεβαιωθείτε ότι η λειτουργία εκτύπωσης και η επιλογή χαρτιού είναι κατάλληλες για το χαρτί και την εργασία.
Για περισσότερες πληροφορίες, δείτε «[Ρύθμιση του τύπου χαρτιού για εκτύπωση](#)» στη σελίδα 32 και «[Επιλογή χαρτιού για εκτύπωση](#)» στη σελίδα 15.

- Εκτύπωση και αξιολόγηση ενός διαγνωστικού τεστ.
Για περισσότερες πληροφορίες, δείτε «[Εκτύπωση αναφοράς ελέγχου λειτουργίας](#)» στη σελίδα 62."

Εάν το διαγνωστικό τεστ παρουσιάσει σφάλμα, δοκιμάστε τα ακόλουθα:

- Αυτόματος καθαρισμός των δοχείων μελάνης. Για περισσότερες πληροφορίες, δείτε «[Καθαρισμός δοχείων μελάνης](#)» στη σελίδα 66."
- Εάν λείπουν γραμμές κατά την εκτύπωση, καθαρίστε τις ηλεκτρικές επαφές. Για περισσότερες πληροφορίες, δείτε «[Καθαρισμός επαφών δοχείων μελάνης](#)» στη σελίδα 67."
- Αντικατάσταση δοχείου μελάνης. Για περισσότερες πληροφορίες, δείτε «[Αντικατάσταση δοχείων μελάνης](#)» στη σελίδα 58."
- Εάν το διαγνωστικό τεστ δεν δείξει κάποιο πρόβλημα, διερευνήστε άλλα αίτια, όπως είναι το αρχείο εικόνας ή το πρόγραμμα λογισμικού.

Για πρόσθετες πληροφορίες αντιμετώπισης προβλημάτων των δοχείων μελάνης, επισκεφτείτε την τοποθεσία web της HP στη διεύθυνση www.hp.com/support.

Αυτή η ενότητα περιλαμβάνει τα παρακάτω θέματα:

- [Η μελάνη απλώνει ή δημιουργεί μουτζούρες](#)
- [Η μελάνη δεν γεμίζει πλήρως το κείμενο ή τα γραφικά](#)
- [Οι άκρες του κειμένου είναι ακανόνιστες](#)
- [Η εκτύπωση έχει μια οριζόντια λωρίδα παραμόρφωσης κοντά στο κάτω μέρος της σελίδας](#)
- [Τα χρώματα διαχέονται το ένα μέσα στο άλλο κατά την εκτύπωση](#)
- [Οι εκτυπώσεις έχουν οριζόντιες λωρίδες ή γραμμές](#)
- [Οι εκτυπώσεις είναι αχνές ή έχουν άτονα χρώματα](#)
- [Οι εκτυπώσεις είναι θαμπές ή θολές](#)
- [Οι εκτυπώσεις έχουν κάθετες λωρίδες](#)
- [Οι εκτυπώσεις βγαίνουν λοξές ή στραβές](#)
- [Το χαρτί δεν τροφοδοτείται από το δίσκο εισόδου](#)

Η μελάνη απλώνει ή δημιουργεί μουτζούρες

Αιτία: Ο τύπος χαρτιού δεν είναι κατάλληλος για τη συσκευή HP Photosmart.

Λύση: Χρησιμοποιήστε χαρτιά HP Premium ή οποιονδήποτε άλλο τύπο χαρτιού που είναι κατάλληλος για τη συσκευή HP Photosmart.

Αιτία: Τα δοχεία μελάνης πρέπει να καθαριστούν.

Λύση: Για να δείτε εάν υπάρχει πρόβλημα με τα δοχεία μελάνης, εκτυπώστε μια αναφορά ελέγχου λειτουργίας. Εάν η αναφορά ελέγχου λειτουργίας εμφανίσει πρόβλημα, καθαρίστε τα δοχεία μελάνης. Εάν το πρόβλημα εξακολουθεί, ίσως πρέπει να αντικαταστήσετε τα δοχεία μελάνης.

Για περισσότερες πληροφορίες σχετικά με τα δοχεία μελάνης, ανατρέξτε στο θέμα «[Αντιμετώπιση προβλημάτων δοχείων μελάνης](#)» στη σελίδα 80.

Αιτία: Το χαρτί είναι πολύ κοντά στο δοχείο μελάνης κατά την διάρκεια της εκτύπωσης.

Λύση: Εάν το χαρτί είναι πολύ κοντά στο δοχείο μελάνης κατά την διάρκεια της εκτύπωσης, η μελάνη μπορεί να μουτζουρωθεί. Αυτό μπορεί να συμβεί εάν το χαρτί είναι ανασηκωμένο, τσαλακωμένο ή πολύ χοντρό, όπως είναι ένας φάκελος αλληλογραφίας. Βεβαιωθείτε ότι το χαρτί είναι επίπεδα τοποθετημένο στο δίσκο εισόδου και ότι δεν είναι πολύ τσαλακωμένο.

Η μελάνη δεν γεμίζει πλήρως το κείμενο ή τα γραφικά

Αιτία: Η ρύθμιση **Paper Type** (Τύπος χαρτιού) είναι λάθος.

Λύση: Αλλάξτε τη ρύθμιση τύπου χαρτιού ώστε να ταιριάζει με τον τύπο χαρτιού που έχει τοποθετηθεί στο δίσκο εισόδου.

Για περισσότερες πληροφορίες, ανατρέξτε στην ενότητα:

«[Ρύθμιση του τύπου χαρτιού για εκτύπωση](#)» στη σελίδα 32

Αιτία: Η ρύθμιση ποιότητας εκτύπωσης της συσκευής HP Photosmart είναι πολύ χαμηλή.

Λύση: Τοποθετήστε χαρτί υψηλής ποιότητας στο δίσκο εισόδου και εκτυπώστε την εικόνα με υψηλή ρύθμιση ποιότητας εκτύπωσης, όπως **Βέλτιστη**, **Μέγιστη ανάλυση dpi** ή **Υψηλή ανάλυση**. Να βεβαιώνετε πάντα ότι το χαρτί στο οποίο εκτυπώνετε είναι ίσιο. Για βέλιστα αποτελέσματα κατά την εκτύπωση εικόνων, χρησιμοποιήστε Φωτογραφικό χαρτί HP Premium Plus.

Εάν το πρόβλημα εξακολουθεί, χρησιμοποιήστε το λογισμικό που εγκαταστήσατε με το HP Photosmart ή μια άλλη εφαρμογή λογισμικού για να περιστρέψετε την εικόνα κατά 180 μοίρες, ώστε οι αποχρώσεις ανοιχτού μπλε, γκρι και καφέ της εικόνας να μην εκτυπώνονται στο κάτω μέρος της σελίδας.

Για περισσότερες πληροφορίες, ανατρέξτε στην ενότητα:

«[Πληροφορίες σχετικά με το χαρτί](#)» στη σελίδα 76

Αιτία: Τα δοχεία μελάνης πρέπει να καθαριστούν ή η μελάνη έχει τελειώσει.

Λύση: Ελέγξτε τα εκτιμώμενα επίπεδα μελάνης των δοχείων. Εάν το επίπεδο των δοχείων μελάνης είναι χαμηλό ή τα δοχεία είναι άδεια, πρέπει να τα αντικαταστήσετε.

Εάν υπάρχει μελάνη στα δοχεία αλλά εξακολουθείτε να αντιμετωπίζετε πρόβλημα, εκτυπώστε μια αναφορά ελέγχου λειτουργίας για να δείτε εάν υπάρχει πρόβλημα στα δοχεία μελάνης. Εάν η αναφορά ελέγχου λειτουργίας εμφανίσει πρόβλημα, καθαρίστε τα δοχεία μελάνης. Εάν το πρόβλημα εξακολουθεί, ίσως πρέπει να αντικαταστήσετε τα δοχεία μελάνης.

Για περισσότερες πληροφορίες σχετικά με τα δοχεία μελάνης, ανατρέξτε στο θέμα «[Αντιμετώπιση προβλημάτων δοχείων μελάνης](#)» στη σελίδα 80.

Αιτία: Χρησιμοποιείτε μελάνη που δεν είναι της HP.

Λύση: Η HP συνιστά να χρησιμοποιείτε αυθεντικά δοχεία μελάνης HP. Τα αυθεντικά δοχεία μελάνης HP έχουν σχεδιαστεί και δοκιμαστεί με εκτυπωτές HP για να σας βοηθήσουν να παράγετε εύκολα σπουδαία αποτελέσματα, κάθε φορά.

 **Σημείωση** Η HP δεν μπορεί να εγγυηθεί για την ποιότητα ή την αξιοπιστία μελάνης τρίτων κατασκευαστών. Η ανάγκη επισκευής εκτυπωτή που προκύπτει από βλάβη εκτυπωτή ή ζημιά οφειλόμενη στη χρήση μελάνης τρίτου κατασκευαστή, δεν καλύπτεται από την εγγύηση.

Οι άκρες του κειμένου είναι ακανόνιστες

Αιτία: Η γραμματοσειρά έχει προσαρμοσμένο μέγεθος.

Λύση: Ορισμένα προγράμματα παρέχουν προσαρμοσμένες γραμματοσειρές που εμφανίζουν ακανόνιστες άκρες όταν μεγεθυνθούν ή εκτυπωθούν. Επίσης, εάν θέλετε να εκτυπώσετε κείμενο bitmap, μπορεί να έχει ακανόνιστες άκρες όταν μεγεθυνθεί ή εκτυπωθεί.

Χρησιμοποιήστε γραμματοσειρές TrueType ή OpenType για να διασφαλίσετε ότι η συσκευή HP Photosmart μπορεί να εκτυπώσει ομαλές γραμματοσειρές. Όταν επιλέγετε μια γραμματοσειρά, αναζητήστε το εικονίδιο TrueType ή OpenType.

Η εκτύπωση έχει μια οριζόντια λωρίδα παραμόρφωσης κοντά στο κάτω μέρος της σελίδας

Αιτία: Η εικόνα φωτογραφίας έχει αποχρώσεις ανοιχτού μπλε, γκρι ή καφέ κοντά στο κάτω μέρος της σελίδας.

Λύση: Τοποθετήστε χαρτί υψηλής ποιότητας στο δίσκο εισόδου και εκτυπώστε την εικόνα με υψηλή ρύθμιση ποιότητας εκτύπωσης, όπως **Βέλτιστη**, **Μέγιστη ανάλυση dpi** ή **Υψηλή ανάλυση**. Να βεβαιώνετε πάντα ότι το χαρτί στο οποίο εκτυπώνετε είναι επίπεδο. Για βέλιστα αποτελέσματα κατά την εκτύπωση εικόνων, χρησιμοποιήστε Φωτογραφικό χαρτί πολύ ανώτερης ποιότητας HP.

Εάν το πρόβλημα εξακολουθεί, χρησιμοποιήστε το λογισμικό που εγκαταστήσατε με τη συσκευή HP Photosmart ή μια άλλη εφαρμογή λογισμικού για να περιστρέψετε την εικόνα κατά 180 μοίρες έτσι ώστε οι αποχρώσεις ανοιχτού μπλε, γκρι και καφέ της

εικόνας να μην εκτυπώνονται στο κάτω μέρος της σελίδας. Εκτυπώστε την εικόνα με εκτύπωση έξι μελανών. Για να κάνετε το παραπάνω, τοποθετήστε το δοχείο μελάνης φωτογραφικής εκτύπωσης στη θέση του δοχείου μαύρης μελάνης. Εάν εγκαταστήσετε το δοχείο μελάνης φωτογραφικής εκτύπωσης και το δοχείο μελάνης τριών χρωμάτων, έχετε σύστημα έξι μελανών, το οποίο προσφέρει την καλύτερη ποιότητα φωτογραφιών.

Για περισσότερες πληροφορίες, ανατρέξτε στην ενότητα:

- [«Πληροφορίες σχετικά με το χαρτί» στη σελίδα 76](#)
- [«Αντιμετώπιση προβλημάτων δοχείων μελάνης» στη σελίδα 80](#)

Τα χρώματα διαχέονται το ένα μέσα στο άλλο κατά την εκτύπωση

Αιτία: Η ποιότητα εκτύπωσης έχει οριστεί σε πολύ υψηλή ρύθμιση για τον τύπο χαρτιού που έχετε τοποθετήσει στη συσκευή HP Photosmart.

Λύση: Ελέγξτε τη ρύθμιση ποιότητας. Ορίστε μια χαμηλότερη ρύθμιση ποιότητας για να μειώσετε την ποσότητα μελάνης που χρησιμοποιείται στην εκτύπωση.

Για περισσότερες πληροφορίες, ανατρέξτε στην ενότητα:

[«Αλλαγή της ταχύτητας ή της ποιότητας εκτύπωσης» στη σελίδα 33](#)

Αιτία: Ο τύπος χαρτιού δεν είναι κατάλληλος για τη συσκευή HP Photosmart.

Λύση: Χρησιμοποιήστε χαρτιά HP Premium ή οποιονδήποτε άλλο τύπο χαρτιού που είναι κατάλληλος για τη συσκευή HP Photosmart.

Αιτία: Εκτυπώνετε στη λάθος πλευρά του χαρτιού.

Λύση: Τοποθετήστε χαρτί με την πλευρά εκτύπωσης προς τα κάτω. Για παράδειγμα, εάν θέλετε να χρησιμοποιήσετε γυαλιστερό φωτογραφικό χαρτί, τοποθετήστε το χαρτί με τη γυαλιστερή πλευρά προς τα κάτω.

Για περισσότερες πληροφορίες, ανατρέξτε στην ενότητα:

[«Τοποθέτηση χαρτιού» στη σελίδα 18](#)

Αιτία: Χρησιμοποιείτε μελάνη που δεν είναι της HP.

Λύση: Η HP συνιστά να χρησιμοποιείτε αυθεντικά δοχεία μελάνης HP. Τα αυθεντικά δοχεία μελάνης HP έχουν σχεδιαστεί και δοκιμαστεί με εκτυπωτές HP για να σας βοηθήσουν να παράγετε εύκολα σπουδαία αποτελέσματα, κάθε φορά.

 **Σημείωση** Η HP δεν μπορεί να εγγυηθεί για την ποιότητα ή την αξιοπιστία μελάνης τρίτων κατασκευαστών. Η ανάγκη επισκευής εκτυπωτή που προκύπτει από βλάβη εκτυπωτή ή ζημιά οφειλόμενη στη χρήση μελάνης τρίτου κατασκευαστή, δεν καλύπτεται από την εγγύηση.

Αιτία: Τα δοχεία μελάνης πρέπει να καθαριστούν.

Λύση: Για να δείτε εάν υπάρχει πρόβλημα με τα δοχεία μελάνης, εκτυπώστε μια αναφορά ελέγχου λειτουργίας. Εάν η αναφορά ελέγχου λειτουργίας εμφανίσει

πρόβλημα, καθαρίστε τα δοχεία μελάνης. Εάν το πρόβλημα εξακολουθεί, ίσως πρέπει να αντικαταστήσετε τα δοχεία μελάνης.

Για περισσότερες πληροφορίες σχετικά με τα δοχεία μελάνης, ανατρέξτε στο θέμα [«Αντιμετώπιση προβλημάτων δοχείων μελάνης»](#) στη σελίδα 80.

Οι εκτυπώσεις έχουν οριζόντιες λωρίδες ή γραμμές

Αιτία: Το χαρτί τροφοδοτείται λάθος ή δεν έχει τοποθετηθεί σωστά.

Λύση: Βεβαιωθείτε ότι το χαρτί έχει τοποθετηθεί σωστά.

Για περισσότερες πληροφορίες, ανατρέξτε στην ενότητα:

[«Τοποθέτηση χαρτιού πλήρους μεγέθους»](#) στη σελίδα 18

Αιτία: Η ρύθμιση ποιότητας εκτύπωσης της συσκευής HP Photosmart είναι πολύ χαμηλή.

Λύση: Τοποθετήστε χαρτί υψηλής ποιότητας στο δίσκο εισόδου και εκτυπώστε την εικόνα με υψηλή ρύθμιση ποιότητας εκτύπωσης, όπως **Βέλτιστη**, **Μέγιστη ανάλυση dpi** ή **Υψηλή ανάλυση**. Να βεβαιώνετε πάντα ότι το χαρτί στο οποίο εκτυπώνετε είναι ίσιο. Για βέλτιστα αποτελέσματα κατά την εκτύπωση εικόνων, χρησιμοποιήστε Φωτογραφικό χαρτί HP Premium Plus.

Εάν το πρόβλημα εξακολουθεί, χρησιμοποιήστε το λογισμικό που εγκαταστήσατε με το HP Photosmart ή μια άλλη εφαρμογή λογισμικού για να περιστρέψετε την εικόνα κατά 180 μοίρες, ώστε οι αποχρώσεις ανοιχτού μπλε, γκρι και καφέ της εικόνας να μην εκτυπώνονται στο κάτω μέρος της σελίδας.

Για περισσότερες πληροφορίες, ανατρέξτε στην ενότητα:

[«Πληροφορίες σχετικά με το χαρτί»](#) στη σελίδα 76

Αιτία: Τα δοχεία μελάνης πρέπει να καθαριστούν ή η μελάνη έχει τελειώσει.

Λύση: Ελέγξτε τα εκτιμώμενα επίπεδα μελάνης των δοχείων. Εάν το επίπεδο των δοχείων μελάνης είναι χαμηλό ή τα δοχεία είναι άδεια, πρέπει να τα αντικαταστήσετε.

Εάν υπάρχει μελάνη στα δοχεία αλλά εξακολουθείτε να αντιμετωπίζετε πρόβλημα, εκτυπώστε μια αναφορά ελέγχου λειτουργίας για να δείτε εάν υπάρχει πρόβλημα στα δοχεία μελάνης. Εάν η αναφορά ελέγχου λειτουργίας εμφανίσει πρόβλημα, καθαρίστε τα δοχεία μελάνης. Εάν το πρόβλημα εξακολουθεί, ίσως πρέπει να αντικαταστήσετε τα δοχεία μελάνης.

Για περισσότερες πληροφορίες σχετικά με τα δοχεία μελάνης, ανατρέξτε στο θέμα [«Αντιμετώπιση προβλημάτων δοχείων μελάνης»](#) στη σελίδα 80.

Αιτία: Ένα δοχείο μελάνης τριών χρωμάτων ή φωτογραφικής εκτύπωσης ανακινήθηκε ή έτυχε κακής μεταχείρισης κατά την εγκατάσταση.

Λύση: Περιμένετε μισή ώρα μέχρι να επανέλθει το δοχείο μελάνης.

Αιτία: Μπορεί να έχουν συγκεντρωθεί ίνες ή σκόνη γύρω από τα ακροφύσια μελάνης στα δοχεία μελάνης.

Λύση: Ελέγξτε τα δοχεία μελάνης. Εάν φαίνεται σαν να υπάρχουν ίνες ή σκόνη γύρω από τα ακροφύσια μελάνης, καθαρίστε την περιοχή των ακροφυσίων μελάνης στα δοχεία μελάνης.

Για περισσότερες πληροφορίες, ανατρέξτε στην ενότητα:

[«Καθαρισμός επαφών δοχείων μελάνης» στη σελίδα 67](#)

Οι εκτυπώσεις είναι αχνές ή έχουν άτονα χρώματα

Αιτία: Η ρύθμιση ποιότητας εκτύπωσης της συσκευής HP Photosmart είναι πολύ χαμηλή.

Λύση: Τοποθετήστε χαρτί υψηλής ποιότητας στο δίσκο εισόδου και εκτυπώστε την εικόνα με υψηλή ρύθμιση ποιότητας εκτύπωσης, όπως **Βέλτιστη**, **Μέγιστη ανάλυση dpi** ή **Υψηλή ανάλυση**. Να βεβαιώνετε πάντα ότι το χαρτί στο οποίο εκτυπώνετε είναι ίσιο. Για βέλιστα αποτελέσματα κατά την εκτύπωση εικόνων, χρησιμοποιήστε Φωτογραφικό χαρτί HP Premium Plus.

Εάν το πρόβλημα εξακολουθεί, χρησιμοποιήστε το λογισμικό που εγκαταστήσατε με το HP Photosmart ή μια άλλη εφαρμογή λογισμικού για να περιστρέψετε την εικόνα κατά 180 μοίρες, ώστε οι αποχρώσεις ανοιχτού μπλε, γκρι και καφέ της εικόνας να μην εκτυπώνονται στο κάτω μέρος της σελίδας.

Για περισσότερες πληροφορίες, ανατρέξτε στην ενότητα:

[«Πληροφορίες σχετικά με το χαρτί» στη σελίδα 76](#)

Αιτία: Ο τύπος χαρτιού δεν είναι κατάλληλος για τη συσκευή HP Photosmart.

Λύση: Χρησιμοποιήστε χαρτιά HP Premium ή οποιονδήποτε άλλο τύπο χαρτιού που είναι κατάλληλος για τη συσκευή HP Photosmart.

Αιτία: Η ρύθμιση **Paper Type** (Τύπος χαρτιού) είναι λάθος.

Λύση: Αλλάξτε τη ρύθμιση τύπου χαρτιού ώστε να ταιριάζει με τον τύπο χαρτιού που έχει τοποθετηθεί στο δίσκο εισόδου.

Για περισσότερες πληροφορίες, ανατρέξτε στην ενότητα:

[«Ρύθμιση του τύπου χαρτιού για εκτύπωση» στη σελίδα 32](#)

Αιτία: Τα δοχεία μελάνης πρέπει να καθαριστούν ή η μελάνη έχει τελειώσει.

Λύση: Ελέγξτε τα εκτιμώμενα επίπεδα μελάνης των δοχείων. Εάν το επίπεδο των δοχείων μελάνης είναι χαμηλό ή τα δοχεία είναι άδεια, πρέπει να τα αντικαταστήσετε.

Εάν υπάρχει μελάνη στα δοχεία αλλά εξακολουθείτε να αντιμετωπίζετε πρόβλημα, εκτυπώστε μια αναφορά ελέγχου λειτουργίας για να δείτε εάν υπάρχει πρόβλημα στα δοχεία μελάνης. Εάν η αναφορά ελέγχου λειτουργίας εμφανίσει πρόβλημα, καθαρίστε τα δοχεία μελάνης. Εάν το πρόβλημα εξακολουθεί, ίσως πρέπει να αντικαταστήσετε τα δοχεία μελάνης.

Για περισσότερες πληροφορίες σχετικά με τα δοχεία μελάνης, ανατρέξτε στο θέμα [«Αντιμετώπιση προβλημάτων δοχείων μελάνης» στη σελίδα 80](#).

Οι εκτυπώσεις είναι θαμπές ή θολές

Αιτία: Ο τύπος χαρτιού δεν είναι κατάλληλος για τη συσκευή HP Photosmart.

Λύση: Χρησιμοποιήστε χαρτιά HP Premium ή οποιονδήποτε άλλο τύπο χαρτιού που είναι κατάλληλος για τη συσκευή HP Photosmart.

Αιτία: Η ρύθμιση **Paper Type** (Τύπος χαρτιού) είναι λάθος.

Λύση: Αλλάξτε τη ρύθμιση τύπου χαρτιού ώστε να ταιριάζει με τον τύπο χαρτιού που έχει τοποθετηθεί στο δίσκο εισόδου.

Για περισσότερες πληροφορίες, ανατρέξτε στην ενότητα:

[«Ρύθμιση του τύπου χαρτιού για εκτύπωση»](#) στη σελίδα 32

Αιτία: Η ρύθμιση ποιότητας εκτύπωσης της συσκευής HP Photosmart είναι πολύ χαμηλή.

Λύση: Τοποθετήστε χαρτί υψηλής ποιότητας στο δίσκο εισόδου και εκτυπώστε την εικόνα με υψηλή ρύθμιση ποιότητας εκτύπωσης, όπως **Βέλτιστη, Μέγιστη ανάλυση dpi** ή **Υψηλή ανάλυση**. Να βεβαιώνετε πάντα ότι το χαρτί στο οποίο εκτυπώνετε είναι ίσιο. Για βέλτιστα αποτελέσματα κατά την εκτύπωση εικόνων, χρησιμοποιήστε Φωτογραφικό χαρτί HP Premium Plus.

Εάν το πρόβλημα εξακολουθεί, χρησιμοποιήστε το λογισμικό που εγκαταστήσατε με το HP Photosmart ή μια άλλη εφαρμογή λογισμικού για να περιστρέψετε την εικόνα κατά 180 μοίρες, ώστε οι αποχρώσεις ανοιχτού μπλε, γκρι και καφέ της εικόνας να μην εκτυπώνονται στο κάτω μέρος της σελίδας.

Για περισσότερες πληροφορίες, ανατρέξτε στην ενότητα:

[«Πληροφορίες σχετικά με το χαρτί»](#) στη σελίδα 76

Αιτία: Εκτυπώνετε στη λάθος πλευρά του χαρτιού.

Λύση: Τοποθετήστε χαρτί με την πλευρά εκτύπωσης προς τα κάτω. Για παράδειγμα, εάν θέλετε να χρησιμοποιήσετε γυαλιστερό φωτογραφικό χαρτί, τοποθετήστε το χαρτί με τη γυαλιστερή πλευρά προς τα κάτω.

Για περισσότερες πληροφορίες, ανατρέξτε στην ενότητα:

[«Τοποθέτηση χαρτιού»](#) στη σελίδα 18

Οι εκτυπώσεις έχουν κάθετες λωρίδες

Αιτία: Ο τύπος χαρτιού δεν είναι κατάλληλος για τη συσκευή HP Photosmart.

Λύση: Χρησιμοποιήστε χαρτιά HP Premium ή οποιονδήποτε άλλο τύπο χαρτιού που είναι κατάλληλος για τη συσκευή HP Photosmart.

Οι εκτυπώσεις βγαίνουν λοξές ή στραβές

Αιτία: Το χαρτί τροφοδοτείται λάθος ή δεν έχει τοποθετηθεί σωστά.

Λύση: Βεβαιωθείτε ότι το χαρτί έχει τοποθετηθεί σωστά.

Για περισσότερες πληροφορίες, ανατρέξτε στην ενότητα:

[«Τοποθέτηση χαρτιού πλήρους μεγέθους»](#) στη σελίδα 18

Αιτία: Στο δίσκο εισόδου έχει τοποθετηθεί πάνω από ένας τύπος χαρτιού.

Λύση: Τοποθετήστε μόνο έναν τύπο χαρτιού τη φορά.

Αιτία: Το εξάρτημα εκτύπωσης δύο όψεων μπορεί να μην είναι σωστά εγκατεστημένο.

Λύση: Βεβαιωθείτε ότι το εξάρτημα εκτύπωσης δύο όψεων στο πίσω μέρος της συσκευής HP Photosmart είναι εγκατεστημένο με ασφάλεια.

Το χαρτί δεν τροφοδοτείται από το δίσκο εισόδου

Αιτία: Δεν υπάρχει αρκετό χαρτί στο δίσκο εισόδου.

Λύση: Εάν η συσκευή HP Photosmart δεν έχει χαρτί ή εάν έχουν απομείνει μόνο μερικά φύλλα, τοποθετήστε περισσότερο χαρτί στο δίσκο εισόδου. Εάν υπάρχει χαρτί στο δίσκο εισόδου, αφαιρέστε το, στοιβάξτε το πάνω σε μια επίπεδη επιφάνεια και ξανατοποθετήστε το στο δίσκο. Ακολουθήστε τις οδηγίες στην οθόνη ή στην οθόνη του υπολογιστή για να συνεχίσετε την εργασία εκτύπωσης.

Για περισσότερες πληροφορίες, ανατρέξτε στην ενότητα:

[«Τοποθέτηση χαρτιού πλήρους μεγέθους»](#) στη σελίδα 18

Αντιμετώπιση προβλημάτων εκτύπωσης

Χρησιμοποιήστε αυτή την ενότητα για να επιλύσετε τα παρακάτω προβλήματα εκτύπωσης:

- [Οι φάκελοι δεν εκτυπώνονται σωστά](#)
- [Η εκτύπωση χωρίς περίγραμμα μπορεί να έχει μη αναμενόμενα αποτελέσματα](#)
- [Η συσκευή HP Photosmart δεν αποκρίνεται](#)
- [Η συσκευή HP Photosmart εκτυπώνει ακατανόητους χαρακτήρες](#)
- [Δεν συμβαίνει τίποτε όταν προσπαθώ να εκτυπώσω](#)
- [Οι σελίδες του εγγράφου μου δεν εκτυπώθηκαν με τη σωστή σειρά](#)
- [Τα περιθώρια δεν εκτυπώνονται όπως αναμενόταν](#)
- [Το κείμενο ή τα γραφικά είναι περικομμένα στην άκρη της σελίδας](#)
- [Εμφάνιστηκε μια κενή σελίδα κατά την εκτύπωση](#)
- [Μελάνη διαχέεται στο εσωτερικό του HP Photosmart κατά την εκτύπωση φωτογραφίας](#)

Οι φάκελοι δεν εκτυπώνονται σωστά

Αιτία: Η στοιβα των φακέλων δεν έχει τοποθετηθεί σωστά.

Λύση: Αφαιρέστε όλο το χαρτί από τον κύριο δίσκο εισόδου. Τοποθετήστε μια στοιβα φακέλων στον κύριο δίσκο εισόδου με τα φύλλα των φακέλων προς τα πάνω και προς τα αριστερά.

 **Σημείωση** Για να αποφύγετε εμπλοκές χαρτιού, κλείστε τους φακέλους πριν τους τοποθετήσετε.

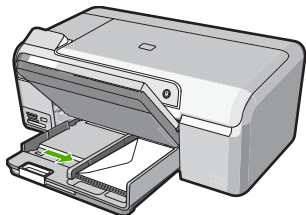

Αιτία: Δεν έχει τοποθετηθεί ο σωστός τύπος φακέλου.

Λύση: Μη χρησιμοποιείτε γυαλιστερούς ή ανάγλυφους φακέλους ή φακέλους με άγκιστρα ή προθήκες.

Η εκτύπωση χωρίς περίγραμμα μπορεί να έχει μη αναμενόμενα αποτελέσματα

Αιτία: Η εκτύπωση μιας εικόνας χωρίς περιθώρια από μια εφαρμογή λογισμικού όχι της HP έχει μη αναμενόμενο αποτέλεσμα.

Λύση: Δοκιμάστε να εκτυπώσετε την εικόνα από το λογισμικό επεξεργασίας εικόνων που συνόδευε τη συσκευή HP Photosmart.

Η συσκευή HP Photosmart δεν αποκρίνεται

Αιτία: Η συσκευή HP Photosmart είναι απασχολημένη με άλλη εργασία.

Λύση: Ορισμένα έγγραφα χρειάζονται χρόνο για να εκτυπωθούν. Εάν δεν έχει εκτυπωθεί κάτι αρκετά λεπτά μετά την αποστολή μιας εργασίας εκτύπωσης στη συσκευή HP Photosmart, ελέγξτε τον υπολογιστή για να δείτε αν υπάρχει κάποιο μήνυμα.

Αιτία: Η συσκευή HP Photosmart παρουσίασε εμπλοκή χαρτιού.

Λύση: Καθαρίστε την εμπλοκή χαρτιού.

Για περισσότερες πληροφορίες, ανατρέξτε στην ενότητα:

«[Αποκατάσταση εμπλοκών χαρτιού](#)» στη σελίδα 78

Αιτία: Έχει τελειώσει το χαρτί στη συσκευή HP Photosmart.

Λύση: Τοποθετήστε χαρτί στο δίσκο εισόδου.

Για περισσότερες πληροφορίες, ανατρέξτε στην ενότητα:

[«Τοποθέτηση χαρτιού» στη σελίδα 18](#)

Αιτία: Ο φορέας του δοχείου μελάνης δεν λειτουργεί.

Λύση: Απενεργοποιήστε τη συσκευή HP Photosmart και ανοίξτε τη θύρα πρόσβασης των δοχείων μελάνης. Αφαιρέστε όποια αντικείμενα εμποδίζουν το φορέα δοχείων μελάνης (συμπεριλαμβανομένων υλικών συσκευασίας), και στη συνέχεια ενεργοποιήστε ξανά το HP Photosmart.

Αιτία: Ο υπολογιστής δεν επικοινωνεί με τη συσκευή HP Photosmart.

Λύση: Εάν η συσκευή HP Photosmart δεν έχει συνδεθεί σωστά με τον υπολογιστή, μπορεί να εμφανιστούν σφάλματα επικοινωνίας. Βεβαιωθείτε ότι το καλώδιο USB είναι καλά συνδεδεμένο στο HP Photosmart και στον υπολογιστή, όπως εικονίζεται παρακάτω.

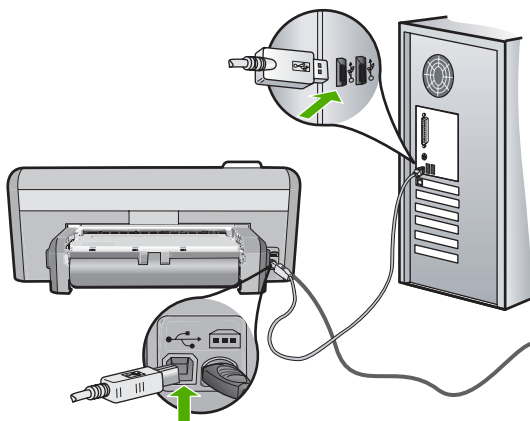

Εάν οι συνδέσεις είναι σωστές και δεν έχει πραγματοποιηθεί εκτύπωση αρκετά λεπτά μετά την αποστολή μιας εργασίας εκτύπωσης στη συσκευή HP Photosmart, ελέγξτε την κατάσταση του HP Photosmart. Στο λογισμικό HP Photosmart, κάντε κλικ στο στοιχείο **Κατάσταση**.

Για περισσότερες πληροφορίες, ανατρέξτε στην ενότητα:

[«Προβλήματα επικοινωνίας κατά τη σύνδεση μέσω USB» στη σελίδα 75](#)

Αιτία: Το HP Photosmart είναι απενεργοποιημένο.

Λύση: Κοιτάξτε το κουμπί **Ενεργοποίηση** που βρίσκεται στο πάνω μέρος της συσκευής HP Photosmart. Εάν δεν είναι αναμμένο, η συσκευή HP Photosmart είναι απενεργοποιημένη. Βεβαιωθείτε ότι το καλώδιο τροφοδοσίας είναι καλά συνδεδεμένο στη συσκευή HP Photosmart και σε πρίζα. Πατήστε το κουμπί **Ενεργοποίηση** για να ενεργοποιήσετε τη συσκευή HP Photosmart.

Αιτία: Η συσκευή HP Photosmart παρουσίασε σφάλμα.

Λύση: Απενεργοποιήστε τη συσκευή HP Photosmart και στη συνέχεια αποσυνδέστε το καλώδιο τροφοδοσίας. Συνδέστε ξανά το καλώδιο τροφοδοσίας και στη συνέχεια πατήστε το κουμπί **Ενεργοποίηση** για να ενεργοποιήσετε τη συσκευή HP Photosmart.

Αιτία: Η κατάσταση του προγράμματος οδήγησης του εκτυπωτή έχει αλλάξει.

Λύση: Η κατάσταση του προγράμματος οδήγησης του εκτυπωτή μπορεί να έχει αλλάξει σε **εκτός σύνδεσης** ή **διακοπή εκτύπωσης**.

Για να ελέγξετε την κατάσταση του προγράμματος οδήγησης του εκτυπωτή

1. Στο Κέντρο λειτουργιών HP, κάντε κλικ στην καρτέλα της συσκευής.
2. Κάντε κλικ στην επιλογή **Ρυθμίσεις**.
3. Κάντε κλικ στην επιλογή **Κατάσταση**.
Εάν η κατάσταση είναι **εκτός σύνδεσης** ή **διακοπή εκτύπωσης**, αλλάξτε τη σε **έτοιμο**.

Αιτία: Μια διαγραμμένη εργασία εκτύπωσης είναι ακόμα στην ουρά.

Λύση: Μια εργασία εκτύπωσης μπορεί να έχει παραμείνει στην ουρά μετά την ακύρωσή της. Η ακυρωμένη εργασία εκτύπωσης μπλοκάρει την ουρά και εμποδίζει την εκτύπωση της επόμενης εργασίας.

Από τον υπολογιστή σας, ανοίξτε το φάκελο του εκτυπωτή και ελέγξτε εάν η εργασία που ακυρώσατε παραμένει στην ουρά εκτύπωσης. Δοκιμάστε να διαγράψετε την εργασία από την ουρά. Εάν η εργασία εκτύπωσης παραμένει στην ουρά, δοκιμάστε ένα ή και τα δύο από τα παρακάτω:

- Αποσυνδέστε το καλώδιο USB από τη συσκευή HP Photosmart, επανεκκινήστε τον υπολογιστή και συνδέστε ξανά το καλώδιο USB στη συσκευή HP Photosmart.
- Απενεργοποιήστε τη συσκευή HP Photosmart, επανεκκινήστε τον υπολογιστή και έπειτα τη συσκευή HP Photosmart.

Αιτία: Το εξάρτημα εκτύπωσης διπλής όψεως δεν είναι τοποθετημένο σωστά.

Λύση: Εάν το εξάρτημα εκτύπωσης διπλής όψεως είναι τοποθετημένο, αφαιρέστε το και τοποθετήστε το ξανά. Για να το τοποθετήσετε ξανά, πατήστε τα κουμπιά που υπάρχουν σε κάθε πλευρά του εξαρτήματος και πιέστε το στο πίσω μέρος της συσκευής HP Photosmart μέχρι να ασφαλίσει στη θέση του.

Εάν το εξάρτημα εκτύπωσης διπλής όψεως δεν είναι τοποθετημένο, τοποθετήστε το στο πίσω μέρος του HP Photosmart.

Η συσκευή HP Photosmart εκτυπώνει ακατανόητους χαρακτήρες

Αιτία: Δεν υπάρχει αρκετή διαθέσιμη μνήμη στη συσκευή HP Photosmart.

Λύση: Απενεργοποιήστε τη συσκευή HP Photosmart και τον υπολογιστή για 60 δευτερόλεπτα, ενεργοποιήστε τα και πάλι και δοκιμάστε να εκτυπώσετε.

Αιτία: Το έγγραφο είναι κατεστραμμένο.

Λύση: Δοκιμάστε να εκτυπώσετε ένα άλλο έγγραφο από την ίδια εφαρμογή. Εάν αυτό πετύχει, δοκιμάστε να εκτυπώσετε μια προγενέστερα αποθηκευμένη έκδοση του εγγράφου που δεν είναι κατεστραμμένη.

Δεν συμβαίνει τίποτε όταν προσπαθώ να εκτυπώσω

Αιτία: Το HP Photosmart είναι απενεργοποιημένο.

Λύση: Κοιτάξτε το κουμπί **Ενεργοποίηση** που βρίσκεται στο πάνω μέρος της συσκευής HP Photosmart. Εάν δεν είναι αναμμένο, η συσκευή HP Photosmart είναι απενεργοποιημένη. Βεβαιωθείτε ότι το καλώδιο τροφοδοσίας είναι καλά συνδεδεμένο στη συσκευή HP Photosmart και σε πρίζα. Πατήστε το κουμπί **Ενεργοποίηση** για να ενεργοποιήσετε τη συσκευή HP Photosmart.

Αιτία: Η συσκευή HP Photosmart είναι απασχολημένη με άλλη εργασία.

Λύση: Ορισμένα έγγραφα χρειάζονται χρόνο για να εκτυπωθούν. Εάν δεν έχει εκτυπωθεί κάτι αρκετά λεπτά μετά την αποστολή μιας εργασίας εκτύπωσης στη συσκευή HP Photosmart, ελέγξτε τον υπολογιστή για να δείτε αν υπάρχει κάποιο μήνυμα.

Αιτία: Η συσκευή HP Photosmart δεν είναι ο επιλεγμένος εκτυπωτής.

Λύση: Βεβαιωθείτε ότι η συσκευή HP Photosmart είναι ο επιλεγμένος εκτυπωτής στην εφαρμογή λογισμικού.

 **Συμβουλή** Μπορείτε να ορίσετε τη συσκευή HP Photosmart ως προεπιλεγμένο εκτυπωτή για να εξασφαλίσετε ότι ο εκτυπωτής θα επιλέγεται αυτόματα όταν ενεργοποιείτε την επιλογή **Εκτύπωση** στο μενού **Αρχείο** στις διάφορες εφαρμογές λογισμικού.

Αιτία: Ο υπολογιστής δεν επικοινωνεί με τη συσκευή HP Photosmart.

Λύση: Εάν η συσκευή HP Photosmart δεν έχει συνδεθεί σωστά με τον υπολογιστή, μπορεί να εμφανιστούν σφάλματα επικοινωνίας. Βεβαιωθείτε ότι το καλώδιο USB

είναι καλά συνδεδεμένο στο HP Photosmart και στον υπολογιστή, όπως εικονίζεται παρακάτω.

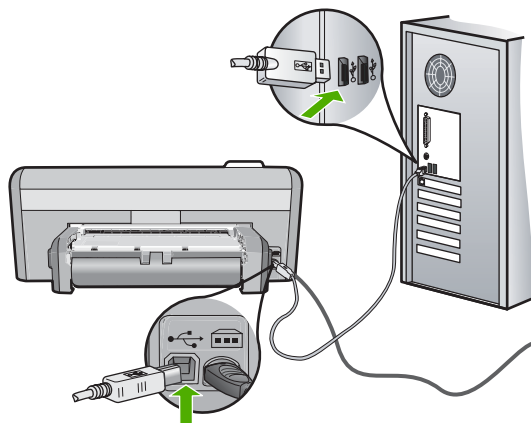

Εάν οι συνδέσεις είναι σωστές και δεν έχει πραγματοποιηθεί εκτύπωση αρκετά λεπτά μετά την αποστολή μιας εργασίας εκτύπωσης στη συσκευή HP Photosmart, ελέγξτε την κατάσταση του HP Photosmart. Στο λογισμικό HP Photosmart, κάντε κλικ στο στοιχείο **Κατάσταση**.

Για περισσότερες πληροφορίες, ανατρέξτε στην ενότητα:

[«Προβλήματα επικοινωνίας κατά τη σύνδεση μέσω USB»](#) στη σελίδα 75

Αιτία: Η συσκευή HP Photosmart παρουσίασε εμπλοκή χαρτιού.

Λύση: Καθαρίστε την εμπλοκή χαρτιού.

Για περισσότερες πληροφορίες, ανατρέξτε στην ενότητα:

[«Αποκατάσταση εμπλοκών χαρτιού»](#) στη σελίδα 78

Αιτία: Έχει τελειώσει το χαρτί στη συσκευή HP Photosmart.

Λύση: Τοποθετήστε χαρτί στο δίσκο εισόδου.

Για περισσότερες πληροφορίες, ανατρέξτε στην ενότητα:

[«Τοποθέτηση χαρτιού»](#) στη σελίδα 18

Αιτία: Ο φορέας του δοχείου μελάνης δεν λειτουργεί.

Λύση: Απενεργοποιήστε τη συσκευή HP Photosmart και ανοίξτε τη θύρα πρόσβασης των δοχείων μελάνης. Αφαιρέστε όποια αντικείμενα εμποδίζουν το φορέα δοχείων μελάνης (συμπεριλαμβανομένων υλικών συσκευασίας), και στη συνέχεια ενεργοποιήστε ξανά το HP Photosmart.

Οι σελίδες του εγγράφου μου δεν εκτυπώθηκαν με τη σωστή σειρά

Αιτία: Οι ρυθμίσεις εκτύπωσης έχουν οριστεί ώστε να εκτυπώνεται πρώτα η πρώτη σελίδα του εγγράφου σας. Λόγω του τρόπου που τροφοδοτείται το χαρτί μέσα από

τη συσκευή HP Photosmart, η πρώτη σελίδα θα βρίσκεται τελευταία στη στοίβα, με την όψη προς τα πάνω.

Λύση: Εκτυπώστε το έγγραφο με την αντίστροφη σειρά. Όταν ολοκληρωθεί η εκτύπωση του εγγράφου, οι σελίδες θα έχουν τη σωστή σειρά.

Για περισσότερες πληροφορίες, ανατρέξτε στην ενότητα:

[«Εκτύπωση πολυσέλιδου εγγράφου με την αντίθετη σειρά»](#) στη σελίδα 44

Τα περιθώρια δεν εκτυπώνονται όπως αναμενόταν

Αιτία: Τα περιθώρια δεν έχουν ρυθμιστεί σωστά στην εφαρμογή λογισμικού.

Λύση: Ελέγξτε τα περιθώρια του εκτυπωτή.

Βεβαιωθείτε ότι οι ρυθμίσεις περιθωρίου για το έγγραφο δεν υπερβαίνουν την εκτυπώσιμη περιοχή της συσκευής HP Photosmart.

Για να ελέγξετε τις ρυθμίσεις περιθωρίου

1. Πραγματοποιήστε προεπισκόπηση της εργασίας εκτύπωσης πριν τη στείλετε στη συσκευή HP Photosmart.
2. Ελέγξτε τα περιθώρια.
Η συσκευή HP Photosmart χρησιμοποιεί τα περιθώρια που έχετε ορίσει στην εφαρμογή, αρκεί να είναι μεγαλύτερα από τα ελάχιστα περιθώρια που υποστηρίζει το HP Photosmart.
3. Εάν τα περιθώρια δεν είναι ικανοποιητικά, ακυρώστε την εργασία εκτύπωσης και στη συνέχεια προσαρμόστε τα περιθώρια στην εφαρμογή λογισμικού.

Αιτία: Η ρύθμιση μεγέθους χαρτιού μπορεί να μην είναι σωστή για την εργασία που εκτυπώνετε.

Λύση: Επαληθεύστε ότι έχετε επιλέξει τη σωστή ρύθμιση μεγέθους χαρτιού για την εργασία σας. Βεβαιωθείτε ότι έχετε τοποθετήσει το σωστό μέγεθος χαρτιού στο δίσκο εισόδου.

Αιτία: Οι οδηγοί χαρτιού δεν είναι στη σωστή θέση.

Λύση: Αφαιρέστε τη στοίβα χαρτιού από το δίσκο εισόδου, τοποθετήστε ξανά το χαρτί και, στη συνέχεια, σύρετε τον οδηγό πλάτους χαρτιού προς τα μέσα μέχρι να σταματήσει στην άκρη του χαρτιού.

Για περισσότερες πληροφορίες, ανατρέξτε στην ενότητα:

[«Τοποθέτηση χαρτιού»](#) στη σελίδα 18

Αιτία: Η στοίβα των φακέλων δεν έχει τοποθετηθεί σωστά.

Λύση: Αφαιρέστε όλο το χαρτί από το δίσκο εισόδου. Τοποθετήστε μια στοίβα φακέλων στο δίσκο εισόδου με τα φύλλα των φακέλων προς τα πάνω και στα αριστερά.

 **Σημείωση** Για να αποφύγετε εμπλοκές χαρτιού, κλείστε τους φακέλους πριν τους τοποθετήσετε.

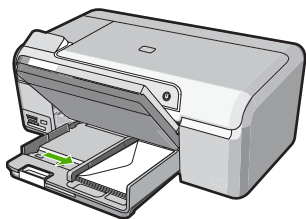

Για περισσότερες πληροφορίες, ανατρέξτε στην ενότητα:

«[Τοποθέτηση φακέλων](#)» στη σελίδα 22

Το κείμενο ή τα γραφικά είναι περικομμένα στην άκρη της σελίδας

Αιτία: Τα περιθώρια δεν έχουν ρυθμιστεί σωστά στην εφαρμογή λογισμικού.

Λύση:

Για να ελέγξετε τις ρυθμίσεις περιθωρίου

1. Πραγματοποιήστε προεπισκόπηση της εργασίας εκτύπωσης πριν τη στείλετε στη συσκευή HP Photosmart.
2. Ελέγξτε τα περιθώρια.
Η συσκευή HP Photosmart χρησιμοποιεί τα περιθώρια που έχετε ορίσει στην εφαρμογή, αρκεί να είναι μεγαλύτερα από τα ελάχιστα περιθώρια που υποστηρίζει το HP Photosmart.
3. Εάν τα περιθώρια δεν είναι ικανοποιητικά, ακυρώστε την εργασία εκτύπωσης και στη συνέχεια προσαρμόστε τα περιθώρια στην εφαρμογή λογισμικού.

Βεβαιωθείτε ότι οι ρυθμίσεις περιθωρίου για το έγγραφο δεν υπερβαίνουν την εκτυπώσιμη περιοχή της συσκευής HP Photosmart.

Αιτία: Το μέγεθος του εγγράφου που εκτυπώνετε είναι το μεγαλύτερο από το μέγεθος του χαρτιού που είναι τοποθετημένο στο δίσκο εισόδου.

Λύση: Βεβαιωθείτε ότι η διάταξη του εγγράφου που δοκιμάζετε να εκτυπώσετε χωρά σε μέγεθος χαρτιού υποστηριζόμενο από τη συσκευή HP Photosmart.

Για να πραγματοποιήσετε προεπισκόπηση της διάταξης της εκτύπωσης

1. Τοποθετήστε το σωστό μέγεθος χαρτιού στο δίσκο εισόδου.
2. Πραγματοποιήστε προεπισκόπηση της εργασίας εκτύπωσης πριν τη στείλετε στη συσκευή HP Photosmart.

3. Ελέγξτε τα γραφικά στο έγγραφο για να βεβαιωθείτε ότι το μέγεθός τους χωρά στην εκτυπώσιμη περιοχή της συσκευής HP Photosmart.
4. Ακυρώστε την εργασία εκτύπωσης εάν τα γραφικά δεν χωρούν στην εκτυπώσιμη περιοχή της σελίδας.

 **Συμβουλή** Ορισμένες εφαρμογές λογισμικού σας δίνουν τη δυνατότητα να κλιμακώσετε το έγγραφο ώστε να προσαρμόζεται στο μέγεθος του χαρτιού που έχει επιλεγεί τελευταίο. Επιπλέον, μπορείτε να κλιμακώσετε το μέγεθος ενός εγγράφου από το πλαίσιο διαλόγου εκτύπωσης **Ιδιότητες**.

Αιτία: Το χαρτί δεν έχει τοποθετηθεί σωστά.

Λύση: Εάν η τροφοδοσία δεν γίνεται σωστά, μπορεί να προκληθεί περικοπή ορισμένων τμημάτων του εγγράφου.

Αφαιρέστε τη στοίβα χαρτιού από το δίσκο εισόδου και στη συνέχεια τοποθετήστε ξανά το χαρτί ακολουθώντας τα παρακάτω βήματα.

Για περισσότερες πληροφορίες, ανατρέξτε στην ενότητα:

[«Τοποθέτηση χαρτιού»](#) στη σελίδα 18

Εμφανίστηκε μια κενή σελίδα κατά την εκτύπωση

Αιτία: Εάν εκτυπώνετε ασπρόμαυρο κείμενο και εκτυπώνεται μια κενή σελίδα από τη συσκευή HP Photosmart, το δοχείο μαύρης μελάνης ίσως να είναι άδειο.

Λύση: Ελέγξτε τα εκτιμώμενα επίπεδα μελάνης των δοχείων. Εάν το επίπεδο των δοχείων μελάνης είναι χαμηλό ή τα δοχεία είναι άδεια, πρέπει να τα αντικαταστήσετε.

Εάν υπάρχει μελάνη στα δοχεία αλλά εξακολουθείτε να αντιμετωπίζετε πρόβλημα, εκτυπώστε μια αναφορά ελέγχου λειτουργίας για να δείτε εάν υπάρχει πρόβλημα στα δοχεία μελάνης. Εάν η αναφορά ελέγχου λειτουργίας εμφανίσει πρόβλημα, καθαρίστε τα δοχεία μελάνης. Εάν το πρόβλημα εξακολουθεί, ίσως πρέπει να αντικαταστήσετε τα δοχεία μελάνης.

Για περισσότερες πληροφορίες σχετικά με τα δοχεία μελάνης, ανατρέξτε στο θέμα [«Αντιμετώπιση προβλημάτων δοχείων μελάνης»](#) στη σελίδα 80.

Αιτία: Το έγγραφο που εκτυπώνετε περιέχει μια επιπλέον κενή σελίδα.

Λύση: Ανοίξτε το αρχείο εγγράφων στην εφαρμογή λογισμικού που χρησιμοποιείτε και αφαιρέστε τυχόν επιπλέον σελίδες στο τέλος του εγγράφου.

Αιτία: Η συσκευή HP Photosmart πήρε δύο φύλλα χαρτιού.

Λύση: Εάν στη συσκευή HP Photosmart έχουν απομείνει μόνο μερικά φύλλα, τοποθετήστε περισσότερο χαρτί στο δίσκο εισόδου. Εάν υπάρχει αρκετό χαρτί στο

δίσκο εισόδου, αφαιρέστε το, στοιβάξτε το πάνω σε μια επίπεδη επιφάνεια και ξανατοποθετήστε το στο δίσκο εισόδου.

Για περισσότερες πληροφορίες, ανατρέξτε στην ενότητα:

«[Τοποθέτηση χαρτιού](#)» στη σελίδα 18

Αιτία: Η προστατευτική πλαστική ταινία δεν αφαιρέθηκε ολόκληρη από το δοχείο μελάνης.

Λύση: Ελέγξτε κάθε δοχείο μελάνης. Η ταινία μπορεί να αφαιρέθηκε από τις χάλκινες επαφές, αλλά μπορεί να καλύπτει ακόμα τα ακροφύσια μελάνης. Εάν η ταινία καλύπτει τα ακροφύσια μελάνης, αφαιρέστε την προσεκτικά από τα δοχεία μελάνης. Μην αγγίζετε τα ακροφύσια μελάνης ή τις χάλκινες επαφές.

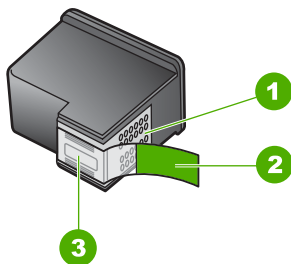

1	Χάλκινες επαφές
2	Πλαστική ταινία με ροζ προεξοχή (πρέπει να αφαιρεθεί πριν την εγκατάσταση)
3	Ακροφύσια μελάνης κάτω από την ταινία



Μελάνη διαχέεται στο εσωτερικό του HP Photosmart κατά την εκτύπωση φωτογραφίας

Αιτία: Οι ρυθμίσεις εκτύπωσης χωρίς περίγραμμα απαιτούν την τοποθέτηση φωτογραφικού χαρτιού στον αντίστοιχο δίσκο. Δεν χρησιμοποιείτε σωστό τύπο χαρτιού.

Λύση: Βεβαιωθείτε ότι έχετε τοποθετήσει φωτογραφικό χαρτί στον αντίστοιχο δίσκο πριν εκτυπώσετε μια εργασία εκτύπωσης χωρίς περίγραμμα.

Αντιμετώπιση προβλημάτων κάρτας μνήμης

Χρησιμοποιήστε αυτήν την ενότητα για την επίλυση των παρακάτω προβλημάτων κάρτας μνήμης:

- [Η κάρτα μνήμης δε λειτουργεί πλέον στην ψηφιακή φωτογραφική μηχανή μου](#)
- [Η συσκευή HP Photosmart δεν διαβάζει την κάρτα μνήμης](#)
- [Η φωτεινή ένδειξη Φωτογραφία δίπλα στις υποδοχές της κάρτας μνήμης αναβοσβήνει](#)
- [Η φωτεινή ένδειξη προσοχής αναβοσβήνει όταν τοποθετώ την κάρτα μνήμης](#)
- [Οι φωτογραφίες στην κάρτα μνήμης δεν μεταφέρονται στον υπολογιστή μου](#)

Η κάρτα μνήμης δε λειτουργεί πλέον στην ψηφιακή φωτογραφική μηχανή μου

Αιτία: Μορφοποιήσατε την κάρτα σε υπολογιστή Windows XP. Ως προεπιλογή, τα Windows XP διαμορφώνουν μια κάρτα μνήμης 8 MB ή λιγότερο και 64 MB ή περισσότερο με τη μορφή FAT32. Οι ψηφιακές φωτογραφικές μηχανές και άλλες συσκευές χρησιμοποιούν τη μορφή FAT (FAT16 ή FAT12) και δεν μπορούν να αναγνωρίσουν μια μορφοποιημένη κάρτα FAT32.

Λύση: Επαναμορφοποιήστε την κάρτα μνήμης στη φωτογραφική μηχανή ή σε έναν υπολογιστή Windows XP επιλέγοντας τη μορφή FAT.

Η συσκευή HP Photosmart δεν διαβάζει την κάρτα μνήμης

Αιτία: Η κάρτα έχει τοποθετηθεί με την λάθος πλευρά ή ανάποδα.

Λύση: Γυρίστε την κάρτα μνήμης ώστε η ετικέτα να είναι στραμμένη προς τα επάνω και οι επαφές προς τη συσκευή HP Photosmart και σπρώξτε την κάρτα στην κατάλληλη υποδοχή μέχρι να ανάψει η φωτεινή ένδειξη φωτογραφιών.

Εάν δεν τοποθετήσετε σωστά την κάρτα μνήμης, η συσκευή HP Photosmart δεν θα ανταποκρίνεται και η φωτεινή ένδειξη φωτογραφιών (κοντά στις υποδοχές καρτών μνήμης) δεν θα ενεργοποιηθεί.

Μετά τη σωστή τοποθέτηση της κάρτας μνήμης, η φωτεινή ένδειξη φωτογραφιών θα ανασβोσβήσει για λίγα δευτερόλεπτα, και στη συνέχεια θα παραμείνει αναμμένη.

Αιτία: Η κάρτα μνήμης δεν έχει εισαχθεί πλήρως.

Λύση: Πρέπει να εισάγετε πλήρως την κάρτα μνήμης στην κατάλληλη υποδοχή της συσκευής HP Photosmart.

Εάν δεν τοποθετήσετε σωστά την κάρτα μνήμης, η συσκευή HP Photosmart δεν θα ανταποκρίνεται και η φωτεινή ένδειξη φωτογραφιών (κοντά στις υποδοχές καρτών μνήμης) δεν θα ενεργοποιηθεί.

Μετά τη σωστή τοποθέτηση μιας κάρτας μνήμης, η φωτεινή ένδειξη φωτογραφιών θα ανασβοσβήσει για λίγα δευτερόλεπτα, και στη συνέχεια θα παραμείνει αναμμένη.

Αιτία: Έχετε τοποθετήσει περισσότερες από μία κάρτες μνήμης στις υποδοχές καρτών.

Λύση: Εάν έχετε τοποθετήσει περισσότερες από μία κάρτες μνήμης, αφαιρέστε μία από τις κάρτες μνήμης. Μπορείτε να χρησιμοποιείτε μόνο μία κάρτα μνήμης τη φορά.

Αιτία: Το σύστημα αρχείων είναι κατεστραμμένο.

Λύση: Ελέγξτε την οθόνη του υπολογιστή για την εμφάνιση μηνύματος σφάλματος που σας ειδοποιεί ότι οι εικόνες στην κάρτα μνήμης είναι καταστραμμένες.

Εάν το σύστημα αρχείων στην κάρτα είναι κατεστραμμένο, επαναμορφοποιήστε την κάρτα στην ψηφιακή φωτογραφική μηχανή.

△ **Προσοχή** Η διαμόρφωση της κάρτας μνήμης θα διαγράψει όλες τις φωτογραφίες που μπορεί να υπάρχουν στην κάρτα. Εάν προηγουμένως μεταφέρατε τις φωτογραφίες από την κάρτα μνήμης σε υπολογιστή, δοκιμάστε να εκτυπώσετε τις φωτογραφίες από τον υπολογιστή. Αλλιώς, θα χρειαστεί να τραβήξετε και πάλι τις φωτογραφίες που μπορεί να χάσετε.

Η φωτεινή ένδειξη Φωτογραφία δίπλα στις υποδοχές της κάρτας μνήμης αναβοσβήνει

Αιτία: Η συσκευή HP Photosmart διαβάζει την κάρτα μνήμης.

Λύση: Μην αφαιρείτε την κάρτα μνήμης όσο αναβοσβήνει η φωτεινή ένδειξη Φωτογραφία. Εάν η φωτεινή ένδειξη αναβοσβήνει, αυτό σημαίνει ότι η συσκευή HP Photosmart πραγματοποιεί πρόσβαση στην κάρτα μνήμης. Περιμένετε μέχρι να σταθεροποιηθεί η φωτεινή ένδειξη. Εάν αφαιρέσετε την κάρτα μνήμης ενώ ο υπολογιστής έχει πρόσβαση σε αυτήν, ενδέχεται να καταστρέψετε τα δεδομένα της κάρτας ή να προκαλέσετε βλάβη στη συσκευή HP Photosmart και την κάρτα.

Η φωτεινή ένδειξη προσοχής αναβοσβήνει όταν τοποθετώ την κάρτα μνήμης

Αιτία: Η συσκευή HP Photosmart εντόπισε σφάλμα στην κάρτα μνήμης.

Λύση: Αφαιρέστε και τοποθετήστε ξανά την κάρτα μνήμης. Μπορεί να μην την έχετε τοποθετήσει σωστά. Γυρίστε την κάρτα μνήμης ώστε η ετικέτα να είναι στραμμένη προς τα επάνω και οι επαφές προς τη συσκευή HP Photosmart και σπρώξτε την κάρτα στην κατάλληλη υποδοχή μέχρι να ανάψει η φωτεινή ένδειξη φωτογραφιών.

Εάν το πρόβλημα παραμένει, η κάρτα μνήμης μπορεί να είναι ελαττωματική.

Αιτία: Έχετε εισαγάγει περισσότερες από μία κάρτες μνήμης.

Λύση: Αφαιρέστε μια από τις κάρτες μνήμης. Μπορείτε να χρησιμοποιείτε μόνο μία κάρτα μνήμης τη φορά.

Οι φωτογραφίες στην κάρτα μνήμης δεν μεταφέρονται στον υπολογιστή μου

Αιτία: Το λογισμικό HP Photosmart δεν έχει εγκατασταθεί

Λύση: Εγκαταστήστε το λογισμικό HP Photosmart που συνοδεύει τη συσκευή HP Photosmart. Εάν έχει εγκατασταθεί, επανεκκινήστε τον υπολογιστή σας.

Για να εγκαταστήσετε το λογισμικό HP Photosmart

1. Εισαγάγετε το CD-ROM του HP Photosmart στη μονάδα CD-ROM του υπολογιστή σας και, στη συνέχεια, πραγματοποιήστε εκκίνηση του αρχείου εγκατάστασης.
2. Όταν σας ζητηθεί, κάντε κλικ στην επιλογή **Εγκατάσταση επιπρόσθετου λογισμικού** για να εγκαταστήσετε το λογισμικό HP Photosmart.
3. Ακολουθήστε τις οδηγίες που εμφανίζονται στην οθόνη και τις οδηγίες που παρέχονται στον Οδηγό εγκατάστασης που συνοδεύει τη συσκευή HP Photosmart.

Αιτία: Η συσκευή HP Photosmart είναι απενεργοποιημένη.

Λύση: Ενεργοποιήστε τη συσκευή HP Photosmart.

Αιτία: Ο υπολογιστής είναι απενεργοποιημένος.

Λύση: Ενεργοποιήστε τον υπολογιστή.

Αιτία: Η συσκευή HP Photosmart δεν είναι συνδεδεμένη σωστά στον υπολογιστή.

Λύση: Ελέγξτε τη σύνδεση από τη συσκευή HP Photosmart στον υπολογιστή σας. Βεβαιωθείτε ότι το καλώδιο USB είναι καλά συνδεδεμένο στη θύρα USB στο πίσω μέρος της συσκευής HP Photosmart. Βεβαιωθείτε ότι το άλλο άκρο του καλωδίου USB είναι συνδεδεμένο στη θύρα USB του υπολογιστή. Αφού συνδέσετε το καλώδιο σωστά, απενεργοποιήστε και ενεργοποιήστε ξανά τη συσκευή HP Photosmart.

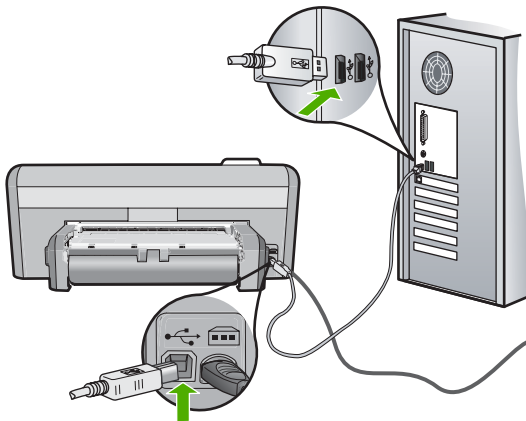

Για περισσότερες πληροφορίες σχετικά με την εγκατάσταση της συσκευής HP Photosmart και τη σύνδεση της με τον υπολογιστή σας, δείτε τον Οδηγό εγκατάστασης που συνοδεύει τη συσκευή HP Photosmart.

Αντιμετώπιση προβλημάτων εκτύπωσης σε CD/DVD

Χρησιμοποιήστε αυτή την ενότητα να επιλύσετε τυχόν προβλήματα που μπορεί να προκληθούν κατά την εκτύπωση σε επιφάνειες CD/DVD με τη συσκευή HP Photosmart.

Αυτή η ενότητα περιλαμβάνει τα παρακάτω θέματα:

- [Η συσκευή HP Photosmart δεν ανιχνεύει τη θήκη CD/DVD](#)
- [Η συσκευή HP Photosmart δεν ανιχνεύει CD/DVD στη θήκη](#)
- [Η συσκευή HP Photosmart σταμάτησε να λειτουργεί κατά την εκτύπωση CD/DVD](#)
- [Η εικόνα στον εκτυπωμένο δίσκο είναι περικομμένη και υπάρχει μελάνι στη θήκη CD/DVD](#)
- [Η συσκευή HP Photosmart εκτυπώνει σε μη εκτυπώσιμη περιοχή του δίσκου](#)
- [Το σχέδιο δεν είναι κεντραρισμένο στο δίσκο μου](#)
- [Δεν στεγνώνει το μελάνι στο CD/DVD](#)
- [Η συσκευή HP Photosmart αναφέρει ένα σφάλμα αντιστοιχίας μεγέθους CD/DVD](#)
- [Η θήκη CD/DVD έχει κολλήσει στην περιοχή αποθήκευσης](#)

Η συσκευή HP Photosmart δεν ανιχνεύει τη θήκη CD/DVD

Αιτία: Ενδέχεται η θήκη CD/DVD να μην έχει εισέλθει αρκετά μέσα στο δίσκο CD/DVD.

Λύση: Πιέστε τη θήκη CD/DVD μέσα στο δίσκο CD/DVD μέχρι οι γραμμές της θήκης να ευθυγραμμιστούν με τις λευκές γραμμές του δίσκου. Η πλευρά της θήκης που επισημαίνεται με βέλη εισέρχεται πρώτη μέσα στο δίσκο CD/DVD.

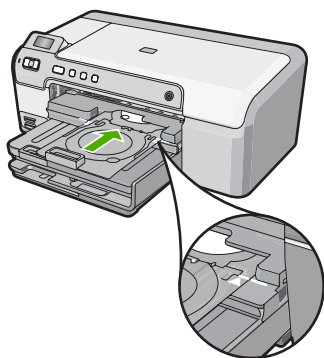

Αιτία: Ενδέχεται να έχετε τοποθετήσει τη θήκη CD/DVD πίσω στην περιοχή αποθήκευσης.

Λύση: Αφαιρέστε τη θήκη CD/DVD από την περιοχή αποθήκευσης κάτω από τον κύριο δίσκο εισόδου. Χαμηλώστε το δίσκο CD/DVD (βρίσκεται ακριβώς κάτω από τον πίνακα ελέγχου).

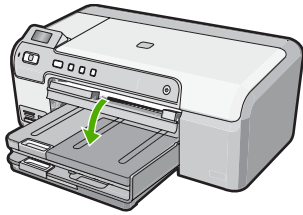

Ελέγξτε ότι έχετε τοποθετήσει έναν εκτυπώσιμο δίσκο στη θήκη CD/DVD με την εκτυπώσιμη πλευρά προς τα επάνω. Πιέστε τη θήκη CD/DVD μέσα στο δίσκο CD/DVD μέχρι οι γραμμές της θήκης να ευθυγραμμιστούν με τις λευκές γραμμές του δίσκου. Η πλευρά της θήκης που επισημαίνεται με βέλη εισέρχεται πρώτη μέσα στο δίσκο CD/DVD.

Αιτία: Ενδέχεται ο δίσκος να είναι τοποθετημένος απευθείας μέσα στο δίσκο CD/DVD χωρίς να τον έχετε τοποθετήσει στη θήκη CD/DVD.

Λύση: Αφαιρέστε τη θήκη CD/DVD από την περιοχή αποθήκευσης κάτω από τον κύριο δίσκο εισόδου. Αφαιρέστε τον εκτυπώσιμο δίσκο από το δίσκο CD/DVD και τοποθετήστε τον στη θήκη CD/DVD με την εκτυπώσιμη πλευρά προς τα επάνω. Πιέστε τη θήκη μέσα στο δίσκο CD/DVD μέχρι οι γραμμές της θήκης να ευθυγραμμιστούν με τις λευκές γραμμές του δίσκου. Η πλευρά της θήκης που επισημαίνεται με βέλη εισέρχεται πρώτη μέσα στο δίσκο CD/DVD.

Αιτία: Κατά την εκτύπωση πολλαπλών CD/DVD σε μια εργασία εκτύπωσης, εμφανίζεται μήνυμα στη συσκευή HP Photosmart για να τοποθετήσετε τον επόμενο δίσκο.

Λύση: Αφαιρέστε τη θήκη CD/DVD από το δίσκο CD/DVD. Αφαιρέστε το εκτυπωμένο CD/DVD από τη θήκη. Τοποθετήστε τον επόμενο δίσκο στη θήκη CD/DVD με την εκτυπώσιμη πλευρά προς τα επάνω και τοποθετήστε ξανά τη θήκη στο δίσκο CD/DVD μέχρι οι γραμμές της θήκης να ευθυγραμμιστούν με τις λευκές γραμμές του δίσκου. Όταν η συσκευή HP Photosmart ανιχνεύσει τη θήκη, το μήνυμα εξαφανίζεται.

Η συσκευή HP Photosmart δεν ανιχνεύει CD/DVD στη θήκη

Αιτία: Η θήκη CD/DVD είναι τοποθετημένη στο δίσκο CD/DVD χωρίς να υπάρχει CD/DVD στη θήκη.

Λύση: Αφαιρέστε τη θήκη CD/DVD από το δίσκο CD/DVD. Τοποθετήστε έναν εκτυπώσιμο δίσκο στη θήκη CD/DVD με την εκτυπώσιμη πλευρά προς τα επάνω και τοποθετήστε ξανά τη θήκη στο δίσκο CD/DVD μέχρι οι γραμμές της θήκης να ευθυγραμμιστούν με τις λευκές γραμμές του δίσκου.

Αιτία: Ενδέχεται να έχετε τοποθετήσει το CD/DVD ανάποδα στη θήκη.

Λύση: Αφαιρέστε τη θήκη CD/DVD από το δίσκο CD/DVD. Τοποθετήστε έναν εκτυπώσιμο δίσκο στη θήκη CD/DVD με την εκτυπώσιμη πλευρά προς τα επάνω και τοποθετήστε ξανά τη θήκη στο δίσκο CD/DVD μέχρι οι γραμμές της θήκης να ευθυγραμμιστούν με τις λευκές γραμμές του δίσκου.

Η συσκευή HP Photosmart σταματάει να λειτουργεί κατά την εκτύπωση CD/DVD

Αιτία: Η συσκευή HP Photosmart τραβά τη θήκη CD/DVD στο εσωτερικό της καθώς εκτυπώνει στο CD/DVD. Η θήκη ενδέχεται να εξέχει περίπου 7,5 εκ. (3 ίντσες) από το πίσω μέρος της συσκευής. Αν δεν υπάρχει αρκετός χώρος πίσω από τη συσκευή HP Photosmart, η θήκη σταματάει και η εκτύπωση διακόπτεται.

Λύση: Βεβαιωθείτε ότι πίσω από τη συσκευή HP Photosmart υπάρχει ελεύθερος χώρος τουλάχιστον 7,5 cm (3 ίντσες). Επίσης, βεβαιωθείτε ότι η υποδοχή στο πίσω μέρος της συσκευής HP Photosmart δεν είναι μπλοκαρισμένη.

Η εικόνα στον εκτυπωμένο δίσκο είναι περικομμένη και υπάρχει μελάνι στη θήκη CD/DVD

Αιτία: Το CD/DVD δεν είναι σωστά τοποθετημένο στη θήκη CD/DVD

Λύση: Εάν τοποθετείτε ένα CD/DVD κανονικού μεγέθους (120 mm) στη θήκη CD/DVD για εκτύπωση, **μην** αναποδογυρίσετε τον μπλε δακτύλιο επάνω από το δίσκο. Ο μπλε δακτύλιος πρέπει να χρησιμοποιείται μόνο για εκτύπωση σε CD/DVD μικρού μεγέθους (80 mm).

Πριν δοκιμάσετε ξανά, καθαρίστε τη θήκη CD/DVD για να αφαιρέσετε το μελάνι. Με αυτόν τον τρόπο εμποδίζεται η εναπόθεση μελανιού στο εσωτερικό της συσκευής και επίσης προστατεύονται οι δίσκοι σας, τα χέρια σας και τα ρούχα σας από τη δημιουργία λεκέδων.

Αφού καθαρίσετε και στεγνώσετε τη θήκη CD/DVD, τοποθετήστε ένα νέο εκτυπώσιμο δίσκο στη θήκη με την εκτυπώσιμη πλευρά προς τα επάνω. Αφήστε τον μπλε δακτύλιο στην αρχική του θέση στην αντίθετη πλευρά της θήκης από αυτή που βρίσκεται ο δίσκος, όπως φαίνεται παρακάτω. Τοποθετήστε ξανά τη θήκη μέσα στο δίσκο CD/DVD μέχρι οι γραμμές της θήκης να ευθυγραμμιστούν με τις λευκές γραμμές του δίσκου και δοκιμάστε ξανά την εκτύπωση.

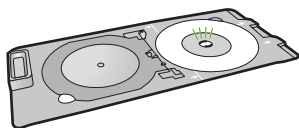

Η συσκευή HP Photosmart εκτυπώνει σε μη εκτυπώσιμη περιοχή του δίσκου

Αιτία: Το σχέδιό σας δεν έχει το σωστό μέγεθος για το CD/DVD που είναι τοποθετημένο.

Λύση: Βεβαιωθείτε ότι το σχέδιο που εκτυπώνετε είναι κατάλληλο για το μέγεθος του μέσου που έχετε τοποθετήσει στη θήκη CD/DVD, συμπεριλαμβανομένης της

διαμέτρου του εσωτερικού και του εξωτερικού δακτυλίου. Αλλάξτε τις ρυθμίσεις λογισμικού για να κεντράρετε και να αλλάξετε το μέγεθος του σχεδίου σας σύμφωνα με το δίσκο που χρησιμοποιείτε. Για πρόσθετες πληροφορίες, ανατρέξτε στην τεκμηρίωση ή στην ηλεκτρονική βοήθεια του λογισμικού σας.

Αιτία: Ενδέχεται να έχετε τοποθετήσει το CD/DVD ανάποδα στη θήκη.

Λύση: Αν έχετε κάνει ήδη εγγραφή των περιεχομένων στο CD/DVD, ίσως πρέπει να κάνετε ξανά εγγραφή των περιεχομένων σε ένα νέο δίσκο. Τοποθετήστε το νέο δίσκο στη θήκη CD/DVD με την εκτυπώσιμη πλευρά προς τα επάνω. Τοποθετήστε ξανά τη θήκη μέσα στο δίσκο CD/DVD μέχρι οι γραμμές της θήκης να ευθυγραμμιστούν με τις λευκές γραμμές του δίσκου και δοκιμάστε ξανά την εκτύπωση.

Το σχέδιο δεν είναι κεντραρισμένο στο δίσκο μου

Αιτία: Οι ρυθμίσεις του σχεδίου ίσως να μην είναι σωστές.

Λύση: Αλλάξτε τις ρυθμίσεις λογισμικού για να κεντράρετε και να αλλάξετε το μέγεθος του σχεδίου σας σύμφωνα με το δίσκο που χρησιμοποιείτε. Για πρόσθετες πληροφορίες, ανατρέξτε στην τεκμηρίωση ή στην ηλεκτρονική βοήθεια του λογισμικού σας.

Δεν στεγνώνει το μελάνι στο CD/DVD

Αιτία: Η επιφάνεια του δίσκου δεν είναι συμβατή για εκτύπωση.

Λύση: Βεβαιωθείτε ότι το CD/DVD που χρησιμοποιείτε είναι συμβατό για εκτύπωση σε εκτυπωτή ψεκασμού. Οι εκτυπώσιμοι δίσκοι για εκτυπωτή ψεκασμού έχουν μια λευκή επιφάνεια εκτύπωσης. (Μερικοί δίσκοι έχουν επίσης μια ασημί επιφάνεια εκτύπωσης.)

Αιτία: Ενδέχεται να έχετε τοποθετήσει το CD/DVD ανάποδα στη θήκη.

Λύση: Αν έχετε κάνει ήδη εγγραφή των περιεχομένων στο CD/DVD, ίσως πρέπει να κάνετε ξανά εγγραφή των περιεχομένων σε ένα νέο δίσκο. Τοποθετήστε το νέο δίσκο στη θήκη CD/DVD με την εκτυπώσιμη πλευρά προς τα επάνω. Τοποθετήστε ξανά τη θήκη μέσα στο δίσκο CD/DVD μέχρι οι γραμμές της θήκης να ευθυγραμμιστούν με τις λευκές γραμμές του δίσκου και δοκιμάστε ξανά την εκτύπωση.

Η συσκευή HP Photosmart αναφέρει ένα σφάλμα αντιστοιχίας μεγέθους CD/DVD

Αιτία: Το μέγεθος του CD/DVD που είναι τοποθετημένο στη θήκη CD/DVD δεν ταιριάζει με το μέγεθος που καθορίσατε όταν ξεκινήσατε την εργασία εκτύπωσης από τον υπολογιστή.

Λύση: Ακυρώστε την εργασία εκτύπωσης και αντικαταστήστε το CD/DVD που είναι τοποθετημένο στη θήκη CD/DVD με ένα CD/DVD που έχει το ίδιο μέγεθος με αυτό

που καθορίσατε στην εργασία εκτύπωσης, ή αλλάξτε τις ρυθμίσεις εκτύπωσης στο λογισμικό.

Η θήκη CD/DVD έχει κολλήσει στην περιοχή αποθήκευσης

Αιτία: Ενδέχεται να έχετε τοποθετήσει τη θήκη CD/DVD πίσω στην περιοχή αποθήκευσης με ένα CD/DVD και ο μπλε δακτύλιος να είναι αναποδογυρισμένος επάνω στο δίσκο.

Λύση: Τραβήξτε τη θήκη CD/DVD τελείως έξω, μέχρι να νοιώσετε αντίσταση. Στη συνέχεια, τοποθετήστε ένα επίπεδο στομωμένο αντικείμενο (όπως ένα μαχαίρι ή κατασαβίδι) στην αριστερή γωνία της υποδοχής φύλαξης και πιέστε προς τα κάτω στον μπλε δακτύλιο. Πιέζοντας τον μπλε δακτύλιο προς τα κάτω, θα μπορέσετε να τραβήξετε τη θήκη CD/DVD έξω από την υποδοχή φύλαξης.

Σφάλματα

Αυτή η ενότητα περιλαμβάνει τις παρακάτω κατηγορίες μηνυμάτων που εμφανίζονται στη συσκευή σας:

- [Μηνύματα συσκευής](#)
- [Μηνύματα αρχείου](#)
- [Γενικά μηνύματα χρήστη](#)
- [Μηνύματα χαρτιού](#)
- [Μηνύματα τροφοδοσίας και σύνδεσης](#)
- [Μηνύματα δοχείων μελάνης](#)

Μηνύματα συσκευής

Ακολουθεί μια λίστα με τα μηνύματα σφάλματος που σχετίζονται με τη συσκευή:

- [Ο φορέας είναι μπλοκαρισμένος](#)
- [Εμπλοκή φορέα](#)
- [Μπλοκάρισμα φορέα](#)
- [Λάθος έκδοση υλικολογισμικού](#)
- [Σφάλμα μηχανισμού](#)
- [Ανοιχτή υποδοχή CD/DVD](#)
- [Υποδοχή CD/DVD με εσφαλμένη ευθυγράμμιση](#)
- [Εισαγωγή θήκης CD/DVD](#)
- [Ανοίξτε την υποδοχή CD/DVD](#)
- [Δεν βρέθηκε η θήκη CD/DVD](#)
- [Δεν βρέθηκε το CD/DVD](#)
- [Λείπει το εξάρτημα εκτύπωσης διπλής όψευς](#)

Ο φορέας είναι μπλοκαρισμένος

Αιτία: Ο φορέας του δοχείου μελάνης είναι μπλοκαρισμένος.

Λύση: Απενεργοποιήστε τη συσκευή HP Photosmart και ανοίξτε τη θύρα πρόσβασης του δοχείου μελάνης για να αποκτήσετε πρόσβαση στο σύστημα του

φορέα κεφαλών εκτύπωσης. Αφαιρέστε όποια αντικείμενα εμποδίζουν το φορέα δοχείων μελάνης (συμπεριλαμβανομένων υλικών συσκευασίας), και στη συνέχεια ενεργοποιήστε ξανά το HP Photosmart.

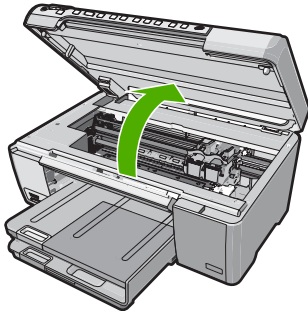

Για να συνεχίσετε, ακολουθήστε τα μηνύματα στην οθόνη.

Αιτία: Ο δίσκος CD/DVD είναι ανοιχτός.

Λύση: Κλείστε το δίσκο CD/DVD.

Εμπλοκή φορέα

Αιτία: Ο φορέας εκτύπωσης είναι μπλοκαρισμένος.

Λύση: Απενεργοποιήστε το HP Photosmart και ανοίξτε τη θύρα πρόσβασης του δοχείου μελάνης για να αποκτήσετε πρόσβαση στον χώρο του φορέα εκτύπωσης. Απομακρύνετε τα αντικείμενα που εμποδίζουν το φορέα εκτύπωσης (συμπεριλαμβανομένων των υλικών συσκευασίας) και ενεργοποιήστε ξανά τη συσκευή HP Photosmart.

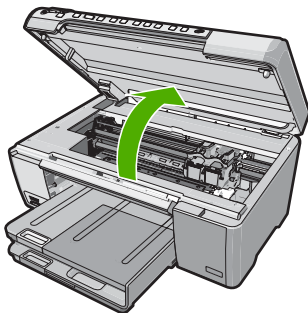

Ακολουθήστε τις οδηγίες στην οθόνη για να συνεχίσετε.

Μπλοκάρισμα φορέα

Αιτία: Ο φορέας του δοχείου μελάνης είναι μπλοκαρισμένος.

Λύση: Απενεργοποιήστε το HP Photosmart και ανοίξτε τη θύρα πρόσβασης του δοχείου μελάνης για να αποκτήσετε πρόσβαση στον χώρο του φορέα εκτύπωσης. Απομακρύνετε τα αντικείμενα που εμποδίζουν στο φορέα εκτύπωσης (συνπεριλαμβανομένων των υλικών συσκευασίας) και ενεργοποιήστε ξανά τη συσκευή HP Photosmart.

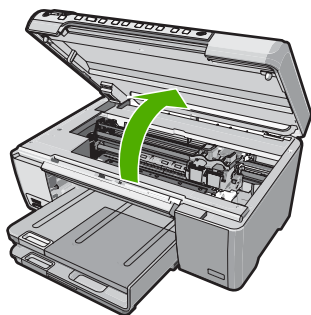

Ακολουθήστε τις οδηγίες στην οθόνη για να συνεχίσετε.

Λάθος έκδοση υλικολογισμικού

Αιτία: Ο αριθμός έκδοσης υλικολογισμικού της συσκευής HP Photosmart δεν ταιριάζει με τον αριθμό έκδοσης του λογισμικού.

Λύση: Για περισσότερες πληροφορίες σχετικά με την υποστήριξη και την εγγύηση, επισκεφθείτε την τοποθεσία της HP στο Web, στη διεύθυνση www.hp.com/support. Εάν σας ζητηθεί, επιλέξτε χώρα/περιοχή και κάντε κλικ στο **Επικοινωνία με την HP** για πληροφορίες σχετικά με την κλήση τεχνικής υποστήριξης.

Σφάλμα μηχανισμού

Αιτία: Η συσκευή HP Photosmart παρουσίασε εμπλοκή χαρτιού.

Λύση: Ξεμπλοκάρετε το χαρτί.

Για περισσότερες πληροφορίες, ανατρέξτε στην ενότητα:

«[Αποκατάσταση εμπλοκών χαρτιού](#)» στη σελίδα 78

Αιτία: Ο μηχανισμός του δοχείου μελάνης είναι μπλοκαρισμένος.

Λύση: Απενεργοποιήστε τη συσκευή HP Photosmart και ανοίξτε τη θύρα πρόσβασης του δοχείου μελάνης για να αποκτήσετε πρόσβαση στο σύστημα του φορέα κεφαλών εκτύπωσης. Αφαιρέστε όποια αντικείμενα εμποδίζουν το φορέα

δοχείων μελάνης (συμπεριλαμβανομένων υλικών συσκευασίας), και στη συνέχεια ενεργοποιήστε ξανά το HP Photosmart.

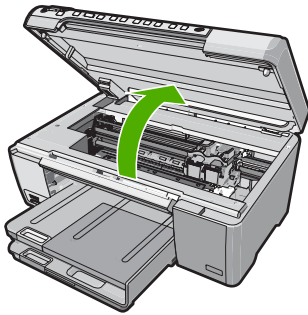

Για να συνεχίσετε, ακολουθήστε τα μηνύματα στην οθόνη.

Ανοιχτή υποδοχή CD/DVD

Αιτία: Η υποδοχή CD/DVD είναι ανοιχτή και μια εργασία εκτύπωσης έχει ξεκινήσει από τον υπολογιστή.

Λύση: Κλείστε την υποδοχή CD/DVD.

Υποδοχή CD/DVD με εσφαλμένη ευθυγράμμιση

Αιτία: Η θήκη CD/DVD δεν έχει τοποθετηθεί σωστά στην υποδοχή CD/DVD.

Λύση: Αφαιρέστε τη θήκη CD/DVD από την υποδοχή CD/DVD και μετά τοποθετήστε ξανά τη θήκη. Πρέπει να πιέσετε ομοίωμα τη θήκη CD/DVD μέσα στην υποδοχή. Πιέστε τη θήκη προς τα εμπρός μέχρι οι γραμμές της θήκης CD/DVD να ευθυγραμμιστούν με τις λευκές γραμμές της υποδοχής CD/DVD.

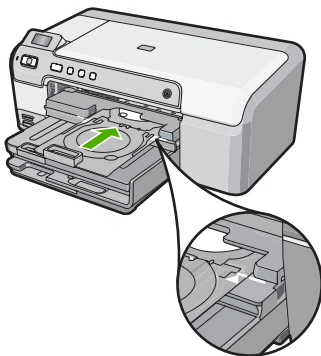

Εισαγωγή θήκης CD/DVD

Αιτία: Κατά την εργασία εκτύπωσης ενός μόνο CD/DVD, εμφανίζεται μήνυμα στη συσκευή HP Photosmart για να τοποθετήσετε τη θήκη CD/DVD.

Λύση: Τοποθετήστε τον εκτυπώσιμο δίσκο στη θήκη CD/DVD με την εκτυπώσιμη πλευρά προς τα επάνω. Χαμηλώστε το δίσκο CD/DVD. Πιέστε τη θήκη προς τα εμπρός μέχρι οι γραμμές της θήκης CD/DVD να ευθυγραμμιστούν με τις λευκές γραμμές της υποδοχής CD/DVD. Η πλευρά που επισημαίνεται με βέλη μπαίνει πρώτη μέσα στο δίσκο CD/DVD.

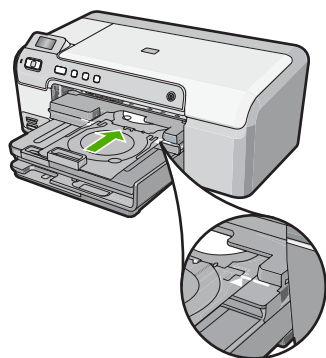

Για περισσότερες πληροφορίες, ανατρέξτε στην ενότητα:

«[Τοποθέτηση CD/DVD](#)» στη σελίδα 24

Αιτία: Κατά την εκτύπωση πολλαπλών CD/DVD σε μια εργασία εκτύπωσης, εμφανίζεται μήνυμα στη συσκευή HP Photosmart για να τοποθετήσετε τον επόμενο δίσκο.

Λύση: Αφαιρέστε τη θήκη CD/DVD από το δίσκο CD/DVD. Αφαιρέστε το εκτυπωμένο CD/DVD από τη θήκη. Τοποθετήστε τον επόμενο δίσκο στη θήκη CD/DVD με την εκτυπώσιμη πλευρά προς τα επάνω και τοποθετήστε ξανά τη θήκη στην υποδοχή CD/DVD μέχρι οι γραμμές της θήκης να ευθυγραμμιστούν με τις λευκές γραμμές της υποδοχής CD/DVD.

Ανοίξτε την υποδοχή CD/DVD

Αιτία: Ο δίσκος CD/DVD είναι ανοιχτός και μια εργασία εκτύπωσης CD/DVD έχει ξεκινήσει από τον υπολογιστή.

Λύση: Χαμηλώστε το δίσκο CD/DVD. Για να συνεχίσετε, πατήστε **OK**.

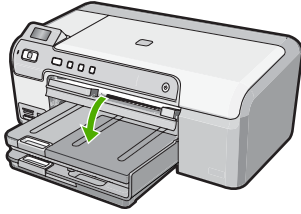

Δεν βρέθηκε η θήκη CD/DVD

Αιτία: Δεν έχετε τοποθετήσει τη θήκη CD/DVD ή δεν την έχετε σπρώξει όσο πρέπει προς τα μέσα.

Λύση: Τοποθετήστε τον εκτυπώσιμο δίσκο στη θήκη CD/DVD με την εκτυπώσιμη πλευρά προς τα επάνω. Χαμηλώστε το δίσκο CD/DVD. Πιέστε τη θήκη προς τα εμπρός μέχρι οι γραμμές της θήκης CD/DVD να ευθυγραμμιστούν με τις λευκές γραμμές της υποδοχής CD/DVD. Η πλευρά που επισημαίνεται με βέλη μπαίνει πρώτη μέσα στο δίσκο CD/DVD. Για να συνεχίσετε, πατήστε **OK**.

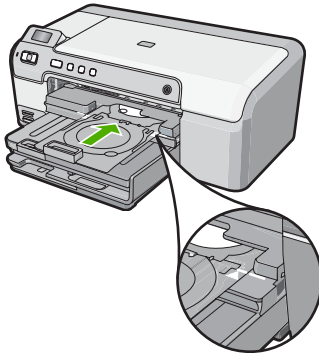

Δεν βρέθηκε το CD/DVD

Αιτία: Δεν βρέθηκε εκτυπώσιμο CD/DVD στη θήκη.

Λύση: Αφαιρέστε τη θήκη CD/DVD από το δίσκο CD/DVD. Τοποθετήστε τον εκτυπώσιμο δίσκο στη θήκη CD/DVD με την εκτυπώσιμη πλευρά προς τα επάνω και, στη συνέχεια, τοποθετήστε ξανά τη θήκη στο δίσκο CD/DVD μέχρι οι γραμμές της θήκης να ευθυγραμμιστούν με τις λευκές γραμμές του δίσκου CD/DVD. Για να συνεχίσετε, πατήστε **OK**.

Λείπει το εξάρτημα εκτύπωσης διπλής όψεως

Αιτία: Το εξάρτημα εκτύπωσης διπλής όψεως δεν είναι τοποθετημένο σωστά ή δεν είναι τοποθετημένο σωστά.

Λύση: Τοποθετήστε σταθερά το εξάρτημα εκτύπωσης διπλής όψεως στο πίσω μέρος της συσκευής μέχρι και οι δύο πλευρά να ασφαλίσουν στη θέση τους.

 **Σημείωση** Μην πιέσετε τα κουμπιά του εξαρτήματος που βρίσκονται στο πλάι κατά την τοποθέτηση του στη συσκευή. Χρησιμοποιήστε τα κουμπιά μόνο όταν αφαιρείτε το εξάρτημα από τη συσκευή.

Μηνύματα αρχείου

Ακολουθεί μια λίστα με τα μηνύματα σφάλματος που σχετίζονται με αρχεία:

- [Σφάλμα κατά την ανάγνωση ή την εγγραφή του αρχείου](#)
- [Μη αναγνώσιμα αρχεία. Δεν ήταν δυνατή η ανάγνωση των αρχείων NN](#)
- [Δεν βρέθηκαν φωτογραφίες](#)
- [Το αρχείο δεν βρέθηκε](#)
- [Μη έγκυρο όνομα αρχείου](#)
- [Αρχείο κατεστραμμένο](#)

Σφάλμα κατά την ανάγνωση ή την εγγραφή του αρχείου

Αιτία: Το λογισμικό HP Photosmart δεν μπόρεσε να ανοίξει ή να αποθηκεύσει το αρχείο.

Λύση: Ελέγξτε εάν έχετε πληκτρολογήσει το σωστό όνομα φακέλου και αρχείου.

Μη αναγνώσιμα αρχεία. Δεν ήταν δυνατή η ανάγνωση των αρχείων NN

Αιτία: Μερικά από τα αρχεία στην τοποθετημένη κάρτα μνήμης είναι κατεστραμμένα.

Λύση: Τοποθετήστε ξανά την κάρτα μνήμης στο HP Photosmart ή δοκιμάστε να μεταφέρετε τα αρχεία στον υπολογιστή σας χρησιμοποιώντας μια συσκευή ανάγνωσης κάρτας μνήμης ή ένα καλώδιο SB. Εάν έχετε ήδη μεταφέρει τα αρχεία στον υπολογιστή, δοκιμάστε να εκτυπώσετε τα αρχεία αυτά χρησιμοποιώντας το Λογισμικό HP Photosmart. Τα αντίγραφα ίσως να μην είναι κατεστραμμένα. Εάν αυτές οι λύσεις δεν διορθώσουν το πρόβλημα, η τελευταία επιλογή σας είναι να τραβήξετε ξανά τις φωτογραφίες με την ψηφιακή φωτογραφική μηχανή.

Δεν βρέθηκαν φωτογραφίες

Αιτία: Μερικά από τα αρχεία στην τοποθετημένη κάρτα μνήμης είναι κατεστραμμένα.

Λύση: Τοποθετήστε ξανά την κάρτα μνήμης στο HP Photosmart ή δοκιμάστε να μεταφέρετε τα αρχεία στον υπολογιστή σας χρησιμοποιώντας μια συσκευή ανάγνωσης κάρτας μνήμης ή ένα καλώδιο SB. Εάν έχετε ήδη μεταφέρει τα αρχεία στον υπολογιστή, δοκιμάστε να εκτυπώσετε τα αρχεία αυτά χρησιμοποιώντας το

Λογισμικό HP Photosmart. Τα αντίγραφα ίσως να μην είναι κατεστραμμένα. Εάν αυτές οι λύσεις δεν διορθώσουν το πρόβλημα, η τελευταία επιλογή σας είναι να τραβήξετε ξανά τις φωτογραφίες με την ψηφιακή φωτογραφική μηχανή.

Αιτία: Δεν βρέθηκαν φωτογραφίες στην κάρτα μνήμης.

Λύση: Τραβήξτε μερικές φωτογραφίες με τη ψηφιακή φωτογραφική σας μηχανή ή, εάν έχετε αποθηκεύσει πρόσφατα φωτογραφίες στον υπολογιστή σας, εκτυπώστε τις χρησιμοποιώντας το Λογισμικό HP Photosmart.

Το αρχείο δεν βρέθηκε

Αιτία: Δεν υπάρχει αρκετή διαθέσιμη μνήμη στον υπολογιστή για τη δημιουργία αρχείου προεπισκόπησης εκτύπωσης.

Λύση: Κλείστε μερικές εφαρμογές και δοκιμάστε ξανά να εκτελέσετε την εργασία.

Μη έγκυρο όνομα αρχείου

Αιτία: Το όνομα αρχείου που εισάγατε δεν είναι έγκυρο.

Λύση: Βεβαιωθείτε ότι δεν χρησιμοποιείτε μη έγκυρα σύμβολα στο όνομα του αρχείου.

 **Σημείωση** Αν και το όνομα αρχείου φαίνεται σωστό, μπορεί να περιέχει ακόμα μη έγκυρους χαρακτήρες. Αντικαταστήστε το υπάρχον όνομα αρχείου με ένα νέο όνομα.

Αρχείο κατεστραμμένο

Αιτία: Μερικά από τα αρχεία στην τοποθετημένη κάρτα μνήμης είναι κατεστραμμένα.

Λύση: Τοποθετήστε ξανά την κάρτα μνήμης στο HP Photosmart ή δοκιμάστε να μεταφέρετε τα αρχεία στον υπολογιστή σας χρησιμοποιώντας μια συσκευή ανάγνωσης κάρτας μνήμης ή ένα καλώδιο SB. Εάν έχετε ήδη μεταφέρει τα αρχεία στον υπολογιστή, δοκιμάστε να εκτυπώσετε τα αρχεία αυτά χρησιμοποιώντας το Λογισμικό HP Photosmart. Τα αντίγραφα ίσως να μην είναι κατεστραμμένα. Εάν αυτές οι λύσεις δεν διορθώσουν το πρόβλημα, η τελευταία επιλογή σας είναι να τραβήξετε ξανά τις φωτογραφίες με την ψηφιακή φωτογραφική μηχανή.

Αιτία: Το σύστημα αρχείων είναι κατεστραμμένο.

Λύση: Ελέγξτε την οθόνη του υπολογιστή για την εμφάνιση μηνύματος σφάλματος που σας ειδοποιεί ότι οι εικόνες στην κάρτα μνήμης είναι καταστραμμένες.

Εάν το σύστημα αρχείων στην κάρτα είναι κατεστραμμένο, επαναμορφοποιήστε την κάρτα στην ψηφιακή φωτογραφική μηχανή.

△ **Προσοχή** Η διαμόρφωση της κάρτας μνήμης θα διαγράψει όλες τις φωτογραφίες που μπορεί να υπάρχουν στην κάρτα. Εάν προηγουμένως μεταφέρατε τις φωτογραφίες από την κάρτα μνήμης σε υπολογιστή, δοκιμάστε να εκτυπώσετε τις φωτογραφίες από τον υπολογιστή. Αλλιώς, θα χρειαστεί να τραβήξετε και πάλι τις φωτογραφίες που μπορεί να χάσετε.

Γενικά μηνύματα χρήστη

Ακολουθεί μια λίστα με τα μηνύματα που σχετίζονται με κοινά σφάλματα χρήστη:

- [Σφάλμα κάρτας μνήμης](#)
- [Αποσυνδέθηκε](#)
- [Δεν υπάρχει χώρος στο δίσκο](#)
- [Σφάλμα πρόσβασης κάρτας](#)
- [Χρησιμοποιήστε μόνο μία κάρτα τη φορά](#)
- [Η κάρτα δεν έχει τοποθετηθεί σωστά](#)
- [Η κάρτα δεν έχει τοποθετηθεί πλήρως](#)
- [Η κάρτα είναι κατεστραμμένη](#)
- [Το CD/DVD είναι τοποθετημένο ανάποδα](#)
- [Πρόβλημα εκτύπωσης CD/DVD](#)
- [Εσφαλμένη αντιστοιχία μεγέθους CD/DVD](#)

Σφάλμα κάρτας μνήμης

Αιτία: Υπάρχουν δύο ή περισσότερες κάρτες μνήμης τοποθετημένες στη συσκευή HP Photosmart ταυτόχρονα.

Λύση: Αφήστε μόνο μία κάρτα μνήμης. Η συσκευή HP Photosmart διαβάζει την κάρτα μνήμης και εμφανίζει την πρώτη φωτογραφία που είναι αποθηκευμένη στην κάρτα.

Αιτία: Έχετε τοποθετήσει την κάρτα μνήμης Compact Flash με την λάθος πλευρά ή ανάποδα.

Λύση: Αφαιρέστε την κάρτα μνήμης και τοποθετήστε τη σωστά. Η ετικέτα της κάρτας Compact Flash είναι στραμμένη προς τα πάνω και πρέπει κανονικά να διαβάζεται μόλις την τοποθετήσετε στην υποδοχή.

Αιτία: Δεν έχετε τοποθετήσει πλήρως την κάρτα μνήμης.

Λύση: Αφαιρέστε την κάρτα μνήμης και επανατοποθετήστε την στην υποδοχή έως ότου σταματήσει.

Αποσυνδέθηκε

Αιτία: Η εμφάνιση αυτού του μηνύματος σφάλματος μπορεί να οφείλεται σε διάφορες συνθήκες.

- Ο υπολογιστής δεν είναι ενεργοποιημένος.
- Ο υπολογιστής δεν είναι συνδεδεμένος με τη συσκευή HP Photosmart.
- Το λογισμικό που συνοδεύει τη συσκευή HP Photosmart δεν εγκαταστάθηκε σωστά.
- Το λογισμικό που συνοδεύει τη συσκευή HP Photosmart έχει εγκατασταθεί, αλλά δεν εκτελείται.

Λύση: Βεβαιωθείτε ότι ο υπολογιστής είναι ενεργοποιημένος και συνδεδεμένος με τη συσκευή HP Photosmart. Βεβαιωθείτε, επίσης, ότι έχετε εγκαταστήσει το λογισμικό που συνοδεύει τη συσκευή HP Photosmart.

Για περισσότερες πληροφορίες, ανατρέξτε στην ενότητα:

«[Προβλήματα επικοινωνίας κατά τη σύνδεση μέσω USB](#)» στη σελίδα 75

Δεν υπάρχει χώρος στο δίσκο

Αιτία: Δεν υπάρχει αρκετή διαθέσιμη μνήμη στον υπολογιστή για να εκτελεστεί η εργασία.

Λύση: Κλείστε μερικές εφαρμογές και δοκιμάστε ξανά να εκτελέσετε την εργασία.

Σφάλμα πρόσβασης κάρτας

Αιτία: Υπάρχουν δύο ή περισσότερες κάρτες μνήμης τοποθετημένες στη συσκευή HP Photosmart ταυτόχρονα.

Λύση: Αφήστε μόνο μία κάρτα μνήμης. Η συσκευή HP Photosmart διαβάζει την κάρτα μνήμης και εμφανίζει την πρώτη φωτογραφία που είναι αποθηκευμένη στην κάρτα.

Αιτία: Έχετε τοποθετήσει την κάρτα μνήμης Compact Flash με την λάθος πλευρά ή ανάποδα.

Λύση: Αφαιρέστε την κάρτα μνήμης και τοποθετήστε τη σωστά. Η ετικέτα της κάρτας Compact Flash είναι στραμμένη προς τα πάνω και πρέπει κανονικά να διαβάζεται μόλις την τοποθετήσετε στην υποδοχή.

Αιτία: Δεν έχετε τοποθετήσει πλήρως την κάρτα μνήμης.

Λύση: Αφαιρέστε την κάρτα μνήμης και επανατοποθετήστε την στην υποδοχή έως ότου σταματήσει.

Χρησιμοποιήστε μόνο μία κάρτα τη φορά

Αιτία: Έχετε τοποθετήσει πολλαπλές κάρτες μνήμης στη συσκευή HP Photosmart.

Λύση: Μπορείτε να τοποθετήσετε μόνο μία κάρτα μνήμης τη φορά.

Εάν τοποθετήσετε περισσότερες από μία κάρτες μνήμης, η φωτεινή ένδειξη Προσοχής θα αναβοσβήνει γρήγορα και στην οθόνη του υπολογιστή θα εμφανιστεί ένα μήνυμα σφάλματος. Αφαιρέστε την επιπλέον κάρτα μνήμης για να επιλύσετε το πρόβλημα.

Η κάρτα δεν έχει τοποθετηθεί σωστά

Αιτία: Η κάρτα έχει τοποθετηθεί με την λάθος πλευρά ή ανάποδα.

Λύση: Γυρίστε την κάρτα μνήμης ώστε η ετικέτα να είναι στραμμένη προς τα επάνω και οι επαφές προς τη συσκευή HP Photosmart και σπρώξτε την κάρτα στην κατάλληλη υποδοχή μέχρι να ανάψει η φωτεινή ένδειξη φωτογραφιών.

Εάν δεν τοποθετήσετε σωστά την κάρτα μνήμης, η συσκευή HP Photosmart δεν θα ανταποκρίνεται και η φωτεινή ένδειξη φωτογραφιών (κοντά στις υποδοχές καρτών μνήμης) δεν θα ενεργοποιηθεί.

Μετά τη σωστή τοποθέτηση της κάρτας μνήμης, η φωτεινή ένδειξη φωτογραφιών θα αναβοσβήσει για λίγα δευτερόλεπτα, και στη συνέχεια θα παραμείνει αναμμένη.

Η κάρτα δεν έχει τοποθετηθεί πλήρως

Αιτία: Η κάρτα δεν έχει τοποθετηθεί πλήρως.

Λύση: Βεβαιωθείτε ότι εισάγετε πλήρως την κάρτα μνήμης στην κατάλληλη υποδοχή της συσκευής HP Photosmart.

Εάν δεν τοποθετήσετε σωστά την κάρτα μνήμης, η συσκευή HP Photosmart δεν θα ανταποκρίνεται και η φωτεινή ένδειξη φωτογραφιών (κοντά στις υποδοχές καρτών μνήμης) δεν θα ενεργοποιηθεί.

Μετά τη σωστή τοποθέτηση της κάρτας μνήμης, η φωτεινή ένδειξη φωτογραφιών θα αναβοσβήσει για λίγα δευτερόλεπτα, και στη συνέχεια θα παραμείνει αναμμένη.

Η κάρτα είναι κατεστραμμένη

Αιτία: Μορφοποιήσατε την κάρτα σε υπολογιστή Windows XP. Ως προεπιλογή, τα Windows XP διαμορφώνουν μια κάρτα μνήμης 8 MB ή λιγότερο και 64 MB ή περισσότερο με τη μορφή FAT32. Οι ψηφιακές φωτογραφικές μηχανές και άλλες συσκευές χρησιμοποιούν τη μορφή FAT (FAT16 ή FAT12) και δεν μπορούν να αναγνωρίσουν μια μορφοποιημένη κάρτα FAT32.

Λύση: Επαναμορφοποιήσατε την κάρτα μνήμης στη φωτογραφική μηχανή ή σε έναν υπολογιστή Windows XP επιλέγοντας τη μορφή FAT.

Αιτία: Το σύστημα αρχείων είναι κατεστραμμένο.

Λύση: Ελέγξτε την οθόνη του υπολογιστή για την εμφάνιση μηνύματος σφάλματος που σας ειδοποιεί ότι οι εικόνες στην κάρτα μνήμης είναι καταστραμμένες.

Εάν το σύστημα αρχείων στην κάρτα είναι κατεστραμμένο, επαναμορφοποιήστε την κάρτα στην ψηφιακή φωτογραφική μηχανή.

△ **Προσοχή** Η διαμόρφωση της κάρτας μνήμης θα διαγράψει όλες τις φωτογραφίες που μπορεί να υπάρχουν στην κάρτα. Εάν προηγουμένως μεταφέρατε τις φωτογραφίες από την κάρτα μνήμης σε υπολογιστή, δοκιμάστε να εκτυπώσετε τις φωτογραφίες από τον υπολογιστή. Αλλιώς, θα χρειαστεί να τραβήξετε και πάλι τις φωτογραφίες που μπορεί να χάσετε.

Το CD/DVD είναι τοποθετημένο ανάποδα

Αιτία: Το CD/DVD έχει τοποθετηθεί ανάποδα στη θήκη CD/DVD.

Λύση: Βεβαιωθείτε πως το CD/DVD έχει ασφαλίσει τη θήκη CD/DVD με την πλευρά στην οποία βρίσκεται η εκτυπώσιμη ετικέτα στραμμένη προς τα επάνω.

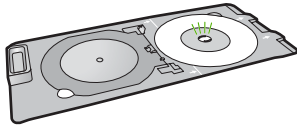

Πρόβλημα εκτύπωσης CD/DVD

Αιτία: Η συσκευή HP Photosmart σταμάτησε να λειτουργεί κατά την εκτύπωση.

Λύση: Βεβαιωθείτε πως υπάρχει επαρκής χώρος πίσω από τη συσκευή HP Photosmart και ότι η υποδοχή εξόδου CD/DVD που βρίσκεται στο πίσω μέρος της συσκευής HP Photosmart δεν είναι μπλοκαρισμένη. Εάν η συσκευή HP Photosmart είναι τοποθετημένη πολύ κοντά στον τοίχο, μετακινήστε την τουλάχιστον 7,5 εκ. μακριά από τον τοίχο.

Εσφαλμένη αντιστοιχία μεγέθους CD/DVD

Αιτία: Το μέγεθος του CD/DVD που είναι τοποθετημένο στη θήκη CD/DVD δεν ταιριάζει με το μέγεθος που καθορίσατε όταν ξεκινήσατε την εργασία εκτύπωσης από τον υπολογιστή.

Λύση: Αντικαταστήστε το CD/DVD που είναι τοποθετημένο στη θήκη CD/DVD με ένα CD/DVD που έχει το ίδιο μέγεθος με αυτό που καθορίσατε στην εργασία εκτύπωσης, ή ακυρώστε την εργασία εκτύπωσης και ξεκινήστε από την αρχή για να ορίσετε το σωστό μέγεθος στο λογισμικό.

Μηνύματα χαρτιού

Ακολουθεί μια λίστα με μηνύματα σφάλματος που σχετίζονται με το χαρτί:

- [Δεν είναι δυνατή η τοποθέτηση χαρτιού από το δίσκο εισόδου](#)
- [Το μελάνι στεγνώνει](#)

- [Χωρίς χαρτί](#)
- [Εμπλοκή χαρτιού, λάθος τροφοδοσία ή μπλοκαρισμένος φορέας δοχείων μελάνης](#)
- [Ασυμφωνία χαρτιού](#)
- [Λάθος πλάτος χαρτιού](#)

Δεν είναι δυνατή η τοποθέτηση χαρτιού από το δίσκο εισόδου

Αιτία: Δεν υπάρχει αρκετό χαρτί στο δίσκο εισόδου.

Λύση: Εάν η συσκευή HP Photosmart δεν έχει χαρτί ή εάν έχουν απομείνει μόνο μερικά φύλλα, τοποθετήστε περισσότερο χαρτί στο δίσκο εισόδου. Εάν υπάρχει χαρτί στο δίσκο εισόδου, αφαιρέστε το, στοιβάξτε το πάνω σε μια επίπεδη επιφάνεια και ξανατοποθετήστε το στο δίσκο. Ακολουθήστε τις οδηγίες στην οθόνη ή στην οθόνη του υπολογιστή για να συνεχίσετε την εργασία εκτύπωσης.

Για περισσότερες πληροφορίες, ανατρέξτε στην ενότητα:

«[Τοποθέτηση χαρτιού πλήρους μεγέθους](#)» στη σελίδα 18

Το μελάνι στεγνώνει

Αιτία: Οι διαφάνειες και κάποια άλλα μέσα απαιτούν χρόνο στεγνώματος περισσότερο από το συνηθισμένο.

Λύση: Αφήστε το φύλλο στο δίσκο εξόδου έως ότου εξαφανιστεί το μήνυμα. Εάν είναι απαραίτητο να αφαιρέσετε το εκτυπωμένο φύλλο πριν εξαφανιστεί το μήνυμα, κρατήστε το από την κάτω μεριά ή τις άκρες και τοποθετήστε το σε μια επίπεδη επιφάνεια για να στεγνώσει.

Χωρίς χαρτί

Αιτία: Δεν υπάρχει αρκετό χαρτί στο δίσκο εισόδου.

Λύση: Εάν η συσκευή HP Photosmart δεν έχει χαρτί ή εάν έχουν απομείνει μόνο μερικά φύλλα, τοποθετήστε περισσότερο χαρτί στο δίσκο εισόδου. Εάν υπάρχει χαρτί στο δίσκο εισόδου, αφαιρέστε το, στοιβάξτε το πάνω σε μια επίπεδη επιφάνεια και ξανατοποθετήστε το στο δίσκο. Ακολουθήστε τις οδηγίες στην οθόνη ή στην οθόνη του υπολογιστή για να συνεχίσετε την εργασία εκτύπωσης.

Για περισσότερες πληροφορίες, ανατρέξτε στην ενότητα:

«[Τοποθέτηση χαρτιού πλήρους μεγέθους](#)» στη σελίδα 18

Αιτία: Το εξάρτημα εκτύπωσης διπλής όψεως δεν είναι τοποθετημένο στη συσκευή HP Photosmart.

Λύση: Εάν έχετε αφαιρέσει το εξάρτημα εκτύπωσης διπλής όψεως για να αποκαταστήσετε εμπλοκή χαρτιού, τοποθετήστε το ξανά.

Για περισσότερες πληροφορίες, ανατρέξτε στην ενότητα:

«[Αποκατάσταση εμπλοκών χαρτιού](#)» στη σελίδα 78

Εμπλοκή χαρτιού, λάθος τροφοδοσία ή μπλοκαρισμένος φορέας δοχείων μελάνης

Αιτία: Παρουσιάστηκε εμπλοκή χαρτιού στη συσκευή HP Photosmart.

Λύση: Αποκαταστήστε την εμπλοκή χαρτιού.

Για περισσότερες πληροφορίες, ανατρέξτε στην ενότητα:

[«Αποκατάσταση εμπλοκών χαρτιού»](#) στη σελίδα 78

Αιτία: Ο φορέας του δοχείου μελάνης είναι μπλοκαρισμένος.

Λύση: Απενεργοποιήστε τη συσκευή HP Photosmart και ανοίξτε τη θύρα πρόσβασης του δοχείου μελάνης για να αποκτήσετε πρόσβαση στο σύστημα του φορέα κεφαλών εκτύπωσης. Αφαιρέστε όποια αντικείμενα εμποδίζουν το φορέα δοχείων μελάνης (συμπεριλαμβανομένων υλικών συσκευασίας), και στη συνέχεια ενεργοποιήστε ξανά το HP Photosmart.

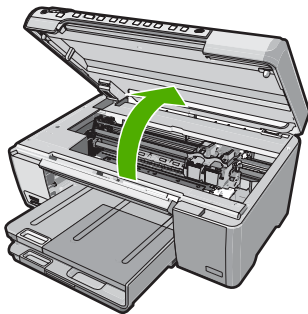

Για να συνεχίσετε, ακολουθήστε τα μηνύματα στην οθόνη.

Ασυμφωνία χαρτιού

Αιτία: Η ρύθμιση εκτύπωσης για την εργασία εκτύπωσης δεν συμφωνεί με τον τύπο ή το μέγεθος χαρτιού που είναι τοποθετημένο στη συσκευή HP Photosmart.

Λύση: Αλλάξτε τη ρύθμιση εκτύπωσης ή τοποθετήστε το κατάλληλο χαρτί στο δίσκο εισόδου.

Για περισσότερες πληροφορίες, ανατρέξτε στην ενότητα:

[«Αλλαγή ρυθμίσεων εκτύπωσης για την τρέχουσα εργασία εκτύπωσης»](#) στη σελίδα 30

[«Πληροφορίες σχετικά με το χαρτί»](#) στη σελίδα 76

Λάθος πλάτος χαρτιού

Αιτία: Η ρύθμιση εκτύπωσης για την εργασία εκτύπωσης δεν συμφωνεί με το χαρτί που είναι τοποθετημένο στη συσκευή HP Photosmart.

Λύση: Αλλάξτε τη ρύθμιση εκτύπωσης ή τοποθετήστε το κατάλληλο χαρτί στο δίσκο εισόδου.

Για περισσότερες πληροφορίες, ανατρέξτε στην ενότητα:

«Πληροφορίες σχετικά με το χαρτί» στη σελίδα 76

«Αλλαγή ρυθμίσεων εκτύπωσης για την τρέχουσα εργασία εκτύπωσης»
στη σελίδα 30

«Τοποθέτηση χαρτιού» στη σελίδα 18

Μηνύματα τροφοδοσίας και σύνδεσης

Ακολουθεί μια λίστα με μηνύματα σφάλματος που σχετίζονται με την τροφοδοσία και τη σύνδεση:

- [Ο έλεγχος επικοινωνίας απέτυχε](#)
- [Το HP Photosmart δεν βρέθηκε](#)
- [Μη κατάλληλος τερματισμός](#)
- [Η αμφίδρομη επικοινωνία χάθηκε](#)

Ο έλεγχος επικοινωνίας απέτυχε

Αιτία: Η συσκευή HP Photosmart είναι απενεργοποιημένη.

Λύση: Κοιτάξτε στην οθόνη στη συσκευή HP Photosmart. Εάν η οθόνη είναι κενή και το κουμπί **Ενεργοποίηση** δεν είναι αναμμένο, το HP Photosmart είναι απενεργοποιημένο. Βεβαιωθείτε ότι το καλώδιο τροφοδοσίας είναι καλά συνδεδεμένο στο HP Photosmart και σε πρίζα. Πατήστε το κουμπί **Ενεργοποίηση** για να ενεργοποιήσετε τη συσκευή HP Photosmart.

Αιτία: Η συσκευή HP Photosmart δεν είναι συνδεδεμένη με τον υπολογιστή.

Λύση: Εάν η συσκευή HP Photosmart δεν έχει συνδεθεί σωστά με τον υπολογιστή, μπορεί να εμφανιστούν σφάλματα επικοινωνίας. Βεβαιωθείτε ότι το καλώδιο USB είναι καλά συνδεδεμένο στη συσκευή HP Photosmart και στον υπολογιστή, όπως εικονίζεται παρακάτω.

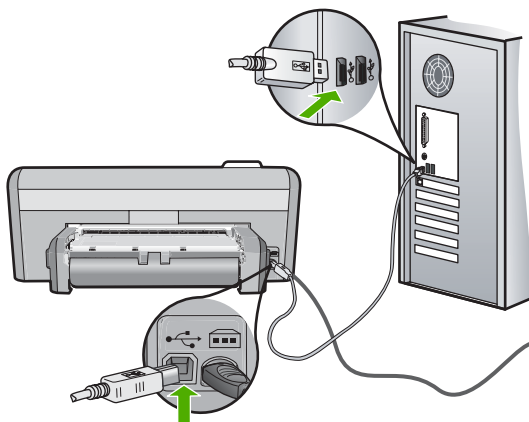

Για περισσότερες πληροφορίες, ανατρέξτε στην ενότητα:

[«Προβλήματα επικοινωνίας κατά τη σύνδεση μέσω USB»](#) στη σελίδα 75

Το HP Photosmart δεν βρέθηκε

Αιτία: Το καλώδιο USB δεν έχει συνδεθεί σωστά.

Λύση: Εάν η συσκευή HP Photosmart δεν έχει συνδεθεί σωστά με τον υπολογιστή, μπορεί να εμφανιστούν σφάλματα επικοινωνίας. Βεβαιωθείτε ότι το καλώδιο USB είναι καλά συνδεδεμένο στη συσκευή HP Photosmart και στον υπολογιστή, όπως εικονίζεται παρακάτω.

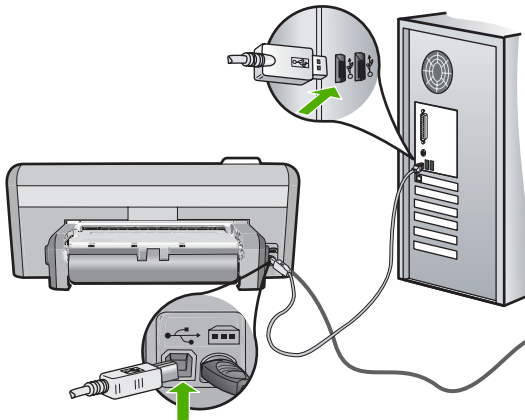

Για περισσότερες πληροφορίες, ανατρέξτε στην ενότητα:

[«Προβλήματα επικοινωνίας κατά τη σύνδεση μέσω USB»](#) στη σελίδα 75

Μη κατάλληλος τερματισμός

Αιτία: Την τελευταία φορά που χρησιμοποιήθηκε η συσκευή HP Photosmart, η λειτουργία της δεν τερματίστηκε σωστά. Εάν η συσκευή HP Photosmart απενεργοποιηθεί διακόπτοντας την τροφοδοσία σε ένα πολύπριζο, μπορεί να προκληθεί βλάβη στη συσκευή.

Λύση: Πατήστε το κουμπί **Ενεργοποίηση** που βρίσκεται στον πίνακα ελέγχου της συσκευής HP Photosmart για να την ενεργοποιήσετε και να την απενεργοποιήσετε.

Η αμφίδρομη επικοινωνία χάθηκε

Αιτία: Η συσκευή HP Photosmart είναι απενεργοποιημένη.

Λύση: Κοιτάξτε στην οθόνη στη συσκευή HP Photosmart. Εάν η οθόνη είναι κενή και το κουμπί **Ενεργοποίηση** δεν είναι αναμμένο, το HP Photosmart είναι απενεργοποιημένο. Βεβαιωθείτε ότι το καλώδιο τροφοδοσίας είναι καλά συνδεδεμένο

στο HP Photosmart και σε πρίζα. Πατήστε το κουμπί **Ενεργοποίηση** για να ενεργοποιήσετε τη συσκευή HP Photosmart.

Αιτία: Η συσκευή HP Photosmart δεν είναι συνδεδεμένη με τον υπολογιστή.

Λύση: Εάν η συσκευή HP Photosmart δεν έχει συνδεθεί σωστά με τον υπολογιστή, μπορεί να εμφανιστούν σφάλματα επικοινωνίας. Βεβαιωθείτε ότι το καλώδιο USB είναι καλά συνδεδεμένο στη συσκευή HP Photosmart και στον υπολογιστή, όπως εικονίζεται παρακάτω.

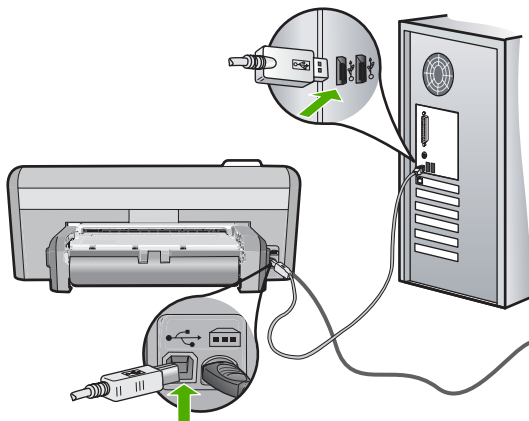

Για περισσότερες πληροφορίες, ανατρέξτε στην ενότητα:

«[Προβλήματα επικοινωνίας κατά τη σύνδεση μέσω USB](#)» στη σελίδα 75

Μηνύματα δοχείων μελάνης

Ακολουθεί μια λίστα μηνυμάτων που σχετίζονται με σφάλματα δοχείων μελάνης:

- [Χαμηλό επίπεδο μελάνης](#)
- [Χρειάζεται ευθυγράμμιση ή η ευθυγράμμιση απέτυχε](#)
- [Το δοχείο μελάνης έχει βλάβη ή λείπει](#)
- [Το δοχείο μελάνης λείπει, έχει τοποθετηθεί λάθος ή δεν είναι κατάλληλο για τη συσκευή σας](#)
- [Το δοχείο μελάνης δεν είναι συμβατό](#)
- [Το δοχείο μελάνης δεν προορίζεται για χρήση με αυτή τη συσκευή](#)
- [Λάθος γραφίδα στην υποδοχή](#)

Χαμηλό επίπεδο μελάνης

Αιτία: Εκτιμάται ότι τουλάχιστον ένα δοχείο μελάνης έχει χαμηλή στάθμη μελανιού και μπορεί σύντομα να χρειαστεί αντικατάσταση.

Λύση: Να έχετε πρόχειρο ένα δοχείο για αντικατάσταση ώστε να αποφύγετε διακοπές λειτουργίας εκτύπωσης. Δεν χρειάζεται να αντικαθιστάτε το δοχείο όσο η ποιότητα εκτύπωσης παραμένει καλή. Εάν έχετε τοποθετήσει ένα αναπληρωμένο ή ανακατασκευασμένο δοχείο μελάνης ή ένα δοχείο μελάνης το οποίο έχει

χρησιμοποιηθεί σε άλλο εκτυπωτή, ο δείκτης στάθμης μελανιού δεν θα είναι ακριβής ή δεν θα είναι διαθέσιμος.

Για περισσότερες πληροφορίες σχετικά με τα δοχεία μελάνης, ανατρέξτε στο θέμα «Αντιμετώπιση προβλημάτων δοχείων μελάνης» στη σελίδα 80.

Χρειάζεται ευθυγράμμιση ή η ευθυγράμμιση απέτυχε

Αιτία: Στο δίσκο εισόδου έχει τοποθετηθεί λάθος τύπος χαρτιού.

Λύση: Εάν κατά την ευθυγράμμιση των δοχείων μελάνης υπήρχε έγχρωμο χαρτί τοποθετημένο στο δίσκο εισόδου, η ευθυγράμμιση θα αποτύχει. Τοποθετήστε απλό λευκό ακρησιμοποιήτο χαρτί μεγέθους letter ή A4 στο δίσκο εισόδου και δοκιμάστε την ευθυγράμμιση ξανά. Εάν η ευθυγράμμιση αποτύχει ξανά, ίσως ο αισθητήρας ή το δοχεία μελάνης να είναι ελαττωματικά.

Για περισσότερες πληροφορίες σχετικά με την υποστήριξη και την εγγύηση, επισκεφθείτε την τοποθεσία της HP στο Web, στη διεύθυνση www.hp.com/support. Εάν σας ζητηθεί, επιλέξτε χώρα/περιοχή και κάντε κλικ στο **Επικοινωνία με την HP** για πληροφορίες σχετικά με την κλήση τεχνικής υποστήριξης.

Αιτία: Η προστατευτική ταινία καλύπτει τα δοχεία μελάνης.

Λύση: Ελέγξτε κάθε δοχείο μελάνης. Η ταινία μπορεί να αφαιρεθεί από τις χάλκινες επαφές, αλλά μπορεί να καλύπτει ακόμα τα ακροφύσια μελάνης. Εάν η ταινία καλύπτει τα ακροφύσια μελάνης, αφαιρέστε την προσεκτικά από τα δοχεία μελάνης. Μην αγγίζετε τα ακροφύσια μελάνης ή τις χάλκινες επαφές.

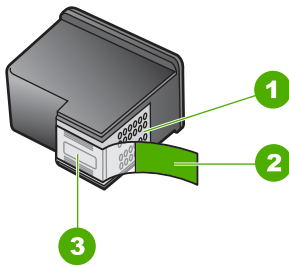

1	Χάλκινες επαφές
2	Πλαστική ταινία με ροζ προεξοχή (πρέπει να αφαιρεθεί πριν την εγκατάσταση)
3	Ακροφύσια μελάνης κάτω από την ταινία



Εισαγάγετε ξανά τα δοχεία μελάνης και βεβαιωθείτε ότι έχουν εισαχθεί πλήρως και ότι έχουν ασφαλίσει στη θέση τους.

Αιτία: Οι επαφές πάνω δοχείο μελάνης δεν ακουμπούν τις επαφές μέσα στο δοχείο μελάνης.

Λύση: Αφαιρέστε και εισαγάγετε ξανά τα δοχεία μελάνης. Βεβαιωθείτε ότι έχουν εισαχθεί πλήρως και ότι έχουν ασφαλίσει στη θέση τους.

Αιτία: Το δοχείο μελάνης ή ο αισθητήρας είναι ελαττωματικά.

Λύση: Για περισσότερες πληροφορίες σχετικά με την υποστήριξη και την εγγύηση, επισκεφθείτε την τοποθεσία της HP στο Web, στη διεύθυνση www.hp.com/support. Εάν σας ζητηθεί, επιλέξτε χώρα/περιοχή και κάντε κλικ στο **Επικοινωνία με την HP** για πληροφορίες σχετικά με την κλήση τεχνικής υποστήριξης.

Αιτία: Εγκαταστήσατε νέα δοχεία μελάνης που μπορεί να χρειάζονται ευθυγράμμιση.

Λύση: Για να διασφαλίσετε άριστη ποιότητα εκτύπωσης, πρέπει να ευθυγραμμίσετε τα δοχεία μελάνης.

Εάν το σφάλμα ευθυγράμμισης παραμένει και δεν μπορείτε να το διορθώσετε, το δοχείο μελάνης μπορεί να είναι ελαττωματικό. Βεβαιωθείτε πως το δοχείο μελάνης καλύπτεται ακόμη από την εγγύηση και πως η ημερομηνία λήξης της εγγύησης δεν έχει παρέλθει.

- Εάν η ημερομηνία λήξης της εγγύησης έχει παρέλθει, αγοράστε καινούργιο δοχείο μελάνης.
- Εάν η ημερομηνία λήξης της εγγύησης δεν έχει παρέλθει, επικοινωνήστε με την υποστήριξη HP. Πηγαίνετε στη διεύθυνση www.hp.com/support. Εάν σας ζητηθεί, επιλέξτε χώρα/περιοχή και κάντε κλικ στο **Επικοινωνία με την HP** για πληροφορίες σχετικά με την κλήση για τεχνική υποστήριξη.

Για περισσότερες πληροφορίες, ανατρέξτε στην ενότητα:

- [«Ευθυγράμμιση δοχείων μελάνης» στη σελίδα 65](#)
- [«Πληροφορίες εγγύησης για τα δοχεία μελάνης» στη σελίδα 143](#)
- [«Αγορά αναλωσίμων μελάνης» στη σελίδα 73](#)

Το δοχείο μελάνης έχει βλάβη ή λείπει

Αιτία: Το δοχείο μελάνης λείπει.

Λύση: Ένα ή και τα δύο δοχεία μελάνης λείπουν. Αφαιρέστε και επανατοποθετήστε τα δοχεία μελάνης και βεβαιωθείτε ότι έχουν εισαχθεί πλήρως και ότι έχουν ασφαλίσει στη θέση τους. Εάν το πρόβλημα εξακολουθεί, καθαρίστε τις επαφές των δοχείων μελάνης.

Για περισσότερες πληροφορίες σχετικά με τα δοχεία μελάνης, ανατρέξτε στο θέμα [«Αντιμετώπιση προβλημάτων δοχείων μελάνης» στη σελίδα 80](#).

Αιτία: Η προστατευτική ταινία καλύπτει τα δοχεία μελάνης.

Λύση: Ελέγξτε κάθε δοχείο μελάνης. Η ταινία μπορεί να αφαιρεθεί από τις χάλκινες επαφές, αλλά μπορεί να καλύπτει ακόμα τα ακροφύσια μελάνης. Εάν η ταινία καλύπτει τα ακροφύσια μελάνης, αφαιρέστε την προσεκτικά από τα δοχεία μελάνης. Μην αγγίζετε τα ακροφύσια μελάνης ή τις χάλκινες επαφές.

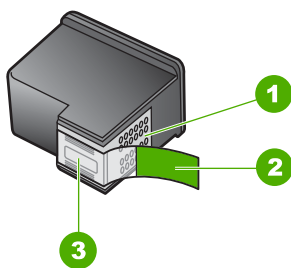

1	Χάλκινες επαφές
2	Πλαστική ταινία με ροζ προεξοχή (πρέπει να αφαιρεθεί πριν την εγκατάσταση)
3	Ακροφύσια μελάνης κάτω από την ταινία



Αιτία: Ένα ή και τα δύο δοχεία μελάνης δεν είναι εγκατεστημένα ή είναι εγκατεστημένα με λάθος τρόπο.

Λύση: Ένα ή και τα δύο δοχεία μελάνης δεν είναι εγκατεστημένα ή είναι εγκατεστημένα με λάθος τρόπο. Αφαιρέστε και επανατοποθετήστε τα δοχεία μελάνης και βεβαιωθείτε ότι έχουν εισαχθεί πλήρως και ότι έχουν ασφαλίσει στη θέση τους. Εάν το πρόβλημα εξακολουθεί, καθαρίστε τις χάλκινες επαφές των δοχείων μελάνης.

Για περισσότερες πληροφορίες σχετικά με τα δοχεία μελάνης, ανατρέξτε στο θέμα «[Αντιμετώπιση προβλημάτων δοχείων μελάνης](#)» στη [σελίδα 80](#).

Αιτία: Το δοχείο μελάνης ενδέχεται να είναι κατεστραμμένο.

Λύση: Βεβαιωθείτε πως το δοχείο μελάνης καλύπτεται ακόμη από την εγγύηση και πως η ημερομηνία λήξης της εγγύησης δεν έχει παρέλθει.

- Εάν η ημερομηνία λήξης της εγγύησης έχει παρέλθει, αγοράστε καινούργιο δοχείο μελάνης.
- Εάν η ημερομηνία λήξης της εγγύησης δεν έχει παρέλθει, επικοινωνήστε με την υποστήριξη HP. Πηγαίστε στη διεύθυνση www.hp.com/support. Εάν σας ζητηθεί, επιλέξτε χώρα/περιοχή και κάντε κλικ στο **Επικοινωνία με την HP** για πληροφορίες σχετικά με την κλήση για τεχνική υποστήριξη.

Το δοχείο μελάνης λείπει, έχει τοποθετηθεί λάθος ή δεν είναι κατάλληλο για τη συσκευή σας

Αιτία: Το δοχείο μελάνης λείπει.

Λύση: Ένα ή και τα δύο δοχεία μελάνης λείπουν. Αφαιρέστε και επανατοποθετήστε τα δοχεία μελάνης και βεβαιωθείτε ότι έχουν εισαχθεί πλήρως και ότι έχουν ασφαλίσει στη θέση τους. Εάν το πρόβλημα εξακολουθεί, καθαρίστε τις επαφές των δοχείων μελάνης.

Για περισσότερες πληροφορίες σχετικά με τα δοχεία μελάνης, ανατρέξτε στο θέμα [«Αντιμετώπιση προβλημάτων δοχείων μελάνης»](#) στη σελίδα 80.

Αιτία: Η προστατευτική ταινία καλύπτει τα δοχεία μελάνης.

Λύση: Ελέγξτε κάθε δοχείο μελάνης. Η ταινία μπορεί να αφαιρέθηκε από τις χάλκινες επαφές, αλλά μπορεί να καλύπτει ακόμα τα ακροφύσια μελάνης. Εάν η ταινία καλύπτει τα ακροφύσια μελάνης, αφαιρέστε την προσεκτικά από τα δοχεία μελάνης. Μην αγγίζετε τα ακροφύσια μελάνης ή τις χάλκινες επαφές.

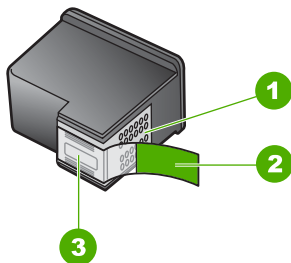

1	Χάλκινες επαφές
2	Πλαστική ταινία με ροζ προεξοχή (πρέπει να αφαιρεθεί πριν την εγκατάσταση)
3	Ακροφύσια μελάνης κάτω από την ταινία



Αιτία: Ένα ή και τα δύο δοχεία μελάνης δεν είναι εγκατεστημένα ή είναι εγκατεστημένα με λάθος τρόπο.

Λύση: Ένα ή και τα δύο δοχεία μελάνης δεν είναι εγκατεστημένα ή είναι εγκατεστημένα με λάθος τρόπο. Αφαιρέστε και επανατοποθετήστε τα δοχεία μελάνης και βεβαιωθείτε ότι έχουν εισαχθεί πλήρως και ότι έχουν ασφαλίσει στη θέση τους. Εάν το πρόβλημα εξακολουθεί, καθαρίστε τις χάλκινες επαφές των δοχείων μελάνης.

Για περισσότερες πληροφορίες σχετικά με τα δοχεία μελάνης, ανατρέξτε στο θέμα «[Αντιμετώπιση προβλημάτων δοχείων μελάνης](#)» στη σελίδα 80.

Αιτία: Το δοχείο μελάνης είναι ελαττωματικό ή δεν προορίζεται για χρήση με αυτή τη συσκευή.

Λύση: Για περισσότερες πληροφορίες σχετικά με την υποστήριξη και την εγγύηση, επισκεφθείτε την τοποθεσία της HP στο Web, στη διεύθυνση www.hp.com/support. Εάν σας ζητηθεί, επιλέξτε χώρα/περιοχή και κάντε κλικ στο **Επικοινωνία με την HP** για πληροφορίες σχετικά με την κλήση τεχνικής υποστήριξης.

Το δοχείο μελάνης δεν είναι συμβατό

Αιτία: Τα δοχεία μελάνης που υποδεικνύονται δεν είναι συμβατά με τη συσκευή HP Photosmart.

Λύση: Αντικαταστήστε τα δοχεία μελάνης που υποδεικνύονται, με τα δοχεία μελάνης που είναι συμβατά με τη συσκευή HP Photosmart.

Για μια λίστα συμβατών δοχείων μελάνης, δείτε την έντυπη τεκμηρίωση που συνοδεύει τη συσκευή HP Photosmart.

Για περισσότερες πληροφορίες, ανατρέξτε στην ενότητα:

- «[Αγορά αναλωσίμων μελάνης](#)» στη σελίδα 73
 - «[Αντικατάσταση δοχείων μελάνης](#)» στη σελίδα 58
-

Το δοχείο μελάνης δεν προορίζεται για χρήση με αυτή τη συσκευή

Αιτία: Το δοχείο μελάνης δεν προορίζεται για χρήση σε αυτή τη συσκευή.

Λύση: Για περισσότερες πληροφορίες σχετικά με την υποστήριξη και την εγγύηση, επισκεφθείτε την τοποθεσία της HP στο Web, στη διεύθυνση www.hp.com/support. Εάν σας ζητηθεί, επιλέξτε χώρα/περιοχή και κάντε κλικ στο **Επικοινωνία με την HP** για πληροφορίες σχετικά με την κλήση τεχνικής υποστήριξης.

Λάθος γραφίδα στην υποδοχή

Αιτία: Το δοχείο μελάνης έχει τοποθετηθεί σε λάθος υποδοχή.

Λύση: Αφαιρέστε το δοχείο μελάνης και τοποθετήστε το στη σωστή υποδοχή.

Το δοχείο μελάνης τριών χρωμάτων τοποθετείται στην υποδοχή στα αριστερά.

Το δοχείο μαύρης μελάνης ή φωτογραφικής εκτύπωσης τοποθετείται στην υποδοχή στα δεξιά.

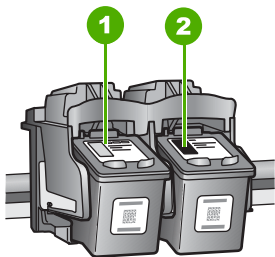

- | | |
|---|---|
| 1 | Υποδοχή για το δοχείο μελάνης τριών χρωμάτων |
| 2 | Υποδοχή για τα δοχεία μαύρης μελάνης και φωτογραφικής εκτύπωσης |

Για περισσότερες πληροφορίες, ανατρέξτε στην ενότητα:

- «[Αντικατάσταση δοχείων μελάνης](#)» στη σελίδα 58
- «[Αντιμετώπιση προβλημάτων δοχείων μελάνης](#)» στη σελίδα 80

12 Εγγύηση και υποστήριξη HP

Η Hewlett-Packard παρέχει υποστήριξη μέσω Internet και τηλεφώνου για το HP Photosmart. Αυτή η ενότητα περιλαμβάνει τα παρακάτω θέματα:

- [Εγγύηση](#)
- [Πληροφορίες εγγύησης για τα δοχεία μελάνης](#)
- [Διαδικασία υποστήριξης](#)
- [Πριν την κλήση της υποστήριξης HP](#)
- [Τηλεφωνική υποστήριξη της HP](#)
- [Πρόσθετες επιλογές εγγύησης](#)
- [HP Quick Exchange Service \(Japan\)](#)
- [HP Korea customer support](#)
- [Προετοιμασία της συσκευής HP Photosmart για μεταφορά](#)
- [Συσκευασία της συσκευής HP Photosmart](#)

Εγγύηση

Για περισσότερες πληροφορίες σχετικά με την εγγύηση, ανατρέξτε στην έντυπη τεκμηρίωση που συνοδεύει τη συσκευή HP Photosmart.

Πληροφορίες εγγύησης για τα δοχεία μελάνης

Η εγγύηση των δοχείων HP ισχύει όταν το προϊόν χρησιμοποιείται με την προοριζόμενη συσκευή εκτύπωσης HP. Η εγγύηση αυτή δεν καλύπτει προϊόντα μελάνης HP που έχουν ξαναγεμιστεί, ανακατασκευαστεί, αναπωληθεί, χρησιμοποιηθεί με λάθος τρόπο ή τροποποιηθεί.

Κατά την περίοδο της εγγύησης το προϊόν καλύπτεται εφόσον η μελάνη της HP δεν έχει εξαντληθεί και δεν έχει παρέλθει η ημερομηνία λήξης της εγγύησης. Την ημερομηνία λήξης της εγγύησης, στη μορφή EEEE/MM/HH, μπορείτε να βρείτε στο προϊόν, όπως υποδεικνύεται παρακάτω:

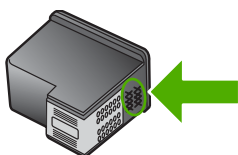

Για ένα αντίγραφο της δήλωσης περιορισμένης εγγύησης της HP, ανατρέξτε στην έντυπη τεκμηρίωση που συνοδεύει το HP Photosmart.

Διαδικασία υποστήριξης

Εάν αντιμετωπίζετε πρόβλημα, ακολουθήστε τα παρακάτω βήματα:

1. Ανατρέξτε στην τεκμηρίωση που συνοδεύει τη συσκευή HP Photosmart.
2. Επισκεφθείτε την τοποθεσία Web online υποστήριξης της HP στη διεύθυνση www.hp.com/support. Online υποστήριξη από την HP διατίθεται για όλους τους πελάτες της HP. Αποτελεί την πιο γρήγορη πηγή για ενημερωμένες πληροφορίες συσκευής και βοήθεια από ειδικούς και περιλαμβάνει τα εξής χαρακτηριστικά:
 - Γρήγορη πρόσβαση σε εξειδικευμένο τεχνικό προσωπικό υποστήριξης
 - Ενημερώσεις λογισμικού και προγραμμάτων οδήγησης για τη συσκευή HP Photosmart

- Πολύτιμες πληροφορίες για τη συσκευή HP Photosmart και την αντιμετώπιση συνηθισμένων προβλημάτων
 - Προληπτικές ενημερώσεις συσκευής, ειδοποιήσεις υποστήριξης και νέα από την HP, διαθέσιμα όταν δηλώσετε τη συσκευή HP Photosmart
3. Καλέστε την υποστήριξη HP. Οι επιλογές υποστήριξης και η διαθεσιμότητα αυτών διαφέρουν ανά συσκευή, χώρα/περιοχή και γλώσσα.

Πριν την κλήση της υποστήριξης HP

Στη συσκευή HP Photosmart μπορεί να περιλαμβάνονται και προγράμματα λογισμικού άλλων εταιρειών. Εάν αντιμετωπίζετε προβλήματα με κάποιο από αυτά τα προγράμματα, επικοινωνήστε με τους τεχνικούς της εταιρείας για την καλύτερη δυνατή τεχνική βοήθεια.

 **Σημείωση** Οι πληροφορίες αυτές δεν ισχύουν για τους πελάτες στην Ιαπωνία. Για πληροφορίες σχετικά με τις επιλογές επισκευής στην Ιαπωνία, δείτε «[HP Quick Exchange Service \(Japan\)](#)» στη [σελίδα 146](#).

Εάν χρειάζεται να επικοινωνήσετε με την υποστήριξη της HP , πριν τηλεφωνήσετε κάντε τα εξής:

1. Βεβαιωθείτε ότι:
 - α. Έχετε συνδέσει και ενεργοποιήσει το HP Photosmart.
 - β. Τα καθορισμένα δοχεία μελάνης έχουν τοποθετηθεί σωστά.
 - γ. Το συνιστώμενο χαρτί έχει τοποθετηθεί σωστά στο δίσκο εισόδου.
2. Επανεκκινήστε το HP Photosmart:
 - α. Απενεργοποιήστε τη συσκευή HP Photosmart πατώντας το κουμπί **Ενεργοποίηση**.
 - β. Αποσυνδέστε το καλώδιο τροφοδοσίας από την πίσω πλευρά της συσκευής HP Photosmart.
 - γ. Συνδέστε ξανά το καλώδιο τροφοδοσίας στη συσκευή HP Photosmart.
 - δ. Ενεργοποιήστε τη συσκευή HP Photosmart πατώντας το κουμπί **Ενεργοποίηση**.
3. Για περισσότερες πληροφορίες σχετικά με την υποστήριξη και την εγγύηση, επισκεφθείτε την τοποθεσία της HP στο Web, στη διεύθυνση www.hp.com/support. Εάν σας ζητηθεί, επιλέξτε χώρα/περιοχή και κάντε κλικ στο **Επικοινωνία με την HP** για πληροφορίες σχετικά με την κλήση τεχνικής υποστήριξης.
Ελέγξτε την τοποθεσία της HP στο Web για ενημερωμένες πληροφορίες ή συμβουλές αντιμετώπισης προβλημάτων για τη συσκευή HP Photosmart.
4. Εάν εξακολουθείτε να αντιμετωπίζετε προβλήματα και χρειάζεται να επικοινωνήσετε με κάποιον αντιπρόσωπο υποστήριξης της HP, πραγματοποιήστε τα παρακάτω:
 - α. Να έχετε διαθέσιμο το όνομα της συσκευής HP Photosmart, όπως εμφανίζεται στον πίνακα ελέγχου.
 - β. Εκτυπώστε μια αναφορά αυτόματου ελέγχου.
 - γ. Θα πρέπει να είστε έτοιμοι να περιγράψετε το πρόβλημά σας με λεπτομέρειες.
 - δ. Να έχετε πρόχειρο τον αριθμό σειράς.
Μπορείτε να βρείτε τον αριθμό σειράς στο αυτοκόλλητο που βρίσκεται στην πίσω πλευρά της συσκευής HP Photosmart. Ο αριθμός σειράς είναι ο κωδικός 10 χαρακτήρων στην επάνω αριστερή γωνία της επικέτας.
5. Κλήση υποστήριξης HP. Θα πρέπει να βρίσκεστε κοντά στη συσκευή HP Photosmart κατά τη διάρκεια της κλήσης σας.

Σχετικά θέματα

«[Εκτύπωση αναφοράς ελέγχου λειτουργίας](#)» στη [σελίδα 62](#)

Τηλεφωνική υποστήριξη της HP

Για τη λίστα των τηλεφωνικών αριθμών υποστήριξης, ανατρέξτε στην έντυπη τεκμηρίωση που συνοδεύει τη συσκευή.

Αυτή η ενότητα περιλαμβάνει τα παρακάτω θέματα:

- [Χρονική περίοδος τηλεφωνικής υποστήριξης](#)
- [Πραγματοποίηση κλήσης](#)
- [Μετά την περίοδο τηλεφωνικής υποστήριξης](#)

Χρονική περίοδος τηλεφωνικής υποστήριξης

Διατίθεται τηλεφωνική υποστήριξη για ένα έτος στη Β. Αμερική, την Ασία Ειρηνικού, και τη Λατινική Αμερική (συμπεριλαμβανομένου του Μεξικού). Για να δείτε τη διάρκεια της τηλεφωνικής υποστήριξης στην Ευρώπη, τη Μέση Ανατολή και την Αφρική, μεταβείτε στη διεύθυνση www.hp.com/support. Ισχύουν οι χρεώσεις της τηλεφωνικής εταιρείας.

Πραγματοποίηση κλήσης

Επικοινωνήστε με την υποστήριξη της HP ενώ είστε μπροστά στον υπολογιστή και στη συσκευή HP Photosmart. Να είστε έτοιμοι να παράσχετε τις εξής πληροφορίες:

- Αριθμό μοντέλου (βρίσκεται στην ετικέτα στο μπροστινό τμήμα της συσκευής HP Photosmart)
- Αριθμό σειράς (βρίσκεται στο πίσω ή κάτω μέρος της συσκευής HP Photosmart)
- Μηνύματα που εμφανίστηκαν όταν παρουσιάστηκε το πρόβλημα
- Απαντήσεις στις εξής ερωτήσεις:
 - Έχει ξαναπαρουσιαστεί το πρόβλημα;
 - Μπορείτε να το κάνετε να ξανασυμβεί;
 - Προσθέσατε νέο υλικό ή λογισμικό στον υπολογιστή σας περίπου όταν παρουσιάστηκε το πρόβλημα;
 - Συνέβη κάτι άλλο πριν από αυτή την κατάσταση (π.χ. καταιγίδα, μετακίνηση της συσκευής HP Photosmart, κλπ.);

Μετά την περίοδο τηλεφωνικής υποστήριξης

Μετά την περίοδο τηλεφωνικής υποστήριξης, διατίθεται βοήθεια από την HP με επιπλέον κόστος. Ενδέχεται επίσης να υπάρχει διαθέσιμη βοήθεια στην τοποθεσία web της HP για υποστήριξη online: www.hp.com/support. Για να μάθετε περισσότερα για τις επιλογές υποστήριξης, επικοινωνήστε με τον αντιπρόσωπο της HP ή καλέστε τον τηλεφωνικό αριθμό υποστήριξης για τη χώρα/περιοχή σας.

Πρόσθετες επιλογές εγγύησης

Διατίθενται πρόσθετες υπηρεσίες επισκευής για τη συσκευή HP Photosmart με πρόσθετη χρέωση. Επισκεφθείτε τη διεύθυνση www.hp.com/support, επιλέξτε τη χώρα/περιοχή σας και τη γλώσσα σας, και εξερευνήστε την περιοχή με τις υπηρεσίες και εγγυήσεις για πληροφορίες σχετικά με τις πρόσθετες υπηρεσίες επισκευής.

HP Quick Exchange Service (Japan)

프린트 카트리지에 문제가 있는 경우는 이하에記載されている電話番号に連絡してください。프린트 카트릿지가故障している、または欠陥があると判断された場合、HP Quick Exchange Service がこの프린트 카트릿지를正常品と交換し、故障した프린트 카트릿지를回収します。保障期間中は、修理代と送料は無料です。また、お住まいの地域にもよりますが、プリンタを次の日までに交換することも可能です。

電話番号： 0570-000511 (自動応答)
03-3335-9800 (自動応答システムが使用できない場合)
サポート時間： 平日の午前 9:00 から午後 5:00 まで
土日の午前 10:00 から午後 5:00 まで
祝祭日および 1 月 1 日から 3 日は除きます。

サービスの条件:

- サポートの提供は、カスタマケアセンターを通してのみ行われます。
- カスタマケアセンターがプリンタの不具合と判断した場合に、サービスを受けることができます。

ご注意：ユーザの扱いが不適切であったために故障した場合は、保障期間中であっても修理は有料となります。詳細については保証書を参照してください。

その他の制限:

- 運搬の時間はお住まいの地域によって異なります。詳しくは、カスタマケアセンターに連絡してご確認ください。
- 出荷配送は、当社指定の配送業者が行います。
- 配送は交通事情などの諸事情によって、遅れる場合があります。
- このサービスは、将来予告なしに変更することがあります。

Για οδηγίες σχετικά με το πώς να συσκευάσετε το προϊόν σας για αντικατάσταση, δείτε [«Συσκευασία της συσκευής HP Photosmart» στη σελίδα 147.](#)

HP Korea customer support

HP 한국 고객 지원 문의

- 고객 지원 센터 대표 전화
1588-3003
- 제품가격 및 구입처 정보 문의 전화
080-703-0700
- 전화 상담 가능 시간:
평 일 09:00~18:00
토요일 09:00~13:00
(일요일, 공휴일 제외)

Προετοιμασία της συσκευής HP Photosmart για μεταφορά

Εάν, αφού επικοινωνήσετε με την υποστήριξη της HP ή επιστρέψετε στο σημείο αγοράς, σας ζητηθεί να αποστείλετε τη συσκευή HP Photosmart για επισκευή, βεβαιωθείτε ότι έχετε αφαιρέσει και κρατήσει τα παρακάτω εξαρτήματα προτού την επιστρέψετε:

- Τα δοχεία μελάνης
- Την πρόσψη του πίνακα ελέγχου
- Το καλώδιο τροφοδοσίας, το καλώδιο USB και οποιοδήποτε άλλο καλώδιο είναι συνδεδεμένο με τη συσκευή HP Photosmart

 **Προσοχή** Η νέα συσκευή αντικατάστασης HP Photosmart δεν θα αποσταλεί με καλώδιο τροφοδοσίας. Φυλάξτε το καλώδιο τροφοδοσίας σε ασφαλές μέρος μέχρι να παραλάβετε τη νέα συσκευή αντικατάστασης HP Photosmart.

- Οποιοδήποτε χαρτί είναι τοποθετημένο στο δίσκο εισόδου
- Αφαιρέστε τυχόν πρωτότυπα που έχετε τοποθετήσει στη συσκευή HP Photosmart

Αυτή η ενότητα περιλαμβάνει τα παρακάτω θέματα:

Για να αφαιρέσετε τα δοχεία μελάνης πριν τη μεταφορά

1. Απενεργοποιήστε τη συσκευή HP Photosmart και περιμένετε μέχρι το δοχείο μελάνης ψ σε κατάσταση αδράνειας και να σταματήσει να παράγει θόρυβο. Εάν η συσκευή HP Photosmart δεν ενεργοποιείται, παραλείψτε αυτό το βήμα και προχωρήστε στο βήμα 2.
2. Ανοίξτε τη θύρα πρόσβασης του δοχείου μελάνης.
3. Αφαιρέστε τα δοχεία μελάνης από τις υποδοχές τους.

 **Σημείωση** Εάν η συσκευή HP Photosmart δεν ενεργοποιείται, μπορείτε να αποσυνδέσετε το καλώδιο τροφοδοσίας από την πρίζα και στη συνέχεια να σύρετε τον φορέα των δοχείων μελάνης στην ακραία δεξιά θέση του για να αφαιρέσετε τα δοχεία μελάνης.

4. Τοποθετήστε τα δοχεία μελάνης σε αεροστεγή πλαστική συσκευασία, ώστε να μην στεγνώσουν, και φυλάξτε τα. Μην τα αποστείλετε μαζί με τη συσκευή HP Photosmart, εκτός εάν έχετε τέτοια υπόδειξη από τον αντιπρόσωπο του τμήματος κλήσεων υποστήριξης πελατών της HP.
5. Κλείστε τη θύρα του φορέα των δοχείων μελάνης και περιμένετε λίγα λεπτά μέχρι να επανέλθει ο φορέας στην αρχική του θέση (στην αριστερή πλευρά).

 **Σημείωση** Βεβαιωθείτε ότι ο σαρωτής είναι σε κατάσταση αναμονής και έχει επιστρέψει στην αρχική του θέση πριν απενεργοποιήσετε τη συσκευή HP Photosmart.

6. Πατήστε το κουμπί **Ενεργοποίηση** για να απενεργοποιήσετε τη συσκευή HP Photosmart.

Συσκευασία της συσκευής HP Photosmart

Ολοκληρώστε τα παρακάτω βήματα μετά την προετοιμασία της συσκευής HP Photosmart για αποστολή.

Για να συσκευάσετε τη συσκευή HP Photosmart

1. Εάν τα έχετε κρατήσει, χρησιμοποιήστε τα υλικά της αρχικής συσκευασίας ή τα υλικά συσκευασίας της νέας σας συσκευής για να συσκευάσετε τη συσκευή HP Photosmart για αποστολή.

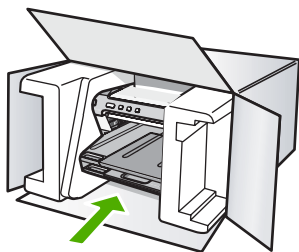

Εάν δεν έχετε τα υλικά αρχικής συσκευασίας, χρησιμοποιήστε άλλα κατάλληλα υλικά. Η βλάβη κατά τη μεταφορά που προκαλείται από ακατάλληλη συσκευασία και/ή από ακατάλληλη μεταφορά δεν καλύπτεται από την εγγύηση.

2. Τοποθετήστε την ετικέτα μεταφοράς για επιστροφή στο εξωτερικό του κουτιού.
3. Συμπεριλάβετε τα παρακάτω αντικείμενα στο κουτί:
 - Ολοκληρωμένη περιγραφή των συμπτωμάτων για το τεχνικό προσωπικό (δείγματα από τα προβλήματα στην ποιότητα εκτύπωσης θεωρούνται χρήσιμα).
 - Αντίγραφο του δελτίου πωλήσεων ή άλλο αποδεικτικό αγοράς για να αποδείξετε το χρονικό διάστημα ισχύος της εγγύησης.
 - Το όνομα, τη διεύθυνση και έναν αριθμό τηλεφώνου όπου βρίσκεστε κατά τη διάρκεια της ημέρας.

13 Τεχνικές πληροφορίες

Σε αυτήν την ενότητα παρέχονται οι τεχνικές προδιαγραφές και οι πληροφορίες διεθνών κανονισμών για τη συσκευή HP Photosmart.

Για πρόσθετες προδιαγραφές, ανατρέξτε στο έντυπο υλικό τεκμηρίωσης που συνοδεύει τη συσκευή HP Photosmart.

Αυτή η ενότητα περιλαμβάνει τα παρακάτω θέματα:

- [Προδιαγραφές προϊόντος](#)
- [Περιβαλλοντικό πρόγραμμα διαχείρισης προϊόντος](#)
- [Κανονισμοί](#)

Προδιαγραφές προϊόντος

Σε αυτή την ενότητα παρέχονται οι τεχνικές προδιαγραφές για το HP Photosmart. Για πρόσθετες προδιαγραφές, ανατρέξτε στο έντυπο υλικό τεκμηρίωσης που συνοδεύει τη συσκευή HP Photosmart.

Απαιτήσεις συστήματος

Οι απαιτήσεις του συστήματος και του λογισμικού βρίσκονται στο αρχείο Readme.

Για πληροφορίες σχετικά με μελλοντικές εκδόσεις του λειτουργικού συστήματος και υποστήριξη, επισκεφτείτε την ηλεκτρονική τοποθεσία υποστήριξης της HP στο web στη διεύθυνση www.hp.com/support.

Προδιαγραφές χαρτιού

Τύπος	Βάρος χαρτιού	Δίσκος εισόδου*	Δίσκος εξόδου†	Δίσκος φωτογραφιών*
Απλό χαρτί	16 έως 24 lb (60 έως 90 gsm)	Έως 125 (χαρτί 20 lb.)	50 (χαρτί 75 gsm)	δ/δ
Χαρτί Legal	20 έως 24 lb (75 έως 90 gsm)	Έως 125 (χαρτί 20 lb.)	50 (χαρτί 75 gsm)	δ/δ
Κάρτες	110 lb. στο μέγ. για κάρτες ευρετηρίου (200 gsm)	Έως 40	25	Έως 20
Φάκελοι	20 έως 24 λίβρες (75 έως 90 gsm)	Έως 15	15	δ/δ
Φιλμ διαφανειών	δ/δ	Έως 40	25	δ/δ
Ετικέτες	δ/δ	Έως 40	25	δ/δ
Φωτογραφικό χαρτί 13 x 18 cm (5 x 7 ίντσες)	Χαρτί άριστης ποιότητας 67 λίβρες (252 gsm)	Έως 40	25	20
Φωτογραφικό χαρτί 10 x 15 cm (4 x 6 ίντσες)	Χαρτί άριστης ποιότητας 67 λίβρες (252 gsm)	Έως 40	25	20

Τύπος	Βάρος χαρτιού	Δίσκος εισόδου*	Δίσκος εξόδου†	Δίσκος φωτογραφιών*
Φωτογραφικό χαρτί L 8,9 x 12,7 cm (3,5 x 5 ίντσες)	Χαρτί άριστης ποιότητας 67 λίβρες (252 gsm)	Έως 40	25	20
Φωτογραφικό χαρτί A4 (210 mm x 297 mm) / Letter (8,5 x 11 ίντσες)	Χαρτί άριστης ποιότητας 67 λίβρες (252 gsm)	Έως 40	25	δ/δ

* Μέγιστη χωρητικότητα.

† Η χωρητικότητα του δίσκου εξόδου επηρεάζεται από τον τύπο χαρτιού και την ποσότητα μελανιού που χρησιμοποιείτε. Η HP συνιστά να αδειάζετε το δίσκο εξόδου συχνά.

* Μέγιστη χωρητικότητα.

 **Σημείωση** Για πλήρη λίστα με τους υποστηριζόμενους τύπους μέσων, ανατρέξτε στο πρόγραμμα οδήγησης του εκτυπωτή.

Προδιαγραφές εκτύπωσης

- Έως 1.200 x 1.200 dpi ασπρόμαυρης εκτύπωσης από υπολογιστή
- Βελτιστοποιημένη ανάλυση έγχρωμης εκτύπωσης μέχρι 4.800 x 1.200 dpi κατά την εκτύπωση από υπολογιστή και ανάλυση εισόδου 1.200 dpi
- Η ταχύτητα εκτύπωσης διαφέρει ανάλογα με την πολυπλοκότητα του εγγράφου
- Εκτύπωση μεγέθους πανοράματος
- Μέθοδος: Θερμική εκτύπωση inkjet drop-on-demand
- Γλώσσα: PCL3 GUI
- Κύκλος λειτουργίας: Μέχρι 3.000 εκτυπωμένες σελίδες το μήνα

Ανάλυση εκτύπωσης

Για να βρείτε την καλύτερη ανάλυση εκτύπωσης, ανατρέξτε στο λογισμικό του εκτυπωτή. Για περισσότερες πληροφορίες, δείτε «[Προβολή ανάλυσης εκτύπωσης](#)» στη σελίδα 32.

Απόδοση δοχείου μελάνης

Επισκεφτείτε τη διεύθυνση www.hp.com/pageyield για περισσότερες πληροφορίες σχετικά με την εκτιμώμενη απόδοση των δοχείων.

Ακουστικές πληροφορίες

Εάν έχετε πρόσβαση στο Internet, μπορείτε να λάβετε ακουστικές πληροφορίες από την τοποθεσία της HP στο Web. Μεταβείτε στη διεύθυνση: www.hp.com/support.

Περιβαλλοντικό πρόγραμμα διαχείρισης προϊόντος

Η Hewlett-Packard αναλαμβάνει να παρέχει προϊόντα ποιότητας με τρόπο που δεν βλάπτει το περιβάλλον. Αυτό το προϊόν έχει σχεδιαστεί ώστε να είναι κατάλληλο για ανακύκλωση. Ο αριθμός των υλικών είναι ο ελάχιστος δυνατός και ταυτόχρονα έχει εξασφαλιστεί η κατάλληλη λειτουργικότητα και αξιοπιστία. Τα ανάμικτα υλικά έχουν σχεδιαστεί με τέτοιο τρόπο ώστε να είναι εύκολος ο διαχωρισμός τους. Οι συνδετήρες και οι άλλες συνδέσεις είναι εύκολο να εντοπιστούν, να προσπελαστούν και να αφαιρεθούν χρησιμοποιώντας κοινά εργαλεία. Τα μέρη υψηλής προτεραιότητας έχουν σχεδιαστεί ώστε να επιτρέπουν την εύκολη πρόσβαση, προκειμένου να είναι δυνατή η αποτελεσματική αποσυναρμολόγηση και επισκευή τους.

Για περισσότερες πληροφορίες, επισκεφθείτε την τοποθεσία με πληροφορίες για τη δέσμευση της HP για την προστασία του περιβάλλοντος στο Web, στη διεύθυνση:

www.hp.com/hpinfo/globalcitizenship/environment/index.html

Αυτή η ενότητα περιλαμβάνει τα παρακάτω θέματα:

- [Χρήση χαρτιού](#)
- [Πλαστικά εξαρτήματα](#)
- [Φύλλα δεδομένων ασφάλειας υλικού](#)
- [Πρόγραμμα ανακύκλωσης](#)
- [Πρόγραμμα ανακύκλωσης αναλωσίμων για εκτυπωτές ψεκασμού HP](#)
- [Σημείωση Energy Star®](#)
- [Disposal of waste equipment by users in private households in the European Union](#)

Χρήση χαρτιού

Αυτό το προϊόν είναι κατάλληλο για χρήση ανακυκλωμένου χαρτιού σύμφωνα με τα πρότυπα DIN 19309 και EN 12281:2002.

Πλαστικά εξαρτήματα

Πλαστικά μέρη άνω των 25 γραμμαρίων επισημαίνονται σύμφωνα με τα διεθνή πρότυπα που βελτιώνουν την ικανότητα καθορισμού πλαστικών ειδών για σκοπούς ανακύκλωσης στο τέλος της διάρκειας ζωής του προϊόντος.

Φύλλα δεδομένων ασφάλειας υλικού

Μπορείτε να λάβετε τα φύλλα δεδομένων ασφαλείας υλικού (MSDS) από την τοποθεσία της HP στο Web, στη διεύθυνση:

www.hp.com/go/msds

Πρόγραμμα ανακύκλωσης

Η HP προσφέρει πληθώρα προγραμμάτων επιστροφής και ανακύκλωσης προϊόντων σε πολλές χώρες/περιοχές, και συνεργάζεται με ορισμένα από τα μεγαλύτερα κέντρα ανακύκλωσης ηλεκτρονικών ανά τον κόσμο. Η HP δεν εξαντλεί τους φυσικούς πόρους μεταπωλώντας ορισμένα από τα πιο δημοφιλή της προϊόντα. Για περισσότερες πληροφορίες σχετικά με την ανακύκλωση των προϊόντων της HP, επισκεφτείτε την τοποθεσία:

www.hp.com/hpinfo/globalcitizenship/environment/recycle/

Πρόγραμμα ανακύκλωσης αναλωσίμων για εκτυπωτές ψεκασμού HP

Η HP έχει δεσμευτεί να προστατεύει το περιβάλλον. Το πρόγραμμα ανακύκλωσης αναλωσίμων για εκτυπωτές ψεκασμού HP είναι διαθέσιμο σε πολλές χώρες/περιοχές και επιτρέπει την ανακύκλωση των χρησιμοποιημένων δοχείων μελάνης, χωρίς χρέωση. Για περισσότερες πληροφορίες, επισκεφθείτε την παρακάτω τοποθεσία Web:

www.hp.com/hpinfo/globalcitizenship/environment/recycle/

Σημείωση Energy Star®

Αυτό το προϊόν έχει σχεδιαστεί ώστε να μειώνεται η κατανάλωση ενέργειας και να εξοικονομούνται οι φυσικοί πόροι χωρίς συμβιβασμούς στην απόδοση του προϊόντος. Έχει σχεδιαστεί ώστε να μειώνεται η συνολική κατανάλωση ενέργειας τόσο κατά τη διάρκεια λειτουργίας όσο και όταν η συσκευή δεν είναι ενεργοποιημένη. Αυτό το προϊόν υπάγεται στο πρόγραμμα ENERGY STAR®, το οποίο είναι ένα πρόγραμμα προαιρετικής εφαρμογής από τις εταιρείες του κλάδου με σκοπό την προώθηση της ανάπτυξης προϊόντων γραφείου με ενεργειακά οικονομική απόδοση.



Το ENERGY STAR αποτελεί σήμα υπηρεσιών του αμερικανικού οργανισμού προστασίας του περιβάλλοντος (EPA) στις ΗΠΑ. Ως εταίρος ENERGY STAR, η HP έχει προσδιορίσει ότι το προϊόν αυτό ανταποκρίνεται στις οδηγίες ENERGY STAR για την ενεργειακή απόδοση.

Για περισσότερες πληροφορίες σχετικά με τις οδηγίες του ENERGY STAR, επισκεφτείτε την παρακάτω τοποθεσία Web:

www.energystar.gov

Disposal of waste equipment by users in private households in the European Union



Τεχνικές πληροφορίες	Disposal of Waste Equipment by Users in Private Households in the European Union
	English
	French
	German
	Italian
	Spanish
	Czech
	Dansk
	Nederlands
	Nordnorsk
	Sami
	Slovenščina
	Magyar
	Lietuviškai
Latviski	
Português	
Slovensko	
Svenska	

Disposal of Waste Equipment by Users in Private Households in the European Union

This symbol on the product or on its packaging indicates that this product must not be disposed of with your other household waste. Instead, it is your responsibility to dispose of your waste equipment by handing it over to a designated collection point for the recycling of waste electrical and electronic equipment. The separate collection and recycling of your waste equipment at the time of disposal will help to conserve natural resources and ensure that it is recycled in a manner that protects human health and the environment. For more information about where you can drop off your waste equipment for recycling, please contact your local authorities, your household waste disposal service or the shop where you purchased the product.

Évacuation des équipements usagés par les utilisateurs dans les foyers privés au sein de l'Union européenne

Le présent de ce symbole sur le produit ou sur son emballage indique que vous ne pouvez pas vous débarrasser de ce produit de la même façon que de vos déchets courants. Au contraire, vous êtes responsable de l'évacuation de vos équipements usagés et, à cet effet, vous êtes tenu de les remettre à un point de collecte agréé pour le recyclage des équipements électriques et électroniques usagés. Le tri, l'évacuation et le recyclage séparés de vos équipements usagés permettent de préserver les ressources naturelles et de s'assurer que ces équipements sont recyclés dans le respect de la santé humaine et de l'environnement. Pour plus d'informations sur les lieux de collecte des équipements usagés, veuillez contacter votre mairie, votre service de traitement des déchets ménagers ou le magasin où vous avez acheté le produit.

Entsorgung von Elektrogeräten durch Benutzer in privaten Haushalten in der EU

Dieses Symbol auf dem Produkt oder dessen Verpackung gibt an, dass das Produkt nicht zusammen mit dem Restmüll entsorgt werden darf. Es obliegt daher Ihrer Verantwortung, das Gerät an einer entsprechenden Stelle für die Entsorgung oder Wiederverwertung von Elektrogeräten aller Art abzugeben (z.B. ein Wertstoffhof). Die separate Sammlung und das Recycling Ihrer alten Elektrogeräte zum Zeitpunkt ihrer Entsorgung trägt zum Schutz der Umwelt bei und gewährleistet, dass sie auf eine Art und Weise recycelt werden, die keine Gefährdung für die Gesundheit des Menschen und der Umwelt darstellt. Weitere Informationen darüber, wo Sie alte Elektrogeräte zum Recyceln abgeben können, erhalten Sie bei den örtlichen Behörden, Wertstoffhöfen oder dort, wo Sie das Gerät erworben haben.

Smaltimento di apparecchiature da rottamare da parte di privati nell'Unione Europea

Questo simbolo che appare sul prodotto o sulla confezione indica che il prodotto non deve essere smaltito assieme agli altri rifiuti domestici. Gli utenti devono provvedere allo smaltimento delle apparecchiature da rottamare portandosi al luogo di raccolta indicato per il riciclaggio delle apparecchiature elettriche ed elettroniche. La raccolta e il riciclaggio separati delle apparecchiature da rottamare in fase di smaltimento favoriscono la conservazione delle risorse naturali e garantiscono che tali apparecchiature vengano rottamate nel rispetto dell'ambiente e della salute del suolo. Per ulteriori informazioni sui punti di raccolta delle apparecchiature da rottamare, contattare il proprio comune di residenza, il servizio di smaltimento dei rifiuti locale o il negozio presso il quale è stato acquistato il prodotto.

Eliminación de residuos de aparatos eléctricos y electrónicos por parte de usuarios domésticos en la Unión Europea

Este símbolo en el producto o en el empaque indica que no se puede deschar el producto junto con los residuos domésticos. Por el contrario, si debe eliminar este tipo de residuo, es responsabilidad del usuario entregarlo en un punto de recolección designado de reciclado de aparatos electrónicos y eléctricos. El reciclaje y la recolección por separado de estos residuos en el momento de la eliminación ayudará a preservar recursos naturales y a garantizar que el reciclaje proteja la salud y el medio ambiente. Si desea información adicional sobre los lugares donde puede dejar estos residuos para su reciclado, póngase en contacto con las autoridades locales de su ciudad, con el servicio de gestión de residuos domésticos o con la tienda donde adquirió el producto.

Likvidace vyuzítelého zařízení uživatelem v domácnosti v zemích EU

Toto znění na produktu nebo na jeho obalu označuje, že tento produkt nesmí být likvidován společným vyhozením do běžného domovního odpadu. Odpovědné za to, že vyuzítelé zařízení bude předáno k likvidaci do předem určených sbíratelek vyuzítelých prvků v elektrických a elektronických zařízeních. Likvidace vyuzítelého zařízení samostatným způsobem a recyklací pomůže zachování přírodních zdrojů a zajistí, že recyklace proběhne způsobem chránícím lidské zdraví a životní prostředí. Další informace o tom, kam můžete vyuzítelého zařízení předat k recyklaci, můžete získat od úřadů místní samosprávy, od společnosti provádějící svoz a likvidaci domovního odpadu nebo v obchodě, kde jste produkt zakoupili.

Bortskaffelse af affaldsudstyr for brugere i private husholdninger i EU

Dette symbol på produktet eller på dets emballage indikerer, at produktet ikke må bortskaffes sammen med andet husholdningsaffald. I stedet er det dit ansvar, bortskaffe affaldsudstyret ved at aflevere det på det eller beregnede indsamlingssted med henblik på genbrug af elektrisk og elektronisk affaldsudstyr. Den separate indsamling og genbrug af dit affaldsudstyr på dette punkt for bortskaffelse af det vil hjælpe på at bevare naturlige ressourcer og sikre, at genbrug finder sted på en måde, der beskytter menneskers helbred samt miljøet. Hvis du vil vide mere om, hvor du kan aflevere dit affaldsudstyr, kan du kontakte kommunen, det lokale genaffaldningscenter eller den forretning, hvor du købte produktet.

Åfvoer van afgedankte apparatuur door gebruikers in particuliere huishoudens in de Europese Unie

Dit symbool op het product of de verpakking geeft aan dat dit product niet mag worden afgevoerd met het huishoudelijk afval. Het is u verantwoordelijkheid voor uw afgedankte apparatuur de te leveren op een aangewezen inzamelpunt voor de verwerking van afgedankte elektrische en elektronische apparatuur. De gescheiden inzameling en verwerking van afgedankte apparatuur draagt bij tot het sparen van natuurlijke bronnen en tot het hergebruik van materiaal op een wijze die de volksgezondheid en het milieu beschermt. Voor meer informatie over waar u uw afgedankte apparatuur kunt inleveren voor recycling kunt u contact opnemen met het gemeentebureau in uw woonplaats, de reinigingsdienst of de winkel waar u het product hebt aangekocht.

Erasmójárándókat használati körvalódatokat seadmét káitléleni Európa Unióban

Neki szimból a termék mellett vagy annak csomagolásán látható, hogy a termék nem kerülhet közös háztartási szeméttel eldobható (jelelő) elektromos/elektronikus szeméttel, hanem az előzetesen meghatározott gyűjtőhelyre kell leadni. Az elektromos/elektronikus szemétek külön gyűjtésére és a hulladék elválasztására szolgáló különleges pontok használatát jelöl. A különleges pontokon történő különválasztás hozzájárul a természetes erőforrások megőrzéséhez, egyúttal az is biztosítja, hogy a hulladék újrahasznosításra az egészségese és a környezetet nem ártalmas módon kerüljön. Ha további információkat szeretne kapni azokról a helyekről, ahol leadhatja újrahasznosításra a hulladékgényűszereket, forduljon a helyi önkormányzatba, a községi hulladék begyűjtőhely felállításáért vagy a termék forgalmazójához.

Lietaislietojvairbūtānos nedrīgārim irietim Eiropas Savienības privātos mājāsniecībās

Šis simbols uz ierīci vai tā iepakojuma norāda, ka šis ierīci nedrīkst izmetēt kopā ar pārējiem mājāsniecības atkritumiem. Jūs esat atbildīgs par atbrīvošanu no nedrīgās ierīces, to nododot nodrošinātās savākšanas vieta, lai tā būtu veikta nedrīgās ierīces elektroniskā atkrituma atbrīvotā pasākumā. Speciāla nedrīgās ierīces savākšana ir atbrīvotā pasākums, jo tā palīdz dabas resursus un nodrošina tīru atbrīvotā pasākumu, kas sagatavo veselību un apkārtni vai, lai iegūtu papildu informāciju par to, kur atbrīvotā pasākumā var nodot nedrīgā ierīci, lūdz, zvanīties vai vēstīt ar ierīces ražotāju, mājāsniecības atkritumu savākšanas dienestu vai veikali, kur iegādājāties šo ierīci.

Euroopās Sąjunga vartotojų ir privačių namų ūkių atliekamasis įrangos išmetimas

Šis simbolis ant produkto arba jo pakuotimo rodo, kad šis produktas negalima būti išmetamas kartu su šeiminiams naudojamomis atliekamomis. Jūs privalote išimti šią atliekamą įrangą atskirdami ją iš atliekamasis elektrinės ir elektronikos įrangos bendrinio parūšio. Jei atliekamą įrangą bus atskirti surinkama ir perdirbama, bus išsaugoti natūralūs ištekčiai ir užtikinama, kad įrangą būtų galima išnaikinti sveikes ir gamtą tausojančiu būdu. Dėl informacijos apie tai, kur galite išimti atliekamąjį šaldytuvą, kontaktą kreiptis į vietinį savivaldybę, į atliekamųjų atliekų surinkimo vietą arba į parduotuvę, kurioje šį produktą.

Uytilizaciya zuyzytogo spraztyu przez uzytkowników domowch w Unii Europejskiej

Symbol ten umieszczony na produkcie lub opakowaniu oznacza, że tego produktu nie należy wyrzucać razem z innymi odpadami domowymi. Użytkownik jest odpowiedzialny za dostarczenie zużytego sprzętu do wyznaczonego punktu gromadzenia zużytych elektrycznych i elektronicznych. Oddzielenie odpadów i recykling tego typu sprzętu przyczynia się do ochrony zasobów naturalnych i jest bezpieczny dla zdrowia i środowiska naturalnego. Dalšíze informace na temat sposobu uylizacji zużytych urzdzezeń mozná uzyská z adrodních úřadův místních samosprávy, z organizací zajišťujících srazování odpadů a z obchodních míst, kde byl produkt zakoupen.

Descarte de echipamente por utilizatori em residências da União Europeia

Este símbolo no produto ou no embalagem indica que o produto não pode ser descartado junto com o lixo doméstico. No entanto, é sua responsabilidade levar os equipamentos a serem descartados a um ponto de coleta designado para o recolhimento de equipamentos eletro-eletrônicos. A coleta separada e o reciclagem dos equipamentos no momento da descarte ajudam a conservar recursos naturais e garantir que os equipamentos são reciclados de forma a proteger a saúde das pessoas e o meio ambiente. Para obter mais informações sobre onde descartar equipamentos para reciclagem, entre em contato com o escritório local de seu cidade, o serviço de limpeza pública de seu bairro ou a loja em que adquiriu o produto.

Postup používatelov v krajínach Európskej únie pri vyhadzovaní zariadenia v domácnosti používajúci odpad

Tento symbol na produkte alebo na jeho obale znamená, že nesmie byť vyhodený z iným komunálnym odpadom. Namiesto toho môže povinnosť odviesť toto zariadenie na zbernom mieste. Ide o zodpovednosť používateľa, aby zariadenie bolo odovzdané na predpísanom zbernom mieste. Samostatná zberná a recyklácia zariadení chráni prírodné zdroje a zaručuje, že zariadenie sa recykluje spôsob, ktorý bude chráni ľudské zdravie a životné prostredie. Dalšíze informácie o separovanom zbere a recyklácii získate na miestnom občianskom úrade, vo firme zabezpečujúcej zber vášho komunálneho odpadu alebo v predajni, kde ste produkt kúpili.

Tovarniše za izdelanje opreme v gospodinjskih prostorih Evropske unije

To znak na izdelkih ali embalaži izdelka pomeni, da izdelka ne sme odlagati skupaj z drugimi gospodinjskimi odpadki. Odpadno opremo ste dolžni oddati na določenem zbirnem mestu za recikliranje odpadne elektrine in elektronske opreme. Z ločnim zbiranjem in recikliranjem odpadne opreme ob odlaganju, boste pomagali ohraniti naravne vire in zagotovili, da bo odpadna oprema reciklirana tako, da se varuje zdravje ljudi in okolje. Več informacij o mestih, kjer lahko oddate odpadno opremo za recikliranje, lahko dobite na občini, v komunalnem podjetju ali trgovini, kjer ste izdelek kupili.

Kassering av förbrukningsmaterial, för hem- och privatvårdare i EU

Produkt eller produktförpackning med detta symbol indikerer att produkten inte ska kasseras med annat hushållsavfall. I stället har du ansvar för att produkten lämnas till en behörig återvinningsstation för hantering av el- och elektronprodukter. Genom att lämna kasserade produkter till återvinning hjälper du till att bevara våra gemensamma naturresurser. Dessutom skyddas människors hälsa och miljön när produkter återvinns på rätt sätt. Kommunala myndigheter, sophanteringsföretag eller butiken där varan köptes kan ge mer information om var du lämnar kasserade produkter för återvinning.

Uytilizaciya zuyzytogo spraztyu przez uzytkowników domowch w Unii Europejskiej

Symbol ten umieszczony na produkcie lub opakowaniu oznacza, że tego produktu nie należy wyrzucać razem z innymi odpadami domowymi. Użytkownik jest odpowiedzialny za dostarczenie zużytego sprzętu do wyznaczonego punktu gromadzenia zużytych elektrycznych i elektronicznych. Oddzielenie odpadów i recykling tego typu sprzętu przyczynia się do ochrony zasobów naturalnych i jest bezpieczny dla zdrowia i środowiska naturalnego. Dalšíze informacje na temat sposobu uylizacji zużytych urzdzezeń mozná uzyská z adrodních úřadův místních samosprávy, z organizací zajišťujících srazování odpadů a z obchodních míst, kde byl produkt zakoupen.

Descarte de echipamente por utilizatori em residências da União Europeia

Este símbolo no produto ou no embalagem indica que o produto não pode ser descartado junto com o lixo doméstico. No entanto, é sua responsabilidade levar os equipamentos a serem descartados a um ponto de coleta designado para o recolhimento de equipamentos eletro-eletrônicos. A coleta separada e o reciclagem dos equipamentos no momento da descarte ajudam a conservar recursos naturais e garantir que os equipamentos são reciclados de forma a proteger a saúde das pessoas e o meio ambiente. Para obter mais informações sobre onde descartar equipamentos para reciclagem, entre em contato com o escritório local de seu cidade, o serviço de limpeza pública de seu bairro ou a loja em que adquiriu o produto.

Postup používatelov v krajínach Európskej únie pri vyhadzovaní zariadenia v domácnosti používajúci odpad

Tento symbol na produkte alebo na jeho obale znamená, že nesmie byť vyhodený z iným komunálnym odpadom. Namiesto toho môže povinnosť odviesť toto zariadenie na zbernom mieste. Ide o zodpovednosť používateľa, aby zariadenie bolo odovzdané na predpísanom zbernom mieste. Samostatná zberná a recyklácia zariadení chráni prírodné zdroje a zaručuje, že zariadenie sa recykluje spôsob, ktorý bude chráni ľudské zdravie a životné prostredie. Dalšíze informácie o separovanom zbere a recyklácii získate na miestnom občianskom úrade, vo firme zabezpečujúcej zber vášho komunálneho odpadu alebo v predajni, kde ste produkt kúpili.

Tovarniše za izdelanje opreme v gospodinjskih prostorih Evropske unije

To znak na izdelkih ali embalaži izdelka pomeni, da izdelka ne sme odlagati skupaj z drugimi gospodinjskimi odpadki. Odpadno opremo ste dolžni oddati na določenem zbirnem mestu za recikliranje odpadne elektrine in elektronske opreme. Z ločnim zbiranjem in recikliranjem odpadne opreme ob odlaganju, boste pomagali ohraniti naravne vire in zagotovili, da bo odpadna oprema reciklirana tako, da se varuje zdravje ljudi in okolje. Več informacij o mestih, kjer lahko oddate odpadno opremo za recikliranje, lahko dobite na občini, v komunalnem podjetju ali trgovini, kjer ste izdelek kupili.

Kassering av förbrukningsmaterial, för hem- och privatvårdare i EU

Produkt eller produktförpackning med detta symbol indikerer att produkten inte ska kasseras med annat hushållsavfall. I stället har du ansvar för att produkten lämnas till en behörig återvinningsstation för hantering av el- och elektronprodukter. Genom att lämna kasserade produkter till återvinning hjälper du till att bevara våra gemensamma naturresurser. Dessutom skyddas människors hälsa och miljön när produkter återvinns på rätt sätt. Kommunala myndigheter, sophanteringsföretag eller butiken där varan köptes kan ge mer information om var du lämnar kasserade produkter för återvinning.

Κανονισμοί

Η συσκευή HP Photosmart πληροί τις απαιτήσεις προϊόντος που έχουν τεθεί από ρυθμιστικούς φορείς της χώρας/περιοχής σας.

Αυτή η ενότητα περιλαμβάνει τα παρακάτω θέματα:

- [Κωδικός αναγνώρισης μοντέλου σύμφωνα με τους κανονισμούς](#)
- [FCC statement](#)
- [Notice to users in Korea](#)
- [VCCI \(Class B\) compliance statement for users in Japan](#)
- [Notice to users in Japan about the power cord](#)
- [Noise emission statement for Germany](#)
- [Toxic and hazardous substance table](#)
- [Declaration of conformity \(European Economic Area\)](#)
- [HP Photosmart D5300 series declaration of conformity](#)

Κωδικός αναγνώρισης μοντέλου σύμφωνα με τους κανονισμούς

Για σκοπούς αναγνώρισης σε σχέση με τους κανονισμούς, το προϊόν σας διαθέτει έναν Κωδικό αναγνώρισης μοντέλου σύμφωνα με τους κανονισμούς. Ο Κωδικός αναγνώρισης μοντέλου του προϊόντος σας είναι SDGOB-0732. Αυτός ο Κωδικός αναγνώρισης δεν πρέπει να συγχέεται με το όνομα μάρκετινγκ (HP Photosmart D5300 series κ.λπ.) ή τους αριθμούς προϊόντος (Q8360A κ.λπ.).

FCC statement

FCC statement

The United States Federal Communications Commission (in 47 CFR 15.105) has specified that the following notice be brought to the attention of users of this product.

This equipment has been tested and found to comply with the limits for a Class B digital device, pursuant to Part 15 of the FCC Rules. These limits are designed to provide reasonable protection against harmful interference in a residential installation. This equipment generates, uses and can radiate radio frequency energy and, if not installed and used in accordance with the instructions, may cause harmful interference to radio communications. However, there is no guarantee that interference will not occur in a particular installation. If this equipment does cause harmful interference to radio or television reception, which can be determined by turning the equipment off and on, the user is encouraged to try to correct the interference by one or more of the following measures:

- Reorient the receiving antenna.
- Increase the separation between the equipment and the receiver.
- Connect the equipment into an outlet on a circuit different from that to which the receiver is connected.
- Consult the dealer or an experienced radio/TV technician for help.

For further information, contact:

Manager of Corporate Product Regulations
Hewlett-Packard Company
3000 Hanover Street
Palo Alto, Ca 94304
(650) 857-1501

Modifications (part 15.21)

The FCC requires the user to be notified that any changes or modifications made to this device that are not expressly approved by HP may void the user's authority to operate the equipment.

This device complies with Part 15 of the FCC Rules. Operation is subject to the following two conditions: (1) this device may not cause harmful interference, and (2) this device must accept any interference received, including interference that may cause undesired operation.

Notice to users in Korea

사용자 안내문(B급 기기)

이 기기는 비업무용으로 전자파 적합 등록을 받은 기기로서, 주거지역에서는 물론 모든 지역에서 사용할 수 있습니다.

VCCI (Class B) compliance statement for users in Japan

この装置は、情報処理装置等電波障害自主規制協議会（VCCI）の基準に基づくクラスB情報技術装置です。この装置は、家庭環境で使用することを目的としていますが、この装置がラジオやテレビジョン受信機に近接して使用されると受信障害を引き起こすことがあります。

取り扱い説明書に従って正しい取り扱いをして下さい。

Notice to users in Japan about the power cord

製品には、同梱された電源コードをお使い下さい。
同梱された電源コードは、他の製品では使用出来ません。

Noise emission statement for Germany

Geräuschemission

LpA < 70 dB am Arbeitsplatz im Normalbetrieb nach DIN 45635 T. 19

Toxic and hazardous substance table

零件描述	有毒有害物质和元素					
	铅	汞	镉	六价铬	多溴联苯	多溴联苯醚
外壳和托盘	0	0	0	0	0	0
电线	0	0	0	0	0	0
印刷电路板	X	0	0	0	0	0
打印系统	X	0	X	0	0	0
显示器**	X	0	0	0	0	0
喷墨打印机墨盒**	0	0	0	0	0	0
扫描仪**	X	0	0	0	0	0
外部电源**	X	0	0	0	0	0

0: 指此部件的所有均一材质中包含的这种有毒有害物质, 含量低于SJ/T11363-2006的限制
X: 指此部件使用的均一材质中至少有一种包含的这种有毒有害物质, 含量高于SJ/T11363-2006的限制
注: 环保使用期限的参考标识取决于产品正常工作的温度和湿度等条件
**以上只适用于使用这些部件的产品

Declaration of conformity (European Economic Area)

The Declaration of Conformity in this document complies with ISO/IEC 17050-1 and EN 17050-1. It identifies the product, manufacturer's name and address, and applicable specifications recognized in the European community.

HP Photosmart D5300 series declaration of conformity



DECLARATION OF CONFORMITY

according to ISO/IEC 17050-1 and EN 17050-1

Manufacturer's Name: Hewlett-Packard Company DoC#: SDGOB-0732-rel.1.0
Manufacturer's Address: 16399 West Bernardo Drive
 San Diego, CA 92127, USA

declares, that the product

Product Name: HP Photosmart D5300 Series (Q8360A)
Regulatory Model:⁴⁾ SDGOB-0732
Product Options: ALL
Power Adapter: 0957-2177, 0957-2178

conforms to the following Product Specifications:

SAFETY: IEC 60950-1:2001 / EN60950-1:2001
 IEC 60825-1 Ed. 1.2: 2001 / EN 60825-1 + A2 + A1: 2002 (LED)
 GB4943: 2001

EMC: CISPR 22:1997 +A1:2000 +A2:2002 / EN55022:1998 +A1:2000 +A2:2003 Class B³⁾
 CISPR 24:1997 +A1:2001 +A2:2002 / EN 55024:1998 +A1:2001 + A2:2003 Class B³⁾
 IEC 61000-3-2: 2000 + A1:2000 + A2:2005 / EN 61000-3-2: 2000 +A2:2005
 IEC 61000-3-3:1994 +A1: 2001 / EN 61000-3-3:1995 +A1: 2001
 FCC Title 47 CFR, Part 15 Class B / ICES-003, Issue 4
 GB9254-1998, GB17625.1-2003

Supplementary Information:

1. The product herewith complies with the requirements of the EMC Directive 2004/108/EC and the Low Voltage Directive 73/23/EEC and carries the CE-Marking accordingly.
2. This Device complies with Part 15 of the FCC Rules. Operation is subject to the following two Conditions: (1) this device may not cause harmful interference, and (2) this device must accept any interference received, including interference that may cause undesired operation.
3. The product was tested in a typical configuration.
4. For regulatory purposes, these products are assigned a Regulatory model number. This number should not be confused with the product name or the product number(s).

San Diego, CA, USA
 18 December, 2006

For Regulatory Topics only, contact:

European Contact: Your Local Hewlett-Packard Sales and Service Office or Hewlett-Packard GmbH,
 Department HQ-TRE / Standards Europe, Herrenberger Strasse 140, D-71034 Böblingen, Germany (FAX: +49-7031-14-3143)

USA Contact: Product Regulations Manager, Hewlett Packard Company, San Diego, CA (858) 655-4100

Ευρετήριο

Σύμβολα/Αριθμοί

2 σελίδες σε 1, εκτύπωση 43
4 σελίδες σε 1, εκτύπωση 43

A

ακύρωση
εργασία εκτύπωσης 49
κουμπί 7
ανακύκλωση
δοχεία μελάνης 151
ανάλυση
εκτύπωση 33
αναλώσιμα μελάνης
αγορά 73
αναφορά ελέγχου λειτουργίας
62
αναφορές
έλεγχος λειτουργίας 62
αντικατάσταση δοχείων
μελάνης 58
αντιμετώπιση προβλημάτων
εγκατάσταση λογισμικού
91
εγκατάσταση υλικού 87
εκτύπωση 103
εκτύπωση σε cd/dvd 116
εμπλοκές, χαρτί 26
καλώδιο USB 89
κάρτα μνήμης 113
μηνύματα σφάλματος 120
προβλήματα
επικοινωνίας 75
προβλήματα φαξ 97
απαιτήσεις συστήματος 149
αποθήκευση
φωτογραφίες σε
υπολογιστή 54
αριθμοί τηλεφώνων,
υποστήριξη 144
αριστερό βέλος 6
αρχείο
μη αναγνώσιμο 126
μη έγκυρο όνομα 127
αφαίρεση μελανιού από το
δέρμα και τα ρούχα 70
αφίσες 47

Δ

δεξί βέλος 6
διαδικασία υποστήριξης 143
διακοπή
εργασία εκτύπωσης 49
διαφάνειες
προδιαγραφές 149
τοποθέτηση 23
διαφάνειες, εκτύπωση 46
διευθύνσεις 46
δοχεία. *Δείτε* δοχεία μελάνης
δοχεία μελάνης
αντικατάσταση 58
αντιμετώπιση
προβλημάτων 80
αποθήκευση 64
δοχείο μελάνης
φωτογραφικής
εκτύπωσης 64
έλεγχος επιπέδων
μελάνης 63
εσφαλμένο 140
ευθυγράμμιση 65, 137
καθαρισμός 66
καθαρισμός επαφών 67
καθαρισμός περιοχής
ακροφυσίων μελάνης
68
κατεστραμμένα 138
λείπουν 138
μήνυμα σφάλματος 138,
140
ονόματα εξαρτημάτων 58
παραγγελία 73
συμβουλές 77
χαμηλό επίπεδο μελάνης
111, 136
χειρισμός 58

E

εγγύηση 143, 145
εγκατάσταση καλωδίου USB
89
εγκατάσταση λογισμικού
αντιμετώπιση
προβλημάτων 91

επανεγκατάσταση 93
κατάργηση εγκατάστασης
93
έγχρωμη
μουτζούρες 99
έγχρωμη οθόνη γραφικών 6
εκτυπώσεις διπλής όψης 41,
42
εκτυπώσεις δύο όψεων 41, 42
εκτύπωση
2 ή 4 σελίδες σε 1 43
ακατάληπτοι χαρακτήρες
106
ακύρωση εργασίας 49
αναφορά ελέγχου
λειτουργίας 62
αντιμετώπιση
προβλημάτων 103
αντιστροφή εικόνων 45
αντίστροφη σειρά
σελίδων 108
από εφαρμογή
λογισμικού 29
από τον υπολογιστή 29
αφίσες 47
αχνή 101
δεν συμβαίνει τίποτα 107
διαφάνειες 46
διευθύνσεις 46
ειδικές εργασίες
εκτύπωσης 37
επιλογές εκτύπωσης 30,
35
ετικέτες 46
ετικέτες για CD/DVD 40
κάθετες λωρίδες 102
και στις δύο όψεις της
σελίδας 41
κενή εκτύπωση 111
οι φάκελοι δεν εκτυπώνονται
σωστά 103
παραμορφωμένη
εκτύπωση 98
περιθώρια λάθος 109, 110

ποιότητα, αντιμετώπιση προβλημάτων 97, 100, 102
 πολλές σελίδες σε ένα φύλλο 43
 προδιαγραφές 150
 προεπισκόπηση 35
 σε φωτογραφικό χαρτί 38
 σελίδες web 48
 σιδερότυπα 45
 σωστή σειρά 44
 φάκελοι 46
 φυλλάδιο 42
 φωτογραφίες από κάρτα μνήμης 52
 φωτογραφίες χωρίς περίγραμμα 38
 χωρίς περίγραμμα αποτυγχάνει 104
 εκτύπωση φυλλαδίου 42
 εμπλοκές, χαρτί 26
 επανεγκατάσταση λογισμικού 93
 επεξεργασία φωτογραφίες 55
 επεξεργασία φωτογραφιών 55
 επιλογή χαρτιού 15
 επίπεδα μελάνης εικονίδια 7
 επίπεδα μελάνης, έλεγχος 63
 επικέτες προδιαγραφές 149
 τοποθέτηση 23
 ευθυγράμμιση απέτυχε 137
 δοχεία μελάνης 137
 ευθυγράμμιση δοχείων μελάνης 65
 ευχετήριες κάρτες, τοποθέτηση 23
 εφαρμογή λογισμικού, εκτύπωση από 29

K
 καθαρισμός δοχεία μελάνης 66
 επαφές δοχείου μελάνης 67
 περιοχή ακροφυσίων δοχείων μελάνης 68
 καλώδιο USB η επικοινωνία χάθηκε 135
 κανονισμοί 153

κάρτ-ποστάλ τοποθέτηση 21
 κάρτες ευρετηρίου, τοποθέτηση 21
 κάρτες μνήμης αδυναμία ανάγνωσης ψηφιακής φωτογραφικής μηχανής 113
 αντιμετώπιση προβλημάτων 113
 αποθήκευση αρχείων σε υπολογιστή 54
 αποστολή φωτογραφιών με e-mail 56
 διαμοιρασμός φωτογραφιών 56
 εκτύπωση φωτογραφιών 52
 η συσκευή HP Photosmart δεν διαβάζει 113
 λείπουν φωτογραφίες 126
 μη αναγνώσιμο αρχείο 126
 μήνυμα σφάλματος 128
 τοποθέτηση 54
 υποδοχές 51
 κάρτες Hagaki, τοποθέτηση 21
 κατακόρυφος προσανατολισμός 33
 κατάργηση εγκατάστασης λογισμικού 93
 κείμενο ακανόνιστο 98
 ακατάληπτοι χαρακτήρες 106
 δεν γεμίζει πλήρως 97
 ομαλές γραμματοσειρές 98
 περικομμένο 110
 κοινή χρήση εκτυπωτή Mac 11
 Windows 11
 κορεσμός, αλλαγή σε εκτύπωση 34
 κουμπί "Ενεργοποίηση" 7
 κουμπί OK 6
 κουμπιά, πίνακας ελέγχου 6

Λ
 λάθος έκδοση υλικολογισμικού 122

M
 μελάνη διαχέεται στο εσωτερικό του HP Photosmart 112
 χαμηλό επίπεδο 111, 136
 μελάνη χρόνος στεγνώματος 132
 μελάνη, αφαίρεση μελανιού από το δέρμα και τα ρούχα 70
 μέσα εκτύπωσης. *Δείτε* χαρτί μετά την περίοδο υποστήριξης 145
 μεταφορά της συσκευής 147
 μη έγκυρο όνομα αρχείου 127
 μη κατάλληλος τερματισμός 135
 μηνύματα σφάλματος ανάγνωση ή εγγραφή αρχείου 126
 κάρτες μνήμης 128
 χωρίς χαρτί 132
 μουτζουρωμένη μελάνη, φαξ 97

O
 οθόνη εικονίδια 7
 οριζόντιος προσανατολισμός 33
 ορισμός επιλογές εκτύπωσης 30, 35

Π
 παραγγελία αναλώσιμα μελάνης 73
 δοχεία μελάνης 73
 περιβάλλον Περιβαλλοντικό πρόγραμμα διαχείρισης προϊόντος 150
 περιθώρια κείμενο ή γραφικά περικομμένα 110
 λάθος 109
 περικοπή φωτογραφίες 55
 πίνακας ελέγχου κουμπιά 6
 λειτουργίες 6
 ποιότητα εκτύπωση 33

ποιότητα εκτύπωσης 33
 προβλήματα
 εκτύπωση 103
 μηνύματα σφάλματος 120
 προβλήματα επικοινωνίας
 η αμφίδρομη επικοινωνία
 χάθηκε 135
 ο έλεγχος απέτυχε 134
 προβλήματα σύνδεσης
 συσκευή δεν βρέθηκε 135
 Χαρτί HP All-in-One ή Χαρτί
 εκτύπωσης HP 88
 προβλήματα φαξ
 μουτζουρωμένη μελάνη
 97
 χαμηλή ποιότητα
 εκτύπωσης 97
 προεπιλεγμένος εκτυπωτής,
 ορισμός ως 30
 προεπισκόπηση εργασίας
 εκτύπωσης 35
 προστατευτικό δοχείου
 μελάνης 64

P

ρυθμίσεις εκτύπωσης
 ανάλυση 33
 διάταξη 33
 επιλογές αλλαγής
 μεγέθους 34
 κορεσμός 34
 μέγεθος χαρτιού 31
 ποιότητα 33
 προσανατολισμός 96
 σμίκρυνση/μεγέθυνση 34
 ταχύτητα 33
 τύπος χαρτιού 32
 φωτεινότητα 34
 χρωματικός τόνος 34

Σ

σειρά σελίδων 44
 σελίδες web, εκτύπωση 48
 σημειώσεις κανονισμών
 αριθμός αναγνώρισης
 μοντέλου κανονισμών
 153
 σιδερότυπα 45
 σιδερότυπα για μακό. *δείτε*
 σιδερότυπα

συντήρηση
 Αναμονή/Απενεργοποίηση,
 ορισμός κατάστασης 71
 αναφορά ελέγχου
 λειτουργίας 62
 αντικατάσταση δοχείων
 μελάνης 58
 δοχεία μελάνης 57
 έλεγχος επιπέδων
 μελάνης 63
 ευθυγράμμιση δοχείων
 μελάνης 65
 καθαρισμός δοχείων
 μελάνης 66
 Συντομεύσεις εκτύπωσης,
 καρτέλα 36
 συσκευή
 δεν αποκρίνεται 104
 δεν βρέθηκε 135
 σφάλμα αποσύνδεσης 129

T

ταχύτητα
 εκτύπωση 33
 τεχνικές πληροφορίες
 απαιτήσεις συστήματος
 149
 προδιαγραφές
 εκτύπωσης 150
 προδιαγραφές χαρτιού
 149
 τηλεφωνική υποστήριξη 145
 τηλεφωνικοί αριθμοί,
 υποστήριξη 144
 τόνος χρώματος, αλλαγή σε
 εκτύπωση 34
 τοποθέτηση
 διαφάνειες 23
 ετικέτες 23
 ευχετήριες κάρτες 23
 καρτ-ποστάλ 21
 κάρτες ευρετηρίου 21
 κάρτες Hagaki 21
 σιδερότυπα 23
 φάκελοι 22
 φωτογραφικό χαρτί 13 x 18
 cm 20
 φωτογραφικό χαρτί 5 x 7
 ίντσες 20
 χαρτί πλήρους μεγέθους
 18
 χαρτί A4 18

χαρτί legal 18
 χαρτί letter 18
 τύποι σύνδεσης που
 υποστηρίζονται
 κοινή χρήση εκτυπωτή 11
 τύπος χαρτιού 32

Υ

υποστήριξη
 επικοινωνία 144
 υποστήριξη πελατών
 εγγύηση 143, 145

Φ

φάκελοι
 προδιαγραφές 149
 τοποθέτηση 22
 φαξ
 εκτυπώσεις χαμηλής
 ποιότητας 97
 λάθος πλάτος χαρτιού 133
 φορέας
 εμπλοκή 121
 κολλημένος 120, 121
 φωτεινότητα, αλλαγή σε
 εκτύπωση 34
 φωτογραφίες
 αποστολή με το λογισμικό
 HP Photosmart 56
 αποστολή μέσω e-mail 56
 διαμοιρασμός 56
 δοχείο μελάνης
 φωτογραφικής
 εκτύπωσης 64
 εκτύπωση σε φωτογραφικό
 χαρτί 38
 εκτύπωση χωρίς
 περίγραμμα 38
 επεξεργασία 55
 λείπουν 126
 μελάνη διαχέεται 112
 χωρίς περίγραμμα 52
 φωτογραφίες χωρίς περίγραμμα
 εκτύπωση 38
 εκτύπωση από κάρτα
 μνήμης 52
 φωτογραφίες χωρίς
 περίγραμμα 4 x 6 ιντσών (10
 x 15 εκ)
 εκτύπωση 38

φωτογραφικό χαρτί
 προδιαγραφές 149
 τοποθέτηση 20
φωτογραφικό χαρτί 10 x 15 cm
 προδιαγραφές 149
φωτογραφικό χαρτί 13 x 18 cm
 τοποθέτηση 20
φωτογραφικό χαρτί 5 x 7 ιντσών,
 τοποθέτηση 20

X

χαμηλή ποιότητα εκτύπωσης
 φαξ 97

χαρτί

 αποτυχία τροφοδοσίας
 103
 εμπλοκές 26, 78
 εμπλοκή 122, 133
 επιλογή 15
 λάθος μέγεθος 133
 λάθος πλάτος 133
 λάθος τροφοδοσία 133
 λάθος τύπος 133
 μη συμβατοί τύποι 17
 προδιαγραφές 149
 συμβουλές 76
 συνιστώμενα μεγέθη για
 εκτύπωση 31
 συνιστώμενοι τύποι 15
 τοποθέτηση 18
 χωρίς 132

χαρτί A4, τοποθέτηση 18

χαρτί legal

 προδιαγραφές 149
 τοποθέτηση 18

χαρτί letter

 προδιαγραφές 149
 τοποθέτηση 18

χρονική περίοδος τηλεφωνικής
 υποστήριξης
 χρονική περίοδος
 υποστήριξης 145

χρώμα

 άτονο 101
 χωρίς χαρτί 132

H

HP Photosmart
 αποστολή εικόνων 56

R

regulatory notices
 declaration of conformity
 (European Economic
 Area) 155
 declaration of conformity
 (U.S.) 156

D

declaration of conformity
 European Economic Area
 155
 United States 156