

1

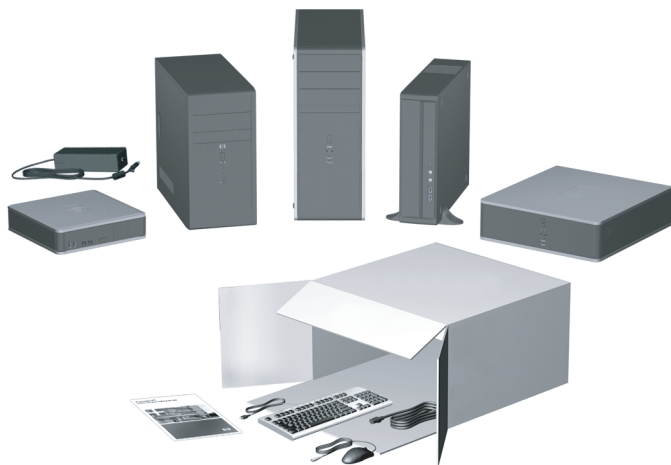

2

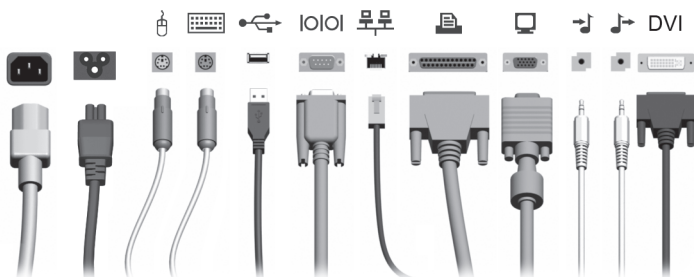

3

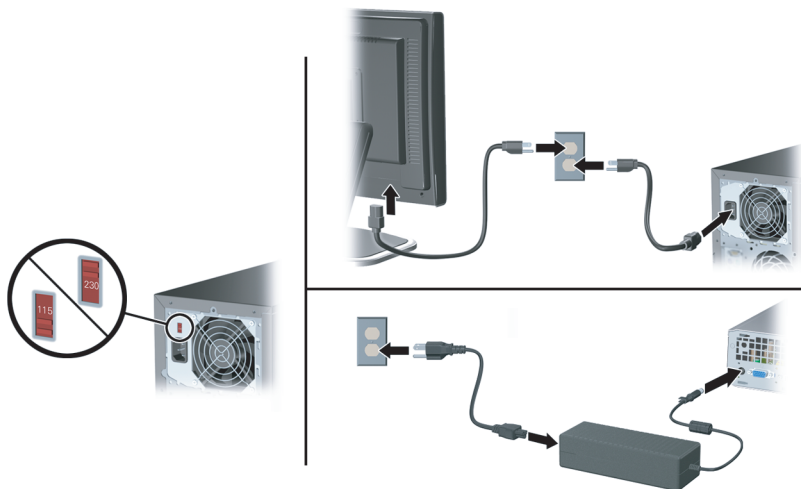

4

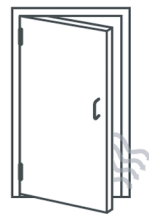
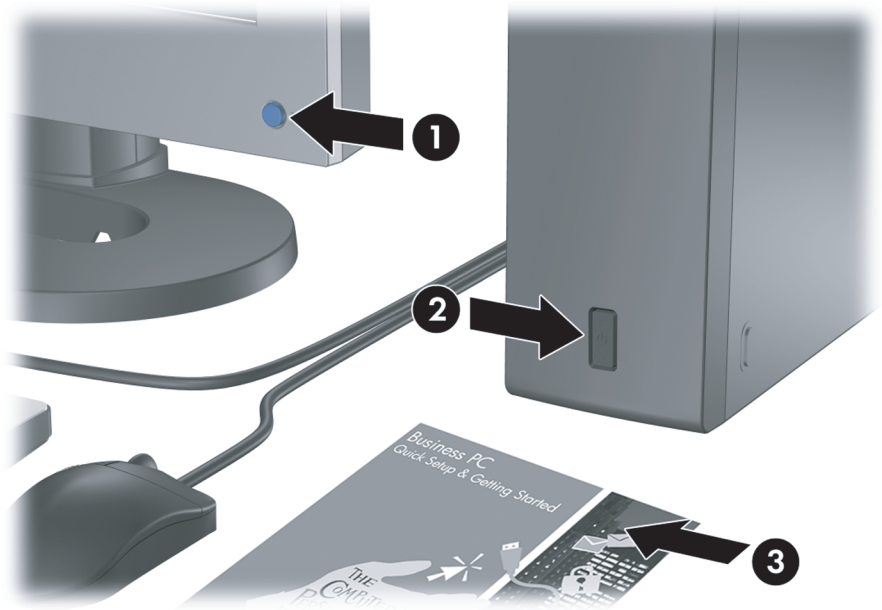

Snel aan de slag
Zakelijke personal computers

© Copyright 2007 Hewlett-Packard Development Company, L.P. De informatie in deze publicatie kan zonder voorafgaande kennisgeving worden gewijzigd.

Microsoft, Windows en Windows Vista zijn handelsmerken of geregistreerde handelsmerken van Microsoft Corporation in Verenigde Staten en/of andere landen.

De enige garanties die gelden voor HP producten en diensten zijn de garanties die worden beschreven in de garantievoorwaarden behorende bij deze producten en diensten. Geen enkel onderdeel van dit document mag als extra garantie worden opgevat. HP aanvaardt geen aansprakelijkheid voor technische fouten of redactionele fouten, drukfouten of weglatingen in deze publicatie.

De informatie in dit document valt onder het auteursrecht. Geen enkel deel van dit document mag worden gekopieerd, vermenigvuldigd of vertaald in een andere taal, zonder voorafgaande schriftelijke toestemming van Hewlett-Packard Company.

Snel aan de slag

Zakelijke personal computers

Tweede editie, oktober 2007.

Artikelnummer van document: 451270-332

Over deze handleiding

Toegang tot gebruikershandleidingen en HP Insight Diagnostics

De HP gebruikershandleidingen en HP Insight Diagnostics zijn beschikbaar op de vaste schijf (sommige modellen) en op <http://www.hp.com/support>.



U opent als volgt de HP gebruikershandleidingen:

- ▲ Selecteer **Start > Alle programma's > HP User Manuals** (HP gebruikershandleidingen).

U opent als volgt HP Insight Diagnostics:

- ▲ Raadpleeg *Toegang tot gebruikershandleidingen en HP Insight Diagnostics* in deze handleiding.

Kennisgevingen

-  **WAARSCHUWING!** Als u de aanwijzingen na dit kopje niet opvolgt, kan dit leiden tot persoonlijk letsel of levensgevaar.
-  **VOORZICHTIG:** Als u de aanwijzingen na dit kopje niet opvolgt, kan dit beschadiging van de apparatuur of verlies van gegevens tot gevolg hebben.
-  **OPMERKING:** De tekst na dit kopje biedt belangrijke aanvullende informatie.



Inhoudsopgave

Snel aan de slag

Software installeren en configureren	1
Besturingssysteem installeren	1
Microsoft Windows updates downloaden	1
Stuurprogramma's installeren of upgraden	2
Beeldscherminstellingen aanpassen	2
Software beschermen	2
HP Backup and Recovery Manager	3
HP Insight Diagnostics	3
HP Insight Diagnostics starten	4
Tabblad Survey (Verkenning)	5
Tabblad Test	6
Tabblad Status	7
Tabblad Log (Logboek)	7
Tabblad Help	8
Informatie opslaan en afdrukken in HP Insight Diagnostics	8
De nieuwste versie van HP Insight Diagnostics downloaden	9
Computer uitschakelen	9
Meer informatie	10
HP gebruikershandleidingen openen	10
Voordat u belt voor technische ondersteuning	11
Tips	13
Problemen oplossen	14
Algemene problemen oplossen	14
Problemen bij de installatie van hardware oplossen	19
Betekenis van POST-meldingen via lampjes op het voorpaneel en via geluidssignalen	22

Snel aan de slag

Software installeren en configureren

-  **OPMERKING:** Als Windows Vista vooraf op de computer is geladen, zult u worden gevraagd de computer te registreren bij HP Total Care alvorens het besturingssysteem te installeren. Een kort filmpje wordt afgespeeld, en vervolgens wordt een online-registratieformulier weergegeven. Vul het formulier in, klik op de knop **Beginnen** en volg de instructies op het scherm.
 - △ **VOORZICHTIG:** Voeg geen optionele hardware of apparatuur van andere leveranciers aan de computer toe voordat het besturingssysteem volledig is geïnstalleerd. Als u dit wel doet, kan dit leiden tot fouten en een onjuiste installatie van het besturingssysteem.
 -  **OPMERKING:** Laat ruim 10 cm ruimte vrij aan de achterkant van de systeemkast en boven de monitor voor de benodigde ventilatie.
-

Besturingssysteem installeren

De eerste keer dat u de computer inschakelt, wordt automatisch het besturingssysteem geïnstalleerd. Dit duurt ongeveer 5 tot 10 minuten, afhankelijk van het besturingssysteem. Volg zorgvuldig de instructies op het scherm om de installatie te voltooien.

- △ **VOORZICHTIG:** Wanneer de automatische installatie is gestart, mag u DE COMPUTER NIET UITSCHAKELEN TOTDAT DE PROCEDURE IS VOLTOOID. Als u de computer tijdens de installatie uitschakelt, kan de besturingssoftware van de computer beschadigd raken of niet op de juiste manier worden geïnstalleerd.
 -  **OPMERKING:** Als de computer werd geleverd met meer dan één taal voor het besturingssysteem op de vaste schijf, kan de installatie tot 60 minuten in beslag nemen.
-

Als er geen besturingssysteem van Microsoft bij uw computer is meegeleverd, zijn bepaalde delen van deze documentatie voor u niet van toepassing. Nadat u het besturingssysteem heeft geïnstalleerd, is aanvullende informatie beschikbaar via de online Help-functie.

Microsoft Windows updates downloaden

1. Selecteer **Start > Internet Explorer** en volg de instructies op het scherm om de internetverbinding te configureren.
2. Nadat de internetverbinding tot stand is gebracht, klikt u op **Start**.
3. Selecteer de optie **Alle programma's**.
4. Klik op de koppeling **Windows Update**.

In Windows Vista wordt het scherm **Windows Update** weergegeven. Klik op **Beschikbare updates weergeven** en zorg ervoor dat alle essentiële updates zijn geselecteerd. Klik op de knop **Installeren** en volg de instructies op het scherm.

In Windows XP wordt u doorgeleid naar de website **Microsoft Windows Update**. Een of meer popupvensters worden geopend, waarin u wordt gevraagd een programma van <http://www.microsoft.com> te installeren. Klik op **Ja** om het programma te installeren. Volg de aanwijzingen op de website van Microsoft om naar updates te zoeken en essentiële updates en servicepacks te installeren.

U wordt aangeraden alle essentiële updates en service packs te installeren.

5. Nadat de updates zijn geïnstalleerd, wordt u door Windows XP gevraagd de computer opnieuw op te starten. Zorg dat u eventuele geopende bestanden en documenten opslaat voordat u de computer opnieuw opstart. Klik vervolgens op **Ja** om de computer opnieuw op te starten.

Stuurprogramma's installeren of upgraden

Wanneer u extra hardwareapparaten installeert nadat de installatie van het besturingssysteem is voltooid, is het noodzakelijk ook de stuurprogramma's voor deze apparaten te installeren.

Als u wordt gevraagd de directory i386 op te geven, vervangt u het pad door `C:\i386`, of gebruikt u de knop **Bladeren** in het dialoogvenster om de map i386 te zoeken. Hierdoor kan het besturingssysteem het pad naar de vereiste stuurprogramma's vinden.

U kunt de nieuwste ondersteuningssoftware, ook voor het besturingssysteem, downloaden van <http://www.hp.com/support>. Specificeer uw land en de gewenste taal, selecteer **Download drivers and software** (Stuurprogramma's en software downloaden), typ het modelnummer van de computer en druk op **Enter**.

Beeldscherminstellingen aanpassen

U kunt desgewenst het model, de verversingsfrequentie, de schermresolutie, de kleurinstellingen, de tekengrootte en de instellingen voor energiebeheer van de monitor handmatig selecteren of wijzigen. Klik met de rechtermuisknop op het bureaublad van Windows en vervolgens op **Eigenschappen** in Windows XP, of op **Aan persoonlijke voorkeur aanpassen** in Windows Vista om de weergave-instellingen te wijzigen. Voor meer informatie raadpleegt u de online documentatie bij de grafische kaart of de documentatie bij de monitor.

Software beschermen

Maak backups van alle systeemsoftware, applicaties en bijbehorende bestanden die op de vaste schijf zijn opgeslagen, zodat u de software en bestanden kunt herstellen als deze verloren zijn gegaan of zijn beschadigd. Raadpleeg de documentatie bij het besturingssysteem of bij het backupprogramma voor informatie over het maken van backups van gegevensbestanden.

HP Backup and Recovery Manager

HP Backup and Recovery Manager is een eenvoudig te gebruiken, veelzijdige toepassing waarmee u backups kunt maken van de primaire vaste schijf van de computer en deze kunt herstellen. De toepassing werkt onder Windows en maakt backups van Windows, alle toepassingen en alle gegevensbestanden. U kunt backups automatisch met regelmatige tussenpozen laten uitvoeren of backups handmatig starten. Belangrijke bestanden kunnen afzonderlijk van de reguliere back-ups worden gearchiveerd.

HP Backup and Recovery Manager is vooraf geïnstalleerd op de herstelpartitie van de vaste schijf.

Herstelpunten en backups van bestanden kunnen naar cd's of dvd's worden gekopieerd, terwijl alle backups naar een netwerk of secundaire vaste schijven kunnen worden gekopieerd.

HP raadt u sterk aan herstelschijven te maken voordat u de computer in gebruik neemt en regelmatig automatische backups van herstelpunten te plannen.

U maakt als volgt herstelschijven:

1. Klik op **Start > HP Backup and Recovery > HP Backup and Recovery Manager** om de wizard Backup and Recovery te openen en klik vervolgens op **Next** (Volgende).
2. Selecteer **Create a set of recovery discs (Recommended)** (Herstelschijven maken (aanbevolen)) en klik op **Next** (Volgende).
3. Volg de instructies in de wizard op.

Raadpleeg voor meer informatie over het gebruik van HP Backup and Recovery Manager de *HP Backup and Recovery Manager User Guide* (Gebruikershandleiding HP Backup and Recovery Manager). Klik hiervoor op **Start > HP Backup and Recovery > HP Backup and Recovery Manager Manual** (Handleiding HP Backup and Recovery Manager).



OPMERKING: Bel met de klantenondersteuning van HP om een set herstelschijven te bestellen. Ga naar de volgende website, selecteer uw land/regio en klik op de koppeling **Technical support after you buy** (Technische ondersteuning na aankoop) onder het kopje **Call HP** (Bel HP) voor het telefoonnummer van de klantenondersteuning in uw land/regio.

http://welcome.hp.com/country/us/en/wwcontact_us.html

HP Insight Diagnostics



OPMERKING: Bij sommige modellen wordt een cd meegeleverd met het hulpprogramma HP Insight Diagnostics.

HP Insight Diagnostics stelt u in staat informatie over de hardwareconfiguratie op te vragen en diagnostische tests uit te voeren op de hardwaresystemen in de

computer. Met dit hulpprogramma kunt u hardwareproblemen effectief en eenvoudig detecteren, diagnosticeren en isoleren.

Wanneer u HP Insight Diagnostics start, wordt het tabblad Survey (Verkenning) weergegeven. Dit tabblad toont informatie over de huidige configuratie van de computer. Vanuit het tabblad Survey (Verkenning) heeft u toegang tot verschillende categorieën van informatie over de computer. Aanvullende informatie wordt weergegeven op andere tabbladen, met onder meer opties voor diagnostische tests en testresultaten. De informatie op de schermen van het hulpprogramma kan worden opgeslagen in een HTML-bestand op een diskette of een HP USB Drive Key.

Gebruik HP Insight Diagnostics als u wilt bepalen of alle in de computer geïnstalleerde apparaten door het systeem worden herkend en correct functioneren. Het is niet per se noodzakelijk om tests uit te voeren na het installeren of aansluiten van een nieuw apparaat, maar dit wordt wel aanbevolen.

Voer de tests uit, sla de resultaten op en druk deze af, zodat u de testresultaten op papier bij de hand heeft wanneer u contact opneemt met de technische ondersteuning.



OPMERKING: Apparaten van externe leveranciers worden mogelijk niet herkend door HP Insight Diagnostics.

HP Insight Diagnostics starten

U start HP Insight Diagnostics door een set herstelschijven te maken en vervolgens op te starten vanaf de cd met het hulpprogramma. U kunt het programma ook downloaden van <http://www.hp.com>. Raadpleeg [De nieuwste versie van HP Insight Diagnostics downloaden op pagina 9](#) voor meer informatie.



OPMERKING: Bij sommige modellen wordt het hulpprogramma HP Insight Diagnostics meegeleverd als onderdeel van de herstelschijven.

Als u al een set herstelschijven heeft gemaakt, begint u de volgende procedure bij stap 4.

1. Klik op **Start > HP Backup and Recovery > HP Backup and Recovery Manager** om de wizard Backup and Recovery te openen en klik vervolgens op **Next** (Volgende).
2. Selecteer **Create a set of recovery discs (Recommended)** (Herstelschijven maken (aanbevolen)) en klik op **Next** (Volgende).
3. Volg de instructies van de wizard om herstelschijven te maken.
4. Zoek met Windows Verkenner in de herstelschijven naar de cd met de map **compaq\hpdiaqs**.
5. Zorg dat de computer is ingeschakeld en plaats de cd in een optische-schijfleenheid.
6. Sluit het besturingssysteem af en zet de computer uit.

7. Zet de computer aan. De computer wordt opgestart vanaf de cd.



OPMERKING: Als het systeem niet wordt opgestart vanaf de cd in de optische-schijf-eenheid, moet u mogelijk de opstartvolgorde in het hulpprogramma Computer Setup (Computerinstellingen) zodanig aanpassen dat de optische-schijf-eenheid in de opstartvolgorde vóór de vaste schijf wordt genoemd. Raadpleeg de handleiding *Computerinstellingen* voor meer informatie over Computer Setup (Computerinstellingen).

8. Selecteer de gewenste taal en klik op **Continue** (Doorgaan).



OPMERKING: U wordt aangeraden akkoord te gaan met de standaardwaarde voor het toetsenbord van uw taal, tenzij u tests wilt uitvoeren met een specifiek toetsenbord.

9. Klik op de pagina met de licentieovereenkomst voor eindgebruikers op **Agree** (Akkoord) om aan te geven dat u instemt met de voorwaarden. Het hulpprogramma HP Insight Diagnostics wordt gestart. In eerste instantie wordt het tabblad Survey (Verkenning) weergegeven.

Tabblad Survey (Verkenning)

Het tabblad **Survey** (Verkenning) bevat belangrijke informatie over de systeemconfiguratie.

In het veld **View level** (Weergaveniveau) kunt u kiezen tussen de weergave **Summary** (Samenvatting) voor een beknopt overzicht van de configuratiegegevens en de weergave **Advanced** (Geavanceerd) voor de weergave van alle gegevens in de geselecteerde categorie.

In het veld **Category** (Categorie) kunt u de volgende informatiecategorieën selecteren voor weergave:

All (Alle): een overzicht van alle categorieën van informatie over de computer.

Overview (Overzicht): een overzicht van algemene informatie over het computersysteem.

Architecture (Architectuur): informatie over het systeem-BIOS en de PCI-apparaten.

Asset Control (Inventarisbeheer): informatie over de productnaam, inventariscode, serienummer en processor.

Communication (Communicatie): informatie over de instellingen voor de parallele (LPT) en seriële (COM) poorten en gegevens over USB-poorten en netwerkadapters.

Graphics (Beeldscherm): informatie over de grafische kaart in de computer.

Input Devices (Invoerapparatuur): gegevens over het toetsenbord, de muis en andere invoerapparaten die op de computer zijn aangesloten.

Memory (Geheugen): gegevens over al het geheugen in de computer. Dit betreft zowel de geheugenslots op de systeemkaart als de geïnstalleerde geheugenmodules.

Miscellaneous (Diversen): informatie over de versie van HP Insight Diagnostics, het CMOS (het configuratiegeheugen), BIOS-gegevens over het systeembeheer en informatie over de systeemkaart.

Storage (Opslag): gegevens over de opslagmedia die op de computer zijn aangesloten (alle vaste schijven, diskettedrives en optische-schijfeenheden).

System (Systeem): informatie over computermodel, processor, chassis en BIOS, plus gegevens over de interne luidspreker en de PCI-bus.

Tabblad Test

Op het tabblad Test specificeert u welke onderdelen van het systeem u wilt testen. U kunt bovendien het type test en de gewenste testmethode instellen.

U kunt kiezen uit drie testtypen:

- **Quick Test** (Snelle test): er wordt een gedeelte van elk hardwareonderdeel getest volgens een vooraf gedefinieerd script. Een snelle test vereist geen interactie met de gebruiker, ook niet als u kiest voor de interactieve testmethode.
- **Complete Test** (Volledige test): alle hardwarecomponenten worden volledig getest volgens een vooraf gedefinieerd script. Bij interactieve uitvoering zijn er meer tests beschikbaar, maar hierbij is interactie vereist.
- **Custom Test** (Aangepaste test): deze test biedt de meeste flexibiliteit bij het bepalen hoe de systeemtest moet worden uitgevoerd. Bij een aangepaste test kunt u specifieke apparaten, diagnostische tests en testparameters selecteren.

U kunt bij elk type test kiezen uit twee testmethoden:

- **Interactive Mode** (Interactief): bij interactieve uitvoering heeft u optimale controle over de testprocedure. Tijdens het uitvoeren van het diagnoseprogramma wordt om invoer gevraagd bij tests waarvoor interactie nodig is. U kunt ook bepalen of een apparaat door de test is gekomen.
- **Unattended Mode** (Onbeheerd): er wordt niet om invoer of interactie gevraagd. Als er fouten optreden, worden deze na afloop van de test gemeld.

U voert als volgt een test uit:

1. Selecteer het tabblad Test.
2. Klik op het tabblad van het type test dat u wilt uitvoeren. **Quick** (Snel), **Complete** (Volledig) of **Custom** (Aangepast).
3. Selecteer de gewenste **Test Mode** (Testmethode): **Interactive** (Interactief) of **Unattended** (Onbeheerd).
4. Specificeer met de optie **Number of Loops** (Aantal uitvoeringen) of de optie **Total Test Time** (Totale testduur) hoe lang de test moet worden uitgevoerd. Als u de test een bepaald aantal keren wilt uitvoeren, voert u het gewenste aantal keren in. Als u de test gedurende een bepaalde tijd wilt uitvoeren, geeft u het gewenste aantal minuten op.

5. Als u een snelle test of een volledige test uitvoert, selecteert u het apparaat dat u wilt testen in het vervolgkeuzelijst. Als u een aangepaste test uitvoert, klikt u op de knop **Expand** (Uitbreiden) en selecteert u de apparaten die u wilt testen. Klik op **Check All** (Alle selecteren) om alle apparaten te selecteren.
6. Klik rechtsonder in het scherm op **Begin Testing** (Test starten) om de test te starten. Tijdens de testprocedure wordt het tabblad Status weergegeven, waarop u de voortgang van de test kunt volgen. Na afloop van de test wordt op het tabblad Status aangegeven of de apparaten door de test zijn gekomen.
7. Als er fouten zijn aangetroffen, opent u het tabblad Log (Logboek) en klikt u op **Error Log** (Foutenlogboek) voor gedetailleerde informatie over de fouten en de aanbevolen maatregelen.

Tabblad Status

Op het tabblad Status ziet u de status van de geselecteerde tests. Bovendien wordt aangegeven welk type test is of wordt uitgevoerd: **Quick Test** (Snelle test), **Complete Test** (Volledige test) of **Custom Test** (Aangepaste test). Via de voortgangsindicatie kunt u volgen welk percentage van de huidige testreeks is voltooid. Tijdens de uitvoering van een test kunt u op de knop **Cancel Testing** (Test annuleren) klikken als u de test wilt afbreken.

Na afloop van de test wordt de knop **Cancel Testing** (Test annuleren) vervangen door de knop **Retest** (Test herhalen). Als u op **Retest** (Test herhalen) klikt, wordt de laatste testreeks nogmaals uitgevoerd. Hierdoor kunt u dezelfde tests eenvoudig herhalen zonder dat u de gegevens op het tabblad Test opnieuw hoeft in te voeren.

Het tabblad Status toont bovendien informatie over:

- De apparaten die worden getest
- De teststatus (in uitvoering, geslaagd of mislukt) van elk apparaat dat wordt getest
- De algehele voortgang van de test voor alle apparaten
- De voortgang van de test voor elk afzonderlijk apparaat
- De verstreken tijd per test voor elk afzonderlijk apparaat

Tabblad Log (Logboek)

Het tabblad Log (Logboek) bevat een tabblad **Test Log** (Testlogboek) en een tabblad **Error Log** (Foutenlogboek).

Het testlogboek toont alle uitgevoerde tests, het aantal keren dat de tests zijn uitgevoerd, het aantal keren dat de apparaten niet door de test zijn gekomen en de tijd die het heeft gekost om elke test uit te voeren. Als u op de knop **Clear Test Log** (Testlogboek wissen) klikt, wordt de inhoud van het testlogboek gewist.

Het foutenlogboek toont informatie over de apparaten waarvoor de diagnostische test fouten heeft voorgesteld. De volgende kolommen met informatie worden weergegeven:

- **Device** (Apparaat): het apparaat dat is getest.
- **Test**: het type test dat is uitgevoerd.
- **Description** (Beschrijving): een omschrijving van de opgetreden fout.
- **Recommended Repair** (Aanbevolen maatregel): een aanbeveling die u kunt opvolgen om de defecte hardware te herstellen.
- **Failed Count** (Aantal fouten): het aantal malen dat de test voor dit apparaat fouten heeft opgeleverd.
- **Error Code** (Foutcode): een numerieke code voor de fout. De foutcodes worden toegelicht op het tabblad Help.

Als u op de knop **Clear Error Log** (Foutenlogboek wissen) klikt, wordt de inhoud van het foutenlogboek gewist.

Tabblad Help

Het tabblad Help bevat een tabblad **HP Insight Diagnostics**, een tabblad **Error Codes** (Foutcodes) en een tabblad **Test Components** (Testonderdelen).

Het tabblad **HP Insight Diagnostics** bevat Help-onderwerpen en zoek- en indexeringsfuncties.

Op het tabblad **Error Codes** (Foutcodes) vindt u een beschrijving van de numerieke foutcodes die u kunt tegenkomen op het tabblad **Error Log** (Foutenlogboek) van het tabblad **Log** (Logboek). Elke code heeft een bijbehorend **Foutbericht** en een **Recommended Repair** (Aanbevolen oplossing) waarmee u het probleem mogelijk kunt oplossen. Voer de code in het vak bovenaan het tabblad in en klik op **Find Error Codes** (Foutcodes zoeken) om snel de beschrijving te vinden.

Op het tabblad **Test Components** (Testonderdelen) wordt beknopte informatie weergegeven over de tests die worden uitgevoerd.

Informatie opslaan en afdrucken in HP Insight Diagnostics

U kunt de informatie op de tabbladen **Survey** (Verkenning) en **Log** (Logboek) van HP Insight Diagnostics opslaan op een diskette of een HP USB 2.0 Drive Key (met een minimale capaciteit van 64 MB). De informatie kan niet op de vaste schijf worden opgeslagen. Er wordt automatisch een HTML-bestand gegenereerd waarin de informatie op dezelfde manier is opgemaakt als op het scherm.

1. Plaats een diskette of een HP USB 2.0 Drive Key (capaciteit minimaal 64 MB). USB 1.0 Drive Keys worden niet ondersteund.
2. Klik rechtsonder in het tabblad op **Save** (Opslaan).
3. Selecteer **Save to floppy** (Opslaan op diskette) of **Save to USB key** (Opslaan op USB Drive Key).

4. Typ een naam voor het bestand in het vak **File Name** (Bestandsnaam) en klik op **Save** (Opslaan). De informatie wordt opgeslagen in een HTML-bestand op de diskette of de HP USB Drive Key.



OPMERKING: Verwijder de diskette of de USB Drive Key pas als een bericht wordt weergegeven dat het HTML-bestand naar het medium is geschreven.

5. U kunt de informatie afdrucken vanaf het opslagapparaat waarop u het bestand heeft opgeslagen.



OPMERKING: U sluit HP Insight Diagnostics af door rechtsonder in het scherm op Exit Diagnostics (Diagnoseprogramma afsluiten) te klikken. Verwijder vervolgens de cd uit de optische-schijf eenheid.

De nieuwste versie van HP Insight Diagnostics downloaden

1. Ga naar <http://www.hp.com>.
2. Klik op de koppeling **Software & Driver Downloads**.
3. Typ het productnummer (bijvoorbeeld dc7700) in het tekstvak en druk op **Enter**.
4. Selecteer het model van uw computer.
5. Selecteer het besturingssysteem.
6. Klik op de koppeling **Diagnostic**.
7. Klik op **HP Insight Diagnostics Offline Edition**.
8. Selecteer een taal en klik op **Download**.



OPMERKING: Het gedownloade bestand bevat instructies over de manier waarop u een opstart-cd maakt.

Computer uitschakelen

U schakelt de computer op de juiste manier uit door eerst het besturingssysteem af te sluiten. In Windows Vista klikt u op **Start** en vervolgens op de pijl rechtsonder in het menu Start en selecteert u **Afsluiten**. De computer wordt automatisch afgesloten. In Windows XP Professional klikt u op **Start > Afsluiten**. In Windows XP Home klikt u op **Start > Computer uitschakelen**.

Als u op de aan/uit-knop drukt, schakelt u (afhankelijk van het besturingssysteem) mogelijk niet de voeding uit, maar activeert u een energiezuinige standbystand, waarin de computer minder energie verbruikt. Hierdoor kunt u energie besparen zonder dat u applicaties hoeft te sluiten. De computer is later onmiddellijk weer beschikbaar zonder dat u het besturingssysteem opnieuw hoeft te starten en zonder dat er gegevens verloren gaan.



VOORZICHTIG: Wanneer u de computer handmatig uitschakelt, gaan alle niet-opgeslagen gegevens verloren.

Als u de computer handmatig helemaal wilt uitschakelen zonder de standbystand te activeren, houdt u de aan/uit-knop vier seconden lang ingedrukt.

Op bepaalde modellen kunt u via Computer Setup de aan/uit-knop configureren voor het in- en uitschakelen van de computer, in plaats van voor het activeren en deactiveren van de standbystand. Raadpleeg de handleiding *Computerinstellingen* voor meer informatie over het gebruik van het hulpprogramma Computer Setup (Computerinstellingen).

Meer informatie

Op de vaste schijf van de computer vindt u de volgende publicaties:

- *Snel aan de slag* (ook beschikbaar in gedrukte vorm). Hierin vindt u informatie over het aansluiten van de computer en de randapparatuur en het installeren van de meegeleverde software. Bovendien vindt u hier informatie waarmee u eenvoudige problemen kunt oplossen die zich tijdens de installatie eventueel kunnen voordoen.
- *Naslaggids voor de hardware*. Bevat een overzicht van de hardware, instructies voor het upgraden van deze serie computers en informatie over het geheugen, de voeding en de batterij van de real-timeklok.
- *Computer Setup (F10) Handleiding*. Bevat instructies voor het gebruik van het hulpprogramma Computer Setup (Computerinstellingen) om de standaardinstellingen te wijzigen in verband met onderhoud of de installatie van nieuwe hardware.
- *Desktop Management*. Bevat definities en instructies voor het gebruik van de voorzieningen voor beveiliging en Intelligent Manageability (Intelligent beheer), die op bepaalde modellen vooraf zijn geïnstalleerd.
- *Problemen oplossen*. Een uitgebreide gebruikershandleiding met nuttige tips en scenario's voor het oplossen van eventuele problemen met de hardware of software van deze computer. Bevat informatie over foutcodes en instructies voor het werken met het diagnoseprogramma.
- *Informatie over veiligheid en voorschriften*. Bevat veiligheidsvoorschriften en kennisgevingen conform de richtlijnen in de Verenigde Staten, Canada en andere landen.

HP gebruikershandleidingen openen

De HP gebruikershandleidingen en HP Insight Diagnostics zijn beschikbaar op de vaste schijf (sommige modellen) en op <http://www.hp.com/support>.

U opent als volgt de HP gebruikershandleidingen:

- ▲ Selecteer **Start > Alle programma's > HP User Manuals** (HP gebruikershandleidingen).

U opent als volgt HP Insight Diagnostics:

- ▲ Raadpleeg *Toegang tot gebruikershandleidingen en HP Insight Diagnostics* in deze handleiding.

U opent als volgt de *HP Backup and Recovery Manager User Guide* (Gebruikershandleiding HP Backup and Recovery):

- ▲ Selecteer **Start > HP Backup and Recovery > HP Backup and Recovery Manager Manual** (Handleiding HP Backup and Recovery).

U opent als volgt de *Handleiding voor veiligheid en comfort*

- ▲ Selecteer **Start > Alle programma's > Handleiding voor veiligheid en comfort**.

Het menu en de publicaties worden weergegeven in de taal die u heeft gekozen bij het installeren van het systeem of die u later in Windows bij Landinstellingen heeft opgegeven. Als bij Landinstellingen een taal is geselecteerd die niet wordt ondersteund, worden het menu en de handleidingen in het Engels weergegeven.

Voordat u belt voor technische ondersteuning

Als er een probleem met de computer is, probeert u aan de hand van de onderstaande maatregelen de oorzaak van het probleem te achterhalen vóórdát u belt om technische ondersteuning te vragen.

- Voer het diagnoseprogramma uit. Raadpleeg de handleiding *Problemen oplossen* voor meer informatie.
- Voer de DPS-zelftest (Drive Protection System) uit vanuit het hulpprogramma Computer Setup (Computerinstellingen). Raadpleeg de handleiding *Computerinstellingen* voor meer informatie over Computer Setup (Computerinstellingen).



OPMERKING: De DPS-zelftestsoftware (Drive Protection System) is alleen op bepaalde modellen beschikbaar.

- Controleer of het aan/uit-lampje aan de voorkant van de computer rood knippert. Deze knipperende lampjes geven foutcodes aan, waarmee u een diagnose van het probleem kunt stellen. Zie [Betekenis van POST-meldingen via lampjes op het voorpaneel en via geluidssignalen op pagina 22](#) in deze handleiding voor meer informatie.
- Als er geen beeld op het scherm wordt weergegeven, sluit u de monitor aan op een andere monitorconnector op de computer (indien aanwezig). U kunt ook tijdelijk een andere monitor aansluiten waarvan u weet dat deze goed functioneert.
- Als u gebruikmaakt van een netwerk, sluit u een andere computer met een andere kabel aan op de netwerkaansluiting. Misschien is er een probleem met de netwerkaansluiting of de netwerkkabel.
- Als u onlangs nieuwe hardware heeft geïnstalleerd, verwijdert u deze hardware om te zien of de computer dan wel goed werkt.
- Als u onlangs nieuwe software heeft geïnstalleerd, verwijdert u deze software om te zien of de computer dan wel goed werkt.

- Start de computer op in de Veilige modus van Windows om te zien of de computer kan worden opgestart wanneer niet alle stuurprogramma's worden geladen. Kies bij het opstarten van het besturingsstelsel de optie om gebruik te maken van de laatste bekende juiste configuratie.
- Raadpleeg de uitgebreide online technische ondersteuning op de website <http://www.hp.com/support>.
- Zie [Tips op pagina 13](#) in deze handleiding voor meer informatie.
- Raadpleeg voor meer informatie de uitgebreide handleiding *Problemen oplossen*.
- Herstel het systeem met behulp van de herstelschijven die u heeft gemaakt of herstel de fabrieksinstellingen van het systeem met behulp van de HP Backup and Recovery Manager.

△ **VOORZICHTIG:** Als u het systeem herstelt, worden alle gegevens op de vaste schijf gewist. Maak reservekopieën van alle gegevensbestanden voordat u het systeem herstelt.

HP Instant Support Professional Edition biedt u de mogelijkheid om problemen met de computer zelf online op te lossen. Als u contact wilt opnemen met een ondersteuningsmedewerker van HP, gebruikt u de online chatfunctie van HP Instant Support Professional Edition via: <http://www.hp.com/go/ispe>.

Bezoek het Business Support Center (BSC) op <http://www.hp.com/go/bizsupport> voor actuele online informatie, software, stuurprogramma's en aankondigingen en een wereldwijde gemeenschap van HP gebruikers en HP experts.

Als het noodzakelijk is dat u telefonisch contact opneemt met HP voor ondersteuning, houd dan rekening met de volgende punten om te zorgen dat u goed geholpen kunt worden:

- Zorg dat u aan de computer zit wanneer u belt.
- Noteer tevoren de serienummers van de computer en de monitor, alsmede het productidentificatienummer.
- Reserveer voldoende tijd om het probleem samen met de ondersteuningsmedewerker op te lossen.
- Verwijder desgevraagd alle hardware die onlangs aan het systeem is toegevoegd.
- Verwijder desgevraagd alle software die onlangs is geïnstalleerd.
- Herstel het systeem met behulp van de herstelschijven die u heeft gemaakt of herstel de fabrieksinstellingen van het systeem met behulp van de HP Backup and Recovery Manager.

△ **VOORZICHTIG:** Als u het systeem herstelt, worden alle gegevens op de vaste schijf gewist. Maak reservekopieën van alle gegevensbestanden voordat u het systeem herstelt.



OPMERKING: Voor verkoopinformatie en garantie-uitbreidingen (HP Care Packs) neemt u contact op met uw HP Business of Service Partner.

Tips

Raadpleeg bij kleinere problemen met de computer, de monitor of de software de onderstaande lijst met algemene suggesties voordat u verdere actie onderneemt:

- Controleer of de computer en de monitor op een goed werkend stopcontact zijn aangesloten.
- Controleer of de spanningsschakelaar (alleen op bepaalde modellen) is ingesteld op het juiste voltage voor uw land (115V of 230V).
- Controleer of de computer is ingeschakeld en of het groene aan/uit-lampje brandt.
- Controleer of de monitor is ingeschakeld en of het groene aan/uit-lampje van de monitor brandt.
- Controleer of het aan/uit-lampje aan de voorkant van de computer knippert. Deze knipperende lampjes geven foutcodes aan, waarmee u een diagnose van het probleem kunt stellen. Zie [Betekenis van POST-meldingen via lampjes op het voorpaneel en via geluidsignalen op pagina 22](#) in deze handleiding voor meer informatie.
- Zet de helderheid en het contrast van de monitor hoger als het scherm te donker is.
- Druk op een willekeurige toets en houd deze ingedrukt. Als u een geluidssignaal hoort, werkt het toetsenbord goed.
- Controleer of alle kabels goed op de juiste connectoren zijn aangesloten.
- Activeer de computer door op een willekeurige toets op het toetsenbord te drukken of door de aan/uit-knop in te drukken. Als het systeem in de standbystand blijft, schakelt u de computer uit door de aan/uit-knop gedurende minimaal vier seconden ingedrukt te houden. Start de computer vervolgens opnieuw op door nogmaals op de aan/uit-knop te drukken. Als het systeem niet kan worden uitgeschakeld, koppelt u het netsnoer los. Na enkele seconden sluit u het netsnoer weer aan. De computer start nu automatisch opnieuw op, als in Computer Setup de optie voor automatisch starten na stroomuitval is ingesteld. Als de computer niet automatisch opnieuw opstart, drukt u op de aan/uit-knop om de computer te starten.
- Configureer de computer opnieuw nadat u een uitbreidingskaart of een andere optie heeft geïnstalleerd die niet compatibel is met Plug and Play. Zie [Problemen bij de installatie van hardware oplossen op pagina 19](#) voor meer informatie.
- Controleer of alle noodzakelijke stuurprogramma's zijn geïnstalleerd. Wanneer u bijvoorbeeld een printer gebruikt, moet er een printerstuurprogramma voor deze printer zijn geïnstalleerd.

- Verwijder alle media waarmee de computer kan worden opgestart (diskette, cd of USB-apparaat) voordat u de computer inschakelt.
- Als u een ander besturingssysteem gebruikt dan het besturingssysteem dat in de fabriek is geïnstalleerd, controleert u of dit wordt ondersteund door uw systeem.
- Als er op het systeem meerdere videobronnen zijn geïnstalleerd (geïntegreerd of een PCI- of PCI-Express-adapter; geïntegreerde video is alleen op bepaalde modellen beschikbaar) en er één monitor aanwezig is, moet de monitor worden aangesloten op de monitorconnector van de videobron die als primaire VGA-adapter is geconfigureerd. Tijdens het opstarten worden de overige monitorconnectoren uitgeschakeld. Als de monitor op een van deze connectoren is aangesloten, zal de monitor niet werken. U kunt in Computer Setup (Computerinstellingen) instellen welke bron de standaard VGA-adapter is.

△ **VOORZICHTIG:** Wanneer de computer is aangesloten op een stopcontact, is er altijd spanning aanwezig op de systeemkaart. Neem de stekker uit het stopcontact voordat u de computer opent, zodat u het risico van schade aan de systeemkaart en andere onderdelen beperkt.

Problemen oplossen

In dit gedeelte komen problemen aan de orde die zich tijdens de eerste configuratie kunnen voordoen. Een uitgebreide handleiding *Problemen oplossen* vindt u op de vaste schijf en onder Reference Library (Referentiebibliotheek) op de website <http://www.hp.com/support>. Selecteer uw land en taal, selecteer **See support and troubleshooting information** (Ondersteuning en informatie over probleemoplossing raadplegen), typ het modelnummer van de computer en druk op **Enter**.

Algemene problemen oplossen

Het is mogelijk dat u de algemene problemen die in dit gedeelte worden beschreven, gemakkelijk zelf kunt oplossen. Neem contact op met een Business of Service Partner als het probleem blijft optreden en u niet in staat bent het te verhelpen, of als u dit liever niet zelf doet.

△ **WAARSCHUWING!** Wanneer de computer is aangesloten op een stopcontact, wordt de systeemkaart altijd van stroom voorzien. Beperk het risico van persoonlijk letsel ten gevolge van elektrische schokken of hete oppervlakken, door de stekker van het netsnoer uit het stopcontact te halen en de interne onderdelen van het systeem te laten afkoelen voordat u deze aanraakt.

Tabel 1 Algemene problemen oplossen

De computer is vastgelopen en kan niet worden uitgeschakeld door op de aan/uit-knop te drukken.

Oorzaak	Oplossing
De softwarematige besturing van de aan/uit-knop werkt niet.	<ol style="list-style-type: none">1. Houd de aan/uit-knop gedurende minimaal vier seconden ingedrukt, totdat de computer wordt uitgeschakeld.2. Neem het netsnoer uit het stopcontact.

De computer reageert niet op het USB-toetsenbord of de USB-muis.

Oorzaak	Oplossing
De computer staat in de standby stand.	Druk op de aan/uit-knop of op een willekeurige toets om de standby stand te beëindigen en de computer te activeren. VOORZICHTIG: Als u probeert de computer te activeren vanuit de standby stand, houdt u de aan/uit-knop niet langer dan vier seconden ingedrukt. Anders wordt de computer uitgeschakeld, waarbij alle niet-opgeslagen gegevens verloren gaan.
Het systeem is vastgelopen.	Start de computer opnieuw op.

De weergave van datum en tijd is niet juist.

Oorzaak	Oplossing
De batterij van de real-timeklok moet wellicht worden vervangen. OPMERKING: Als u de computer op een werkend stopcontact aansluit, kunt u de levensduur van de batterij van de real-timeklok verlengen.	Stel eerst de datum en de tijd opnieuw in via het Configuratiescherm (u kunt hiervoor ook Computer Setup (Computerinstellingen) gebruiken). Als het probleem blijft optreden, vervangt u de batterij van de real-timeklok. Raadpleeg de <i>Naslaggids voor de hardware</i> voor informatie over het vervangen van de batterij of neem contact op met een geautoriseerde Business of Service Partner om de batterij te vervangen.

De cursor kan niet worden verplaatst met de pijltoetsen op het toetsenbord.

Oorzaak	Oplossing
Mogelijk is Num Lock ingeschakeld.	Druk op de Num Lock -toets. Het Num Lock-lampje moet uit zijn als u de pijltoetsen wilt gebruiken. De

Tabel 1 Algemene problemen oplossen (vervolg)

De cursor kan niet worden verplaatst met de pijltoetsen op het toetsenbord.

Oorzaak	Oplossing
	Num Lock-toets kan met Computer Setup (Computerinstellingen) worden uitgeschakeld (of ingeschakeld).

Er is geen geluid of het volume is te laag.

Oorzaak	Oplossing
Mogelijk staat het volume van het systeemgeluid laag of is het gedempt.	<ol style="list-style-type: none">1. Controleer in de BIOS-instellingen (F10) of de interne systeemluidspreker niet is gedempt (deze instelling heeft geen invloed op de externe luidsprekers).2. Zorg dat de externe luidsprekers goed zijn aangesloten en ingeschakeld, en dat de volumeregeling van de luidsprekers goed is ingesteld.3. Gebruik de volumeregeling van het besturingssysteem om te controleren of de luidsprekers niet zijn gedempt, of om het volume te verhogen.

Kap of toegangspaneel van de computer kan niet worden verwijderd.

Oorzaak	Oplossing
Smart Cover Lock, een functie op een aantal modellen, is vergrendeld.	Ontgrendel Smart Cover Lock met behulp van Computer Setup (Computerinstellingen). U kunt bij HP een Smart Cover FailSafe-sleutel aanschaffen, waarmee u de Smart Cover Lock handmatig kunt uitschakelen. U heeft deze sleutel nodig als u het wachtwoord bent vergeten, bij stroomuitval of bij een computerstoring. Bestel een moersleutel (bestelnummer PN 166527-001) of een schroevendraaierbitsleutel (bestelnummer PN 166527-002).

Tabel 1 Algemene problemen oplossen (vervolg)

Het prestatieniveau is erg laag.

Oorzaak	Oplossing
De processor is te heet.	<ol style="list-style-type: none">1. Zorg dat de luchtaanvoer naar de computer niet wordt geblokkeerd. Laat voor de benodigde ventilatie aan alle geventileerde zijden van de computer en boven de monitor ruim 10 cm ruimte vrij.2. Zorg ervoor dat de ventilatoren zijn aangesloten en goed werken (sommige ventilatoren werken alleen wanneer dat nodig is).3. Controleer of het koelelement van de processor goed is bevestigd.
De vaste schijf is vol.	Verplaatst gegevens van de vaste schijf naar een ander opslagmedium om ruimte op de vaste schijf vrij te maken.
Er is weinig geheugen beschikbaar.	Voeg extra geheugen toe.
De vaste schijf is gefragmenteerd.	Defragmenteer de vaste schijf.
Een eerder uitgevoerd programma heeft het toegewezen geheugen niet vrijgegeven.	Start de computer opnieuw op.
Er is een virus aanwezig op de vaste schijf.	Voer een antivirusprogramma uit.
Er zijn teveel applicaties geopend.	<ol style="list-style-type: none">1. Sluit overbodige applicaties om geheugen vrij te maken.2. Voeg extra geheugen toe.
Sommige applicaties, met name spellen, vormen een zware belasting voor het grafische subsysteem.	<ol style="list-style-type: none">1. Verlaag de beeldschermresolutie voor de actieve applicatie of raadpleeg de documentatie bij de applicatie voor mogelijkheden om de prestaties te verhogen door bepaalde parameters in de applicatie te wijzigen.2. Voeg extra geheugen toe.3. Voer een upgrade uit op het grafische subsysteem.
Onbekende oorzaak.	Start de computer opnieuw op.

Tabel 1 Algemene problemen oplossen (vervolg)

De computer is automatisch uitgeschakeld en het aan/uit-lampje knippert twee keer in de kleur rood met tussenpozen van een seconde, gevolgd door een pauze van twee seconden, en de computer laat twee keer een geluidssignaal horen. (De geluidssignalen worden in totaal vijf keer herhaald. De lampjes blijven knipperen.)

Oorzaak	Oplossing
De hittebeveiliging van de processor is geactiveerd: een ventilator is geblokkeerd of werkt niet OF het koelelement is niet goed bevestigd aan de processor.	<ol style="list-style-type: none">1. Controleer of de ventilatieopeningen van de computer niet worden geblokkeerd en of de processorventilator werkt.2. Open het chassis, druk op de aan/uit-knop en controleer of de ventilator draait. Als de ventilator van de processor niet draait, controleert u of de kabel van de ventilator is aangesloten op de systeemkaart.3. Als de ventilator is aangesloten en stevig op zijn plaats zit, maar toch niet draait, vervangt u het geheel van koelelement en ventilator.4. Neem contact op met een HP Business Partner.

De computer kan niet worden ingeschakeld en de lampjes aan de voorkant van de computer branden niet.

Oorzaak	Oplossing
Het systeem kan niet worden gestart.	Druk op de aan/uit-knop en houd deze kort (minder dan 4 seconden) ingedrukt. Als het lampje van de vaste schijf groen gaat branden, doet u het volgende: <ol style="list-style-type: none">1. Controleer aan de achterkant van de voedingseenheid of de spanningsschakelaar (aanwezig op bepaalde modellen) op het juiste voltage is ingesteld. Welk voltage juist is, hangt af van het land waar u zich bevindt.2. Verwijder de uitbreidingskaarten een voor een, totdat het lampje 5V_aux op de systeemkaart gaat branden.3. Vervang de systeemkaart. OF Druk op de aan/uit-knop en houd deze kort (minder dan 4 seconden) ingedrukt. Als het lampje van de vaste schijf nu NIET groen gaat branden, doet u het volgende: <ol style="list-style-type: none">1. Controleer of de computer is aangesloten op een werkend stopcontact.2. Open het chassis en controleer of de eenheid met de aan/uit-knop goed is aangesloten op de systeemkaart.

Tabel 1 Algemene problemen oplossen (vervolg)

De computer kan niet worden ingeschakeld en de lampjes aan de voorkant van de computer branden niet.

Oorzaak	Oplossing
	<ol style="list-style-type: none">Controleer of beide voedingskabels goed op de systeemkaart zijn aangesloten.Controleer of het lampje 5V_aux op de systeemkaart brandt. Als dit lampje brandt, vervangt u de eenheid met de aan/uit-knop.Als het lampje 5V_aux op de systeemkaart niet brandt, vervangt u de voedingseenheid.Vervang de systeemkaart.

Problemen bij de installatie van hardware oplossen

Wanneer u een extra schijfeenheid, een uitbreidingskaart of andere hardware toevoegt of verwijdert, kan het nodig zijn de computer opnieuw te configureren. Wanneer u een Plug and Play-apparaat installeert, wordt het apparaat automatisch door Windows herkend en wordt de configuratie van de computer automatisch aangepast. Als u een apparaat installeert dat niet compatibel is met Plug and Play, moet u de computer opnieuw configureren nadat de installatie van de nieuwe hardware is voltooid. In Windows gebruikt u hiervoor de **Wizard Hardware toevoegen**. Volg de instructies van de wizard die op het scherm worden weergegeven.

⚠ WAARSCHUWING! Wanneer de computer is aangesloten op een stopcontact, wordt de systeemkaart altijd van stroom voorzien. Beperk het risico van persoonlijk letsel ten gevolge van elektrische schokken of hete oppervlakken, door de stekker van het netsnoer uit het stopcontact te halen en de interne onderdelen van het systeem te laten afkoelen voordat u deze aanraakt.

Tabel 2 Problemen bij de installatie van hardware oplossen

Nieuwe apparatuur wordt niet herkend als onderdeel van het systeem.

Oorzaak	Oplossing
Een apparaat is niet goed geïnstalleerd of aangesloten.	Controleer of het apparaat goed is aangesloten en of de pinnen van de connector niet verbogen zijn.
Kabels van nieuwe externe apparatuur zitten los of netsnoeren zijn niet aangesloten.	Controleer of alle kabels goed zijn aangesloten en of de pinnen van de kabel of de connector niet verbogen zijn.
Het nieuwe apparaat is niet ingeschakeld.	Schakel de computer uit, schakel het externe apparaat in en schakel vervolgens de computer weer in om het apparaat in het systeem te integreren.

Tabel 2 Problemen bij de installatie van hardware oplossen (vervolg)

Nieuwe apparatuur wordt niet herkend als onderdeel van het systeem.

Oorzaak	Oplossing
U heeft de wijzigingen in de configuratie niet geaccepteerd toen het systeem u hierover informeerde.	Start de computer opnieuw op en volg de instructies voor het accepteren van de wijzigingen.
Een Plug and Play-kaart wordt mogelijk niet automatisch geconfigureerd als de standaardconfiguratie een conflict met andere apparaten veroorzaakt.	Gebruik Apparaatbeheer van Windows om de automatische instellingen voor de kaart uit te schakelen en een basisconfiguratie te kiezen die geen conflict met systeembronnen veroorzaakt. U kunt ook Computer Setup (Computerinstellingen) gebruiken om apparaten opnieuw te configureren of uit te schakelen en zodoende het conflict op te lossen.
De USB-poorten van de computer zijn uitgeschakeld in Computer Setup (Computerinstellingen).	Open Computer Setup (Computerinstellingen) en schakel de USB-poorten in.

De computer start niet op.

Oorzaak	Oplossing
Er zijn verkeerde geheugenmodules geïnstalleerd of er zijn geheugenmodules op de verkeerde locatie geplaatst.	<ol style="list-style-type: none">1. Raadpleeg de documentatie bij de computer om te controleren of u de juiste geheugenmodules gebruikt en of deze modules op de juiste manier zijn geïnstalleerd. OPMERKING: DIMM 1 moet altijd worden geïnstalleerd.2. Let op de geluidssignalen en op de lampjes aan de voorkant van de computer. Met knipperende lampjes en geluidssignalen worden codes voor specifieke problemen aangegeven.3. Als u het probleem ondanks de voorgaande tips niet kunt oplossen, neemt u contact op met een HP Business Partner.

Tabel 2 Problemen bij de installatie van hardware oplossen (vervolg)

Het aan/uit-lampje knippert vijf keer in de kleur rood met tussenpozen van een seconde, gevolgd door een pauze van twee seconden, en u hoort vijf geluidssignalen. (De geluidssignalen worden in totaal vijf keer herhaald. De lampjes blijven knipperen.)

Oorzaak	Oplossing
Het geheugen is verkeerd geïnstalleerd of defect.	<p>VOORZICHTIG: Verwijder het netsnoer van de computer voordat u een DIMM-module opnieuw plaatst, verwijdert of installeert om schade aan de DIMM's of de systeemkaart te voorkomen.</p> <ol style="list-style-type: none">1. Verwijder de DIMM's en plaats deze opnieuw. Zet de computer aan.2. Vervang de DIMM's een voor een om te bepalen welke module defect is. <p>OPMERKING: DIMM 1 moet altijd worden geïnstalleerd.</p> <ol style="list-style-type: none">3. Vervang geheugen van andere leveranciers door HP geheugen.4. Vervang de systeemkaart.

Het aan/uit-lampje knippert zes keer in de kleur rood met tussenpozen van een seconde, gevolgd door een pauze van twee seconden, en u hoort zes geluidssignalen. (De geluidssignalen worden in totaal vijf keer herhaald. De lampjes blijven knipperen.)

Oorzaak	Oplossing
De grafische kaart is niet goed geïnstalleerd of defect, of de systeemkaart is defect.	<p>Bij een computer met een afzonderlijke grafische kaart:</p> <ol style="list-style-type: none">1. Verwijder de grafische kaart en plaats deze opnieuw. Zet de computer aan.2. Vervang de grafische kaart.3. Vervang de systeemkaart. <p>Bij een computer met een geïntegreerde grafische controller vervangt u de systeemkaart.</p>

Tabel 2 Problemen bij de installatie van hardware oplossen (vervolg)

Het aan/uit-lampje knippert tien keer in de kleur rood met tussenpozen van een seconde, gevolgd door een pauze van twee seconden, en u hoort tien geluidssignalen. (De geluidssignalen worden in totaal vijf keer herhaald. De lampjes blijven knipperen.)

Oorzaak	Oplossing
Defecte optiekaart.	<ol style="list-style-type: none">1. Controleer de optiekaarten door deze een voor een te verwijderen (wanneer er meerdere kaarten aanwezig zijn). Zet vervolgens de computer aan om te controleren of het probleem hiermee verholpen is.2. Wanneer duidelijk wordt dat het probleem door een bepaalde optiekaart wordt veroorzaakt, vervangt u de defecte kaart.3. Vervang de systeemkaart.

Betekenis van POST-meldingen via lampjes op het voorpaneel en via geluidssignalen

Als u lampjes ziet knipperen aan de voorkant van de computer of geluidssignalen hoort, raadpleegt u de handleiding *Problemen oplossen* voor de betekenis ervan en de aanbevolen handelingen.