

HP Deskjet F2200 All-in-One series



„Windows“ žinynas



HP Deskjet F2200 All-in-One series



Turinys

1	HP DeskJet F2200 All-in-One series žinynas	7
2	HP All-in-One apžvalga	
	HP All-in-One iš pirmo žvilgsnio	9
	Valdymo skydelio mygtukai	10
	Būsenos lempučių reikšmių apžvalga	12
	Programinės įrangos HP Photosmart naudojimas	13
3	Papildomos informacijos paieška	15
4	Kaip ...?	17
5	Prijungimas	
	Tinkamos ryšio rūšys	19
	Bendras spausdintuvo naudojimas	19
6	Originalų ir popieriaus įdėjimas	
	Originalų įdėjimas	21
	Spausdinimo ir kopijavimo popieriaus pasirinkimas	21
	Rekomenduojamas spausdinimo ir kopijavimo popierius	22
	Tik spausdinti rekomenduojamas popierius	23
	Popierius, kurio reikėtų vengti	24
	Popieriaus įdėjimas	24
	Viso dydžio popieriaus įdėjimas	25
	įdėjimas 10 x 15 cm (4 x 6 colių) dydžio fotopopieriaus	26
	Kartotekos kortelių įdėjimas	27
	Vokų įdėjimas	28
	Kitų rūšių popieriaus įdėjimas	29
7	Spausdinimas iš kompiuterio	
	Kaip Spausdinimas iš taikomosios programos	31
	Padarykite HP All-in-One numatytoju spausdintuvu	32
	Dabartinio darbo spausdinimo nuostatų pakeitimas	32
	Popieriaus dydžio nustatymas	32
	Popieriaus, skirto spausdinti, rūšies nustatymas	33
	Spausdinimo skyros peržiūrėjimas	34
	Spausdinimo spartos ar kokybės keitimas	34
	Lapo padėties pakeitimas	35
	Dokumento dydžio keitimas	35
	Spausdinimo darbo peržiūra	36
	Numatytųjų spausdinimo nuostatų keitimas	36
	Spausdinimo nuorodos	37
	Spausdinimo nuorodų kūrimas	37
	Spausdinimo nuorodų naikinimas	38

Specialūs spausdinimo darbai.....	38
Vaizdo be apvado spausdinimas.....	39
Nuotraukų spausdinimas.....	40
Spausdinimas naudojant Maximum dpi (didžiausią dpi).....	42
Spausdinimas ant abiejų lapo pusių.....	42
Spausdinkite kelių puslapių dokumentą kaip brošiūrą.....	44
Spausdinkite kelis puslapius viename lape.....	46
Spausdinkite kelių puslapių dokumentą atvirkštine tvarka.....	47
Karštojo perkėlimo lipduko vaizdo apšukimas.....	48
Spausdinimas ant skaidrių.....	48
Grupės adresų spausdinimas ant etikečių ar vokų.....	49
Plakato spausdinimas.....	50
Tinklalo spausdinimas.....	50
Kaip sustabdyti spausdinimą.....	51
Sustabdytos spausdinimo užduoties tęsimas	52
8 Kopijavimo ypatybių naudojimas	
Kopijavimas.....	55
Kopijos popieriaus rūšies nustatymas.....	55
Kopijavimo spartos keitimas.....	57
Kelių to paties originalo kopijų darymas.....	57
Dviejų nespaltoto dokumento puslapių kopijavimas.....	58
Kopijavimas 10 x 15 cm (4 x 6 colių) dydžio nuotrauką be apvado.....	59
Kopijavimo sustabdymas.....	60
9 Nuskaitymo ypatybių naudojimas	
Originalo nuskaitymas.....	61
Nuskaityto peržiūrimo vaizdo taisymas.....	63
Nuskaitymo sustabdymas.....	63
Nuskaityto dokumento taisymas.....	64
Nuskaitymo sustabdymas.....	64
10 Kaip prižiūrėti HP All-in-One	
HP All-in-One valymas.....	65
Išorės valymas.....	65
Stiklo valymas.....	65
Vidinės dangčio pusės valymas.....	66
Savitikros ataskaitos spausdinimas.....	67

Darbas su spausdinimo kasetėmis.....	68
Darbas su spausdinimo kasetėmis.....	68
Rašalo lygio patikrinimas.....	69
Spausdinimo kasečių keitimas.....	69
Rašalo atsargos spausdinimo režimas.....	73
Spausdinimo rašalo atsargos režimu rezultatai.....	73
Išėjimas iš rašalo atsargos spausdinimo režimo.....	73
Nuotraukų spausdinimo kasetės naudojimas.....	74
Spausdinimo kasečių saugojimas.....	74
Spausdinimo kasetės saugojimas ir priežiūra.....	74
Apsauginis spausdinimo kasetės dėklas.....	75
Spausdinimo kasečių išlygiavimas.....	75
Spausdinimo kasečių valymas.....	77
Spausdinimo kasečių kontaktų valymas.....	77
Srities apie rašalo purkštukus valymas.....	80
Rašalo valymas nuo odos ir drabužių.....	82
11 Rašalo atsargų parduotuvė.....	83
12 Trikčių diagnostika ir šalinimas	
„Readme“ failo peržiūra.....	85
Techninės įrangos sąrankos trikčių šalinimas.....	85
Produktas neįsijungia.....	86
Programinės įrangos diegimo trikčių šalinimas.....	89
Pašalinkite programinę įrangą ir įdiekite iš naujo.....	92
Popieriaus strigtys.....	94
Informacija apie popierių.....	95
Spausdinimo kasečių trikčių diagnostika.....	95
Informacija apie spausdinimo kasetes.....	96
Spausdinimo kasečių problemų sprendimai.....	97
Pranešimų apie spausdinimo kasetės klaidas sprendimas.....	97
Spausdinimo kokybės problemų diagnostika ir šalinimas.....	100
Neteisingos, netikslios ar išsiliejusios spalvos.....	101
Rašalas ne visai užpildo tekstą ir paveikslėlius.....	104
Spaudinio be apvado apačioje matomas gulsčias ruožas.....	106
Spaudiniuose matyti horizontalūs brūkšniai ar linijos.....	107
Spaudiniai yra blankūs arba neryškių spalvų.....	109
Spaudiniai atrodo išsilieję ar neryškūs.....	110
Spaudiniai yra iškreipti ar sukreivinti.....	112
Rašalo dryžiai popieriaus blogoje pusėje.....	112
Spausdinimo trikčių diagnostika ir šalinimas.....	114
Netinkamai spausdinama ant vokų.....	114
Netikėti spausdinimo be apvado rezultatai.....	115
Produktas nereaguoja.....	115
Produktas spausdina beprasmius simbolius.....	119
Nieko nevyksta bandant spausdinti.....	119
Paraštės spausdinamos ne taip, kaip reikėtų.....	122
Puslapio pakraščiuose nukerpamas tekstas arba vaizdas.....	124
Buvo išspausdintas tuščias popieriaus lapas.....	125

Kopijavimo trikčių diagnostika ir šalinimas.....	127
Niekas nevyksta bandant kopijuoti.....	128
Originalo dalių nesimato arba jos nukeramos.....	129
Spaudinys tuščias.....	130
Be apvado darytoje kopijoje palei kraštus matyti balti tarpai.....	131
Nuskaitymo trikčių diagnostika ir šalinimas.....	132
Nuskaityti nepavyksta.....	133
Tekstas netinkamas arba jo trūksta.....	136
Klaidos.....	137
Mirksinčios lemputės.....	138
Produkto pranešimai.....	140
Mechanizmo klaida.....	141
Nuskaitymo klaidos.....	142
Negalima spausdinti.....	158
Produktas galbūt įdiegtas netinkamai.....	164
Produktas nerastas.....	168
Produktas nerado tinkamų paskirčių nuskaitytiems vaizdams.....	172
Užmezgant ryšį su produktu įvyko klaida.....	175
Failų pranešimai.....	179
HP All-in-One tinkamos failų rūšys.....	180
Bendrieji vartotojo pranešimai.....	180
Neįmanoma apkarpyti.....	181
Pranešimai apie popierių.....	182
Nėra popieriaus.....	182
Maitinimo ir ryšio pranešimai.....	187
Ryšio patikra nepavyko.....	188
Dvipusis ryšys nutrūko.....	189
Pranešimai apie spausdinimo kasetes.....	190
Įstrigo spausdinimo kasečių dėtuvė.....	193
Reikia išlygiuoti arba išlygiuoti nepavyko.....	197
Trūksta spausdinimo kasečių arba nepavyksta jų aptikti.....	199
Nesuderinamos spausdinimo kasetės.....	203
Problemos, susijusios su spausdinimo kasetėmis.....	206
13 HP garantija ir techninė pagalba	213
Garantija.....	213
Informacija apie spausdinimo kasetės garantiją.....	213
Techninės pagalbos procesas.....	213
Prieš skambindami HP klientų paramos tarnybai.....	214
HP techninė pagalba telefonu.....	214
Techninės pagalbos telefonu laikotarpis.....	214
Kaip skambinti.....	215
Pasibaigus techninės pagalbos telefonu laikotarpiui.....	215
Papildomos garantijos galimybės.....	215
HP Quick Exchange Service (Japan).....	216
HP Korea customer support.....	216
Produkto paruošimas vežti.....	217
Produkto pakavimas.....	217
14 Techninė informacija	219
Techniniai duomenys.....	219

Pranešimas operacinės sistemos „Windows 2000“ vartotojams.....	220
Produkto aplinkos priežiūros programa.....	220
Popieriaus naudojimas.....	221
Plastikinės dalys.....	221
Medžiagų saugos duomenų lapai.....	221
Perdirbimo programa.....	221
HP rašalinių spausdintuvų eksploatacinių medžiagų perdirbimo programa.....	221
Energy Star® pranešimas.....	221
Disposal of waste equipment by users in private households in the European Union.....	222
Reglamentinės normos.....	222
FCC statement.....	223
Notice to users in Korea.....	224
VCCI (Class B) compliance statement for users in Japan.....	224
Notice to users in Japan about the power cord.....	224
Noise emission statement for Germany.....	224
Toxic and hazardous substance table.....	224
HP Deskjet F2200 All-in-One series declaration of conformity.....	225
Rodyklė.....	227

1 HP Deskjet F2200 All-in-One series žinynas

Informacijos apie HP All-in-One ieškokite:

- [HP All-in-One apžvalga](#)
- [Papildomos informacijos paieška](#)
- [Kaip ...?](#)
- [Prijungimas](#)
- [Originalų ir popieriaus įdėjimas](#)
- [Spausdinimas iš kompiuterio](#)
- [Kopijavimo ypatybių naudojimas](#)
- [Nuskaitymo ypatybių naudojimas](#)
- [Kaip prižiūrėti HP All-in-One](#)
- [Rašalo atsargų parduotuvė](#)
- [HP garantija ir techninė pagalba](#)
- [Techninė informacija](#)

 **Pastaba** Jeigu naudojate produktą kompiuteryje, kuriame įdiegta operacinė sistema „Windows 2000“, negalėsite naudotis kai kuriomis funkcijomis. Plačiau apie tai skaitykite skyriuje [Pranešimas operacinės sistemos „Windows 2000“ vartotojams](#).

2 HP All-in-One apžvalga

HP Deskjet F2200 All-in-One series yra universalus įrenginys, kuriuo paprasta kopijuoti, nuskaityti ir spausdinti.

Kopijavimas

HP All-in-One leidžia daryti aukštos kokybės spalvotas ir nespalvotas kopijas ant įvairių rūšių popieriaus. Galite padidinti arba sumažinti originalaus dokumento dydį, kad jis tilptų ant tam tikro dydžio popieriaus, reguliuoti kopijavimo kokybę ir daryti aukštos kokybės nuotraukų kopijas.

Nuskaitymas

Nuskaitymas - tai procesas, kurio metu tekstas ir paveikslėliai tampa elektroninio formato, kurį palaiko jūsų kompiuteris. Su HP All-in-One nuskaityti galima beveik viską - nuotraukas, žurnalų straipsnius ar tekstinius dokumentus.

Spausdinimas iš kompiuterio

HP All-in-One gali būti naudojamas su bet kokia taikomąja programine spausdinimo įranga. Galite spausdinti įvairius dalykus, pavyzdžiui, vaizdus be apvado, informacinius biuletenius, atvirukus, karštojo perkėlimo lipdukus ir plakatus.

Šiame skyriuje pateikiamos tokios temos:

- [HP All-in-One iš pirmo žvilgsnio](#)
- [Valdymo skydelio mygtukai](#)
- [Būsenos lempučių reikšmių apžvalga](#)
- [Programinės įrangos HP Photosmart naudojimas](#)

HP All-in-One iš pirmo žvilgsnio

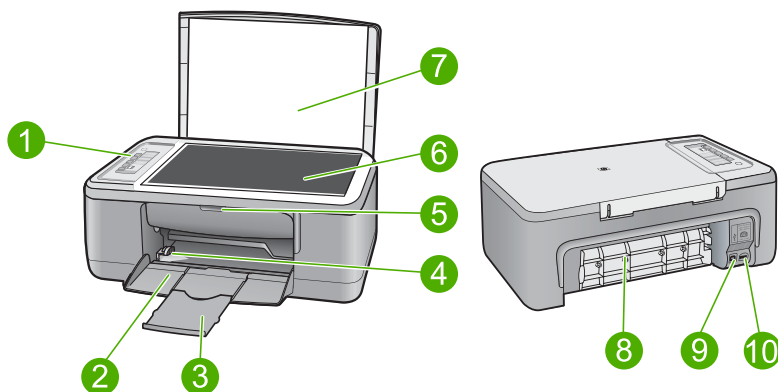

Žyma	Aprašymas
1	Valdymo skydelis
2	Įvesties dėklas



(tęsinys)

Žyma	Aprašymas
3	Dėklo ilgintuvas
4	Popieriaus pločio kreiptuvas
5	Spausdinimo kasečių dangtelis
6	Stiklas
7	Dangtelio pagrindas
8	Galinės prieigos dangtis
9	Galinis USB lizdas
10	Maitinimo kabelio lizdas *



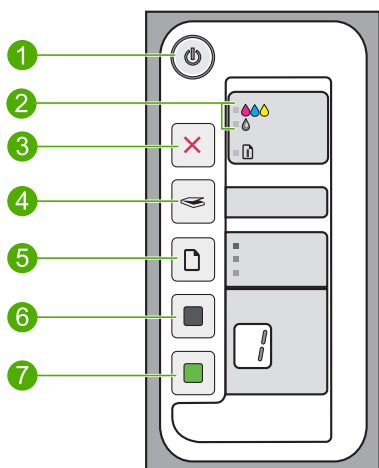

* Naudokite tik HP teikiamą maitinimo adapterį.

Valdymo skydelio mygtukai



Žyma	Piktograma	Pavadinimas ir aprašymas
1		<p>Ijungimo: įjungia arba išjungia HP All-in-One. Ijungimo Mygtukas ima šviesti, kai įjungiamas HP All-in-One. Kai vykdoma užduotis, mirksi lemputė.</p> <p>Kai HP All-in-One yra išjungtas, įrenginiui vis tiek yra tiekiamas minimalios galios maitinimas. Norėdami visiškai nutraukti elektros tiekimą į HP All-in-One, įrenginį išjunkite ir ištraukite maitinimo kabelį.</p> <hr/> <p>Įspėjimas Prieš atjungiant maitinimo kabelį, reikia paspausti mygtuką Ijungimo ir leisti HP All-in-One pačiam išsijungti. Taip spausdinimo kasetės neuždžiūs.</p>
2		<p>Spausdinimo kasetės patikros lemputės parodo, kad reikia iš naujo įdėti spausdinimo kasetę, pakeisti spausdinimo kasetę arba uždaryti spausdinimo kasečių dangtelį. Juodo rašalo / fotografinės kokybės lemputė parodo,</p>

(tęsinys)

Žyma	Piktograma	Pavadinimas ir aprašymas
		kad nesklaidžiai veikia juodo rašalo arba fotografinės kokybės spausdinimo kasetė, o Spalvoto rašalo lemputė parodo, kad nesklaidžiai veikia trispalvė spausdinimo kasetė.
3		Atšaukti: Sustabdo spausdinimo, kopijavimo arba nuskaitymo užduotį. Mirksinti Popierius lemputė, esanti greta mygtuko Atšaukti , parodo, kad reikia įdėti popieriaus arba pašalinti popieriaus strigtį. Kai problema išspręsta, paspauskite bet kurį mygtuką, kad duotumėte nurodymą HP All-in-One tęsti darbą.
4		Nuskaityti: Pradedama ant stiklo esančio originalo nuskaitymą. Nuskaitymo komanda yra ignoruojama, kai HP All-in-One atlieka kitą užduotį. Nuskaitymo komanda veikia, tik jei kompiuteris yra įjungtas.
5		Popieriaus rūšis: Pakeičia popieriaus rūšies nuostatą į paprasto arba į fotopopierius. Įsitikinkite, kad į popieriaus tiekimo dėklą įdėta pasirinktos rūšies popieriaus. Numatyta popieriaus rūšies nuostata yra Paprastas popierius . Popieriaus rūšies lemputės rodo šiuo metu pasirinkto popieriaus didį ir rūšį: <ul style="list-style-type: none">• Paprastas popierius: „Letter“ ir A4 formato popierius• Fotopopierius (Didelis): „Letter“ ir A4 formato fotopopierius• Fotopopierius (Mažas): 10 x 15 cm (4 x 6 colių) fotopopierius
6		Kopijuoti nespaltvotai: Paleidžia nespaltvoto kopijavimo užduotį. Spauskite šį mygtuką tiek kartų, kiek norite padaryti nespaltvotų kopijų. Spausdintuvą pradės spausdinti netrukus, kai nurodysite kopijų skaičių. Spausdinamų kopijų skaičius rodomas dešiniau nuo šio mygtuko. <hr/> Patarimas Maksimalus kopijų skaičius, prieinamas naudojant valdymo skydelį, yra 9 (priklauso nuo modelio). Kad padarytumėte daugiau kopijų vienu metu, naudokite HP programinę įrangą. Jei naudodamiesi programine įranga darote daugiau nei devynias kopijas, valdymo skydelio ekrane rodomas tik paskutinis dar nepadarytų kopijų skaičiaus skaitmuo. Pavyzdžiui, jei darote dvidešimt penkias kopijas, ekrane rodomas skaitmuo 5. <hr/>
7		Kopijuoti spalvotai: Paleidžia spalvoto kopijavimo užduotį. Spauskite šį mygtuką tiek kartų, kiek norite padaryti spalvotų kopijų. Spausdintuvą pradės spausdinti netrukus, kai nurodysite kopijų skaičių. Spausdinamų kopijų skaičius rodomas dešiniau nuo šio mygtuko. <hr/> Patarimas Maksimalus kopijų skaičius, prieinamas naudojant valdymo skydelį, yra 9 (priklauso nuo modelio). Kad padarytumėte daugiau kopijų vienu metu, naudokite HP programinę įrangą. Jei naudodamiesi programine įranga darote daugiau nei devynias kopijas, valdymo skydelio ekrane rodomas tik paskutinis dar nepadarytų kopijų skaičiaus skaitmuo. Pavyzdžiui, jei darote dvidešimt penkias kopijas, ekrane rodomas skaitmuo 5. <hr/>

Būsenos lempučių reikšmių apžvalga

Apie HP All-in-One būseną informuoja kelios indikatorių lemputės.

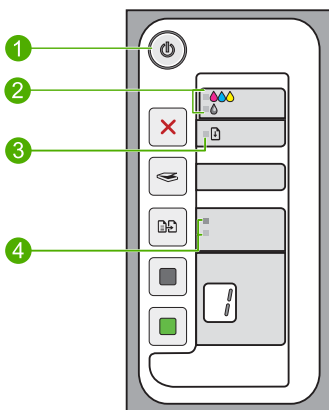

Žyma	Aprašymas
1	Ijungimo lemputė
2	Spausdinimo kasetės patikros lemputės
3	Popierius lemputė
4	Popieriaus rūšis lemputės (skirtos mygtukui Popieriaus rūšis)

Šioje lentelėje pateikiami dažniausiai pasitaikantys atvejai ir paaiškinama, ką reiškia lemputės.

Lemputės būseną	Reikšmė
Nešviečia nė viena lemputė.	HP All-in-One yra išjungtas. Paspausdami mygtuką Ijungimo įjunkite įrenginį.
Šviečia Ijungimo lemputė ir viena iš Popieriaus rūšis lempučių.	HP All-in-One pasirengęs atlikti spausdinimo, nuskaitymo arba kopijavimo užduotis.
Mirksi Ijungimo lemputė.	Įrenginys HP All-in-One spausdina, nuskaitymo, kopijuoja arba išlygina spausdinimo kasetes.
Ijungimo lemputė 3 sekundes greitai mirksi, o paskui ima šviesti.	Paspausdami mygtuką, kol HP All-in-One spausdina, nuskaitymo, kopijavimo arba lygino spausdinimo kasetes.
Ijungimo lemputė mirksi 20 sekundžių, o paskui ima šviesti.	Paspausdami mygtuką Nuskaityti , bet kompiuteris nesureagavo.
Mirksi Popierius lemputė.	<ul style="list-style-type: none"> HP All-in-One nėra popieriaus. HP All-in-One įstrigo popieriaus lapas. Kopijavimo programinės įrangos popieriaus dydžio nuostata neatitinka įvesties dėkle aptikto popieriaus dydžio.

(tęsinys)

Lemputės būseną	Reikšmė
Mirksi spausdinimo kasetės patikros lemputė.	<ul style="list-style-type: none">Atidarytas spausdinimo kasečių dangtelis.Nėra spausdinimo kasečių arba jos netinkamai įdėtos.Nuo spausdinimo kasetės nenuplėšta lipni juostelė.Spausdinimo kasetė netinkama naudoti su HP All-in-One.Spausdinimo kasetė gali būti sugedusi.Spausdinimo kasetėje mažai rašalo.
Mirksi Įjungimo, Popierius ir spausdinimo kasetės patikros lemputės.	<p>Skaitytuvo klaida. Plačiau apie tai skaitykite skyriuje Nuskaityti nepavyksta.</p> <p>Išjunkite HP All-in-One ir vėl įjunkite. Jeigu problema išlieka, kreipkitės į HP techninės pagalbos centrą.</p> <hr/> <p>Pastaba HP All-in-One veiks kaip spausdintuvas.</p> <hr/>
Mirksi visos lemputės.	<p>Ivyko HP All-in-One nepataisoma klaida.</p> <ol style="list-style-type: none">Išjunkite HP All-in-One.Atjunkite maitinimo kabelį.Minutę palaukite, tada vėl prijunkite maitinimo kabelį.Ijunkite HP All-in-One. <p>Jeigu problema išlieka, kreipkitės į HP techninės pagalbos centrą.</p>

Programinės įrangos HP Photosmart naudojimas

HP Photosmart programinė įranga leidžia lengvai ir greitai spausdinti nuotraukas. Ji taip pat leidžia naudotis kitomis pagrindinėmis HP vaizdų apdorojimo programinės įrangos funkcijomis: nuotraukų įrašymu ir peržiūra.

Daugiau informacijos apie HP Photosmart programinės įrangos naudojimą:

- Žiūrėkite kairėje pusėje esantį skydą **Turinys**. Viršuje ieškokite knygos piktogramos „**HP Photosmart**“ **programinės įrangos žinyno turinys**.
- Jei nematote knygos piktogramos „**HP Photosmart**“ **programinės įrangos žinyno turinys**, esančios skydo **Turinys** viršuje, programinės įrangos žinyną galite rasti HP sprendimų centras.



Pastaba HP Photosmart programinė įranga atpažįsta tokių formatų failus: BMP, DCX, FPX, GIF, JPG, PCD, PCX, TIF, PICT, PSD, PCS, EPS, TGA, SGI, PDF ir PNG.

3 Papildomos informacijos paieška

Galite prieiti prie įvairių išteklių - ir spausdintinių, ir elektroninių, - kuriuose pateikiama informacija apie HP All-in-One nustatymą ir naudojimą.



Nustatymo vadovas

Nustatymo vadove pateikiamos instrukcijos apie HP All-in-One sąranką ir programinės įrangos diegimą. Būtinai laikykitės veiksmų eilės tvarkos, nurodytos Nustatymo vadove.

Jei sąrankos metu iškyla nesklandumų, informacijos, kaip juos pašalinti, ieškokite Nustatymo vadove arba [Trikčių diagnostika ir šalinimas](#) šiame ekrane pateikiamame žinyne.

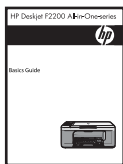

Pagrindinių funkcijų vadovas

Pagrindinių funkcijų vadovas aptariamas HP All-in-One, įskaitant nuoseklias pagrindinių užduočių instrukcijas, trikčių diagnostikos ir šalinimo patarimus ir techninę informaciją.



„HP Photosmart“ animacijos

HP Photosmart animacijos, esančios atitinkamuose ekrane pateikiamo žinyno skyriuose, rodo, kaip galite atlikti pagrindines užduotis naudodami HP All-in-One. Išmoksitė įdėti popierių ir kitas laikmenas, pakeisti spausdinimo kasetes ir nuskaityti originalus.



Ekranų žinynas

Ekranų žinyne išsamiai aprašoma, kaip naudotis visomis HP All-in-One funkcijomis.

- Skyriuje **Kaip?** pateikiamos nuorodos, leidžiančios greitai rasti reikiamą informaciją, kaip atlikti įprastus užduotis.
- Temoje „**HP All-in-One**“ **apžvalga** pateikiama bendra informacija apie pagrindines HP All-in-One funkcijas.
- Temoje **Trikčių diagnostika** pateikiama informacija, kaip spręsti problemas, galinčias iškilti su HP All-in-One.



Failas „Readme“

Faile „Readme“ pateikiama naujausia informacija, kurios nėra kituose leidiniuose.

Įdiekite programinę įrangą, kad galėtumėte peržiūrėti failą „Readme“. Plačiau apie tai skaitykite skyriuje [„Readme“ failo peržiūra](#).

www.hp.com/support

Jei turite prieigą prie interneto, galite pasinaudoti HP svetainėje teikiama pagalba ir palaikymu. Šioje interneto svetainėje teikiamas techninis palaikymas, informacija apie tvarkykles, eksploatacines medžiagas ir galimybę įsigyti.

4 Kaip ...?

Šiame skyriuje pateiktos nuorodos į dažniausiai atliekamas užduotis, kaip antai: nuotraukų spausdinimas ir spausdinimo užduočių optimizavimas.

- [Kaip pakeisti spausdinimo nuostatas?](#)
- [Kaip spausdinti nuotraukas be paraščių ant 10 x 15 cm \(4 x 6 colių\) popieriaus?](#)
- [Kaip įdėti vokus?](#)
- [Kaip nuskaityti naudojant valdymo skydelį?](#)
- [Kaip pasiekti geriausią spausdinimo kokybę?](#)
- [Kaip spausdinti ant abiejų lapo pusių?](#)
- [Kaip pakeisti spausdinimo kasetes?](#)
- [Kaip išlygiuoti spausdinimo kasetes?](#)
- [Kaip panaikinti popieriaus strigtį?](#)

5 Prijungimas

HP All-in-One parduodamas su USB lizdu, todėl su USB kabeliu galite jį jungti tiesiai prie kompiuterio. Taip pat galite bendrai naudotis produktu namų tinkle.

Šiame skyriuje pateikiamos tokios temos:

- [Tinkamos ryšio rūšys](#)
- [Bendras spausdintuvo naudojimas](#)

Tinkamos ryšio rūšys

Lentelėje pateikiamas palaikomos prieigos tipų sąrašas.

Aprašymas	Didžiausiam efektyvumui užtikrinti rekomenduojamas sujungtų kompiuterių skaičius	Palaikomos programinės įrangos funkcijos	Nustatymo instrukcijos
USB ryšys	Vienas kompiuteris USB kabeliu prijungtas prie HP All-in-One užpakalinio visos spartos USB 1.1 išorinių įrenginių jungimo lizdo.	Palaikomos visos funkcijos.	Išsamesnių instrukcijų ieškokite „Nustatymo vadovas“.
Bendras spausdintuvo naudojimas	Iki penkių. Pagrindinis kompiuteris turi būti visą laiką įjungtas, kad būtų galima spausdinti iš kitų kompiuterių.	Iš pagrindinio kompiuterio galima atlikti visas funkcijas. Iš kitų kompiuterių galima tik spausdinti.	Vadovaukitės instrukcijomis, pateikiamomis Bendras spausdintuvo naudojimas .

Bendras spausdintuvo naudojimas

Jeigu kompiuteris prijungtas prie tinklo, o prie kito kompiuterio tame tinkle USB kabeliu prijungtas HP All-in-One, šiuo spausdintuvu galite spausdinti naudodami bendro spausdintuvo naudojimo funkciją.

Kompiuteris, tiesiogiai prijungtas prie HP All-in-One, yra **pagrindinis** spausdintuvo kompiuteris, jis turi visas programinės įrangos funkcijas. Kitas kompiuteris, vadinamas **klientu**, turi prieigą tikrai prie spausdinimo funkcijų. Kitas funkcijas turite vykdyti iš pagrindinio kompiuterio arba su HP All-in-One valdymo skydeliu.

Kaip padaryti galimą bendrą naudojimąsi spausdintuvu „Windows“ kompiuteriu

- ▲ Informacijos ieškokite vartotojo vadove, pateikiamame kartu su kompiuteriu, arba elektroniniame „Windows“ žinyne.

6 Originalų ir popieriaus įdėjimas

Į HP All-in-One galima dėti įvairių rūšių ir dydžių popierių: „Letter“ arba A4 formato popierių, fotopopierių, skaidres ir vokus.

Šiame skyriuje pateikiamos tokios temos:

- [Originalų įdėjimas](#)
- [Spausdinimo ir kopijavimo popieriaus pasirinkimas](#)
- [Popieriaus įdėjimas](#)

Originalų įdėjimas

Padėję ant stiklo galite kopijuoti arba nuskaityti nedidesnius kaip dydžio „Letter“ arba A4 formato dokumentus.



Kaip padėti originalą ant stiklo

1. Pakelkite HP All-in-One dangtį.
2. Originalą, kurį norite nuskaityti ar kopijuoti, padėkite į apatinį kairįjį stiklo kampą nuskaitomąja lapo puse žemyn.

 **Patarimas** Kaip dėti originalą, žiūrėkite pagal orientyrus, išgraviruotus palei stiklo kraštą.

Patarimas Kad gautumėte teisingo dydžio kopijas, įsitinkinkite, kad prie skaitytuvo stiklo nėra prilipusios juostelės ar kitų pašalinių daiktų.

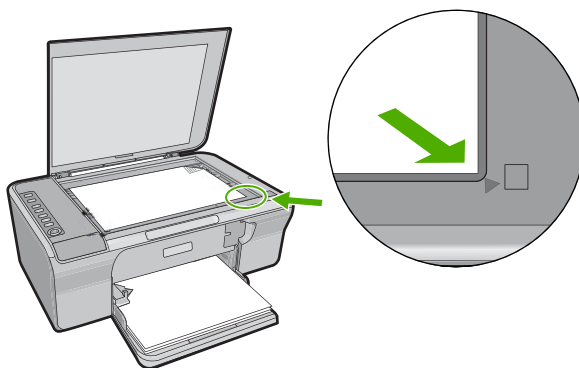

3. Nuleiskite dangtį.

Spausdinimo ir kopijavimo popieriaus pasirinkimas

Su HP All-in-One galite naudoti įvairių rūšių ir dydžių popierių. Geriausiai spausdinimo ir kopijavimo kokybei gauti peržiūrėkite tolesnes rekomendacijas. Kai įdedate kitokios

rūšies popieriaus, nepamirškite pakeisti popieriaus rūšies nuostatos. Daugiau informacijos ieškokite sk. [Popieriaus, skirto spausdinti, rūšies nustatymas.](#)

Šiame skyriuje pateikiamos tokios temos:

- [Rekomenduojamas spausdinimo ir kopijavimo popierius](#)
- [Tik spausdinti rekomenduojamas popierius](#)
- [Popierius, kurio reikėtų vengti](#)

Rekomenduojamas spausdinimo ir kopijavimo popierius

Geriausiai spausdinimo kokybei pasiekti HP rekomenduoja naudoti HP popierių, skirtą konkrečiam spausdinimo projektui. Kai spausdinate nuotraukas, į įvesties dėklą dėkite HP Premium arba HP Premium Plus fotopopieriaus.

Toliau pateikiamas HP popieriaus rūšių sąrašas, kurį galima naudoti kopijavimo ir spausdinimo darbams atlikti. Priklausomai nuo šalies ir (arba) regiono, kai kurių popieriaus rūšių galite negauti.

 **Pastaba** Spaudiniams be apvado spausdinti turite naudoti 10 x 15 cm dydžio popierių su skirtukais. HP All-in-One spausdina iki pat trijų popieriaus lapo kraštų. Nuėmę skirtuką nuo ketvirto krašto gausite spaudinį be apvadų.

Fotopopierius „HP Premium Plus“

Fotopopierius „HP Premium Plus“ - tai geriausias HP fotopopierius, kurio vaizdų kokybė ir atsparumas blukimui yra geresni nei analogiškų fotoateljė pagamintų nuotraukų. Jis idealiai tinka aukštos skyros vaizdams spausdinti, jeigu vėliau juos rėminsite ar dėsite į nuotraukų albumą. Šis popierius gaminamas kelių dydžių, įskaitant 10 x 15 cm (su skirtukais ar be jų), A4 ir 8,5 x 11 colių dydžius; jis skirtas nuotraukoms produktu spausdinti ar kopijuoti.

Fotopopierius „HP Premium“

Fotopopierius „HP Premium“ - tai aukštos kokybės blizgus arba minkštas blizgus fotopopierius. Spaudiniai ant tokio popieriaus būna kaip fotoateljė pagamintos nuotraukos - jas galima dėti po stiklu ar į albumą. Šis popierius gaminamas kelių dydžių, įskaitant 10 x 15 cm (su skirtukais ar be jų), A4 ir 8,5 x 11 colių dydžius; jis skirtas nuotraukoms produktu spausdinti ar kopijuoti.

HP „Premium Inkjet“ skaidrės

HP „Premium Inkjet“ skaidrės suteiks jūsų spalvotoms pateiktims gyvybingumo ir išraiškingumo. Šias skaidres naudoti labai parasta, jos greitai džiūsta, ant jų nesusidaro jokių dėmių.

Popierius „HP Premium Inkjet“

Popierius „HP Premium Inkjet“ - tai specialia danga padengtas popierius, skirtas aukštos skyros spaudiniams. Tolygūs, matiniai atspaudai puikiai tiks spausdinti aukščiausios kokybės dokumentus.

Popierius „HP Bright White Inkjet“

Popierius „HP Bright White Inkjet“ užtikrina kontrastingas spalvas ir ryškų tekstą. Tinkamas naudoti dvipusiam spalvotam spausdinimui, nes yra nepermatomas, todėl idealiai tinka informaciniams biuleteniems, ataskaitoms ir skrajutėms.

Popierius „HP All-in-One“ arba HP spausdinimo popierius

- Popierius „HP All-in-One“ yra sukurtas būtent HP All-in-One produktams. Jis turi melsvą šešėlį, kuris geriau nei kitų rūšių daugiafunkciame popieriuje paryškina tekstą ir pasodrina spalvas.
- HP spausdinimo popierius - tai aukštos kokybės daugiafunkcis popierius. Ant jo išspausdinti dokumentai atrodo tvirtesni, nei išspausdinti ant standartinio daugiafunkcio ar kopijavimo popieriaus.

Jei norite užsisakyti HP popieriaus ir kitų reikmenų, apsilankykite www.hp.com/buy/supplies. Jei būsite paraginti, pasirinkite savo šalį ir (arba) regioną, vadovaudamiesi raginimais pasirinkite produktą ir spustelėkite vieną iš puslapyje esančių apsipirkimo nuorodų.

 **Pastaba** Šiuo metu dalis informacijos HP svetainėje pateikiama tik anglų kalba.

Tik spausdinti rekomenduojamas popierius

Kai kurios popieriaus rūšys yra tinkamos tik paleidus spausdinimo užduotį iš kompiuterio. Tolesniame sąraše rasite informacijos apie tokias popieriaus rūšis.

Jei siekiate geriausios kokybės, HP rekomenduoja rinktis HP popierių. Jei naudosite pernelyg ploną arba storą, glotnų ar lengvai tįstantį popierių, jis gali įstrigti. Naudojant popierių, kuris yra storas arba sunkiai sugeria rašalą, spausdinami vaizdai gali išsitemti, išsilieti spalvos arba vaizdai gali būti ne visiškai užpildomi spalvomis.

Priklausomai nuo šalies ir (arba) regiono, kai kurių popieriaus rūšių galite negauti.

HP karštojo perkėlimo lipdukai

HP karštojo perkėlimo lipdukai (spalvotiems audiniams arba lengviems ar baltiems audiniams) - tai puikus būdas sukurti unikalius marškinėlius su savo nuotraukų vaizdais.

HP brošiūra & skrajučių popierius

HP brošiūra & skrajučių popierius (blizgus arba matinis) - tai popierius blizgiu arba matiniu paviršiumi iš abiejų pusių, skirtas dvipusiam spausdinimui. Jis idealiai tinka beveik fotografinės kokybės reprodukcijoms ir profesionalų grafikai, pvz., ataskaitų viršeliams, specialioms pateiktims, brošiūroms, vokams ir kalendoriams.

Pateikčių popierius „HP Premium“

Pateikčių popierius „HP Premium“ jūsų pateikčiai suteiks kokybišką vaizdą ir pojūtį.

Jei norite užsisakyti HP popieriaus ir kitų reikmenų, apsilankykite www.hp.com/buy/supplies. Jei būsite paraginti, pasirinkite savo šalį ir (arba) regioną, vadovaudamiesi raginimais pasirinkite produktą ir spustelėkite vieną iš puslapyje esančių apsipirkimo nuorodų.

 **Pastaba** Šiuo metu dalis informacijos HP svetainėje pateikiama tik anglų kalba.

Popierius, kurio reikėtų vengti

Jei naudosite pernelyg ploną arba storą, glotnų ar lengvai tįstantį popierių, jis gali įstrigti. Naudojant popierių, kuris yra per daug storas arba sunkiai sugeria rašalą, spausdinami atvaizdai gali išsitemti, išsilieti spalvos arba vaizdai gali būti ne visiškai užpildomi spalvomis.



Pastaba Išsamaus tinkamo dydžio laikmenų sąrašo ieškokite spausdintuvo programinėje įrangoje.

Popierius, kurio reikėtų vengti atliekant bet kokias spausdinamo ir kopijavimo užduotis

- Visų dydžių popierius, išskyrus išvardytus spausdintuvo programinėje įrangoje.
- Popierius su iškarpymais arba skylutėmis (jeigu jis nėra specialiai skirtas naudoti su HP rašaliniiais įrenginiais).
- Gilios tekstūros medžiaga, pvz., drobė. Ant tokio popieriaus spausdinimas gali būti nelygus, be to, gali lieti rašalas.
- Ypač glotnus, blizgus arba kuo nors padengtas popierius, kuris nėra skirtas specialiai HP All-in-One. Toks popierius gali užstrigti HP All-in-One arba nesugerti rašalo.
- Kelių dalių formuliarai (pavyzdžiui, iš dviejų arba trijų dalių). Jie gali susiglamžyti arba įstrigti, taip pat gali lengvai susitemti rašalu.
- Vokai su atvartais arba langeliais. Jie gali įstrigti velenėliuose ir sukelti popieriaus strigtį.
- Plakatinis popierius.

Kopijuodami venkite ir tokio popieriaus:

- Vokų.
- Kitokių skaidrių nei HP Premium Plus Inkjet Transparency Film (HP aukščiausios kokybės rašalinė skaidrė) arba HP Premium Plus Inkjet Transparency Film (HP pagerinta aukščiausios kokybės rašalinė skaidrė).
- Karšt ojo perkėlimo lipdukų
- Popieriaus sveikinimo Atvirukų popieriaus.

Popieriaus įdėjimas

Šiame skyriuje aprašoma, kaip į HP All-in-One dėti skirtingo dydžio arba rūšies kopijavimui arba spausdinimui skirtą popierių.



Patarimas Norėdami išvengti popieriaus trūkimo, susiraukšlėjimo ir susisukusių ar sulankstytų kraštų, laikykite popierių vertikaliai, sandariuose dėkluose. Jei popierius nėra tinkamai laikomas, dėl stiprių temperatūros ar drėgmės svyravimų jis gali susilankstyti, todėl gali kilti problemų naudojant jį su HP All-in-One.

Šiame skyriuje pateikiamos tokios temos:

- [Viso dydžio popieriaus įdėjimas](#)
- [Įdėjimas 10 x 15 cm \(4 x 6 colių\) dydžio fotopopieriaus](#)
- [Kartotekos kortelių įdėjimas](#)

- [Vokų įdėjimas](#)
- [Kitų rūšių popieriaus įdėjimas](#)

Viso dydžio popieriaus įdėjimas

Į HP All-in-One įvesties dėklą galima dėti įvairių rūšių „Letter“ arba A4 formato popieriaus.



Kaip įdėti viso dydžio popieriaus

1. Ištraukite dėklo ilgintuvą.

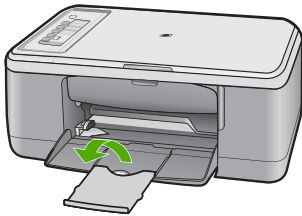

 **Pastaba** Kai naudojate „Legal“ dydžio popierių, dėklo ilgintuvo neatidarykite.

2. Nustumkite popieriaus pločio kreiptuvą į tolimiausią jo padėtį.



3. Išlygiuokite lapus, padaužydami šūsnį į plokščią paviršių, tada patikrinkite, ar:
 - Popierius nėra įplyšęs, dulketas, susiraukšlėjęs, susisukęs ir užlinkusiais galais.
 - Visas popierius yra tos pačios rūšies ir dydžio.

4. Įdėkite popierių į įvesties dėklą dešinę kraštą taip, kad jo trumposios briaunos būtų dėklo priekyje. Popierių dėkite taip, kad popieriaus pusė, ant kurios bus spausdinama, būtų nukreipta žemyn. Sustumkite popieriaus šūsnį į įrenginį kol sustos.

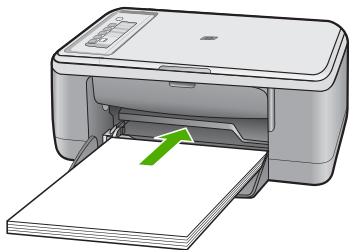

△ **Įspėjimas** Kai į įvesties dėklą dedate popierių, būkite tikri, kad produktas neveikia ir yra tylus. Jei produktas vykdo techninę spausdinimo kasečių priežiūrą ar kitą užduotį, popierių galite įkišti per toli ir dėl to produktas spausdins tuščius lapus.

💡 **Patarimas** Jei spausdinate firminį blanką, pirmiausia įdėkite viršutinę puslapio dalį spausdinamąja puse žemyn. Daugiau informacijos apie viso dydžio popieriaus ir popieriaus su antraštėmis įdėjimą rasite diagramoje, esančioje ant įvesties dėklo pagrindo.

5. Stumkite popieriaus pločio kreiptuvą į vidų, kol jis priglius prie popieriaus lapų krašto. Neperpildykite įvesties dėklo; patikrinkite, ar popieriaus šūsnis telpa įvesties dėkle ir neišsikiša virš popieriaus pločio kreiptuvo.

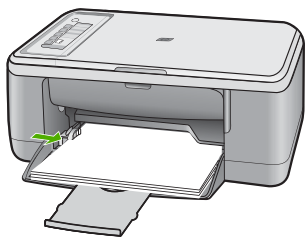

Įdėjimas 10 x 15 cm (4 x 6 colių) dydžio fotopopieriaus

Kad pasiektumėte geriausių rezultatų, naudokite 10 x 15 cm dydžio fotopopierių „HP aukščiausios kokybės pagerintas fotopopierius“ arba fotopopierių „HP aukščiausios kokybės fotopopierius“ su nuplėšiamu skirtumu.

📄 **Pastaba** Spausdinti be paraščių HP All-in-One leidžia tik ant 10 x 15 cm dydžio popieriaus su nuplėšiamais skirtukais. Dialogo lange **Properties** (ypatybės) galite automatiškai pakoreguoti 10 x 15 cm dydžio nuotraukų be apvado spausdinimo ant HP Premium Plus Photo Paper fotopopierius nuostatas. Spustelėkite skirtuką **Printing Shortcuts** (spausdinimo nuorodos), sąrašė **Printing Shortcuts** (spausdinimo nuorodos) pasirinkite **Photo printing-borderless** (nuotraukų be apvado spausdinimas).

- 💡 **Patarimas** Norėdami išvengti popieriaus trūkimo, susiraukšlėjimo ir susisukusių ar sulankstytų kraštų, laikykite popierių vertikaliai, sandariuose dėkluose. Jei popierius nėra tinkamai laikomas, dėl stiprių temperatūros ar drėgmės svyravimų jis gali susilankstyti, todėl gali kilti problemų naudojant jį su HP All-in-One.

Kaip įdėti fotopopieriaus į įvesties dėklą

1. Išimkite iš įvesties dėklo visą ten esantį popierių.
2. Įdėkite fotopopieriaus pluoštą į tolimąją dešinę pusę įvesties dėklo pusę trumpuoju kraštu į priekį ir blizgia pusę žemyn. Sustumkite fotopopieriaus šūsnį į įrenginį kol sustos.

Jei naudojate fotopopierių su nuplėšiamuoju skirtuku, įsitikinkite, kad skirtukas nukreiptas tolyn nuo produkto.

- 💡 **Patarimas** Kaip dėti mažo formato fotopopierių, žiūrėkite pagal orientyrus, išgraviruotus ant įvesties dėklo, skirto fotopopieriui dėti, pagrindo.

3. Stumkite popieriaus pločio kreiptuvą į vidų, kol jis priglus prie popieriaus lapų krašto. Neperpildykite įvesties dėklo; patikrinkite, ar popieriaus šūsnis telpa įvesties dėkle ir neišsikiša virš popieriaus pločio kreiptuvo.

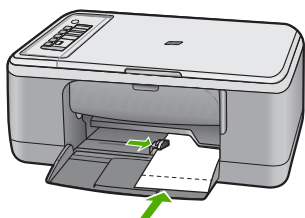

Norėdami gauti geriausią rezultatą, prieš spausdindami arba kopijuodami, nustatykite popieriaus rūšį.

Susijusios temos

- [Rekomenduojamas spausdinimo ir kopijavimo popierius](#)
- [Dabartinio darbo spausdinimo nuostatų pakeitimas](#)
- [Kopijos popieriaus rūšies nustatymas](#)

Kartotekos kortelių įdėjimas

Į HP All-in-One įvesties dėklą galima įdėti kartotekos kortelių ir spausdinti pastabas, receptus ir kitus tekstus.

Norėdami gauti geriausią rezultatą, prieš spausdindami arba kopijuodami, nustatykite popieriaus rūšį.

- 📄 **Pastaba** „HP All-in-One“ palieka 1,2 cm apvadą ties viena trumpąja kraštine. Prieš spausdindami daug kortelių, išspausdinkite vieną bandomąją ir įsitikinkite, kad dėl apvado neapkarpomamas tekstas.

Kaip į įvesties dėklą įdėti atvirukus

1. Išimkite iš įvesties dėklo visą ten esantį popierių.
2. Įkiškite atvirukų pluoštą statmenai (trumpąja kraštine į išorę) spausdinama puse žemyn į įvesties dėklo tolimąjį dešinįjį kraštą. Stumkite atvirukų pluoštą į priekį, kol sustos.
3. Stumkite popieriaus pločio kreiptuvą kortelių pluošto link, kol jis sustos. Neperpildykite įvesties dėklo; patikrinkite, ar kortelių pluoštas telpa įvesties dėkle ir neišsikiša virš popieriaus pločio kreiptuvo.



Norėdami gauti geriausią rezultatą, prieš spausdindami arba kopijuodami, nustatykite popieriaus rūšį.

Susijusios temos

- [Įdėjimas 10 x 15 cm \(4 x 6 colių\) dydžio fotopopieriaus](#)
- [Dabartinio darbo spausdinimo nuostatų pakeitimas](#)
- [Kopijos popieriaus rūšies nustatymas](#)

Vokų įdėjimas

Į HP All-in-One įvesties dėklą galima įdėti vieną ar daugiau vokų. Nenaudokite vokų, pagamintų iš blizgaus popieriaus ar puoštų reljefiniais ornamentais, taip pat vokų su sąsagėlėmis ar langeliais.

 **Pastaba** Specifinės informacijos, kaip suformuoti ant vokų spausdinamą tekstą, ieškokite savo teksto rengimo programos pagalbos skiltyje. Siekiant geriausių rezultatų, atgaliniam adresui ant vokų pateikti naudokite etiketes.

Kaip įdėti vokus

1. Išimkite iš įvesties dėklo visą ten esantį popierių.
2. Įdėkite vieną arba kelis vokus į dešiniąjį tolesnį įvesties dėklo kraštą vokų atvartais į viršų ir į kairę. Vokų pluoštą slinkite į priekį, kol jis sustos.

 **Patarimas** Siekdami išvengti popieriaus strigčių, sukiškite vokų atlasus į jų vidų.

Patarimas Kaip dėti vokus, žiūrėkite diagramoje, išgraviruotoje ant įvesties dėklo pagrindo.

3. Pastumkite popieriaus pločio kreipiklį link vokų pluošto, kol jis sustos. Neperkraukite įvesties dėklo; patikrinkite, kad vokų pluoštas tilptų į įvesties dėklą ir nebūtų aukštesnis negu viršutinis kreipiklio kraštas.

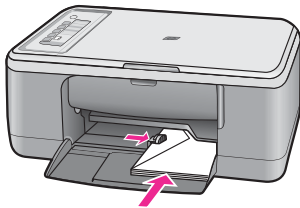

Kitų rūšių popieriaus įdėjimas

Ypač atidžiai žiūrėkite, kad tinkamai įdėtumėte toliau aprašytos rūšies popieriaus.

 **Pastaba** Veikiant kai kuriomis HP All-in-One funkcijoms galima naudoti ne visų dydžių ir rūšių popierių. Kai kurių dydžių ir rūšių popierių galima naudoti tik tada, kai spausdinimo užduotį paleidžiate per programos pateikiamą dialogo langą **Print** (spausdinti). Kopijuoti ant tokio popieriaus negalima. Popierius, ant kurio galima spausdinti tik iš kompiuterio, atitinkamai pažymėtas.

Skaidrės „HP Premium Inkjet“

- ▲ Įdėkite skaidrę taip, kad jos balta juostelė (su rodyklėmis ir HP logotipu) būtų viršuje ir į įvesties dėklą patektų pirmiausia.

 **Pastaba** HP All-in-One negali automatiškai nustatyti popieriaus rūšies. Kad gautumėte geriausias rezultatus, prieš spausdindami ant skaidrių, programinėje įrangoje nurodykite, kad spausdinsite ant skaidrių.

HP karštojo perkėlimo lipdukai (tik spausdinimui)

1. Prieš naudojant karštojo perkėlimo lipdukų popierių, jį reikia visiškai ištiesinti; nedėkite susuktų lapų.

 **Patarimas** Kad lipdukų lapai nesulinktų, laikykite juos originalioje sandarioje pakuotėje, kol reikės panaudoti.

2. Nespausdinamoje karštojo perkėlimo lipdukų popieriaus pusėje raskite mėlyną juostelę ir rankiniu būdu dėkite po vieną lapą į įvesties dėklą; mėlyna juostelė turi būti nukreipta aukštyn.

Susijusios temos

- [Įdėjimas 10 x 15 cm \(4 x 6 colių\) dydžio fotopopieriaus](#)
- [Popieriaus, skirto spausdinti, rūšies nustatymas](#)
- [Kopijos popieriaus rūšies nustatymas](#)

7 Spausdinimas iš kompiuterio

HP All-in-One gali būti naudojamas su bet kokia spausdinimo programine įranga. Galite spausdinti daug ką: vaizdus be apvado, informacinius biuletenius, atvirukus, karštojo perkėlimo lipdukus ar plakatus.

Šiame skyriuje pateikiamos tokios temos:

- [Kaip Spausdinimas iš taikomosios programos](#)
- [Padarykite HP All-in-One numatytuoju spausdintuvu](#)
- [Dabartinio darbo spausdinimo nuostatų pakeitimas](#)
- [Numatytųjų spausdinimo nuostatų keitimas](#)
- [Spausdinimo nuorodos](#)
- [Specialūs spausdinimo darbai](#)
- [Kaip sustabdyti spausdinimą](#)
- [Sustabdytos spausdinimo užduoties tęsimas](#)

Kaip Spausdinimas iš taikomosios programos

Daugumą spausdinimo nuostatų automatiškai valdo taikomoji programa. Jums reikia rankiniu būdu pakeisti nustatymus tik tada, kai norite keisti spausdinimo kokybę, spausdinti ant specifinio popieriaus ar skaidrės, ar naudoti specifines funkcijas.

Kaip spausdinti iš taikomosios programos

1. Patikrinkite, ar į įvesties dėklą įdėjote popieriaus.
2. Programos **File** (rinkmena) meniu Failas spustelėkite **Print** (spausdinti).
3. Įsitinkite, kad produktas yra pasirinktas spausdintuvas.
4. Jei reikia pakeisti nustatymus, spustelėkite mygtuką, kuris atsiranda **Properties** (ypatybių) dialogo lange.

Priklausomai nuo taikomosios programos šis mygtukas gali vadintis **Properties** (ypatybės), **Options** (parinktys), **Printer Setup** (spausdintuvo sąranka), **Printer** (spausdintuvas) arba **Preferences** (pagrindinės parinktys).

 **Pastaba** Jei spausdinate nuotrauką, turite pažymėti konkretaus fotopopieriaus ir nuotraukos patobulinimo pasirinktis.

5. Spausdinimo darbui tinkamas parinktis nustatykite pasinaudojant skirtukų galimybėmis - **Advanced** (pažangu), **Printing Shortcuts** (spartieji Spausdinimo nuorodos), **Features** (savybės) ir **Color** (spalvinis).

 **Patarimas** Galite parinkti savo spausdinimo darbui tinkamas pasirinktis, pažymėdami vieną iš iš anksto numatytų spausdinimo darbų skirtuke **Printing Shortcuts** (spausdinimo nuorodos). Pasirinkite spausdinimo užduoties rūšį iš sąrašo **Printing Shortcuts** (spausdinimo nuorodos). Šios spausdinimo užduoties rūšies numatytosios nuostatos nustatytos ir apibendrintos skirtuke **Printing Shortcuts** (spausdinimo nuorodos). Jei būtina, čia galite atlikti norimus pakeitimus ir juos įrašyti į naują spausdinimo nuorodą. Jei norite įrašyti pasirinktą nuorodą, pasirinkite nuorodą ir spustelėkite **Save As** (įrašyti kaip). Jei norite pašalinti nuorodą, pasirinkite norimą nuorodą ir spustelėkite **Delete** (šalinti).

6. Spustelėdami **OK** (gerai), uždarykite **Properties** (ypatybių) dialogo langą.
7. Spustelėkite **Print** (spausdinti) ar **OK** (gerai).

Padarykite HP All-in-One numatytuoju spausdintuvu

HP All-in-One galite padaryti numatytuoju spausdintuvu visose taikomiosiose programose. Tai reiškia, kad HP All-in-One bus automatiškai parenkamas spausdintuvų sąrašė, kai taikomojoje programoje pasirinksite komandą **Print** (spausdinti), kuri yra meniu **File** (rinkmena). Daugelyje taikomųjų programų automatiškai parenkamas numatytasis spausdintuvas spustelėjus įrankių srities mygtuką **Print** (spausdinti). Daugiau informacijos ieškokite „Windows“ žinyne.

Dabartinio darbo spausdinimo nuostatų pakeitimas

Galite taip nustatyti HP All-in-One spausdinimo nuostatas, kad jos tiktų bet kokiam spausdinimo darbui.

Šiame skyriuje pateikiamos tokios temos:

- [Popieriaus dydžio nustatymas](#)
- [Popieriaus, skirto spausdinti, rūšies nustatymas](#)
- [Spausdinimo skyros peržiūrėjimas](#)
- [Spausdinimo spartos ar kokybės keitimas](#)
- [Lapo padėties pakeitimas](#)
- [Dokumento dydžio keitimas](#)
- [Spausdinimo darbo peržiūra](#)

Popieriaus dydžio nustatymas

Popieriaus dydžio nuostata padeda HP All-in-One nustatyti spausdinamąją puslapio sritį. Kai kurių dydžių popieriaus lapuose spausdintuvas gali spausdinti be paraščių iš viršaus, apačios ir šoninių lapo kraštų.

Paprastai popieriaus dydis nustatomas programoje, kuri buvo naudojama dokumentui ar projektui sukurti. Naudojant savo paties nustatytą dydžio popierių arba, jei programoje nėra galimybės nustatyti popieriaus dydžio, jį galima pakeisti **Properties** (ypatybių) dialogo lange Ypatybės prieš pradėdant spausdinti.

Kaip nustatyti dokumento dydį

1. Patikrinkite, ar į įvesties dėklą įdėjote popieriaus.
2. Programos **File** (rinkmena) meniu Failas spustelėkite **Print** (spausdinti).
3. Įsitikinkite, kad produktas yra pasirinktas spausdintuvas.
4. Spustelėkite mygtuką, kuris atidaroveria dialogo langą **Properties** (ypatybės). Priklausomai nuo taikomosios programos šis mygtukas gali vadintis **Properties** (ypatybės), **Options** (parinktys), **Printer Setup** (spausdintuvo sąranka), **Printer** (spausdintuvas) arba **Preferences** (pagrindinės parinktys).
5. Spustelėkite skirtuką **Features** (funkcijos).
6. Srityje **Resizing Options** (dydžio keitimo parinktys) sąrašė **Size** (dydis) spustelėkite atitinkamą popieriaus dydį.

Tolesnėje lentelėje išvardytos siūlomos popieriaus dydžio nuostatos, skirtos įvairių rūšių popieriui, kurį galite dėti į įvesties dėklą. Būtinai peržiūrėkite ilgą parinkčių sąrašą **Size** (dydis), kad sužinotumėte, ar yra nustatytas popieriaus dydis, tinkamas jūsų naudojamos rūšies popieriui.

Popieriaus rūšis	Siūlomos popieriaus dydžio nuostatos
Popierius, skirtas kopijuoti, universalus arba paprastas	„Letter“ arba A4 formato popierius
Vokai	Atitinkamas voko dydis iš sąrašo
Popierius sveikinimo atvirukams	„Letter“ arba A4 formato popierius
Kartotekos kortelės	Atitinkamas kortelės dydis iš sąrašo (jeigu išvardyti dydžiai netinka, galite nurodyti pasirinktinį popieriaus dydį)
Popierius rašaliniams spausdintuvams	„Letter“ arba A4 formato popierius
Karštojo perkėlimo lipdukai marškinėliams	„Letter“ arba A4 formato popierius
Etiketės	„Letter“ arba A4 formato popierius
„Legal“ dydžio	„Legal“ dydžio
Firminiai blankai	„Letter“ arba A4 formato popierius
Panoraminiis fotopopierius	Atitinkamas panoraminio popieriaus dydis iš sąrašo (jeigu išvardyti dydžiai netinka, galite nurodyti pasirinktinį popieriaus dydį)
Fotopopierius	10 x 15 cm, „Letter“, A4 arba kitas tinkamas dydis sąrašė
Skaidrės	„Letter“ arba A4 formato popierius
Pasirenkamų dydžių popierius	Pasirenkamas popieriaus dydis

Popieriaus, skirto spausdinti, rūšies nustatymas

Jeigu spausdinsite ant specialaus popieriaus, pavyzdžiui, ant fotopopieriaus, skaidrių, vokų arba lipdukų arba jeigu bus prasta spausdinimo kokybė, popieriaus rūšį galite nustatyti rankiniu būdu.

Kaip nustatyti spausdinimo popieriaus rūšį

1. Patikrinkite, ar į įvesties dėklą įdėjote popieriaus.
2. Programos **File** (rinkmena) meniu Failas spustelėkite **Print** (spausdinti).
3. Įsitikinkite, kad produktas yra pasirinktas spausdintuvas.
4. Spustelėkite mygtuką, kuris atidaroveria dialogo langą **Properties** (ypatybės). Priklausomai nuo taikomosios programos šis mygtukas gali vadintis **Properties** (ypatybės), **Options** (parinktys), **Printer Setup** (spausdintuvo sąranka), **Printer** (spausdintuvas) arba **Preferences** (pagrindinės parinktys).
5. Spustelėkite skirtuką **Features** (funkcijos).
6. Srities **Basic Options** (pagrindinės pasirinktys) atsidarančiame sąraše **Paper Type** (popieriaus rūšis) pasirinkite **More** (daugiau).
7. Pasirinkite atitinkamą popieriaus rūšį, kurią įdėjote, ir spustelėkite **OK** (Gerai).

Spausdinimo skyros peržiūrėjimas

Spausdintuvo programinė įranga rodo spausdinimo skyrą pagal dpi. Taškų colyje skaičius skiriasi priklausomai nuo spausdintuvo programinėje įrangoje pasirinktos popieriaus rūšies ir spausdinimo kokybės.

Kaip peržiūrėti spausdinimo skyrą

1. Patikrinkite, ar į įvesties dėklą įdėjote popieriaus.
2. Programos **File** (rinkmena) meniu Failas spustelėkite **Print** (spausdinti).
3. Įsitikinkite, kad produktas yra pasirinktas spausdintuvas.
4. Spustelėkite mygtuką, kuris atidaroveria dialogo langą **Properties** (ypatybės). Priklausomai nuo taikomosios programos šis mygtukas gali vadintis **Properties** (ypatybės), **Options** (parinktys), **Printer Setup** (spausdintuvo sąranka), **Printer** (spausdintuvas) arba **Preferences** (pagrindinės parinktys).
5. Spustelėkite skirtuką **Features** (funkcijos).
6. Išsiskleidžiamajame sąraše **Print Quality** (spausdinimo kokybė) pasirinkite savo užduočiai tinkamą spausdinimo kokybės nuostatą.
7. Išsiskleidžiamajame sąraše **Paper Type** (popieriaus rūšis) pasirinkite tokios rūšies popierių, kokį įdėjote.
8. Spustelėkite mygtuką **Resolution** (skyra), jei norite sužinoti spausdinimo skyrą dpi.

Spausdinimo spartos ar kokybės keitimas

HP All-in-One automatiškai parenka spausdinimo kokybės ir spartos nuostatą - tai priklauso nuo pasirinktos popieriaus rūšies nuostatos. Galima keisti spausdinimo kokybės nuostatą, siekiant tinkinti spausdinimo proceso spartą ir kokybę.

Kaip pasirinkti spausdinimo spartą ir kokybę

1. Patikrinkite, ar į įvesties dėklą įdėjote popieriaus.
2. Programos **File** (rinkmena) meniu Failas spustelėkite **Print** (spausdinti).
3. Įsitikinkite, kad produktas yra pasirinktas spausdintuvas.

4. Spustelėkite mygtuką, kuris atidaroveria dialogo langą **Properties** (ypatybės). Priklausomai nuo taikomosios programos šis mygtukas gali vadintis **Properties** (ypatybės), **Options** (parinktys), **Printer Setup** (spausdintuvo sąranka), **Printer** (spausdintuvas) arba **Preferences** (pagrindinės parinktys).
5. Spustelėkite skirtuką **Features** (funkcijos).
6. Išsiskleidžiančiame sąrašė **Print Quality** (spausdinimo kokybė) pasirinkite savo užduočiai tinkamą kokybės nuostatą.



Pastaba Kad sužinotumėte, kokia didžiausia dpi skyra spausdins produktas, spustelėkite **Resolution** (skyra).

7. Išsiskleidžiančiame sąrašė **Paper Type** (popieriaus rūšis) pasirinkite tokios rūšies popierių, kokį įdėjote.

Lapo padėties pakeitimas

Esant puslapio orientacijos nuostatai puslapyje dokumentus galima spausdinti vertikaliai arba horizontaliai.

Paprastai popieriaus orientacija nustatoma programoje, kuri buvo naudojama dokumentui ar projektui sukurti. Naudojant savo paties nustatytą dydžio popierių arba specialų HP popierių, taip pat - jei programoje nėra galimybės nustatyti popieriaus orientacijos, ją galima pakeisti **Properties** (ypatybės) dialogo lange prieš pat spausdinimo darbą.

Dokumento dydžio pakeitimas

1. Patikrinkite, ar į įvesties dėklą įdėjote popieriaus.
2. Programos **File** (rinkmena) meniu Failas spustelėkite **Print** (spausdinti).
3. Įsitikinkite, kad produktas yra pasirinktas spausdintuvas.
4. Spustelėkite mygtuką, kuris atidaroveria dialogo langą **Properties** (ypatybės). Priklausomai nuo taikomosios programos šis mygtukas gali vadintis **Properties** (ypatybės), **Options** (parinktys), **Printer Setup** (spausdintuvo sąranka), **Printer** (spausdintuvas) arba **Preferences** (pagrindinės parinktys).
5. Spustelėkite skirtuką **Features** (funkcijos).
6. Srityje **Basic Options** (pagrindinės parinktys) atlikite vieną iš šių veiksmų:
 - Spustelėkite **Portrait** (vertikali) dokumentui spausdinti puslapyje vertikaliai.
 - Spustelėkite **Landscape** (horizontali) dokumentui spausdinti puslapyje horizontaliai.

Dokumento dydžio keitimas

Su HP All-in-One galima spausdinti dokumentą ant kitokio dydžio popieriaus nei originalas.

Kaip keisti dokumento dydžio dydį

1. Patikrinkite, ar į įvesties dėklą įdėjote popieriaus.
2. Programos **File** (rinkmena) meniu Failas spustelėkite **Print** (spausdinti).
3. Įsitikinkite, kad produktas yra pasirinktas spausdintuvas.

4. Spustelėkite mygtuką, kuris atidaroveria dialogo langą **Properties** (ypatybės). Priklausomai nuo taikomosios programos šis mygtukas gali vadintis **Properties** (ypatybės), **Options** (parinktys), **Printer Setup** (spausdintuvo sąranka), **Printer** (spausdintuvas) arba **Preferences** (pagrindinės parinktys).
5. Spustelėkite skirtuką **Features** (funkcijos).
6. Srityje **Resizing options** (dydžio keitimo parinktys) spustelėkite **Scale to paper size** (nustatyti pagal popieriaus dydį) ir išsiskleidžiančiame sąraše spustelėkite atitinkamą popieriaus dydį.

Spausdinimo darbo peržiūra

Prieš nusiųsdami spausdinimo užduotis į HP All-in-One, jas galite peržiūrėti. Taip išvengsite popieriaus ir rašalo eikvojimo projektams, kurie nespausdinami taip, kaip tikimasi.

peržiūrėti spausdinamą

1. Patikrinkite, ar į įvesties dėklą įdėjote popieriaus.
2. Programos **File** (rinkmena) meniu Failas spustelėkite **Print** (spausdinti).
3. Įsitikinkite, kad produktas yra pasirinktas spausdintuvas.
4. Spustelėkite mygtuką, kuris atidaroveria dialogo langą **Properties** (ypatybės). Priklausomai nuo taikomosios programos šis mygtukas gali vadintis **Properties** (ypatybės), **Options** (parinktys), **Printer Setup** (spausdintuvo sąranka), **Printer** (spausdintuvas) arba **Preferences** (pagrindinės parinktys).
5. Kiekvienoje iš dialogo lango šaknelių parinkite darbui tinkamas spausdinimo nuostatas.
6. Spustelėkite skirtuką **Features** (funkcijos).
7. Pasirinkite žymimajį langelį **Show Preview Before Printing** (rodyti peržiūrą prieš spausdinant).
8. Spustelėkite **OK** (gerai), tada spustelėkite **Print** (spausdinti) arba **OK** (gerai) dialogo lange **Print** (spausdinti). Spausdinimo užduotis pasirodys peržiūros lange.
9. Lange **HP preview** (HP peržiūra) atlikite vieną iš šių veiksmų:
 - Spausdinimui pradėti spustelėkite **Start Printing** (pradėti spausdinimą).
 - Spausdinimui atšaukti spustelėkite **Cancel Printing** (atšaukti spausdinimą).

Numatytųjų spausdinimo nuostatų keitimas

Jei tam tikras nuostatas spausdindami naudojate dažnai, galbūt norėsite padaryti jas numatytosiomis, kad jos būtų iškart parinktos, kai tik programoje atversite dialogo langą **Print** (spausdinti).

Kaip pakeisti numatytąsias spausdinimo nuostatas

1. HP sprendimų centras spustelėkite **Settings** (nuostatos), nurodykite **Print Settings** (spausdinimo nuostatos), tada spustelėkite **Printer Settings** (spausdintuvo nuostatos).
2. Pakeiskite spausdinimo nuostatas ir spustelėkite **OK** (gerai).

Spausdinimo nuorodos

Jei dažnai spausdinate naudodami tas pačias nuostatas, galite naudotis spausdinimo nuorodomis. Spausdintuvo programinė įranga komplektuojama su keliomis specialios paskirties spausdinimo nuorodomis, jas galite rasti sąrašė „Printing Shortcuts“ (spausdinimo nuorodos).

 **Pastaba** Kai pasirenkate spausdinimo nuorodą, atitinkami spausdinimo parametrai automatiškai parodomi ekrane. Galite juos pakoreguoti arba palikti nepakeistus. Taip pat galite susikurti ir savo nuorodą. Daugiau informacijos ieškokite sk. [Spausdinimo nuorodų kūrimas](#).

Spausdinimo nuorodų skirtuko panaudojimas atliekant šias užduotis:

- **General Everyday Printing** (Įprastinis spausdinimas): sparčiai spausdinti dokumentus.
- **Photo Printing-Borderless** (Nuotraukų spausdinimas be apvado): spausdinti iki pat 10 x 15 cm (4 x 6 colių) dydžio fotopopieriaus „HP Premium Plus“ su nuplėšiamu skirtuku viršutinio, apatinio ir šoninių kraštų.
- **Photo Printing-With White Borders** (Nuotraukų spausdinimas su baltais apvadais): spausdinti nuotraukas su baltais apvadais aplink kraštus.
- **Fast/Economical printing** (Greitas / taupus spausdinimas): sparčiai spausdinti juodraštinus dokumentus.
- **Pateikčių spausdinimas** (pateikčių spausdinimas): Spausdinkite aukštos kokybės dokumentus, pvz., laiškus ir skaidres.
- **Two-sided (Duplex) Printing** (Dvipusis spausdinimas): HP All-in-One spausdinti ant abiejų lapo pusių rankiniu būdu.

Šiame skyriuje pateikiamos tokios temos:

- [Spausdinimo nuorodų kūrimas](#)
- [Spausdinimo nuorodų naikinimas](#)

Susijusios temos

- [Vaizdo be apvado spausdinimas](#)
- [Nuotraukų spausdinimas](#)
- [Spausdinimas ant skaidrių](#)
- [Spausdinimas ant abiejų lapo pusių](#)

Spausdinimo nuorodų kūrimas

Galite ne tik naudoti spausdinimo nuorodas, esančias sąrašė **Printing Shortcuts** (spausdinimo nuorodos), bet ir sukurti savo spausdinimo nuorodas.

Jei dažnai spausdinate ant skaidrių plėvelių, galite sukurti spausdinimo nuorodą. Pavyzdžiui, pasirinkite nuorodą **Presentation Printing** (pristatymų spausdinimas), pakeiskite popieriaus rūšį į **HP Premium Inkjet Transparency Film** ir išsaugokite pakeistą nuorodą nauju vardu; pvz., **Pristatymai skaidrėse**. Jei sukursite nuorodą, kiekvieną kartą, kai spausdinsite skaidres, jums nereikės keisti spausdinimo nuostatų, užteks paprasčiausiai pasirinkti nuorodą.

Kaip kurti spausdinimo nuorodas

1. Programos **File** (rinkmena) meniu Failas spustelėkite **Print** (spausdinti).
2. Įsitikinkite, kad produktas yra pasirinktas spausdintuvas.
3. Spustelėkite mygtuką, kuris atidaroveria dialogo langą **Properties** (ypatybės). Priklausomai nuo taikomosios programos šis mygtukas gali vadintis **Properties** (ypatybės), **Options** (parinktys), **Printer Setup** (spausdintuvo sąranka), **Printer** (spausdintuvas) arba **Preferences** (pagrindinės parinktys).
4. Spustelėkite skirtuką **Printing Shortcuts** (spausdinimo nuorodos).
5. Sąrašė **Printing Shortcuts** (spausdinimo nuorodos) pasirinkite spausdinimo nuorodą.
Ekrane pasirodys pasirinktos spausdinimo nuorodos nuostatos.
6. Pakeiskite nuostatas, kurias norite naudoti naujoje spausdinimo nuorodoje.
7. Spustelėkite **Save as** (įrašyti kaip) ir įveskite naujos spausdinimo nuorodos pavadinimą, tada spustelėkite **Save** (įrašyti).
Spausdinimo nuoroda bus įtraukta į sąrašą.

Spausdinimo nuorodų naikinimas

Gali būti, kad norėsite panaikinti nebenaudojamas spausdinimo nuorodas.

Kaip naikinti spausdinimo nuorodas

1. Programos **File** (rinkmena) meniu Failas spustelėkite **Print** (spausdinti).
2. Įsitikinkite, kad produktas yra pasirinktas spausdintuvas.
3. Spustelėkite mygtuką, kuris atidaroveria dialogo langą **Properties** (ypatybės). Priklausomai nuo taikomosios programos šis mygtukas gali vadintis **Properties** (ypatybės), **Options** (parinktys), **Printer Setup** (spausdintuvo sąranka), **Printer** (spausdintuvas) arba **Preferences** (pagrindinės parinktys).
4. Spustelėkite skirtuką **Printing Shortcuts** (spausdinimo nuorodos).
5. Sąrašė **Printing Shortcuts** (spausdinimo nuorodos) pasirinkite spausdinimo nuorodą, kurią norite šalinti.
6. Spustelėkite mygtuką **Delete** (šalinti).
Spausdinimo nuoroda bus pašalinta iš sąrašo.



Pastaba Pašalinti galite tik tas nuorodas, kurias sukūrėte patys. Originalių HP nuorodų šalinti negalėsite.

Specialūs spausdinimo darbai

Be įprastų spausdinimo darbų su HP All-in-One galima atlikti ir ypatingus spausdinimo darbus - spausdinti vaizdus be apvadų, karštojo perkėlimo lipdukus ir plakatus.

Šiame skyriuje pateikiamos tokios temos:

- [Vaizdo be apvado spausdinimas](#)
- [Nuotraukų spausdinimas](#)
- [Spausdinimas naudojant Maximum dpi \(didžiausią dpi\)](#)
- [Spausdinimas ant abiejų lapo pusių](#)
- [Spausdinkite kelių puslapių dokumentą kaip brošiūrą](#)

- [Spausdinkite kelis puslapius viename lape](#)
- [Spausdinkite kelių puslapių dokumentą atvirkštine tvarka](#)
- [Karštojo perkėlimo lipduko vaizdo apsukimas](#)
- [Spausdinimas ant skaidrių](#)
- [Grupės adresų spausdinimas ant etikečių ar voku](#)
- [Plakato spausdinimas](#)
- [Tinklalo spausdinimas](#)

Vaizdo be apvado spausdinimas

Spausdinant be apvadų galima spausdinti iki pat 10 x 15 cm dydžio HP Premium Plus Photo Papers (HP aukščiausios kokybės pagerintas fotopopierius) popieriaus su nuplėšiamu skirtuku viršutinio, apatinio ir šoninių kraštų. Nuplėšus skirtuką išspausdintas vaizdas be apvadų užima visą lapą nuo krašto iki krašto.

☞ **Patarimas** Dialogo lange **Properties** (ypatybės) galite automatiškai pakoreguoti nuostatas 10 x 15 cm (10 x 15 cm / 4 x 6 colių) dydžio nuotraukoms be apvado spausdinti ant HP Premium Plus Photo Paper (HP aukščiausios kokybės pagerintas fotopopierius). Spustelėkite skirtuką **Printing Shortcuts** (spausdinimo nuorodos), tada sąrašė **Printing Shortcuts** (spausdinimo nuorodos) pasirinkite **Photo printing-borderless** (nuotraukų be apvado spausdinimas). Šias parinktis galite nustatyti ir rankiniu būdu, kaip nurodyta toliau.



Kaip spausdinti vaizdą be apvado

1. Išimkite iš įvesties dėklo visą ten esantį popierių.
2. Padėkite fotopopierių spausdinamąją pusę žemyn siaurąją pusę į priekį įvesties dėklo dešinėje. Patikrinkite, ar nuplėšiama juostelė yra nusuktoje nuo produkto pusėje.
3. Programos **File** (rinkmena) meniu Failas spustelėkite **Print** (spausdinti).
4. Įsitinkite, kad produktas yra pasirinktas spausdintuvas.

5. Spustelėkite mygtuką, kuris atidaroveria dialogo langą **Properties** (ypatybės). Priklausomai nuo taikomosios programos šis mygtukas gali vadintis **Properties** (ypatybės), **Options** (parinktys), **Printer Setup** (spausdintuvo sąranka), **Printer** (spausdintuvas) arba **Preferences** (pagrindinės parinktys).
6. Spustelėkite skirtuką **Features** (funkcijos).
7. Sąrašė **Size** (dydis), spustelėkite įvesties dėkle įdėto fotopopieriaus dydį. Jei nurodyto dydžio vaizdą be apvado išspausdinti galima, bus suaktyvintas žymimasis langelis **Borderless printing** (spausdinimas be apvado).
8. Išsiskleidžiančiame sąrašė **Paper Type** (popieriaus rūšis) spustelėkite **More** (daugiau), tada pasirinkite tinkamos rūšies popierių.



Pastaba Negalima spausdinti vaizdo be apvado, jei nustatytas popieriaus tipas **Paprastas popierius** arba kitoks tipas nei fotopopierius.

9. Jei dar nepažymėtas, pažymėkite žymimąjį langelį **Borderless printing** (spausdinimas be apvado). Popieriaus be apvado dydis ir popierius rūšis tarpusavyje nesuderinami, produkto programinė įranga parodys įspėjimą ir leis pasirinkti kitą popieriaus rūšį ar dydį.
10. Spustelėkite **OK** (gerai), tada spustelėkite **Print** (spausdinti) arba **OK** (gerai) dialogo lange **Print** (spausdinti).



Pastaba Įvesties dėkle nepalikite nepanaudoto fotopopieriaus. Popierius gali pradėti raiitytis, todėl ant jo išspausdintų spaudinių kokybė gali būti prasta. Prieš spausdinant fotopopierių reikia ištiesinti.

Susijusios temos

[Įdėjimas 10 x 15 cm \(4 x 6 colių\) dydžio fotopopieriaus](#)

Nuotraukų spausdinimas

Jei norite išgauti geriausią spausdinimo kokybę, HP rekomenduoja naudoti konkrečiai užduočiai specialiai pritaikytas HP popieriaus rūšis kartu su originaliu HP rašalu. HP popierius ir HP rašalas specialiai sukurti naudoti kartu, kad būtų užtikrinama aukšta spausdinimo kokybė.

Nuotraukoms spausdinti HP rekomenduoja naudoti HP Premium Plus Photo Papers fotopopierių su HP All-in-One.

Kaip spausdinti nuotraukas ant fotopopieriaus

1. Iš įvesties dėklo išimkite visą jame esantį popierių ir įdėkite fotopopieriaus spausdinamąją pusę žemyn.

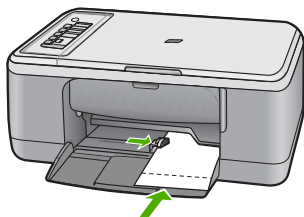

2. Programos **File** (rinkmena) meniu Failas spustelėkite **Print** (spausdinti).
3. Įsitikinkite, kad produktas yra pasirinktas spausdintuvas.
4. Spustelėkite mygtuką, kuris atidaroveria dialogo langą **Properties** (ypatybės). Priklausomai nuo taikomosios programos šis mygtukas gali vadintis **Properties** (ypatybės), **Options** (parinktys), **Printer Setup** (spausdintuvo sąranka), **Printer** (spausdintuvas) arba **Preferences** (pagrindinės parinktys).
5. Spustelėkite skirtuką **Features** (funkcijos).
6. Srityje **Basic Options** (pagrindinės parinktys), išsiskleidžiančiame sąrašė **Paper Type** (popieriaus rūšis) pasirinkite tinkamą fotopopieriaus rūšį.
7. Srityje **Resizing Options** (dydžio keitimo parinktys), sąrašė **Size** (dydis) spustelėkite atitinkamą popieriaus dydį.
Jei popieriaus dydis ir rūšis nesuderinami, produkto programinė įranga parodys įspėjimą ir leis pasirinkti kitą popieriaus rūšį ar dydį.
8. Srities **Basic Options** (pagrindinės parinktys) išsiskleidžiančiame sąrašė **Print Quality** (spausdinimo kokybė) pasirinkite aukštą spausdinimo kokybę, pvz., **Best** (geriausia).



Pastaba Jei norite aukščiausios dpi skyros, skirtuke **Advanced** (plačiau) esančiame atsidarančiame sąrašė **Maximum dpi** (didžiausia dpi) pažymėkite **Enabled** (įgalinta). Plačiau apie tai skaitykite [Spausdinimas naudojant Maximum dpi \(didžiausią dpi\)](#).

9. Srityje **HP Real Life Technologies** (HP Real Life technologijos) spustelėkite išplečiamąjį sąrašą **Photo fix** (nuotraukų taisymas) ir pasirinkite vieną iš šių pasirinkčių:
 - **Off**: (Išjungtas:) netaiko vaizdui apdirbimo pagal **HP Real Life Technologies** (HP Real Life Technologies).
 - **Basic**: (Pagrindinis:) pagerina žemos skyros vaizdus; šiek tiek pakoreguoja vaizdo ryškumą.
 - **Full**: (Visas:) automatiškai reguliuoja šviesumą, kontrastą ir ryškumą; pagerina žemos skyros vaizdus; automatiškai pašalina raudonų akių efektą.
-  **Patarimas** Galite pašalinti raudonų akių efektą nuotraukoje, naudodami režimus **Off** (Išjungtas) arba **Basic** (Pagrindinis) ir pažymėdami žymės langelį **Remove red eye** (Raudonų akių efekto šalinimas).

10. Spustelėkite **OK** (gerai), kad grįžtumėte į dialogo langą **Properties** (ypatybės).
11. (Pasirinktinai) Jeigu norite spausdinti nespaltotą nuotrauką, spustelėkite skirtuką **Color** (spalva) ir pažymėkite žymės langelį **Print in grayscale** (spausdinti pilkais pustoniais). Išsiskleidžiančiame sąrašė pasirinkite vieną iš šių pasirinkčių:
 - **High quality** (gera kokybė): naudoja visas turimas spalvas nuotraukoms pilkais pustoniais spausdinti. Taip sukuriama natūralūs pilkos spalvos pustoniai.
 - **Black Ink Only** (tik juodu rašalu): naudoja juodą rašalą nuotraukoms pilkais pustoniais spausdinti. Pilka spalva sukuriama skirtingais juodų taškų raštais, todėl gautas vaizdas gali būti grūdėtas.
12. Spustelėkite **OK** (gerai), tada spustelėkite **Print** (spausdinti) arba **OK** (gerai) dialogo lange **Print** (spausdinti).



Pastaba Įvesties dėkle nepalikite nepanaudoto fotopopieriaus. Popierius gali pradėti raitytis, todėl ant jo išspausdintų spausdinių kokybė gali būti prasta. Prieš spausdinant fotopopierių reikia ištiesinti.

Spausdinimas naudojant Maximum dpi (didžiausią dpi)

Režimu **Maximum dpi** (didžiausias dpi) spausdinkite aukštos kokybės, ryškius vaizdus.

Kad režimas **Maximum dpi** (Didžiausias dpi) būtų tikrai naudingas, juo spausdinkite aukštos kokybės vaizdus, pvz., skaitmenines nuotraukas. Pasirinkus nuostatą **Maximum dpi** (didžiausias dpi) spausdintuvo programinė įranga parodo optimizuotą skyrą, kuria ir HP All-in-One spausdins.

Režimu **Maximum dpi** (didžiausias dpi) spausdinama ilgiau, negu taikant kitas nuostatas; be to, tam reikia daugiau vietos diske.



Pastaba Jeigu įdėta ir nuotraukų spausdinimo kasetė, spausdinimo kokybė pagerėja. Nuotraukų spausdinimo kasetę galima įsigyti atskirai, jeigu ji nepriedama perkant HP All-in-One. Ne visi produkto modeliai palaiko nuotraukų spausdinimo kasetes.

Kaip spausdinti didžiausio dpi režimu

1. Patikrinkite, ar į įvesties dėklą įdėjote popieriaus.
2. Programos **File** (rinkmena) meniu Failas spustelėkite **Print** (spausdinti).
3. Įsitikinkite, kad produktas yra pasirinktas spausdintuvas.
4. Spustelėkite mygtuką, kuris atidaroveria dialogo langą **Properties** (ypatybės). Priklausomai nuo taikomosios programos šis mygtukas gali vadintis **Properties** (ypatybės), **Options** (parinktys), **Printer Setup** (spausdintuvo sąranka), **Printer** (spausdintuvas) arba **Preferences** (pagrindinės parinktys).
5. Spustelėkite skirtuką **Advanced** (daugiau).
6. Srities **Printer Features** (spausdintuvo savybės) išplečiamajame sąraše **Maximum dpi** (didžiausias dpi) pasirinkite **Enabled** (įgalinta).
7. Spustelėkite skirtuką **Features** (funkcijos).
8. Išsiskleidžiančiame sąraše **Paper Type** (popieriaus rūšis) spustelėkite **More** (daugiau), tada pasirinkite tinkamos rūšies popierių.
9. Išsiskleidžiančiame meniu **Print Quality** (spausdinimo kokybė) spustelėkite **Maximum dpi** (didžiausias taškų colyje skaičius).



Pastaba Kad sužinotumėte, kokia didžiausia skyra spausdins produktas, spustelėkite **Resolution** (skyra).

10. Pasirinkite bet kokias kitas norimas spausdinimo nuostatas ir spustelėkite **OK** (gerai).

Susijusios temos

[Darbas su spausdinimo kasetėmis](#)

Spausdinimas ant abiejų lapo pusių

Spausdinimo ant abiejų lapo pusių užduotį HP All-in-One gali atlikti atitinkamai rankiniu būdu tiekiant popierių. Jei ketinate spausdinti ant abiejų lapo pusių, pasirinkite, kad būtų naudojamas storas popierius, kad kitoje pusėje atspausstas vaizdas nepersišviestų.

Kaip spausdinti ant abiejų lapo pusių

1. Įdėkite popieriaus į įvesties dėklą.
2. Programos **File** (rinkmena) meniu Failas spustelėkite **Print** (spausdinti).
3. Įsitikinkite, kad produktas yra pasirinktas spausdintuvas.
4. Spustelėkite mygtuką, kuris atidaroveria dialogo langą **Properties** (ypatybės). Priklausomai nuo taikomosios programos šis mygtukas gali vadintis **Properties** (ypatybės), **Options** (parinktys), **Printer Setup** (spausdintuvo sąranka), **Printer** (spausdintuvas) arba **Preferences** (pagrindinės parinktys).
5. Spustelėkite skirtuką **Features** (funkcijos).
6. Srityje **Paper saving options** (popieriaus taupymo parinktys), išsiskleidžiančiame sąrašė **Two-sided printing** (dvipusis spausdinimas) pasirinkite **Manual** (rankinis).
7. Jei išspausdintus lapus norėsite įrišti, atlikite tokius veiksmus:
 - Kad įrištumėte iš viršaus, kaip bloknotą arba kalendorių, pasirinkite žymimajį langelį **Flip Pages Up** (apversti puslapius aukštyn). Taip nelyginiai ir lyginiai dokumento puslapiai bus spausdinami priešingai vienas kitam iš viršaus žemyn. Taip bus užtikrinta, kad verčiant įrišto dokumento puslapius puslapio viršus visada bus lapo viršuje.

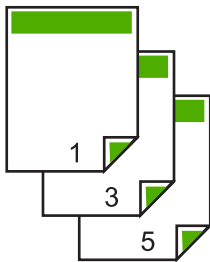

- Kad įrištumėte iš šono kaip knygą arba žurnalą, spustelėkite ir atžymėkite žymės langelį **Flip Pages Up** (apversti puslapius aukštyn). Taip nelyginiai ir lyginiai dokumento puslapiai bus spausdinami priešingai vienas kitam iš kairės į dešinę. Taip bus užtikrinta, kad verčiant įrišto dokumento puslapius puslapio viršus visada bus lapo viršuje.



8. Spustelėkite **OK** (gerai), tada spustelėkite **Print** (spausdinti) arba **OK** (gerai) dialogo lange **Print** (spausdinti). Produktas pradeda spausdinti. Prieš imdami išvesties dėkle esančius išspausdintus puslapius palaukite, kol bus baigti spausdinti visi nelyginiai puslapiai. Atėjus laikui apdoroti antrąją spausdinimo užduoties dalį, ekrane dialogo lange bus parodytos instrukcijos.
9. Kai veiksmai bus atlikti, spustelėkite **Continue** (tęsti).

Spausdinkite kelių puslapių dokumentą kaip brošiūrą

Su HP All-in-One galima spausdinti savo dokumentą kaip nedidelę brošiūrą, kurią vėliau galima sulankstyti ir susegti.

Siekdami geriausių rezultatų, padarykite, kad dokumentas tilptų keturių puslapių kartotinyje, pvz., 8, 12 ar 16 puslapiuose vaiko mokyklinės pjesės ar vestuvių programai parengti.

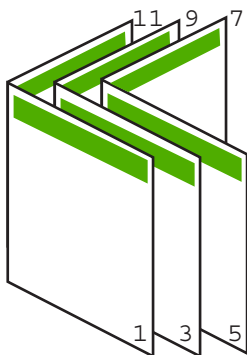

Kaip spausdinti kelių puslapių dokumentą kaip brošiūrą

- Įdėkite popieriaus į įvesties dėklą.
Popierius turi būti pakankamai storas, kad kitoje pusėje nepersimatytų vaizdas.
- Programos **File** (rinkmena) meniu Failas spustelėkite **Print** (spausdinti).
- Įsitikinkite, kad produktas yra pasirinktas spausdintuvas.
- Spustelėkite mygtuką, kuris atidaroveria dialogo langą **Properties** (ypatybės). Priklausomai nuo taikomosios programos šis mygtukas gali vadintis **Properties** (ypatybės), **Options** (parinktys), **Printer Setup** (spausdintuvo sąranka), **Printer** (spausdintuvas) arba **Preferences** (pagrindinės parinktys).
- Spustelėkite skirtuką **Features** (funkcijos).
- Srityje **Paper saving options** (popieriaus taupymo parinktys), išsiskleidžiančiame sąrašė **Two-sided printing** (dvipusis spausdinimas) pasirinkite **Manual** (rankinis).
- Sąrašė **Booklet layout is** (brošiūros išdėstymas yra) pasirinkite savo kalbai tinkamą įrišimo kraštą.
 - Jeigu jūsų kalba skaitoma iš kairės į dešinę, spustelėkite **Left edge binding** (kairiojo krašto įrišimas).
 - Jeigu jūsų kalba skaitoma iš dešinės į kairę, spustelėkite **Right edge binding** (dešiniojo krašto įrišimas).

Langelis **Pages per sheet** (puslapių skaičius lape) automatiškai nustatytas spausdinti du puslapius lape.

- Spustelėkite **OK** (gerai), tada spustelėkite **Print** (spausdinti) arba **OK** (gerai) dialogo lange **Print** (spausdinti).

Produktas pradeda spausdinti.

Atėjus laikui apdoroti antrąją spausdinimo užduoties dalį, ekrane dialogo lange parodomos instrukcijos. **Jokiu būdu** dialogo lange nespauskite **Continue** (tęsti), kol įdėsite popierių taip, kaip nurodyta toliau.

9. Prieš išimdami iš išvesties dėklo išspausdintus puslapius, palaukite kelias sekundes, kol produktas baigs spausdinti.
Jeigu išimsite puslapius, kai dokumentas dar tebespausdinamas, galite suardyti jų išdėstymo tvarką.
10. Vykdykite instrukcijas, rodomas ekrane, kaip įdėti popierių, kad būtų galima spausdinti ant kitos jo pusės, ir spustelėkite **Continue** (tęsti).
11. Kai bus baigtas spausdinti visas dokumentas, sulenkite visą lapų šūsnį per pusę, kad pirmasis puslapis būtų viršuje, tada susekite dokumentą per sulenkimą.

 **Patarimas** Geriausiems rezultatams gauti brošiūras įriškite įrišimo įrenginiais, skirtais įrišti storas brošiūras ilgomis nugarėlėmis.

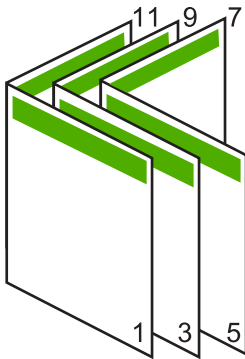

Iliustracija 7-1 Kairiojo krašto įrišimas iš kairės į dešinę skaitomoms kalboms

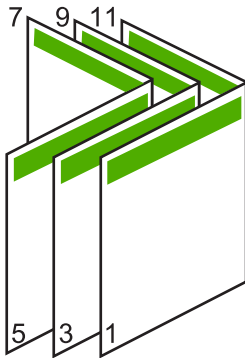

Iliustracija 7-2 Dešiniojo krašto įrišimas iš dešinės į kairę skaitomoms kalboms

Spausdinkite kelis puslapius viename lape

Viename popieriaus lape galite išspausdinti iki 16 puslapių.

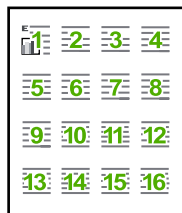
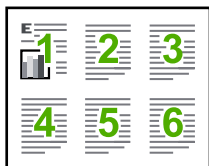

Kaip spausdinti kelis puslapius viename lape

1. Patikrinkite, ar į įvesties dėklą įdėjote popieriaus.
2. Programos **File** (rinkmena) meniu Failas spustelėkite **Print** (spausdinti).
3. Įsitinkite, kad produktas yra pasirinktas spausdintuvas.
4. Spustelėkite mygtuką, kuris atidaroveria dialogo langą **Properties** (ypatybės). Priklausomai nuo taikomosios programos šis mygtukas gali vadintis **Properties** (ypatybės), **Options** (parinktys), **Printer Setup** (spausdintuvo sąranka), **Printer** (spausdintuvas) arba **Preferences** (pagrindinės parinktys).
5. Spustelėkite skirtuką **Features** (funkcijos).
6. Sąrašė **Pages Per Sheet** (puslapių skaičius lape) spustelėkite **2**, **4**, **6**, **9** arba **16**.
7. Jei norite, kad kiekvienas puslapyje spausdinamas vaizdas būtų įrėmintas, pažymėkite langelį **Print page borders** (spausdinti lapų rėmelius).
8. Sąrašė **Page order** (puslapių tvarka) spustelėkite atitinkamas puslapių tvarkos pasirinktis.
Kokia tvarka bus numeruojami puslapiai pasirinkus atitinkamą parinktį, rodo numeruojami bandomieji paveikslėliai.
9. Spustelėkite **OK** (gerai), tada spustelėkite **Print** (spausdinti) arba **OK** (gerai) dialogo lange **Print** (spausdinti).

Spausdinkite kelių puslapių dokumentą atvirkštine tvarka

Dėl popieriaus padavimo per HP All-in-One maršruto pirmasis išspausdintas puslapis atsiduria pluošto apačioje spausdinamąja puse į viršų. Paprastai tai reiškia, kad išspausdintus puslapius reikia sudėlioti eilės tvarka.

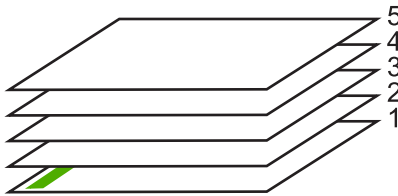

Geriau puslapius spausdinti atvirkštine tvarka, kad jie sukristų tvarkingai.

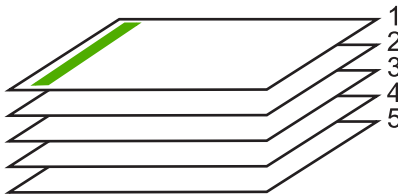

☛ **Patarimas** Nustatykite šią parinktį kaip numatytąją nuostatą, kad nereikėtų to daryti kiekvieną kartą siunčiant kelių puslapių dokumentą.

Kaip spausdinti kelių lapų dokumentą atvirkštine tvarka

1. Patikrinkite, ar į įvesties dėklą įdėjote popieriaus.
2. Programos **File** (rinkmena) meniu Failas spustelėkite **Print** (spausdinti).
3. Įsitikinkite, kad produktas yra pasirinktas spausdintuvas.
4. Spustelėkite mygtuką, kuris atidaroveria dialogo langą **Properties** (ypatybės). Priklausomai nuo taikomosios programos šis mygtukas gali vadintis **Properties** (ypatybės), **Options** (parinktys), **Printer Setup** (spausdintuvo sąranka), **Printer** (spausdintuvas) arba **Preferences** (pagrindinės parinktys).
5. Spustelėkite skirtuką **Advanced** (daugiau).
6. Srityje **Layout Options** (išdėstymo pasirinktys) pasirinktyje **Page Order** (puslapių tvarka) pažymėkite komandą **Front to Back** (pirmus į pabaigą).

☛ **Pastaba** Jeigu nustatysite, kad dokumentas būtų spausdinamas ant abiejų lapo pusių, neveiks pasirinktis **Front to Back** (nuo gerosios į atvirkščiąją pusę). Dokumentas automatiškai bus spausdinamas tinkama tvarka.

7. Spustelėkite **OK** (gerai), tada spustelėkite **Print** (spausdinti) arba **OK** (gerai) dialogo lange **Print** (spausdinti).

☛ **Pastaba** Kai spausdinate kelias dokumento kopijas, pirmiau baikite spausdinti vieną dokumento egzempliorių ir tik tada pradėkite kitą.

Karštojo perkėlimo lipduko vaizdo apsuikimas

Ši funkcija apverčia atvaizdą, kad galėtumėte naudoti jį karštajam perkėlimui. Ji taip pat naudinga ir skaidrėms spausdinti, kai kitoje skaidrės pusėje norite užrašyti pastabas nesubraižydami originalo.

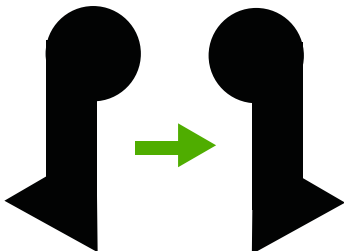

Kaip apsukti karštojo perkėlimo lipduko vaizdą

1. Programos **File** (rinkmena) meniu Failas spustelėkite **Print** (spausdinti).
2. Įsitikinkite, kad produktas yra pasirinktas spausdintuvas.
3. Spustelėkite mygtuką, kuris atidaroveria dialogo langą **Properties** (ypatybės). Priklausomai nuo taikomosios programos šis mygtukas gali vadintis **Properties** (ypatybės), **Options** (parinktys), **Printer Setup** (spausdintuvo sąranka), **Printer** (spausdintuvas) arba **Preferences** (pagrindinės parinktys).
4. Spustelėkite skirtuką **Features** (funkcijos).
5. Atsitarančiame sąrašė **Paper Type** (popieriaus rūšis) spustelėkite **More** (daugiau), tada sąrašė pažymėkite **HP Iron-on Transfer** (HP karšto perkėlimo popierius).
6. Jei pasirinktas dydis jums netinka, spustelėkite tinkamą dydį sąrašė **Size** (dydis).
7. Spustelėkite šaknelę **daugiau**.
8. Srities **Printer Features** (spausdintuvo funkcijos) atsitarančiame sąrašė **Mirror Image** (veidrodinis vaizdo atspindys) pasirinkite komandą **On** (įjungti).
9. Spustelėkite **OK** (gerai), tada spustelėkite **Print** (spausdinti) arba **OK** (gerai) dialogo lange **Print** (spausdinti).

 **Pastaba** Kad išvengtumėte strigčių, karštojo perkėlimo lapus į tiekimo dėklą dėkite rankiniu būdu, po vieną.

Spausdinimas ant skaidrių

Siekiant geriausių rezultatų, su HP All-in-One HP rekomenduoja naudoti HP gamybos skaidres.

Kaip spausdinti ant skaidrių

1. Įdėkite skaidrę į įvesties dėklą.
2. Programos **File** (rinkmena) meniu Failas spustelėkite **Print** (spausdinti).
3. Įsitikinkite, kad produktas yra pasirinktas spausdintuvas.

4. Spustelėkite mygtuką, kuris atidaroveria dialogo langą **Properties** (ypatybės). Priklausomai nuo taikomosios programos šis mygtukas gali vadintis **Properties** (ypatybės), **Options** (parinktys), **Printer Setup** (spausdintuvo sąranka), **Printer** (spausdintuvas) arba **Preferences** (pagrindinės parinktys).
5. Spustelėkite skirtuką **Features** (funkcijos).
6. Srities **Basic Options** (pagrindinės parinktys) atsidarančiame sąrašė **Paper Type** (popieriaus rūšis) pasirinkite **More** (daugiau). Tada pasirinkite atitinkamą popieriaus rūšį.

 **Patarimas** Jei kitoje skaidrių pusėje norite užsirašyti pastabas ir vėliau jas ištrinti nesubraižydami skaidrių paviršiaus, spustelėkite skirtuką **Advanced** (daugiau) ir pasirinkite žymimąjį langelį **Mirror Image** (veidrodinis vaizdas).

7. Srities **Resizing Options** (dydžio keitimo parinktys) atsidarančiame sąrašė **Size** (dydis) pasirinkite **More** (daugiau). Tada pasirinkite atitinkamą dydį.
8. Spustelėkite **OK** (gerai), tada spustelėkite **Print** (spausdinti) arba **OK** (gerai) dialogo lange **Print** (spausdinti).

 **Pastaba** Produktas palauks, kol skaidrės išdžiūs, ir tik tada jas išstums. Ant plėvelės rašalas džiūsta lėčiau negu ant paprasto popieriaus. Palaukite pakankamai ilgai, kol rašalas išdžiūs, ir tik tada imkite skaidres į rankas.

Grupės adresų spausdinimas ant etikečių ar vokų

Su HP All-in-One galite spausdinti ant vieno voko, kelių vokų ar etikečių lapų, skirtų rašaliniams spausdintuvams.

Kaip spausdinti grupę adresų ant etikečių ar vokų

1. Pirmiausia ant paprasto popieriaus išspausdinkite bandomąjį puslapį.
2. Bandomąjį puslapį uždėkite ant etikečių lapo arba voko ir atidžiai apžiūrėkite prieš šviesą. Patikrinkite kiekvieno teksto bloko tarpus. Jei reikia, tarpus pakoreguokite.
3. Į įvesties dėklą įdėkite etikečių arba vokų.

 **Įspėjimas** Nenaudokite vokų su užlankstomis ir langeliais. Jie gali prilipti prie volelių ir sukelti popieriaus strigtis.

4. Jei spausdinsite ant vokų, atlikite šiuos veiksmus:
 - a. Atverkite spausdinimo nuostatas ir spustelėkite skirtuką **Features** (funkcijos).
 - b. Sirtyje **Resizing Options** (dydžio keitimo parinktys) sąrašė **Size** (dydis) spustelėkite atitinkamą voko dydį.
5. Spustelėkite **OK** (gerai), tada spustelėkite **Print** (spausdinti) arba **OK** (gerai) dialogo lange **Print** (spausdinti).

Susijusios temos

[Vokų įdėjimas](#)

Plakato spausdinimas

Išspausdinę suskaidytą dokumentą ant kelių lapų, galite sukurti plakatą. HP All-in-One tame pačiame puslapyje išspausdina punktyrines linijas, rodančias, kurioje vietoje reikia nukirpti lapus prieš juos suklijuojant.

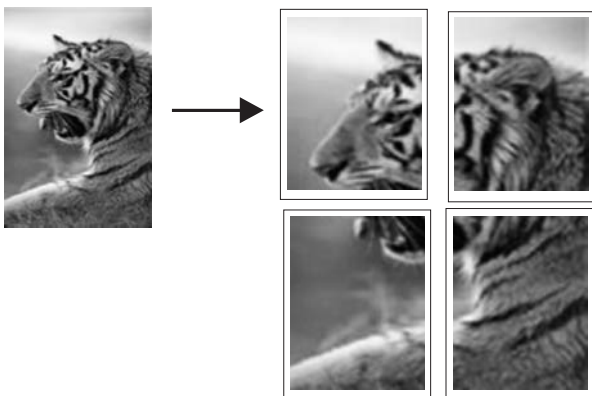

Kaip spausdinti plakatą

1. Patikrinkite, ar į įvesties dėklą įdėjote popieriaus.
2. Programos **File** (rinkmena) meniu Failas spustelėkite **Print** (spausdinti).
3. Įsitikinkite, kad produktas yra pasirinktas spausdintuvas.
4. Spustelėkite mygtuką, kuris atidaroveria dialogo langą **Properties** (ypatybės). Priklausomai nuo taikomosios programos šis mygtukas gali vadintis **Properties** (ypatybės), **Options** (parinktys), **Printer Setup** (spausdintuvo sąranka), **Printer** (spausdintuvas) arba **Preferences** (pagrindinės parinktys).
5. Spustelėkite skirtuką **Advanced** (daugiau).
6. Išskleiskite **Document Options** (dokumento pasirinktys), tada išskleiskite **Printer Features** (spausdintuvo funkcijos).
7. Išplečiamajame sąrašė **Poster Printing** (plakato spausdinimas) spustelėkite **2x2 (4 sheets)** (2 x 2 (4 lapai)), **3x3 (9 sheets)** (3 x 3 (9 lapai)), **4x4 (16 sheets)** (4 x 4 (16 lapų)) arba **5x5 (25 sheets)** (5 x 5 (25 lapai)).
Tai nurodo produktui padidinti dokumentą, kad jis užimtų 4, 9, 16 arba 25 lapus. Jei originalą sudaro keli puslapiai, kiekvienas iš jų bus spausdinamas ant 4, 9, 16 arba 25 lapų. Pavyzdžiui, jeigu turite vieno puslapio originalą ir pasirinksite 3 x 3, gausite 9 puslapius; jeigu 3 x 3 pasirinksite dviejų puslapių originalui, bus išspausdinta 18 puslapių.
8. Spustelėkite **OK** (gerai), tada spustelėkite **Print** (spausdinti) arba **OK** (gerai) dialogo lange **Print** (spausdinti).
9. Baigę spausdinti plakatą apkarkykite lapų kraštus ir lipnia juoste suklijuokite lapus.

Tinklalapio spausdinimas

Naudodamiesi HP All-in-One galite spausdinti tinklalapius tiesiai iš interneto naršyklės.

Jei internete naršote „Internet Explorer 6.0“ arba vėlesnės versijos naršykle, galite naudoti **HP Smart Web Printing** (HP intelektualųjį tinklalapių spausdinimą), kuris

užtikrina nesudėtingą, nuspėjamą tinklalapių spausdinimą ir suteikia galimybę valdyti spausdinti skirtą turinį ir jo spausdinimo ypatumus. **HP Smart Web Printing** galite pasiekti „Internet Explorer“ įrankių juostoje. Daugiau informacijos apie **HP Smart Web Printing** rasite kartu pateikiamoje žinyno rinkmenoje.

Kaip spausdinti tinklalapį

1. Patikrinkite, ar į įvesties dėklą įdėjote popieriaus.
2. Naršyklės meniu **File** (failas) spustelėkite komandą **Print** (spausdinti).

 **Patarimas** Kad pasiektumėte geriausių rezultatų, meniu **File** (failas) pažymėkite **HP Smart Web Printing** (HP Smart Web spausdinimas). Pažymėjus atsiras žymės ženklas.

Atsivers dialogo langas **Print** (spausdinti).

3. Įsitinkite, kad produktas yra pasirinktas spausdintuvas.
4. Jei jūsų naršyklė turi šią funkciją, pasirinkite, kuriuos tinklalapio elementus norite įtraukti į spaudinį.
Pavyzdžiui, naršyklėje „Internet Explorer“ spustelėkite skirtuką **Options** (parinktys) ir pasirinkite tokias parinktis: **As laid out on screen** (kaip išdėstyta ekrane), **Only the selected frame** (tik parinktą rėmelį) ir **Print all linked documents** (spausdinti visus susijusius dokumentus).
5. Kad atspausdintumėte tinklalapį, spustelėkite **Print** (spausdinti) arba **OK** (gerai).

 **Patarimas** Kad tinklalapiai būtų spausdinami tinkamai, gali tekti nustatyti popieriaus orientaciją į **Landscape** (gulsčias).

Kaip sustabdyti spausdinimą

Nors spausdinimą galima stabdyti ir iš HP All-in-One, ir iš kompiuterio, HP rekomenduoja stabdyti iš HP All-in-One.

Kaip sustabdyti spausdinimą

- ▲ Paspauskite **Atšaukti**. Jei spausdinimo užduotis nesustabdoma, dar kartą paspauskite **Atšaukti**.
Gali kiek užtrukti, kol spausdinimo užduotis bus atšaukta.

Kaip sustabdyti spausdinimo užduotį iš kompiuterio („Windows Vista“ vartotojams)

1. „Windows“ užduočių juostoje spustelėkite **Start** (pradėti), tada - **Control Panel** (valdymo skydelis).
2. Spustelėkite **Printers** (spausdintuvai).
3. Dukart spustelėkite produkto piktogramą.

 **Patarimas** Taip pat galite dukart spustelėti spausdintuvo piktogramą „Windows“ užduočių juostoje.

4. Pasirinkite spausdinimo užduotį, kurią norite atšaukti.
5. Meniu **Document** (dokumentas) spustelėkite **Cancel Printing** (atšaukti spausdinimą), **Cancel** (atšaukti) arba tiesiog spustelėkite klaviatūros mygtuką **Delete** (šalinti).

Gali kiek užtrukti, kol spausdinimo užduotis bus atšaukta.

Kaip sustabdyti spausdinimo užduotį iš kompiuterio („Windows XP“ vartotojams)

1. „Windows“ užduočių juostoje spustelėkite **Start** (pradėti), tada - **Control Panel** (valdymo skydelis).
2. Atverkite valdymo skydelio funkciją **Printers and Faxes** (spausdintuvai ir faksai).
3. Dukart spustelėkite produkto piktogramą.

 **Patarimas** Taip pat galite dukart spustelėti spausdintuvo piktogramą „Windows“ užduočių juostoje.

4. Pasirinkite spausdinimo užduotį, kurią norite atšaukti.
5. Meniu **Document** (dokumentas) spustelėkite **Cancel Printing** (atšaukti spausdinimą), **Cancel** (atšaukti) arba tiesiog spustelėkite klaviatūros mygtuką **Delete** (šalinti).

Gali kiek užtrukti, kol spausdinimo užduotis bus atšaukta.

Kaip sustabdyti spausdinimo užduotį iš kompiuterio („Windows 2000“ vartotojams)

1. „Windows“ sistemos užduočių juostoje spustelėkite **Start** (pradėti), žymiklį nustatykite ant **Settings** (nuostatos) ir tada spustelėkite **Printers** (spausdintuvai).
2. Dukart spustelėkite produkto piktogramą.

 **Patarimas** Taip pat galite dukart spustelėti spausdintuvo piktogramą „Windows“ užduočių juostoje.

3. Pasirinkite spausdinimo užduotį, kurią norite atšaukti.
4. Meniu **Document** (dokumentas) spustelėkite **Cancel** (atšaukti) arba spustelėkite klaviatūros mygtuką **Delete** (naikinti).

Gali kiek užtrukti, kol spausdinimo užduotis bus atšaukta.

Susijusios temos

[Valdymo skydelio mygtukai](#)

Sustabdytos spausdinimo užduoties tęsimas

Jei spausdinimo metu įvyksta klaida, kai pašalinsite klaidos priežastis, jums gali tekti atnaujinti sustabdytos užduoties vykdymą iš HP All-in-One arba iš kompiuterio.

tęsti spausdinimo darbą iš valdymo skydelio

- ▲ Valdymo skydelyje paspauskite bet kokį mygtuką.

Kaip tęsti spausdinimo darbą iš kompiuterio („Windows Vista“ vartotojams)

1. „Windows“ užduočių juostoje spustelėkite **Start** (pradėti), tada - **Control Panel** (valdymo skydelis).
2. Spustelėkite **Printers** (spausdintuvai).
3. Dukart spustelėkite produkto piktogramą.

 **Patarimas** Taip pat galite dukart spustelėti spausdintuvo piktogramą „Windows“ užduočių juostoje.

4. Pasirinkite spausdinimo užduotį, kurią norite atšaukti.
5. Meniu **Document** (dokumentas) spustelėkite **Resume Printing** (tęsti spausdinimą) arba **Resume Printing** (tęsti).
Spausdinimo atnaujinimas gali kiek užtrukti.

Kaip tęsti spausdinimo darbą iš kompiuterio („Windows XP“ vartotojams)

1. „Windows“ užduočių juostoje spustelėkite **Start** (pradėti), tada - **Control Panel** (valdymo skydelis).
2. Atverkite valdymo skydelio funkciją **Printers and Faxes** (spausdintuvai ir faksai).
3. Dukart spustelėkite produkto piktogramą.

 **Patarimas** Taip pat galite dukart spustelėti spausdintuvo piktogramą „Windows“ užduočių juostoje.

4. Pasirinkite spausdinimo užduotį, kurią norite atšaukti.
5. Meniu **Document** (dokumentas) spustelėkite **Resume Printing** (tęsti spausdinimą) arba **Resume Printing** (tęsti).
Spausdinimo atnaujinimas gali kiek užtrukti.

Kaip tęsti spausdinimo darbą iš kompiuterio („Windows 2000“ vartotojams)

1. „Windows“ sistemos užduočių juostoje spustelėkite **Start** (pradėti), žymiklį nustatykite ant **Settings** (nuostatos) ir tada spustelėkite **Printers** (spausdintuvai).
2. Dukart spustelėkite produkto piktogramą.

 **Patarimas** Taip pat galite dukart spustelėti spausdintuvo piktogramą „Windows“ užduočių juostoje.

3. Pasirinkite spausdinimo užduotį, kurią norite atšaukti.
4. Meniu **Document** (dokumentas) spustelėkite **Resume** (tęsti).
Spausdinimo atnaujinimas gali kiek užtrukti.

Susijusios temos

[Valdymo skydelio mygtukai](#)

8 Kopijavimo ypatybių naudojimas

HP All-in-One leidžia daryti aukštos kokybės spalvotas ir nespalvotas kopijas ant įvairių rūšių popieriaus. Galite padidinti arba sumažinti originalaus dokumento dydį, kad jis tilptų ant tam tikro dydžio popieriaus, reguliuoti kopijavimo kokybę ir daryti aukštos kokybės nuotraukų kopijas, taip pat ir kopijas be paraščių.

 **Pastaba** Jei gū naudojate produktą kompiuteryje, kuriame įdiegta operacinė sistema „Windows 2000“, negalėsite naudotis kai kuriomis funkcijomis. Plačiau apie tai skaitykite skyriuje [Pranešimas operacinės sistemos „Windows 2000“ vartotojams](#).

Šiame skyriuje pateikiamos tokios temos:

- [Kopijavimas](#)
- [Kopijos popieriaus rūšies nustatymas](#)
- [Kopijavimo spartos keitimas](#)
- [Kelių to paties originalo kopijų darymas](#)
- [Dviejų nespalvoto dokumento puslapių kopijavimas](#)
- [Kopijavimas 10 x 15 cm \(4 x 6 colių\) dydžio nuotrauką be apvado](#)
- [Kopijavimo sustabdymas](#)

Kopijavimas

Iš valdymo skydelio galima daryti kokybiškas kopijas.

Kaip kopijuoti iš valdymo skydelio

1. Patikrinkite, ar į įvesties dėklą įdėjote popieriaus.
2. Originalą, kurį norite nuskaityti ar kopijuoti, padėkite į apatinį kairįjį stiklo kampą nuskaitomąja lapo puse žemyn.

 **Patarimas** Kad išgautumėte aukščiausios kokybės kopijas, įsitinkinkite, kad skaitytuvo stiklas yra švarus ir prie jo nėra prilipusių pašalinių medžiagų. Daugiau informacijos ieškokite sk. [Stiklo valymas](#).

3. Jei norite nustatyti popieriaus rūšį, spustelėkite mygtuką **Popieriaus rūšis**.
4. Spustelėkite **Kopijuoti nespalvotai** arba **Kopijuoti spalvotai**.

Susijusios temos

[Valdymo skydelio mygtukai](#)

Kopijos popieriaus rūšies nustatymas

Galite nustatyti popieriaus, ant kurio bus kopijuojama, rūšį: **paprastas** arba **nuotraukų**.

Kaip nustatyti kopijos popieriaus rūšį

1. Patikrinkite, ar į įvesties dėklą įdėjote popieriaus.
2. Originalą, kurį norite nuskaityti ar kopijuoti, padėkite į apatinį kairįjį stiklo kampa nuskaitomąją lapo pusę žemyn.
3. Jei norite nustatyti popieriaus rūšį, spustelėkite mygtuką **Popieriaus rūšis**. Kopijoms daromoms ant fotopopieriaus automatiškai parenkama kokybė „Best“ (geriausia). Kai parinktas **Fotopopierius**, HP All-in-One padidina arba sumažina originalą taip, kad kopija būtų popieriaus, neįskaitant jo paraščių, ant kurio ji kopijuojama, dydžio.
Kopijoms daromoms ant paprasto popieriaus automatiškai parenkama kokybė „Normal“ (normali). Kai pasirinktas **Paprastas popierius**, HP All-in-One darys tokio paties dydžio kaip originalo, padėto ant stiklo, kopijas.



Pastaba Kad skaitytuvas veiktų nepriekaištingai, įsitinkite, kad jo stiklas yra švarus.

4. Paspauskite „**Kopijuoti nespalvotai**“ arba „**Kopijuoti spalvotai**“.

Kokią popieriaus rūšies nuostatą pasirinkti pagal įvesties dėkle esantį popierių, žr. toliau pateikiamoje lentelėje.

Popieriaus rūšis	Valdymo skydelio nustatymas
Kopijavimo popierius arba firminiai blankai	Paprastas
Poliruotas baltas popierius „HP Bright White Paper“	Paprastas
Blizgus fotopopierius „HP Premium Plus Photo Paper, Glossy“	Foto
Matinis fotopopierius „HP Premium Plus Photo Paper, Matte“	Foto
„HP Premium Plus 4 x 6 inch Photo Paper“ (HP aukščiausios kokybės pagerintas 4 x 6 colių fotopopierius)	Foto
Matinis fotopopierius „HP Photo Paper“	Foto
Fotopopierius „HP Everyday Photo Paper“	Foto
Pusiau blizgus fotopopierius „HP Everyday Photo Paper, Semi Gloss“	Foto
Kitos fotopopieriaus rūšys	Foto
Fotopopierius „HP Premium Paper“	Paprastas
Universalus popierius „HP All-in-One Paper“	Paprastas
Spausdinimo popierius „HP Printing Paper“	Paprastas
Kitoks rašalinių spausdintuvų popierius	Paprastas
„Legal“ dydžio	Paprastas

Susijusios temos

[Valdymo skydelio mygtukai](#)

Kopijavimo spartos keitimas

Per valdymo skydelį ant įprastinio popieriaus daromoms kopijoms automatiškai parenkama kokybė **Normal** (normali).

Pagal toliau pateikiamus nurodymus galite kopijuoti sparčiau. Esant nuostatai „Fast“ (spartus) teksto kokybė išlieka gera, tačiau paveikslėlių spausdinimo kokybė gali būti žemesnė. Esant nuostatai „Fast“ (spartus) sunaudojama mažiau rašalo, todėl pailgėja spausdinimo kasečių eksploatavimo trukmė.

 **Pastaba** Kai popieriaus rūšis nustatyta kaip **nuotraukų**, parinktys „Fast“ (sparčioji) ir „Normal“ (normali) negalimos.

Kaip padaryti „Fast“ (spartus) kopiją

1. Patikrinkite, ar į įvesties dėklą įdėjote popieriaus.
2. Originalą, kurį norite nuskaityti ar kopijuoti, padėkite į apatinį kairįjį stiklo kampa nuskaitymą lapo puse žemyn.

 **Patarimas** Kad išgautumėte aukščiausios kokybės kopijas, įsitikinkite, kad skaitytuvo stiklas yra švarus ir prie jo nėra prilipusių pašalinių medžiagų. Daugiau informacijos ieškokite sk. [Stiklo valymas](#).

3. Jei norite nustatyti popieriaus rūšį, spustelėkite mygtuką **Popieriaus rūšis**.
4. Paspauskite ir palaikykite „**Nuskaityti**“ mygtuką, tada paspauskite „**Kopijuoti nespaltotai**“ arba „**Kopijuoti spalvotai**“.

Susijusios temos

[Valdymo skydelio mygtukai](#)

[Kopijos popieriaus rūšies nustatymas](#)

Kelių to paties originalo kopijų darymas

Kopijų skaičių galite nustatyti per valdymo skydelį arba iš programinės įrangos, kuri buvo įdiegta kartu su HP All-in-One.

Kaip padaryti kelias originalo kopijas iš valdymo skydelio

1. Patikrinkite, ar į įvesties dėklą įdėjote popieriaus.
2. Originalą, kurį norite nuskaityti ar kopijuoti, padėkite į apatinį kairįjį stiklo kampa nuskaitymą lapo puse žemyn.

 **Patarimas** Kad išgautumėte aukščiausios kokybės kopijas, įsitikinkite, kad skaitytuvo stiklas yra švarus ir prie jo nėra prilipusių pašalinių medžiagų. Daugiau informacijos ieškokite sk. [Stiklo valymas](#).

3. Jei norite nustatyti popieriaus rūšį, spustelėkite mygtuką **Popieriaus rūšis**.
4. Spustelėkite mygtuką **Kopijuoti nespaltotai** arba **Kopijuoti spalvotai**, jei norite padaryti daugiau kopijų, maksimalus kopijų skaičius yra devynios (priklauso nuo

modelio). Produktas pradės vykdyti kopijavimo užduotį po paskutinio mygtuko spustelėjimo.

 **Patarimas** Kad nustatytumėte didesnę skaičių negu 9, naudokitės programomis, įdiegtomis su produktu.

Šiame pavyzdyje produktas padaro šešias originalios 10 x 15 cm dydžio nuotraukos kopijas.

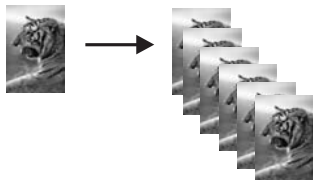

Susijusios temos

[Valdymo skydelio mygtukai](#)

Dviejų nespalvoto dokumento puslapių kopijavimas

Galite naudoti HP All-in-One, jei reikia kopijuoti vieno arba kelių puslapių spalvotą arba nespalvotą dokumentą. Šiame pavyzdyje HP All-in-One naudojamas kopijuoti nespalvotam dviejų puslapių dokumentui.

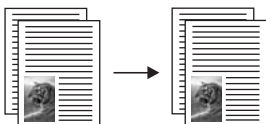

Kaip kopijuoti dviejų puslapių dokumentą iš valdymo skydelio

1. Patikrinkite, ar į įvesties dėklą įdėjote popieriaus.
2. Originalą, kurį norite nuskaityti ar kopijuoti, padėkite į apatinį kairinį stiklo kampą nuskaitomąja lapo puse žemyn.
3. Jei norite nustatyti popieriaus rūšį, spustelėkite mygtuką **Popieriaus rūšis**.
4. Paspauskite „**Kopijuoti nespalvotai**“.
5. Palaukite, kol produktas baigs spausdinti pirmąjį puslapį. Nuimkite nuo stiklo pirmą ir uždėkite antrą puslapį.
6. Paspauskite „**Kopijuoti nespalvotai**“.

Susijusios temos

[Valdymo skydelio mygtukai](#)

Kopijavimas 10 x 15 cm (4 x 6 colių) dydžio nuotrauką be apvado

Jei norite daryti nuotraukos kopiją be paraščių, naudokite 10 x 15 cm (4 x 6 colių) dydžio „HP Premium Plus Photo Paper“ popierių su nuplėšiamu skirtuku. Nuplėšus skirtuką, kopijos vaizdas būna be paraščių ir užima visą lapą - nuo krašto iki krašto.

Kaip iš valdymo skydelio nukopijuoti nuotrauką be apvado

1. Į įvesties dėklą įdėkite 10 x 15 cm dydžio fotopopieriaus su skirtukais. Patikrinkite, ar skirtukas yra nusuktoje nuo produkto pusėje.

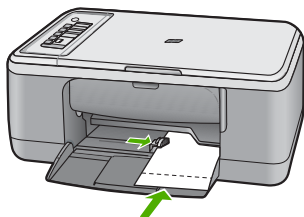

 **Pastaba** Kad padarytumėte kopiją be apvado, turite naudoti fotopopierių su skirtukais.

2. Padėkite originalus spausdinamąją pusę žemyn prie priekinio kairiojo stiklo krašto.
3. Jei norite nustatyti fotopopieriaus rūšį, spustelėkite mygtuką **Popieriaus rūšis**.

 **Pastaba** Kai pasirinktas fotopopierius, HP All-in-One pagal numatytąją nuostatą kopijuoja 10 x 15 cm originalą nepalikdamas paraščių.

4. Paspauskite **Kopijuoti spalvotai**. Pašalinkite skirtuką, kad popierius būtų visiškai be apvado.



Susijusios temos

[Valdymo skydelio mygtukai](#)

Kopijavimo sustabdymas

Kopijavimo sustabdymas

▲ Valdymo skydelyje spauskite **Atšaukti**.

Susijusios temos

[Valdymo skydelio mygtukai](#)

9 Nuskaitymo ypatybių naudojimas

Nuskaitymas - tai procesas, kurio metu tekstas ir paveikslėliai konvertuojami į kompiuteriui tinkamą elektroninį formatą. Su HP All-in-One nuskaityti galima beveik viską - nuotraukas, straipsnius iš žurnalų ir tekstinius dokumentus.

 **Pastaba** Nuskaitant HP Photosmart programinė įranga leidžia jums įrašyti vaizdą tokiais failo formatais: BMP, DCX, FPX, GIF, JPG, PCD, PCX ir TIF.

HP All-in-One nuskaitymo funkcijas galite naudoti šiems užduotims atlikti:

- Nuskaityti straipsnio tekstą į teksto rengyklę ir pacituoti ataskaitoje.
- Spausdinti vizitines korteles ir brošiūras, nuskaičius logotipus į leidybos programą.
- Siųsti savo nuskaitytas mėgstamiausias nuotraukas draugams ir giminaičiams el. paštu.
- Sudaryti namų ūkio arba biuro inventoriaus sąrašą su nuotraukomis.
- Sudaryti elektroninį brangiausių jums nuotraukų albumą.

 **Pastaba** Jeigu naudojate produktą kompiuteryje, kuriame įdiegta operacinė sistema „Windows 2000“, negalėsite naudotis kai kuriomis funkcijomis. Plačiau apie tai skaitykite skyriuje [Pranešimas operacinės sistemos „Windows 2000“ vartotojams](#).

Pastaba Jeigu naudojate HP Photosmart, optinio simbolių atpažinimo (OCR) programinė įranga jūsų kompiuteryje gali būti neįdiegta. Kad įdiegtumėte OCR programinę įrangą, turite iš naujo įdėti programinės įrangos diską ir pasirinkti komandą **OCR** (optinis simbolių atpažinimas), kuri yra įdiegimo parinktyje **Custom** (pasirinktinis).

Šiame skyriuje pateikiamos tokios temos:

- [Originalo nuskaitymas](#)
- [Nuskaityto peržiūrimo vaizdo taisyimas](#)
- [Nuskaitymo sustabdymas](#)
- [Nuskaityto dokumento taisyimas](#)
- [Nuskaitymo sustabdymas](#)

Originalo nuskaitymas

Originalių dokumentų ar vaizdų nuskaitymą galite pradėti iš kompiuterio arba iš HP All-in-One. Šiame skyriuje aprašomas pastarasis būdas: kaip iš HP All-in-One pradėti nuskaitymą į kompiuterį.

Kad galėtumėte naudotis nuskaitymo funkcijomis, HP All-in-One ir kompiuteris turi būti sujungti ir įjungti. HP Photosmart programinė įranga turi būti įdiegta ir paleista kompiuteryje dar prieš nuskaitymo pradžią. Kad patikrintumėte, ar HP Photosmart programinė įranga yra paleista „Windows“ kompiuteryje, pažiūrėkite, ar apatiniame

dešiniame ekrano kampe, esančiame sistemos dėkle prie laikrodžio piktogramos, rodoma programos **HP Digital Imaging Monitor** piktograma.



 **Pastaba** „Windows“ sistemos dėkle uždarius piktogramą **HP Digital Imaging Monitor** HP All-in-One gali prarasti dalį nuskaitymo funkcionalumo. Jei taip atsitiko, atkurti funkcionalumą galite iš naujo paleisdami kompiuterį arba HP Photosmart programinę įrangą.

HP Photosmart programinė įranga, kurią įdiegėte į savo kompiuterį, turi daug priemonių, kurias naudodami galite redaguoti nuskaitytą vaizdą. Bendrą vaizdo kokybę galite pagerinti koreguodami šviesumo, ryškumo, spalvų tonų ar sodrumo nustatymus. Taip pat vaizdą galite apkarpyti, išlyginti, pasukti ar keisti jo dydį. Kai nuskaitytas vaizdas atrodo taip, kaip norite, jį galite atidaryti kita programa, išsiųsti el. paštu, įrašyti į failą arba išspausdinti.



Kaip nuskaityti į kompiuterį

1. Originalą, kurį norite nuskaityti ar kopijuoti, padėkite į apatinį kairįjį stiklo kampa nuskaitymą lapo puse žemyn.

 **Patarimas** Kad išgautumėte aukščiausios kokybės kopijas, įsitikinkite, kad skaitytuvo stiklas yra švarus ir prie jo nėra prilipusių pašalinių medžiagų. Daugiau informacijos ieškokite sk. [Stiklo valymas](#).

2. Spustelėkite **Nuskaityti**.

Produktas nuskaityto originalą automatiškai. Kompiuteryje pasirodo nuskaityto atvaizdo peržiūros vaizdas, ir jį čia galite taisyti. Visi pakeitimai, kuriuos atliksite, bus taikomi tik atliekamai nuskaitymo užduočiai.

HP Photosmart turi daug įrankių, kuriuos naudodami galite redaguoti nuskaitytą vaizdą. Bendrą vaizdo kokybę galite pagerinti koreguodami šviesumo, ryškumo, spalvų tonų ar sodrumo nustatymus. Taip pat vaizdą galite apkarpyti, pasukti ar keisti jo dydį.

3. Pataisykite peržiūros vaizdą ir baigę spustelėkite **Accept** (priimti).

Susijusios temos

[Valdymo skydelio mygtukai](#)

Nuskaityto peržiūrimo vaizdo taisymas

Peržiūros vaizdai pakeisti galite naudoti programos **HP Scanning** įrankius. Visi padaryti pakeitimai, pvz., skaiščio, vaizdo rūšies, skyros ir kt., taikomi tik šiam nuskaitymui.

Kai vaizdas jau nuskaitytas, programoje HP Photosmart galite atlikti papildomus pakeitimus.

Susijusios temos

[Programinės įrangos HP Photosmart naudojimas](#)

Nuskaitymo sustabdymas

Nuskaitytus vaizdus, pvz., nuotraukas ar paveikslėlius, galite redaguoti naudodami programinę įrangą, kurią įdiegėte kartu su HP All-in-One. Naudodami šią programinę įrangą galite pasukti arba apkarpyti vaizdą, taip pat pakoreguoti jo skaidrį, kontrastą ir spalvų grynį.

 **Pastaba** Jeigu naudojate HP Photosmart, optinio simbolių atpažinimo (OCR) programinę įrangą jūsų kompiuteryje gali būti neįdiegta. Kad įdiegtumėte OCR programinę įrangą, turite iš naujo įdėti programinės įrangos diską ir pasirinkti komandą **OCR** (optinis simbolių atpažinimas), kuri yra įdiegimo parinktyje **Custom** (pasirinktinis).

Susijusios temos

[Programinės įrangos HP Photosmart naudojimas](#)

Nuskaityto dokumento taisymas

Nuskaitytą vaizdą galite taisyti naudodami optinio simbolių atpažinimo (OCR) programinę įrangą. Teksto nuskaitymas naudojantis OCR programine įranga leidžia žurnalų straipsnių, knygų ir kitos spausdintos medžiagos turinį perkelti į pamėgtą teksto rengyklę ir daugybę kitų programų kaip visiškai taisytiną tekstą. Jei norite pasiekti geriausių rezultatų, išmokite tinkamai naudotis OCR. Nesitikėkite, kad pirmą kartą naudojantis OCR programine įranga, nuskaitytas tekstas bus visiškai tvarkingas. Naudotis OCR programine įranga ne taip paprasta - reikia laiko ir pastangų to išmokti.

 **Pastaba** Jeigu naudojate HP Photosmart, optinio simbolių atpažinimo (OCR) programinę įrangą jūsų kompiuteryje gali būti neįdiegta. Kad įdiegtumėte OCR programinę įrangą, turite iš naujo įdėti programinės įrangos diską ir pasirinkti komandą **OCR** (optinis simbolių atpažinimas), kuri yra įdiegimo parinktyje **Custom** (pasirinktinis).

Susijusios temos

[Programinės įrangos HP Photosmart naudojimas](#)

Nuskaitymo sustabdymas

Nuskaitymo sustabdymas

▲ Valdymo skydelyje paspauskite **Atšaukti**.

Susijusios temos

[Valdymo skydelio mygtukai](#)

10 Kaip prižiūrėti HP All-in-One

HP All-in-One daug priežiūros nereikia. Retkarčiais reikia nuvalyti dulkes nuo stiklo ir vidinės dangčio pusės, kad kopijos ir nuskaityti dokumentai būtų švarūs. Taip pat kartais reikia pakeisti, išlygiuoti ar nuvalyti spausdinimo kasetes. Šiame skyriuje pateikiami nurodymai apie tai, kaip turite prižiūrėti savo HP All-in-One, kad jis visada veiktų puikiai. Kai reikia, atlikite šiuos paprastus priežiūros veiksmus.

Šiame skyriuje pateikiamos tokios temos:

- [HP All-in-One valymas](#)
- [Savitikros ataskaitos spausdinimas](#)
- [Darbas su spausdinimo kasetėmis](#)

HP All-in-One valymas

Kad kopijos ir nuskaityti dokumentai būtų švarūs, reikia nuvalyti stiklą ir vidinę dangčio pusę. Galite nuvalyti dulkes nuo išorinės HP All-in-One dalies.

Šiame skyriuje pateikiamos tokios temos:

- [Išorės valymas](#)
- [Stiklo valymas](#)
- [Vidinės dangčio pusės valymas](#)

Išorės valymas

Minkšta šluoste arba lengvai sudrėkinta kempine nuvalykite ant korpuso esančias dulkes, nešvarumus ir dėmes. HP All-in-One vidaus valyti nereikia. Nelaikykite skysčių arti valdymo skydelio, nepriliekite į HP All-in-One vidų.

△ **Įspėjimas** Kad nesugadintumėte HP All-in-One išorės, nenaudokite alkoholinių arba alkoholio pagrindu pagamintų valymo priemonių.

Stiklo valymas

Ant pagrindinio stiklinio paviršiaus atsiradę pirštų atspaudai, nešvarumai, plaukai ir dulksės sulėtina veikimą ir sumažina kopijavimo ir nuskaitymo funkcijų tikslumą.

Kaip valyti stiklą

1. Išjunkite gaminį, atjunkite maitinimo kabelį ir pakelkite dangtelį
2. Valykite stiklą minkštu skudurėliu arba kempine, lengvai sudrėkinta nešlifuojančiu stiklo valikliu.

△ **Įspėjimas** Nenaudokite abrazyvų, acetono, benzolo ar anglies tetrachlorido stiklui valyti, nes šios medžiagos gali jį sugadinti. Nepilkite ir nepurkškite skysčio tiesiai ant stiklo. Skystis gali prasiskverbti po stiklu ir sugadinti produktą.

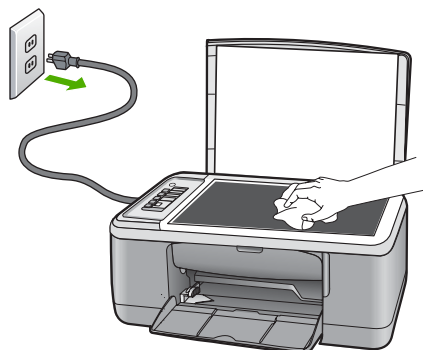

3. Stiklą valykite sausa, minkšta, pluošto nepaliekančios medžiagos skiaute, kad neliktų dėmių.
4. Prijunkite maitinimo kabelį ir įjunkite produktą.

Vidinės dangčio pusės valymas

Smulkių nešvarumų gali kauptis ir ant vidinės baltos HP All-in-One dangčio pusės, kuri prispaudžia dokumentą.

Kaip valyti dangčio apačią

1. Išjunkite gaminį, atjunkite maitinimo kabelį ir pakelkite dangtelį
2. Nuvalykite baltą vidinę pusę minkštu skudurėliu arba kempine, lengvai sudrėkinta šiltu muilinu vandeniu.

Atsargiai nuvalykite paviršių. Netrinkite.

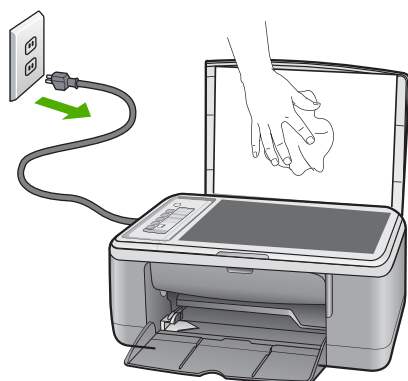

3. Nusausinkite sausa, minkšta, pluošto nepaliekančios medžiagos skiaute.

△ **Įspėjimas** Nenaudokite popierinių servetėlių, nes jos gali subraižyti paviršių.

4. Jei reikia išvalyti kruopščiau, valymo veiksmus pakartokite, tik valykite naudodami izopropilo alkoholių, paskui šios medžiagos likučius nuvalykite drėgnu skudurėliu.

△ **Įspėjimas** Pasirūpinkite, kad ant stiklo arba gaminio išorės nepatektų alkoholio, nes taip galite jį sugadinti.

5. Prijunkite maitinimo kabelį ir įjunkite produktą.

Savitikros ataskaitos spausdinimas

Jei kyla problemų dėl spausdinimo, prieš keisdami spausdinimo kasetes, atspausdinkite savitikros pranešimą. Šioje ataskaitoje pateikiama naudinga informacija apie kai kuriuos jūsų gaminio aspektus, įskaitant ir spausdinimo kasetes.

Bandomojo savitikros egzemplioriaus spausdinimas

1. Įdėkite į įvesties dėklą „Letter“ arba A4 formato balto nenaudoto popieriaus.
2. Paspauskite ir palaikykite **Atšaukti** mygtuką, tada paspauskite mygtuką **Kopijuoti spalvotai**.

Produktas išspausdina savitikros pranešimą, kur gali būti nurodytas spausdinimo problemos šaltinis. Toliau pateikiamas rašalo patikros sritį atitinkantis bandymo fragmentas.

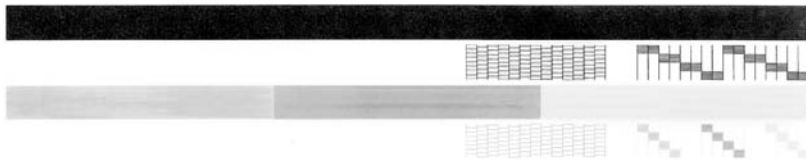

3. Patikrinkite, ar bandomuosiuose pavyzdžiuose matomas vientisas tinklelis, o storos spalvotos eilutės išbaigtos.
 - Jei daugelyje rašto eilučių matyti trūkių, galbūt sutrikęs purkštukų veikimas. Gali tekti nuvalyti spausdinimo kasetes.
 - Jeigu trūksta juodos linijos arba ji išblukusi, ruožuota ar brūkšninė, tai gali būti dėl blogai veikiančių juodo arba fotografinės kokybės rašalo kasečių dešiniojoje angoje.
 - Jei kurios nors iš spalvotų linijų nėra, ji išblukusi, su dryžiais arba matyti atskirų linijų, galbūt sutrikęs trispalvio rašalo kasetės, esančios kairiajame lizde, veikimas.

Susijusios temos

- [Spausdinimo kasečių valymas](#)
- [Spausdinimo kasečių keitimas](#)
- [Valdymo skydelio mygtukai](#)

Darbas su spausdinimo kasetėmis

Siekiant geriausios gaminio spausdinimo kokybės, reikės atlikti kelias nesudėtingas priežiūros procedūras. Šiame skyriuje pateikti nurodymai, kaip elgtis su spausdinimo kasetėmis, instrukcijos, kaip jas pakeisti, lygiuoti ir išvalyti.

Taip pat spausdinimo kasetes gali tekti patikrinti, jei ima šviesti spausdinimo kasetės patikros indikatorius. Tai gali reikšti, kad spausdinimo kasetė įdėta netinkamai arba iš viso neįdėta, kad nuo spausdinimo kasečių nenuplėšta lipni juostelė, spausdinimo kasetėse baigėsi rašalas arba kad užblokuota spausdinimo kasečių dėtuė.

Šiame skyriuje pateikiamos tokios temos:

- [Darbas su spausdinimo kasetėmis](#)
- [Rašalo lygio patikrinimas](#)
- [Spausdinimo kasečių keitimas](#)
- [Rašalo atsargos spausdinimo režimas](#)
- [Nuotraukų spausdinimo kasetės naudojimas](#)
- [Spausdinimo kasečių saugojimas](#)
- [Spausdinimo kasečių išlygiavimas](#)
- [Spausdinimo kasečių valymas](#)
- [Spausdinimo kasečių kontaktų valymas](#)
- [Srities apie rašalo purkštukus valymas](#)
- [Rašalo valymas nuo odos ir drabužių](#)

Darbas su spausdinimo kasetėmis

Prieš keisdami ar valydami spausdinimo kasetę, turite žinoti dalių pavadinimus ir kaip elgtis su spausdinimo kasetėmis.

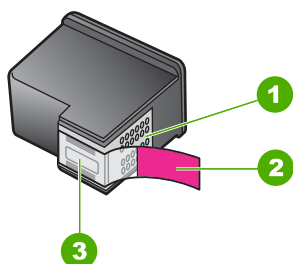

1	Vario spalvos kontaktai
2	Plastikinė juostelė su rausvu nuplėšiamu skirtuku (prieš įdedant ją būtina nuplėšti)
3	Rašalo purkštukai po juostele

Laikykite spausdinimo kasetes už juodų plastikinių šonų, etiketėmis į viršų. Nelieskite vario spalvos kontaktų ar rašalo purkštukų.



 **Pastaba** Su spausdinimo kasetėmis elkitės rūpestingai. Numetus arba sutrenkus kasetę gali kilti laikinų spausdinimo problemų arba netgi ilgalaikių gedimų.

Rašalo lygio patikrinimas

Galite lengvai patikrinti rašalo kiekį, kad išsiaiškintumėte, kada gali prireikti keisti spausdinimo kasetę. Rašalo lygis rodo apytikrą spausdinimo kasetėse likusio rašalo kiekį. Tikrasis rašalo lygis gali skirtis.

 **Patarimas** Be to, galite išspausdinti savitikros ataskaitą, kad sužinotumėte, ar reikia pakeisti spausdinimo kasetes.

 **Pastaba** Jeigu į produktą įdėtos spausdinimo kasetės buvo naudotos anksčiau arba buvo pakartotinai pripildytos, apytikriai rašalo lygiai, rodomi skirtuke **Estimated Ink levels** (Apytikriai rašalo lygiai), gali būti netikslūs arba nepasiekiami.

Pastaba Kasečių rašalas spausdinimo metu naudojamas keliais skirtingais būdais: paleidimo metu - kai kasetės ruošiamos spausdinti, spausdinimo galvutės techninės priežiūros metu - kai palaikoma spausdinimo purkštukų švara ir sklandi rašalo tėkmė. Be to, šiek tiek rašalo lieka ir sunaudotoje kasetėje. Daugiau informacijos ieškokite tinklalapyje www.hp.com/go/inkusage.

Kaip patikrinti rašalo lygius iš programinės įrangos HP Photosmart

1. Programoje HP sprendimų centras spustelėkite **Settings** (nuostatos), nurodykite **Print Settings** (spausdinimo nuostatos), tada spustelėkite **Printer Toolbox** (spausdintuvo parankinė).

 **Pastaba** Taip pat galite atidaryti **Printer Toolbox** (Spausdintuvo įrankinę) dialogo lange **Print Properties** (spausdinimo ypatybės). Dialogo lange **Print Properties** (spausdinimo ypatybės) spustelėkite skirtuką **Features** (savybės) ir spustelėkite **Printer Services** (spausdintuvo paslaugos).

Pasirodys **Printer Toolbox** (spausdintuvo parankinė).

2. Spustelėkite skirtuką **Estimated Ink Level** (apytikris rašalo kiekis). Bus parodytas apytikris spausdinimo kasetėse likęs rašalo kiekis.

Susijusios temos

[Savitikros ataskaitos spausdinimas](#)

Spausdinimo kasečių keitimas

Kai spausdinimo kasetės rašalo lygis tampa žemas, kompiuterio ekrane pasirodo pranešimas. Rašalo lygius taip pat galima patikrinti, naudojantis HP All-in-One įdiegta programine įranga. Kai rašalo lygis tampa žemas, vykdykite toliau pateikiamus nurodymus.

 **Pastaba** Rašalo lygio įspėjimai ir indikatoriai suteikia numanomą informaciją tik įspėjimo tikslais. Kai pasirodo pranešimas apie žemą rašalo lygį, pasirūpinkite atsargine kasete, kad išvengtumėte svarbių spausdinimo darbų atidėjimo. Neprivalote keisti spausdinimo kasetės, jei jus tenkina spausdinimo kokybė.

Kad užsakytumėte savo HP All-in-One tinkamų spausdinimo kasečių, eikite į www.hp.com/buy/supplies. Jei būsite paraginti, pasirinkite savo šalį/regioną,

vadovaudamiesi nuorodomis išrinkite savo produktą ir spustelėkite vieną iš puslapyje pateikiamų apsipirkimo nuorodų.

Tinkamo spausdinimo kasečių derinio pasirinkimas

Pasirinkite labiausiai atitinkanti jūsų poreikius kasečių derinį:

- Įprastiniam spausdinimui: Naudokite juodo rašalo kasetę kartu su trijų spalvų spausdinimo kasete.
- Spalvotoms nuotraukoms: Naudokite fotografinės kokybės kasetę kartu su trijų spalvų spausdinimo kasete.

 **Pastaba** Jeigu įdėta ir nuotraukų spausdinimo kasetė, spausdinimo kokybė pagerėja. Nuotraukų spausdinimo kasetę galima įsigyti atskirai, jeigu ji nepriedama perkant HP All-in-One. Ne visi produkto modeliai palaiko nuotraukų spausdinimo kasetes.

Kaip keisti spausdinimo kasetes

1. Įsitikinkite, kad gaminyje yra įjungtas ir popieriaus dėkle yra „Letter“ arba A4 formato paprasto nenaudoto balto popieriaus.

 **Įspėjimas** Jeigu produktas bus išjungtas tada, kai būsite atidarę kasečių dėtuvės dangtelį, norėdami prieiti prie spausdinimo kasečių, jų negalėsite išimti ir pakeisti. Jei tada, kai bandote išimti spausdinimo kasetės, jos nėra saugiai įdėtos, galite sugadinti įrenginį.

2. Atidarykite spausdinimo kasečių dangtelį.

Spausdinimo kasečių dėtuvė turėtų pasislinkti į produkto centrą. Jei spausdinimo kasečių dėtuvė nepasislenka į centrą, išjunkite ir vėl įjunkite produktą.

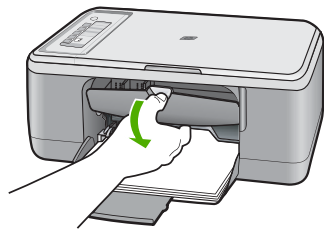

3. Palaukite, kol spausdinimo kasečių dėtuvė sustos, tada atsargiai spustelėkite ir išimkite spausdinimo kasetę. Jeigu ketinate keisti trijų spalvų spausdinimo kasetę, išimkite ją iš lizdo, esančio kairėje.

Jeigu ketinate keisti juodo rašalo arba fotokasetę, išimkite ją iš lizdo, esančio dešinėje.

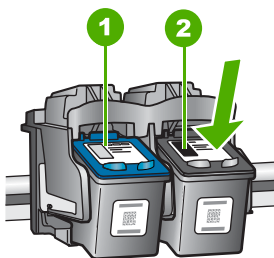

1	Trijų spalvų spausdinimo kasetės lizdas
2	Juodo rašalo spausdinimo kasečių ir fotokasečių lizdas

4. Truktelėkite spausdinimo kasetę į save ir ištraukite ją iš lizdo.
5. Jeigu norite išimti juodo rašalo kasetę ir įdėti fotokasetę, išimtą juodo rašalo kasetę laikykite apsauginiame dėkle arba orui nelaidžiame maišelyje. Jeigu norite išmesti spausdinimo kasetę, atiduokite ją perdirbti. HP Inkjet Eksploatacinių medžiagų perdirbimo programa galima pasinaudoti daugelyje šalių/regionų, kuri leidžia atiduoti perdirbti panaudotas spausdinimo kasetes nemokamai. Daugiau informacijos ieškokite interneto svetainėje:
www.hp.com/hpinfo/globalcitizenship/environment/recycle/inkjet.html
6. Išimkite naują spausdinimo kasetę iš pakuotės, liesdami tik juodą plastiką. Atsargiai nuimkite plastiko juostelę suėmę už rausvo nuplėšiamo skirtuko.

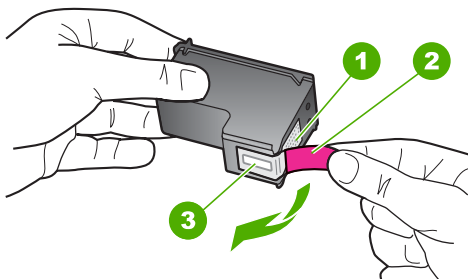

1	Vario spalvos kontaktai
2	Lipni juostelė su rausvu skirtuku (prieš įstatant kasetę ją reikia nuplėšti)
3	Rašalo purkštukai po juostele

△ **Įspėjimas** Nelieskite vario spalvos kontaktų ar rašalo purkštukų. Jei paliesite šias dalis, jos gali susiteršti, atsirasti rašalo tiekimo problemų, o elektros kontaktas gali tapti blogas.

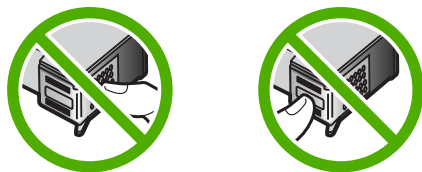

7. Įstatykite naują spausdinimo kasetę į tuščią angą, šiek tiek ją kilstelėdami. Tada švelniai pastumkite viršutinę spausdinimo kasetės dalį, kol ši užsifiksuos. Jei ketinate dėti trijų spalvų spausdinimo kasetę, dėkite ją į lizdą kairėje. Jei ketinate dėti juodo rašalo arba fotokasetę, dėkite ją į dešiniąjį lizdą.

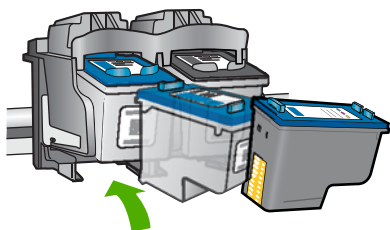

8. Uždarykite spausdinimo kasečių dangtelį.



9. Kai bus išspausdintas spausdinimo kasečių išlyginimo lapas, padėkite jį ant stiklo priekiniame kairiajame kampe, kad lapo viršus būtų kairėje.

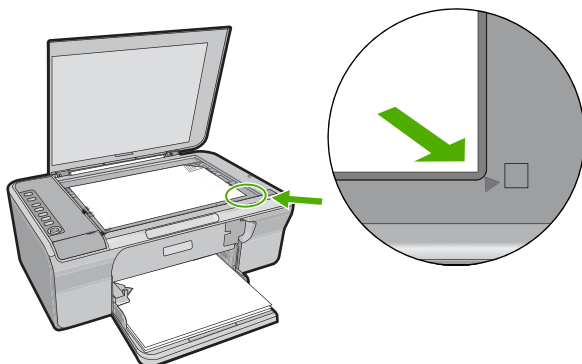

10. Paspauskite **Nuskaityti** mygtuką.

Gaminys išlygiuoja spausdinimo kasetes. Spausdinimo kasečių išlygiavimo lapą galite naudoti pakartotinai arba išmesti.

Susijusios temos

- [Rašalo lygio patikrinimas](#)
- [Valdymo skydelio mygtukai](#)

Rašalo atsargos spausdinimo režimas

Darbas rašalo atsargos spausdinimo režimu, kai HP All-in-One naudoja tik vieną spausdinimo kasetę. Rašalo atsargos spausdinimo režimas nustatomas, kai iš spausdinimo kasečių dėtuvės išimama spausdinimo kasetė. Rašalo atsargos režimu produktas gali spausdinti užduotis tik iš kompiuterio. Negalite pradėti spausdinimo užduoties valdymo skyde (pvz., kopijuoti arba nuskaityti originalą).

 **Pastaba** Kai HP All-in-One veikia rašalo atsargos spausdinimo režimu, apie tai informuoja ekrane pasirodęs pranešimas. Jei pranešimas yra rodomas, kai į produktą įstatytos abi spausdinimo kasetės, patikrinkite, ar nuo abiejų spausdinimo kasečių pašalinta apsauginė plastiko juostelė. Kai plastiko juostelė dengia spausdinimo kasetės kontaktus, produktas negali aptikti įdėtos spausdinimo kasetės.

Daugiau informacijos apie rašalo atsargos spausdinimo režimą rasite šiose temose:

- [Spausdinimo rašalo atsargos režimu rezultatai](#)
- [Išėjimas iš rašalo atsargos spausdinimo režimo](#)

Spausdinimo rašalo atsargos režimu rezultatai

Dirbamas rašalo atsargos spausdinimo režimu HP All-in-One veikia lėčiau, o spaudiniai būna prastesnės kokybės.

Įdėta rašalo kasetė	Rezultatas
Juodo rašalo kasetė	Spausdinant spalvos yra vaizduojamos kaip pilkos spalvos atspalviai.
Trijų spalvų rašalo kasetė	Spausdina spalvotai, bet juodai spalvai vaizduoti yra naudojamas ne visiškai juodas rašalas ir ji atrodo kaip išblukusi.
Fotografinės kokybės spausdinimo kasetė	Spausdinant spalvos yra vaizduojamos kaip pilkos spalvos atspalviai.

 **Pastaba** HP nerekomenduoja naudoti fotografinės kokybės spausdinimo kasetės, kai įgalintas rašalo atsargos spausdinimo režimas.

Išėjimas iš rašalo atsargos spausdinimo režimo

Jei norite išeiti iš rašalo atsargos spausdinimo režimo, į HP All-in-One įstatykite dvi spausdinimo kasetes.

Išsamesnės informacijos apie spausdinimo kasečių įstatymą ieškokite [Spausdinimo kasečių keitimas](#).

Nuotraukų spausdinimo kasetės naudojimas

Įsigiję nuotraukų spausdinimo kasetę, galite optimizuoti spalvotų HP All-in-One spausdinamų ir kopijuojamų nuotraukų kokybę. Išimkite juodo rašalo kasetę ir į jos vietą įdėkite nuotraukų spausdinimo kasetę. Su kartu įdėtomis trijų spalvų rašalo ir nuotraukų spausdinimo kasetėmis sistema sudaro šešios rašalo spalvos; taip užtikrinama puiki nuotraukų kokybė.

Kai norite spausdinti įprastus tekstinius dokumentus, išimkite nuotraukų spausdinimo kasetę ir vietoj jos įdėkite juodo rašalo kasetę. Nuotraukų spausdinimo kasetę įdėkite į kasečių saugiklį arba orui nelaidų maišelį - taip kasetes apsaugosite jų nenaudojimo laikotarpiu.

 **Pastaba** Jeigu įdėta ir nuotraukų spausdinimo kasetė, spausdinimo kokybė pagerėja. Nuotraukų spausdinimo kasetę galima įsigyti atskirai, jeigu ji nepridedama perkant HP All-in-One. Ne visi produkto modeliai palaiko nuotraukų spausdinimo kasetes.

Susijusios temos

- [Spausdinimo kasečių keitimas](#)
- [Valdymo skydelio mygtukai](#)

Spausdinimo kasečių saugojimas

Prižiūrėkite HP spausdinimo kasetes vadovaudamiesi šiais patarimais ir užsitikrinkite ilgalaikę spausdinimo kokybę.

- [Spausdinimo kasetės saugojimas ir priežiūra](#)
- [Apsauginis spausdinimo kasetės dėklas](#)

Spausdinimo kasetės saugojimas ir priežiūra

Prižiūrėkite HP spausdinimo kasetes vadovaudamiesi šiais patarimais ir užsitikrinkite ilgalaikę spausdinimo kokybę.

- Iš spausdintuvo ištrauktą kasetę būtinai įdėkite į hermetišką plastikinį dėklą, kad neuždžiūtų rašalas. Jei norite saugoti fotografinės kokybės spausdinimo kasetę, naudokite fotografinės kokybės spausdinimo kasetės apsauginį dėklą. Daugiau informacijos ieškokite sk. [Apsauginis spausdinimo kasetės dėklas](#).
- Visas nepanaudotas spausdinimo kasetes laikykite tik originaliose uždarytose pakuotėse ir išpakuokite, tik kai jų prireiks. Spausdinimo kasetes laikykite kambario temperatūroje (15-35 laipsniai C (59-95 laipsniai F)).
- Nuplėškite plastikinės juostelės, dengiančios rašalo purkštukus, kai būsite pasirengę įstatyti kasetę į spausdintuvą. Tačiau, jei apsauginę plastikinę juostelę nuplėšėte, nemėginkite jos vėl priklijuoti. Taip klijuodami galite sugadinti spausdinimo kasetę.

 **Įspėjimas** Visada prieš ištraukdami maitinimo kabelį arba prieš išjungdami maitinimo bloką išjunkite HP All-in-One. Tokiu būdu įrenginys saugos spausdinimo kasetes tinkamoje vietoje. Jei HP All-in-One nenaudojate, o saugote sandėlyje, naudojamas spausdinimo kasetes visada palikite įrenginyje.

Apsauginis spausdinimo kasetės dėklas

Kai kuriose šalyse / regionuose, pirkdami fotografinės kokybės spausdinimo kasetę galite gauti ir spausdinimo kasetės saugiklį. Jeigu spausdinimo kasetės saugiklio neturite, galite naudoti hermetišką dėžutę, kad apsaugotumėte spausdinimo kasetę.

Spausdinimo kasetės saugiklis yra skirtas laikyti kasetę, kad ji neišdžiūtų jos nenaudojimo metu. Jei iš HP All-in-One spausdinimo kasetę išimate, tačiau ketinate panaudoti vėliau, įdėkite ją į spausdinimo kasetės saugiklį. Pavyzdžiui, įdėkite į spausdinimo kasetės saugiklį juodos spalvos rašalo kasetę, jei išimate ją, kad galėtumėte spausdinti kokybiškas nuotraukas su nuotraukų spausdinimo ir trijų spalvų rašalo kasetėmis.

Kaip įdėti spausdinimo kasetę į spausdinimo kasečių saugiklį

- ▲ Truputį pakreiptą spausdinimo kasetę saugiai įstatykite į saugiklį ir paspauskite, kad užsifiksuotų.

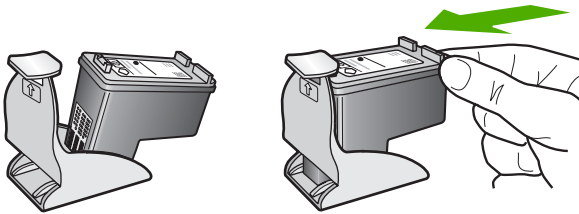

Kaip išimti spausdinimo kasetę iš spausdinimo kasečių saugiklio

- ▲ Spustelėkite viršutinę spausdinimo kasetės saugiklio dalį žemyn, kad kasetė atsilaisvintų, po to atsargiai išimkite ją iš saugiklio.

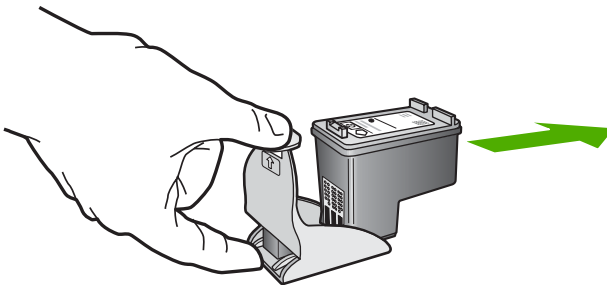

Spausdinimo kasečių išlygiavimas

Spausdinimo kasečių išlygiavimas užtikrina aukštą spausdinimo kokybę. HP All-in-One ragina išlygiuoti ir kalibruoti spausdinimo kasetes kiekvieną kartą, kai įdedate naują spausdinimo kasetę. Kad spausdinimo kokybė būtų puiki, išlygiuokite spausdinimo kasetes.

-
-  **Pastaba** Jeigu išimsite ir vėl įdėsite tą pačią spausdinimo kasetę, HP All-in-One neprašys spausdinimo kasečių išlygiuoti. HP All-in-One įsimesna spausdinimo kasetės lygiavimo nuostatas, todėl iš naujo kasečių lygiuoti nereikia.
-

Kaip išlygiuoti naujas spausdinimo kasetes

1. Patikrinkite, ar popieriaus dėkle yra „Letter“ arba A4 formato paprasto nenaudoto balto popieriaus.

HP All-in-One išspausdins kasečių išlyginimo bandomąjį lapą.

 **Pastaba** Jei įvesties dėkle yra spalvoto popieriaus, kasečių neišlygiuosite. Įdėkite nenaudoto balto popieriaus į įvesties dėklą ir bandykite išlygiuoti iš naujo.

Jei išlygiuoti ir vėl nepavyksta, gali būti sugadintas jutiklis ar spausdinimo kasetė. Susisieki su HP pagalbos tarnyba. Eikite į www.hp.com/support. Jei prašoma, nurodykite savo šalį ir (arba) regioną ir paspauskite **Contact HP** (susisiekti su HP). Bus paaiškinta, kaip paskambinti techninės priežiūros tarnybai.

2. Spausdinimo kasečių išlyginimo lapą padėkite ant stiklo priekiniame kairiajame kampe taip, kad lapo viršus būtų kairėje.
3. Paspauskite „**Nuskaityti**“ mygtuką.
HP All-in-One išlygins spausdinimo kasetes. Spausdintuvo kasečių išlyginimo bandomąjį lapą galite išmesti arba atiduoti perdirbti.

Kaip išlygiuoti spausdinimo kasetes programa HP Photosmart

1. Įdėkite į įvesties dėklą „Letter“ arba A4 formato balto nenaudoto popieriaus.

 **Pastaba** Jei įvesties dėkle yra spalvoto popieriaus, kasečių neišlygiuosite. Įdėkite nenaudoto balto popieriaus į įvesties dėklą ir bandykite išlygiuoti iš naujo.

2. Programoje HP sprendimų centras spustelėkite **Settings** (nuostatos), nurodykite **Print Settings** (spausdinimo nuostatos), tada spustelėkite **Printer Toolbox** (spausdintuvo priemonių kompleksas).

 **Pastaba** Taip pat galite atidaryti **Printer Toolbox** (Spausdintuvo įrankinę) dialogo lange **Print Properties** (spausdinimo ypatybės). Dialogo lange **Print Properties** (spausdinimo ypatybės) spustelėkite skirtuką **Features** (savybės) ir spustelėkite **Printer Services** (spausdintuvo paslaugos).

Atsivers **Printer Toolbox** (spausdintuvo priemonių kompleksas).

3. Spustelėkite skirtuką **Device Services** (įrenginio paslaugos).
4. Spustelėkite **Align the Print Cartridges** (išlygiuoti spausdinimo kasetes).
HP All-in-One išspausdins spausdinimo kasečių išlygiavimo lapą.
5. Spausdinimo kasečių išlygiavimo lapą spausdinamąja puse žemyn padėkite kairiajame priekiniame stiklo kampe.
6. Paspauskite mygtuką **Nuskaityti**.
HP All-in-One išlygiuos spausdinimo kasetes. Spausdinimo kasečių lygiavimo lapą galite naudoti pakartotinai arba išmesti.

Susijusios temos

[Valdymo skydelio mygtukai](#)

Spausdinimo kasečių valymas

Šią ypatybę naudokite, kai pirmą kartą įdėjus spausdinimo kasetes savitiktros ataskaitos lape matomos baltos juostos spalvotame lape arba spalvos yra neryškios. Be reikalo nevalykite spausdinimo kasečių, nes eikvojamas rašalas ir trumpėja rašalo purkštukų naudojimo laikas.

Kaip valyti spausdinimo kasetes iš programinės įrangos HP Photosmart

1. Į įvesties dėklą įdėkite „letter“, A4 ar „legal“ dydžio balto nenaudoto paprasto popieriaus lapą.
2. Programoje HP sprendimų centras spustelėkite **Settings** (nuostatos), nurodykite **Print Settings** (spausdinimo nuostatos), tada spustelėkite **Printer Toolbox** (spausdintuvo parankinė).



Pastaba Taip pat galite atidaryti **Printer Toolbox** (Spausdintuvo įrankinę) dialogo lange **Print Properties** (spausdinimo ypatybės). Dialogo lange **Print Properties** (spausdinimo ypatybės) spustelėkite skirtuką **Features** (savybės) ir spustelėkite **Printer Services** (spausdintuvo paslaugos).

Pasirodys **Printer Toolbox** (spausdintuvo parankinė).

3. Spustelėkite skirtuką **Device Services** (įrenginio priežiūra).
4. Spustelėkite **Clean the Print Cartridges** (valyti spausdinimo kasetes).
5. Vykdykite pateikiamus nurodymus, kol galiausiai būsite patenkinti rezultatų kokybe, tada spustelėkite **Done** (atlikta).

Jei spausdinimo kokybė po spausdinimo kasetės valymo nepatenkinama, prieš keisdami spausdinimo kasetę pabandykite nuvalyti jos kontaktus.

Susijusios temos

- [Spausdinimo kasečių kontaktų valymas](#)
- [Spausdinimo kasečių keitimas](#)

Spausdinimo kasečių kontaktų valymas

- △ **Įspėjimas** Nevalykite spausdinimo kasetės kontaktų, nebent atsirado spausdinimo kokybės problemų ir niekaip kitaip šios problemos išspręsti nepavyko. Plačiau apie tai skaitykite [Spausdinimo kokybės problemų diagnostika ir šalinimas](#).

Jei savo kompiuterio ekrane nuolatos matote pranešimus, siūlančius patikrinti spausdinimo kasetes, o jūs jas jau nuvalėte arba išlyginote, arba jei mirksi spausdinimo kasečių patikros indikatorius, nuvalykite spausdinimo kasetės kontaktus.

Prieš valydami spausdinimo kasetės kontaktus kasetę ištraukite ir apžiūrėkite, ar ant kontaktų nieko nėra. Įdėkite ją atgal. Jei pranešimai vis tiek kartojasi, reikės kontaktus nuvalyti.

Iš pradžių pasirūpinkite, kad po ranka būtų tokios priemonės:

- Sauso porolono šluostės, pūkų nepaliekantis audinys arba kita minkšta neyranti ir pluošto nepaliekanti medžiaga.

☼ **Patarimas** Kavos filtruose nėra pūkų, todėl jie puikiai tinka spausdinimo kasetėms valyti.

- Distiliuotas, filtruotas arba buteliuose parduodamas geriamas vanduo (vandentiekio vandenyje gali būti spausdinimo kasetėms kenksmingų teršalų).

△ **Įspėjimas** **Negalima** spausdinimo kasetės valyti buitinais valikliais ar alkoholiu. Tai gali sugadinti spausdinimo kasetę ar patį gaminį.

Kaip valyti spausdinimo kasečių kontaktus

1. Įjunkite produktą ir atidarykite spausdinimo kasečių dėtuves dangtelį. Spausdinimo kasečių dėtuve pasislenka į gaminio centrą.

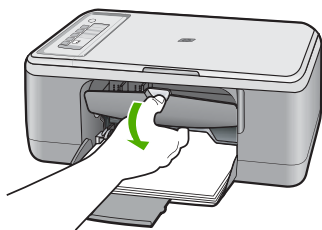

2. Palaukite, kol spausdinimo kasečių dėtuve sustos ir nutils, ir tada atjunkite maitinimo kabelį nuo galinės produkto sienelės.
3. Atsargiai spustelėkite spausdinimo kasetę ir truktelėję ištraukite ją iš lizdo.

📝 **Pastaba** Neiškirkite abiejų spausdinimo kasečių tuo pačiu metu. Išimkite ir valykite spausdinimo kasetes po vieną. Nepalikite spausdinimo kasetės išėmę iš HP All-in-One ilgiau nei 30 minučių.

4. Apžiūrėkite spausdinimo kasetės kontaktus ir patikrinkite, ar ant jų nėra rašalo ir nešvarumų.
5. Įmerkite švarų kempinės tamponą ar nesipūkuojantį skudurėlį į distiliuotą vandenį ir nusunkite vandens perteklių.
6. Paimkite spausdinimo kasetę už šonų.

7. Nuvalykite tik vario spalvos kontaktus. Prieš pakartotinai įstatydami spausdinimo kasetes, palikite jas dešimčiai minučių, kad išdžiūtų.

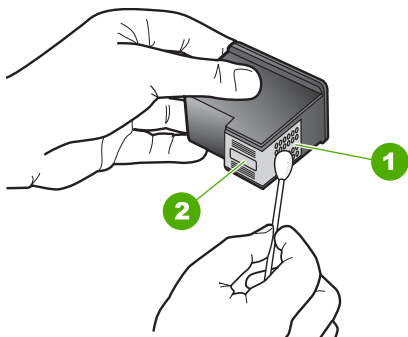

1	Vario spalvos kontaktai
2	Rašalo purkštukai (valyti negalima)

8. Laikykite spausdinimo kasetę taip, kad HP logotipas būtų viršuje, ir įdėkite spausdinimo kasetę atgal į angą. Stumkite spausdinimo kasetę tvirtai, kol ji užsifiksuos.

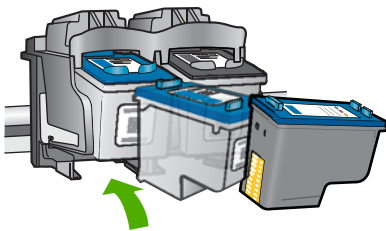

9. Jei reikia, pakartokite veiksmus su kita spausdinimo kasete.
10. Atsargiai uždarykite spausdinimo kasečių dangtelį ir prijunkite maitinimo kabelį prie produkto užpakalinės sienelės.



Susijusios temos

- [Srities apie rašalo purkštukus valymas](#)
- [Spausdinimo kasečių keitimas](#)

Srities apie rašalo purkštukus valymas

Jei HP All-in-One naudojamas dulkelioje aplinkoje, jo viduje gali susikaupti šiek tiek nešvarumų. Tai gali būti dulės, plaukai, kilimo ar drabužių dalelytės. Šie nešvarumai, patekę ant spausdinimo kasečių, gali palikti rašalo dryžių arba sutepti spaudinius. Rašalo dryžius galima panaikinti nuvalant sritį apie rašalo purkštukus, kaip aprašyta šiame skyriuje.

 **Pastaba** Sritį aplink rašalo purkštukus valykite tik tada, jeigu ant spausdinamo lapo vis dar matyti rašalo ruožų ar dėmių, nors jau nuvalėte spausdinimo kasetes naudodami su HP All-in-One įdiegtą programinę įrangą.

Iš pradžių pasirūpinkite, kad po ranka būtų šios priemonės:

- sausos kempinės tamponai, nesipūkuojantis skudurėlis arba kitos minkštos neyrančios ir pluošto nepaliekančios medžiagos skiautė.

 **Patarimas** Kavos filtruose nėra pūkų, todėl jie puikiai tinka spausdinimo kasetėms valyti.

- Distiliuotas, filtruotas arba buteliuose parduodamas geriamasis vanduo (vandentiekio vandenyje gali būti spausdinimo kasetėms kenksmingų teršalų).

 **Įspėjimas** Nelieskite vario spalvos kontaktų ar rašalo purkštukų. Jei paliesite šias dalis, jos gali susiteršti, atsirasti rašalo tiekimo problemų, o elektros kontaktas gali tapti blogas.

Kaip valyti sritį apie rašalo purkštukus

1. Įjunkite produktą ir atidarykite spausdinimo kasečių dėtuovės dangtelį. Spausdinimo kasečių dėtuovė pasislenka į gaminio centrą.

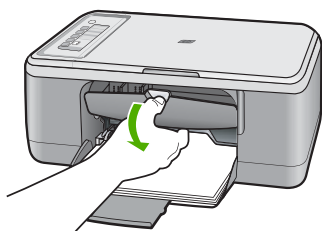

2. Palaukite, kol spausdinimo kasečių dėtuovė sustos ir nutilis, ir tada atjunkite maitinimo kabelį nuo galinės produkto sienelės.
3. Švelniai spustelėkite spausdinimo kasetę, kad ją atlaisvintumėte, ir tada ištraukite ją iš angos.

 **Pastaba** Neiškirkite abiejų spausdinimo kasečių vienu metu. Išimkite ir valykite spausdinimo kasetes po vieną. Nepalikite spausdinimo kasetės išimtos iš gaminio ilgiau negu 30 minučių.

4. Padėkite spausdinimo kasetę ant popieriaus lapo, rašalo purkštukais į viršų.
5. Sudrėkinkite švarią poroloninę kempinėle distiliuotu vandeniu.

6. Kempinėle nuvalykite sritį aplink purkštukus iš priekio ir iš šonų, kaip parodyta toliau.

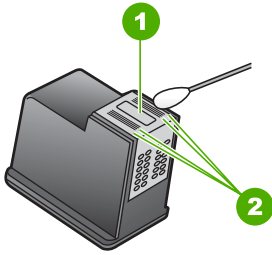

- | | |
|---|---|
| 1 | Purkštukų plokštelė (nevalykite) |
| 2 | Priekinė ir šoninės sritys aplink rašalo purkštukus |

△ **Įspėjimas** Nevalykite purkštukų plokštelių.

7. Laikykite spausdinimo kasetę taip, kad HP logotipas būtų viršuje, ir įdėkite spausdinimo kasetę atgal į angą. Stumkite spausdinimo kasetę tvirtai, kol ji užsifiksuos.

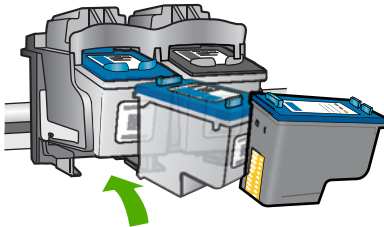

8. Jeigu reikia, tą patį padarykite su kita spausdinimo kasete.
9. Atsargiai uždarykite spausdinimo kasečių dangtelį ir prijunkite maitinimo kabelį prie produkto užpakalinės sienelės.



Susijusios temos

[Spausdinimo kasečių valymas](#)

Rašalo valymas nuo odos ir drabužių

Valydami rašalą nuo odos ir drabužių vadovaukitės šiais nurodymais:

Paviršius	Priemonė
Oda	Plaukite odą su abrazyviniu muilu.
Baltas audinys	Audinį plaukite naudodami chloro baliklį <i>šaltu</i> vandeniu.
Spalvotas audinys	Audinį plaukite naudodami putojantį amoniaką <i>šaltu</i> vandeniu.

△ **Įspėjimas** Visada rašalą nuo medžiagos nuplaukite šaltu vandeniu. Rašalas gali įsigerti į medžiagą, jei plausite šiltu arba karštu vandeniu.

11 Rašalo atsargų parduotuvė

Spausdinimo kasečių numerių sąrašo ieškokite atspausdintoje dokumentacijoje, kurią gavote su HP All-in-One. Norėdami sužinoti visų spausdinimo kasečių užsakymo numerius galite pasinaudoti programine įranga, kurią gavote kartu su HP All-in-One. Spausdinimo kasetes galima užsakyti internete, HP svetainėje. Be to, galima susisiekti su vietiniu HP platintoju, išsiaiškinti tikslus produkto spausdinimo kasečių užsakymo numerius ir įsigyti spausdinimo kasečių.

Kad užsisakytumėte originalių HP atsarginių dalių, skirtų HP All-in-One, eikite į www.hp.com/buy/supplies. Paraginti pasirinkite savo šalį / regioną. Sekdami raginimais pasirinkite produktą ir spustelėkite vieną iš puslapyje esančių pirkimo nuorodų.

 **Pastaba** Spausdinimo kasečių užsakymo internetu paslauga teikiama ne visose šalyse ir (arba) regionuose. Jei jūsų šalyje ir (arba) regione ji neteikiama, susisiekite su vietiniu HP gaminių platintoju, kuris suteiks informacijos, kaip įsigyti spausdinimo kasečių.

Kaip užsisakyti spausdinimo kasečių iš savo darbalaukio

- ▲ Spustelėkite darbalaukio piktogramą **Shop for HP Supplies** (pirkti HP eksploatacines medžiagas) ir prisijunkite prie HP SureSupply. Pamatysite sąrašą originalių HP spausdinimo eksploatacinių medžiagų, tinkančių jūsų įrenginiui, taip pat pasirinktis, kaip patogiai įsigyti reikalingų atsargų (pasirinktys skiriasi pagal šalį / regioną).
Jeigu panaikinate šią darbalaukio piktogramą, spustelėkite **Start** (pradėti), nurodykite aplanką **HP**, tuomet paspauskite **Shop for Supplies** (pirkti atsargas).

Kaip užsakyti spausdinimo kasečių naudojantis HP Photosmart programine įranga

1. Programoje HP sprendimų centras spustelėkite **Settings** (nuostatos), nurodykite **Print Settings** (spausdinimo nuostatos), tada spustelėkite **Printer Toolbox** (spausdintuvo parankinė).

 **Pastaba** Taip pat galite atidaryti **Printer Toolbox** (Spausdintuvo įrankinę) dialogo lange **Print Properties** (spausdinimo ypatybės). Dialogo lange **Print Properties** (spausdinimo ypatybės) spustelėkite skirtuką **Features** (savybės) ir spustelėkite **Printer Services** (spausdintuvo paslaugos).

2. Spustelėkite skirtuką **Estimated Ink Levels** (apytikris rašalo kiekis).
3. Spustelėkite **Print Cartridge Ordering Information** (informacija apie spausdinimo kasečių užsakymą).
Pasirodo spausdinimo kasečių užsakymo numeriai.
4. Spustelėkite **Order Online** (užsakyti internetu).
HP įgaliojamam interneto platintojui nusiunčia išsamią informaciją apie spausdintuvą, įskaitant modelio numerį, serijos numerį ir rašalo lygius. Parenkamos reikiamos rašalo kasetės; galite pakeisti kiekį, pridėti ir pašalinti elementus ir tada išsiregistruoti.

12 Trikčių diagnostika ir šalinimas

Šiame skyriuje pateikiamos tokios temos:

- [„Readme“ failo peržiūra](#)
- [Techninės įrangos sąrankos trikčių šalinimas](#)
- [Programinės įrangos diegimo trikčių šalinimas](#)
- [Popieriaus strigtys](#)
- [Spausdinimo kasečių trikčių diagnostika](#)
- [Spausdinimo kokybės problemų diagnostika ir šalinimas](#)
- [Spausdinimo trikčių diagnostika ir šalinimas](#)
- [Kopijavimo trikčių diagnostika ir šalinimas](#)
- [Nuskaitymo trikčių diagnostika ir šalinimas](#)
- [Klaidos](#)

„Readme“ failo peržiūra

Galbūt norėsite peržiūrėti „Readme“ failą, kuriame rasite informacijos apie galimas diegimo problemas ir reikalavimus sistemai.

„Readme“ failą atidarysite spustelėdami **Start** (pradėti), nurodę **Programs** (programos) arba **All Programs** (visos programos), tada nurodę **HP**, tada - **Deskjet F2200 All-in-One series** (Deskjet F2200 All-in-One series) ir spustelėję **Readme**.

„Readme“ failą galite atidaryti dukart spustelėdami piktogramą, esančią HP All-in-One programinės įrangos kompaktinio disko pagrindiniame aplanke.

Techninės įrangos sąrankos trikčių šalinimas

Šiame skyriuje pateikiama informacija apie produkto techninės įrangos trikčių diagnostiką ir šalinimą.

Daug problemų kyla, kai produktas USB kabeliu sujungiamas su kompiuteriu prieš kompiuteryje įdiegiant HP Photosmart programinę įrangą. Jei prijungėte produktą prie kompiuterio anksčiau, nei paragino programinės įrangos įdiegimo vedlio pranešimas, atlikite šiuos veiksmus:

Trikčių diagnostikos bendrosios sąrankos informacija

1. Atjunkite USB kabelį nuo kompiuterio.
2. Pašalinkite įdiegtą programinę įrangą (jei ją jau įdiegėte).
Plačiau apie tai skaitykite [Pašalinkite programinę įrangą ir įdiekite iš naujo](#).
3. Perkraukite kompiuterį.
4. Išjunkite produktą, palaukite vieną minutę ir vėl jį įjunkite.
5. Iš naujo įdiekite HP Photosmart programinę įrangą.

△ **Įspėjimas** Nejunkite USB kabelio prie kompiuterio, kol nebūsime paraginti programinės įrangos įdiegimo ekrane.

Šiame skyriuje pateikiamos tokios temos:

- [Produktas neįsijungia.](#)
- [Prijungiau USB kabelį, tačiau pasireiškia problemos naudojant HP All-in-One su kompiuteriu](#)
- [Po produkto sąrankos produktas nespausdina](#)

Produktas neįsijungia.

Bandykite šiuos sprendimus, kad išspręstumėte problemą. Sprendimai pateikiami pradedant labiausiai tikėtiniu sprendimu. Jeigu pirmas sprendimas neišsprendžia problemos, bandykite likusius sprendimus, kol išspręsite problemą.

- [1 sprendimas: Patikrinkite, ar įjungtas maitinimo kabelis](#)
- [2 sprendimas: Lėčiau paspauskite mygtuką Įjungimo.](#)

1 sprendimas: Patikrinkite, ar įjungtas maitinimo kabelis

Sprendimas:

- Įsitinkinkite, kad maitinimo kabelis tvirtai prijungtas prie produkto ir maitinimo adapterio. Įjunkite maitinimo kabelį į elektros lizdą, saugiklį nuo įtampos svyravimų ar maitinimo bloką.

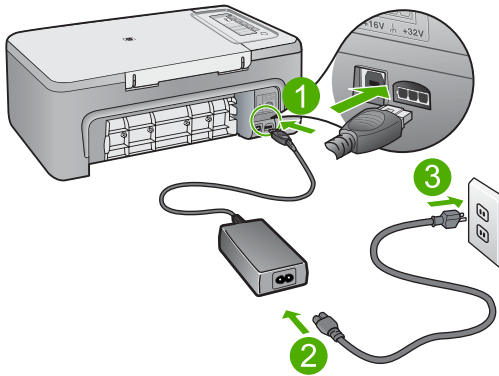

1	Maitinimo jungtis
2	Maitinimo kabelis ir adapteris

- Jei naudojate maitinimo bloką, įsitinkinkite, kad jis yra įjungtas. Arba pabandykite jungti produktą tiesiai į elektros lizdą.
- Patikrinkite, ar veikia elektros lizdas. Prijunkite patikrintą veikiančią prietaisą ir pažiūrėkite, ar jam tiekiamas maitinimas. Jeigu ne, problema gali būti susijusi su elektros lizdu.
- Įsitinkinkite, kad jungiklis yra įjungtas, jei jungiate produktą į maitinimo lizdą su jungikliu. Jei jis įjungtas, tačiau vis tiek neveikia, nesklandumų gali turėti elektros lizdas.

Priežastis: Produktas netinkamai prijungtas prie maitinimo šaltinio.

Jei tai neišsprendė problemos, bandykite kitą sprendimą.

2 sprendimas: Lėčiau paspauskite mygtuką Įjungimo.

Sprendimas: Produktas gali nereaguoti, jeigu mygtuką **Įjungimo** paspausite per greitai. Paspauskite mygtuką **Įjungimo** tik vieną kartą. Produktui įsijungti gali reikėti kelių minučių. Jei per tą laiką paspausite mygtuką **Įjungimo** dar kartą, galite išjungti produktą.

△ **Įspėjimas** Jei produktas vis tiek neįsijungia, galbūt įvyko jo mechaninis gedimas. Atjunkite produktą nuo maitinimo lizdo.

Susisiekite su HP techninės pagalbos tarnyba.

Eikite į www.hp.com/support. Jei prašoma, nurodykite savo šalį / regioną ir paspauskite **Contact HP** (susisiekti su HP). Bus paaiškinta, kaip paskambinti techninės pagalbos tarnybai.

Priežastis: Per greitai paspaudėte mygtuką **Įjungimo**.

Prijungiau USB kabelį, tačiau pasireiškia problemos naudojant HP All-in-One su kompiuteriu

Sprendimas: Prieš prijungdami USB kabelį, turite įdiegti su produktu gautą programinę įrangą. Diegimo metu nejunkite USB kabelio - palaukite, kol ekrane atsiras instrukcijos, leidžiančios tai padaryti.

Įdiegę programinę įrangą, kompiuterį USB kabeliu sujungti su produktu nesudėtinga. Vieną USB kabelio galą įkiškite į jungtį, esančią užpakalinėje kompiuterio pusėje, o kitą - į jungtį užpakalinėje produkto pusėje. Galite kišti į bet kurį užpakalinėje kompiuterio pusėje esantį USB lizdą.

Jei jau įdiegėte programinę įrangą, pašalinkite ją ir įdiekite iš naujo, USB kabelį įkiškite, tik kai to bus paprašyta.

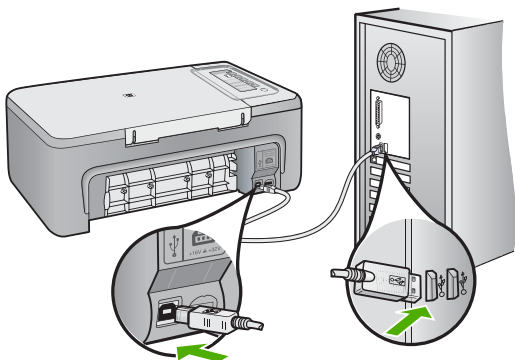

Daugiau informacijos apie programinės įrangos diegimą ir USB kabelio prijungimą rasite Nustatymo vadovas , kuris pateikiamas kartu su produktu.

Priežastis: USB kabelis buvo prijungtas prieš įdiegiant programinę įrangą. USB kabelį prijungus anksčiau, nei nurodoma, gali būti klaidų.

Po produkto sąrankos produktas nespausdina

Sprendimas:

- Raskite mygtuką **Įjungimo**, esantį ant produkto. Jei jis nešviečia, vadinasi, produktas yra išjungtas. Patikrinkite, ar maitinimo kabelis tvirtai sujungtas su produktu ir įkištas į elektros lizdą. Paspausdami **Įjungimo** mygtuką įjunkite gaminį.
- Patikrinkite, ar tikrai įdėtos spausdinimo kasetės.
- Patikrinkite, ar į įvesties dėklą įdėjote popieriaus.
- Patikrinkite, ar produkte neįstrigęs popierius.
- Patikrinkite, ar neužstrigo spausdinimo kasečių dėtuė.
Atidarykite spausdinimo kasečių dėtuės dangtį, kad galėtumėte pasiekti spausdinimo kasečių dėtuės sritį. Pašalinkite visus spausdinimo kasečių dėtuve uždengiančius objektus, taip pat ir pakuotės medžiagas. Išjunkite produktą, tada vėl jį įjunkite.
- Išspausdinkite bandomąjį puslapį, kad patikrintumėte, ar spausdintuvas gali spausdinti ir ar turi ryšį su kompiuteriu. Plačiau apie tai skaitykite [Savitikros ataskaitos spausdinimas](#).
- Patikrinkite, ar spausdinimo eilė nėra pristabdyta. Jei taip, pasirinkite tinkamą nustatymą, kad galėtumėte tęsti spausdinimą. Plačiau apie priegą prie spausdinimo užduočių eilės ieškokite dokumentacijoje, pateiktoje kartu su operacinės sistemos įranga, įdiegta į jūsų kompiuterį.
- Patikrinkite USB kabelį. Jei naudojate senesnę kabelį, jis gali prastai veikti. Pabandykite prijungti jį prie kito įrenginio ir patikrinti, ar USB kabelis veikia. Jei kyla problemų, galbūt reikia pakeisti USB kabelį. Taip pat patikrinkite, ar kabelio ilgis neviršija 3 metrų.
- Įsitinkinkite, kad jūsų kompiuteris pritaikytas USB ir kad naudojate palaikomą operacinę sistemą. Plačiau apie tai skaitykite „Readme“ faile.
- Patikrinkite, ar produktas gerai prijungtas prie kompiuterio. Patikrinkite, ar USB kabelis tikrai įkištas į kitoje produkto pusėje esantį USB lizdą. Patikrinkite, ar kitas

USB kabelio galas įjungtas į kompiuterio USB lizdą. Tinkamai prijungę kabelį, išjunkite produktą ir vėl įjunkite.

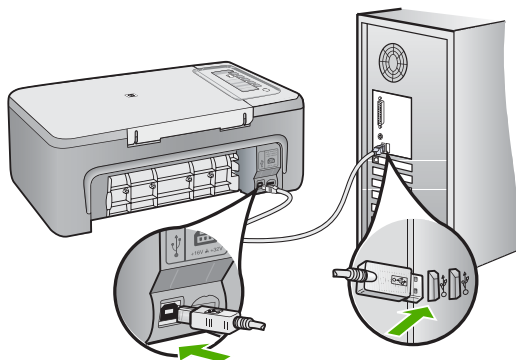

- Jei produktą jungiate per USB šakotuvą, įsitikinkite, kad šakotuvas įjungtas. Jei šakotuvas įjungtas, pabandykite jį prijungti tiesiai prie kompiuterio.
- Patikrinkite kitus spausdintuvus ir skaitytuvus. Galbūt reikės senesnius gaminius atjungti nuo jūsų kompiuterio.
- USB kabelį pabandykite jungti į kitą USB lizdą kompiuteryje. Patikrinkite jungtis ir bandykite iš naujo paleisti kompiuterį. Išjunkite produktą ir vėl įjunkite.
- Patikrinkite jungtis ir bandykite iš naujo paleisti kompiuterį. Išjunkite produktą ir vėl įjunkite.
- Jei reikia, pašalinkite ir vėl įdiekite programinę įrangą, kurią įdiegėte su produktu. Plačiau apie tai skaitykite [Pašalinkite programinę įrangą ir įdiekite iš naujo](#).

Plačiau apie tai, kaip atlikti produkto sąranką ir kaip sujungti jį su kompiuteriu, ieškokite Nustatymo vadovas, pateikiamame kartu su produktu.

Priežastis: Produktas ir kompiuteris negali susisiekti.

Programinės įrangos diegimo trikčių šalinimas

Skaitykite šį skyrių šalindami problemas, kilusias atliekant HP Photosmart programinės įrangos sąranką.

Šiame skyriuje pateikiamos tokios temos:

- [Kai įdedu kompaktinį diską į kompiuterio kompaktinių diskų įrenginį, niekas nevyksta](#)
- [Pasirodo minimalių sistemos reikalavimų patikrinimo langas](#)
- [Raginime prijungti USB kabelį rodomas raudonas „X“ ženklas](#)
- [Gavau pranešimą, kad įvyko nežinoma klaida](#)
- [HP sprendimų centras trūksta kai kurių mygtukų](#)
- [Nepasirodo registracijos langas](#)

- [Sistemos dėkle nepasirodo „HP Digital Imaging Monitor \(HP darbo su skaitmeniniais vaizdais monitorius\)](#)
- [Pašalinkite programinę įrangą ir įdiekite iš naujo](#)

Kai įdedu kompaktinį diską į kompiuterio kompaktinių diskų įrenginį, niekas nevyksta

Sprendimas: Jei įdiegimas automatiškai nepaleidžiamas, galite paleisti jį rankiniu būdu.

Kaip diegti kompiuteryje su „Windows“ sistema

1. Iš „Windows“ meniu **Start** (pradėti) pasirinkite **Run** (vykdyti).
2. Dialogo lange **Run** (vykdyti) įveskite **d:\setup.exe** ir spustelėkite **OK** (gerai).
Jei jūsų CD įrenginiui nėra priskirta D raidė, įveskite atitinkamą diskų įrenginio raidę.

Priežastis: Įdiegimas automatiškai nepaleidžiamas.

Pasirodo minimalių sistemos reikalavimų patikrinimo langas

Sprendimas: Spustelėkite **Details** (išsamiai), jei norite sužinoti problemos priežastį. Prieš bandydami diegti programinę įrangą, ištaisykite klaidą.

Priežastis: Jūsų sistema neatitinka minimalių programinei įrangai įdiegti būtinų reikalavimų.

Raginame prijungti USB kabelį rodomas raudonas „X“ ženklas

Sprendimas: Įsitikinkite, kad produktas nustatytas tinkamai, ir bandykite užmegzti ryšį dar kartą.

Kaip iš naujo prijungti USB jungtimi

1. Patikrinkite, ar USB kabelis tinkamai prijungtas, atlikdami šiuos veiksmus:
 - Atjunkite USB kabelį ir vėl įjunkite arba pabandykite perjungti USB kabelį per kitą USB priegą.
 - Nejunkite USB kabelio prie klaviatūros.
 - Patikrinkite, ar USB kabelis yra 3 metrų ilgio arba trumpesnis.
 - Jei prie kompiuterio prijungti keli USB įrenginiai, galbūt norėsite įdiegimo proceso metu kitus įrenginius atjungti.
2. Išjunkite produkto maitinimo laidą ir tada vėl jį įjunkite.

3. Patikrinkite, ar įjungti USB ir maitinimo laidai.

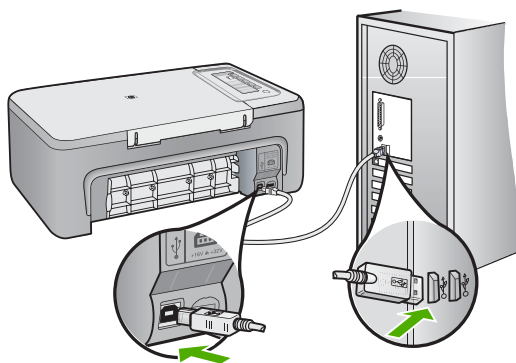

4. Paspauskite **Retry** (kartoti), kad sujungtumėte pakartotinai.
5. Tęskite įdiegimo procesą ir paraginti paleiskite iš naujo kompiuterį.

Priežastis: Paprastai atsiranda žalia žymė, nurodanti, kad pavyko įsijungti ir pradėti darbą. Raudonas X ženklas rodo, kad prisijungti ir pradėti darbą nepavyko.

Gavau pranešimą, kad įvyko nežinoma klaida

Sprendimas: Bandykite tęsti diegimo procesą. Jeigu nepavyksta, nutraukite įdiegimą ir pradėkite iš naujo vadovaudamiesi nurodymais ekrane. Įvykus klaidai, gali tekti pašalinti įdiegtą programinę įrangą ir įdiegti ją iš naujo. Negalima paprasčiausiai pašalinti produkto programinės įrangos failų iš kompiuterio. Šalinkite juos tik naudodami įdiegtų programų šalinimo paslaugų programą, kuri prieinama įdiegus programinę įrangą, kurią gavote su produktu.

Išsamesnės informacijos ieškokite:

[Pašalinkite programinę įrangą ir įdiekite iš naujo](#)

Priežastis: Klaidos priežastis nežinoma.

HP sprendimų centras trūksta kai kurių mygtukų

Sprendimas: Jei atitinkamos jūsų produkto piktogramos ir mygtukai nepasirodo HP sprendimų centras, galbūt dar nebaigėte diegimo arba reikės pašalinti ir iš naujo įdiegti programinę įrangą. Negalima tiesiog pašalinti programos failų iš standžiojo disko. Failus pašalinkite naudodami pašalinimo priemonę, esančią HP All-in-One programų grupėje.

Išsamesnės informacijos ieškokite:

[Pašalinkite programinę įrangą ir įdiekite iš naujo](#)

Priežastis: Įdiegimas gali būti neužbaigtas.

Nepasirodo registracijos langas

Sprendimas: Registracijos langą („Sign up now“ (registruotis dabar)) galite paleisti „Windows“ užduočių juostoje spustelėdami **Start** (pradėti), pažymėję **Programs** (programos) arba **All Programs** (visos programos), **HP, Deskjet F2200 All-in-One series** (Deskjet F2200 All-in-One series) ir tada spustelėję **Product Registration** (gaminio registravimas).

Priežastis: Registracijos langas automatiškai nepaleidžiamas.

Sistemos dėkle nepasirodo „HP Digital Imaging Monitor (HP darbo su skaitmeniniais vaizdais monitorius)

Sprendimas: Jeigu sistemos dėkle nepasirodo **HP Digital Imaging Monitor** (HP skaitmeninio vaizdavimo ekranas), paleiskite HP sprendimų centras.



Jei atitinkamos jūsų produkto piktogramos ir mygtukai nepasirodo HP sprendimų centras, galbūt dar nebaigėte diegimo arba reikės pašalinti ir iš naujo įdiegti programinę įrangą. Negalima tiesiog pašalinti programos failų iš standžiojo disko. Failus pašalinkite naudodami pašalinimo priemonę, esančią HP All-in-One programų grupėje.

Išsamesnės informacijos ieškokite:

[Pašalinkite programinę įrangą ir įdiekite iš naujo](#)

Priežastis: Gali būti, kad įdiegimas atliktas ne iki galo.

Pašalinkite programinę įrangą ir įdiekite iš naujo

Jei įdiegimas atliktas ne iki galo arba jeigu USB kabelį prie kompiuterio prijungėte anksčiau, nei buvote paraginti programinės įrangos įdiegimo lange, programinę įrangą

gali tekti pašalinti ir įdiegti iš naujo. Negalima iš kompiuterio paprasčiausiai ištrinti HP All-in-One programos rinkmenų. Šalinkite juos tik naudodami įdiegtų programų šalinimo paslaugų programą, kuri prieinama įdiegus programinę įrangą, kurią gavote su HP All-in-One.

Kaip iš kompiuterio su sistema „Windows“ pašalinti programinę įrangą

 **Pastaba** Naudokite šį metodą, jei komanda **Uninstall** (pašalinti) nepasiekiamo iš sistemos „Windows“ meniu Start (pradėti) (spustelėkite **Programs** (programos) arba **All Programs** (visos programos), **HP, Deskjet F2200 All-in-One series** (Deskjet F2200 All-in-One series), **Uninstall** (pašalinti).

1. Atidarykite sistemos „Windows“ valdymo skydelį ir dukart spustelėkite **Add or Remove Programs** (pridėti ar pašalinti programas).

 **Pastaba** Valdymo skydelio atidarymo veiksmai priklauso nuo operacinės sistemos. Jei nesate tikri, kaip tai padaryti, žiūrėkite sistemos „Windows“ žinyną.

2. Pasirinkite **HP Deskjet All-in-One Driver Software** („HP Deskjet All-in-One“ tvarkyklė) ir spustelėkite **Change/Remove** (pakeisti / pašalinti). Vykdykite ekrane pateikiamus nurodymus.
3. Atjunkite produktą nuo kompiuterio.
4. Iš naujo paleiskite kompiuterį.

 **Pastaba** Prieš paleisdami kompiuterį iš naujo, būtinai atjunkite įrenginį. Nebaigę diegti programinės įrangos, nejunkite produkto prie kompiuterio.

5. Į kompiuterio kompaktinių diskų įrenginį įdėkite produkto kompaktinį diską ir paleiskite sąrankos programą.
6. Vadovaukitės ekrane ir su produktu įsigytame nustatymo vadovas pateikiamomis instrukcijomis.

Užbaigus programinės įrangos įdiegimą sistemos „Windows“ dėkle pasirodys piktograma **HP Digital Imaging Monitor** (HP skaitmeninio vaizdavimo ekranas).

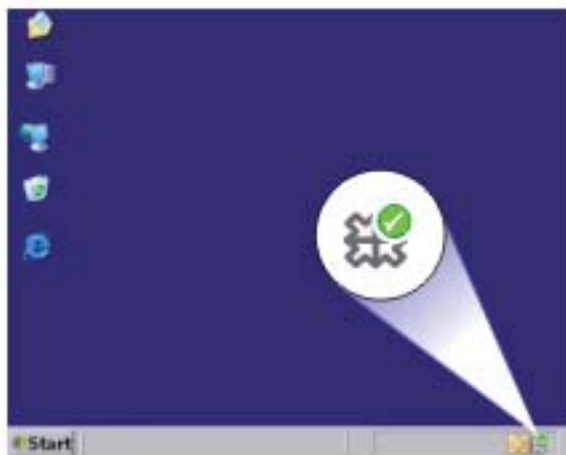

Jeigu norite patikrinti, ar programinė įranga įdiegta tinkamai, dukart spustelėkite darbalaukyje matomą piktogramą HP sprendimų centras. Jei HP sprendimų centras rodo pagrindines piktogramas (**Scan Picture** (nuskaityti paveikslėlių) ir **Scan Document** (nuskaityti dokumentą)), programinė įranga įdiegta gerai.

Popieriaus strigtys

Norėdami išvengti popieriaus strigčių, laikykitės šių nurodymų:

- Dažnai išimkite išspausdintus lapus iš išvesties dėklo.
- Kad popierius nesusisuktų ir nesiraukšlėtų, kai jo nenaudojate, laikykite jį horizontaliai, sandariame dėkle.
- Pasirūpinkite, kad į įvesties dėklą įdėtas popierius gulėtų lygiai ir kad jo kraštai nebūtų užlenkti arba įplėšti.
- Nedėkite į įvesties dėklą skirtingų rūšių ir dydžių popieriaus; visa lapų šūsnis įvesties dėkle turi būti to paties dydžio ir rūšies.
- Pakoreguokite popieriaus pločio kreiptuvą įvesties dėkle, kad jis gerai priglustų prie visų lapų. Pasirūpinkite, kad popieriaus pločio kreiptuvas neužlenktų popieriaus įvesties dėkle.
- Negrūskite popieriaus įvesties dėkle per toli.
- Naudokite produktui rekomenduojamą popieriaus rūšį.

Daugiau informacijos rasite šiuose skyriuose:

- [Užstrigusio popieriaus išėmimas](#)
- [Informacija apie popierių](#)

Užstrigusio popieriaus išėmimas

Sprendimas: Išvalykite įstrigusį popierių, atidarę galinį prieigos dangtį.



Kaip ištraukti įstrigusį lapą pro užpakalinį dangtį

1. Spustelėkite užpakalinio dangčio kairėje esančią ašelę ir nuimkite dangtį. Truktelėję į save, nukelkite produkto dangtį.

△ **Įspėjimas** Bandydami įstrigusį popierių ištraukti per produkto priekį, galite sugadinti mechanizmą. Visada išimkite įstrigusį popierių tik per galinį dangtį.

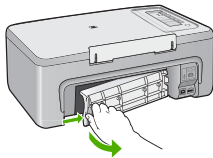

2. Atsargiai ištraukite popierių iš volelių.

△ **Įspėjimas** Jeigu traukiamas iš tiektuvų popierius suplyšta, patikrinkite tiektuvą ir ratukus ir įsitikinkite, kad įrenginio viduje nėra popieriaus atplaišų. Jeigu iš produkto neišimsite visų popieriaus atplaišų, popierius toliau strigs.

3. Pritvirtinkite užpakalinį dangtį. Atsargiai stumtelėkite dangtį į priekį, kad jis užsifikuotų savo vietoje.

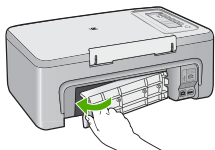

4. Paspauskite bet kokį valdymo skydelio mygtuką, kad tęstumėte esamą užduotį.

Priežastis: Popierius įstrigo produkte.

Informacija apie popierių

HP All-in-One sukurtas taip, kad gerai veiktų su daugeliu popieriaus rūšių. Išbandykite įvairių rūšių popierių prieš pirkdami didelį jo kiekį. Susiraskite popierių, kuris geriausiai tinka ir kurį nesunku įsigyti. Popierius HP Premium (HP aukščiausios kokybės) sukurtas taip, kad pasiektumėte geriausios kokybės rezultatų. Be to, paisykite šių patarimų:

- Nenaudokite pernelyg plono, glotnios tekstūros ir lengvai besitempiančio popieriaus. Jis gali būti prastai tiekiamas ir užstrigti.
- Fotografines laikmenas laikykite originaliose jų pakuotėse, sandariame plastikiniame maišelyje, ant lygaus paviršiaus, vėsioje, sausoje vietoje. Kai būsite pasirengę spausdinti, imkite tik tiek popieriaus, kiek sunaudosite iš karto. Kai baigsite spausdinti, nepanaudotą fotopopierių sudėkite atgal į plastikinį maišelį.
- Įvesties dėkle nepalikite nepanaudoto fotopopieriaus. Jis gali pradėti raitytis, todėl ant jo išspausdintų spausdinių kokybė gali būti prasta. Susiraitęs popierius gali ir užstrigti.
- Fotopopierių laikykite tik už kraštų. Dėl pirštų antspaudo ant fotopopieriaus gali suprastėti spausdinimo kokybė.
- Nenaudokite labai giles tekstūros popieriaus. Dėl to gali būti prastai spausdinami grafiniai elementai arba tekstas.
- Į įvesties dėklą nedėkite skirtingų rūšių ir dydžių popieriaus lapų; visas popierius įvesties dėkle turi būti to paties dydžio ir rūšies.
- Išspausdintas nuotraukas laikykite po stiklu arba albume, kad dėl didelės drėgmės neiškistų rašalas. Geriausiems rezultatams pasiekti naudokite fotopopierių „HP Premium Plus“ (HP aukščiausios kokybės pagerintas).

Spausdinimo kasečių trikčių diagnostika

Jei kyla problemų spausdinimo metu, jos gali būti susijusios su viena iš spausdinimo kasečių. Jei gavote pranešimą apie spausdinimo kasečių klaidas, išsamesnės informacijos apie jas rasite [Pranešimai apie spausdinimo kasetes](#).

Pamėginkite atlikti šiuos veiksmus:

- [Informacija apie spausdinimo kasetes](#)
- [Spausdinimo kasečių problemų sprendimai](#)
- [Pranešimų apie spausdinimo kasetės klaidas sprendimas](#)

Informacija apie spausdinimo kasetes

Kad pasiektumėte geriausių rezultatų, naudokite HP spausdinimo kasetes. Tolesni patarimai padės prižiūrėti HP spausdinimo kasetes ir užtikrinti nuolatinę spausdinimo kokybę.

- Visas nenaudojamas spausdinimo kasetes laikykite tik originaliose uždarytose pakuotėse.
- Spausdinimo kasetes laikykite kambario temperatūroje (15,6-26,6 °C arba 60-78 °F).
- Jeigu nuo spausdinimo kasetės nuplėšėte apsauginę juostelę, nebeklijuokite jos dar kartą. Vėl klijuodami plastikinę juostelę galite sugadinti spausdinimo kasetę. Nuplėšę plastikinę juostelę iš karto dėkite spausdinimo kasetę į produktą. Jeigu tai neįmanoma, laikykite ją spausdinimo kasetės saugiklyje arba oro nepraleidžiančiame plastikiniame dėkle.
- HP rekomenduoja neišimti spausdinimo kasečių iš produkto tol, kol turėsite pakaitinių spausdinimo kasečių, paruoštų įdėti į produktą.
- Išjunkite produktą, naudodami valdymo skydelį. Nereikėtų įrenginio išjungti, atjungiant maitinimo bloko arba iš produkto ištraukiant maitinimo laidą. Jeigu netinkamai išjungsime produktą, spausdinimo kasečių dėtuve nesugrįš į reikiamą padėtį ir spausdinimo kasetės gali uždziūti.
- Neatidarykite spausdinimo kasečių dangtelio, jeigu tai nėra būtina. Dėl oro poveikio trumpėja spausdinimo kasečių eksploatavimo laikas.



Pastaba Jei spausdintuvo kasečių dėtuovės dangtį atidarytą paliksite ilgiau, jis uždengs spausdinimo kasetes, kad apsaugotų nuo oro poveikio.

- Spausdinimo kasetes valykite tik tada, kai žymiai suprastės spausdinimo kokybė.



Patarimas Nenaudojus spausdinimo kasetės ilgesnį laiką, galima prastesnė spausdinimo kokybė.

- Nevalkite spausdinimo kasečių be reikalo. Dėl to eikvojamas rašalas ir trumpėja kasečių eksploatavimo trukmė.
- Su spausdinimo kasetėmis elkitės rūpestingai. Jas numetus, supurčius arba neatsargiai su jomis elgiantis įdėjimo metu gali atsirasti laikinų spausdinimo problemų. Jeigu tik įdėjus kasetę spausdinimo kokybė prasta, palikite spausdinimo kasetę pusei valandos.

Išsamesnės informacijos ieškokite:

[Spausdinimo kasečių trikčių diagnostika](#)

Spausdinimo kasečių problemų sprendimai

Daugelį problemų galima išspręsti, naudojant šias procedūras. Jei gavote pranešimą apie konkrečią spausdinimo kasečių klaidą, išsamesnės informacijos rasite [Pranešimai apie spausdinimo kasetes](#).

Spausdinimo kasečių trikčių nustatymas ir šalinimas

1. Pašalinkite ir įdėkite iš naujo spausdinimo kasetes.
Plačiau apie tai skaitykite [Spausdinimo kasečių keitimas](#).

-  **Pastaba** Patikrinkite, ar nuplėšta plastikinė juostelė. Jei plastikinė juostelė tebedengia rašalo purkštukus, atsargiai ją nuplėškite suėmę už rausvo galiuko.

2. Jei krito spausdinimo kokybė, patikrinkite apytikrius rašalo lygius.
Plačiau apie tai skaitykite [Rašalo lygio patikrinimas](#).
3. Atspausdinkite savitikros pranešimą ir peržiūrėkite bandomuosius spaudinius.
Plačiau apie tai skaitykite [Savitikros ataskaitos spausdinimas](#).
4. Nuvalykite spausdinimo kasetes:
 - Pirmiausiai bandykite nuvalyti spausdinimo kasetes, naudodami HP Photosmart programinę įrangą. Plačiau apie tai skaitykite [Spausdinimo kasečių valymas](#).

 - △ **Įspėjimas** Be reikalo atlikdami šią procedūrą veltui eikvojate rašalą ir trumpinate kasetės naudojimo trukmę.

 - Jei kasečių valymas, naudojant programinę įrangą, nepadėjo, bandykite nuvalyti spausdinimo kasetės kontaktus. Plačiau apie tai skaitykite [Spausdinimo kasečių kontaktų valymas](#).
5. Jei nepadėjo jokia iš išvardytų procedūrų, pakeiskite spausdinimo kasetes.
Plačiau apie tai skaitykite [Spausdinimo kasečių keitimas](#).

Pranešimų apie spausdinimo kasetės klaidas sprendimas

Įdėjus spausdinimo kasetę, viena arba abi spausdinimo kasetės būsenos lemputės gali pradėti mirksėti. Spausdintuvas nespausdins. Jūsų kompiuterio ekrane gali atsirasti vienas iš šių pranešimų:

Print Cartridge Problem (Spausdinimo kasetės problema)

Incorrect Print Cartridge(s) (Netinkama rašalo kasetė)

Incorrectly Installed Cartridge(s) (Neteisingai įdėta kasetė)

Print Cartridge(s) Missing (Nerandama spausdinimo kasetė)

Skaitykite šiuos skyrius iš eilės. Kai nustoja mirksėti spausdinimo kasetės lemputė, problema išspręsta.

 **Pastaba** Toliau aprašytose procedūrose „problemišką“ kasetę parodo mirksinti lemputė. Kairėje esanti lemputė mirksi, kai yra nesklandumų su trispalve spausdinimo kasete (kairėje), lemputė dešinėje mirksi, kai yra nesklandumų su juoda arba nuotraukų spausdinimo kasete (dešinėje), o abi lemputės mirksi, kai su abiem kasetėmis yra nesklandumų.

- [1 sprendimas: Pašalinkite ir įdėkite iš naujo spausdinimo kasetes](#)
- [2 sprendimas: Nuvalykite spausdinimo kasetės kontaktus](#)
- [3 sprendimas: Spausdinimas rašalo atsargos režimu](#)

1 sprendimas: Pašalinkite ir įdėkite iš naujo spausdinimo kasetes

Sprendimas: Spausdinimo kasetė gali neturėti elektrinio kontakto su spausdintuvu. Problemą galbūt išspręsite išimdami kasetę ir įdėdami iš naujo.

 **Pastaba** HP negali užtikrinti perdirbtų ar dar kartą užpildytų kasečių kokybės.

Spausdinimo kasečių tinkamumo tikrinimas ir jų įdėjimas

1. Patikrinkite, ar įjungtas produktas. Paspauskite mygtuką **Įjungimo**, jei jis nedega.
2. Atidarykite spausdinimo kasečių dėtuvės dangtį ir palaukite, kol spausdinimo kasečių dėtuvė liausis judėjusi ir nutils.
3. Problemą sukėlusios kasetės galą lengvai spustelėkite žemyn, kad galėtumėte ją ištraukti.
4. Ištraukite kasetę ir ją apžiūrėkite:

△ **Įspėjimas** Nelieskite varinių elektroninių kontaktų ar rašalo purkštukų.

- Patikrinkite, ar ant elektroninių kontaktų nėra nuosėdų.
- Įsitikinkite, kad visa rašalo purkštukų apsauginė juosta yra pašalinta.

△ **Įspėjimas** Nebandykite pašalinti varinės elektroninės juostos!

- Perskaitykite pasirinkimo numerį, esantį ant spausdinimo kasetės etiketės, ir įsitikinkite, kad ji yra tinkama jūsų spausdintuvui. Tinkamos spausdinimo yra nurodomos su produktu pateiktoje dokumentacijoje.

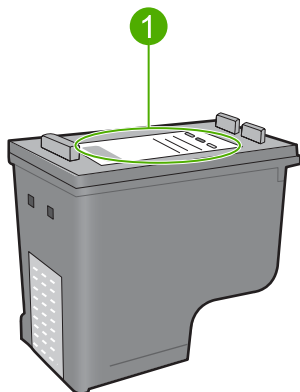

1 Pasirinkties numeris

- Jeigu spausdinimo kasetės parinkties numeris neteisingas, įdėkite naują spausdinimo kasetę. Daugiau informacijos ieškokite [Spausdinimo kasečių keitimas](#).
- Uždarykite spausdinimo kasečių dangtelį.
Jei tai neišsprendė problemos, bandykite kitą sprendimą.

2 sprendimas: Nuvalykite spausdinimo kasetės kontaktus

Sprendimas: Jeigu spausdinimo kasetės pasirinkimo numeris yra teisinga ir ankstesni sprendimai neišsprendė problemos, bandykite išvalyti spausdinimo kasetę. Daugiau informacijos ieškokite [Spausdinimo kasečių kontaktų valymas](#).

Jei spausdinimo kasetės būsenos lemputė išvalius kasetę ir toliau mirksi, pakeiskite spausdinimo kasetę. Daugiau informacijos ieškokite [Spausdinimo kasečių keitimas](#).

Jei tai neišsprendė problemos, bandykite kitą sprendimą.

3 sprendimas: Spausdinimas rašalo atsargos režimu

Sprendimas: Jeigu neturite kitos spausdinimo kasetės, vis dar galite spausdinti rašalo atsargos režimu. Pašalinkite problemą keliančią kasetę ir spausdinkite naudodami likusią kasetę.

Išsamesnės informacijos ieškokite:

[Rašalo atsargos spausdinimo režimas](#)

Spausdinimo kokybės problemų diagnostika ir šalinimas

Jei esate nepatenkinti spausdinimo kokybe, išmėginkite šitame skyriuje pateiktus sprendimus ir laikykitės šių nurodymų:

Kaip nustatyti ir šalinti spausdinimo kokybės triktis

1. Patikrinkite spausdinimo kasetes.

HP rekomenduoja naudoti originalias HP spausdinimo kasetes. Originalios HP spausdinimo kasetės sukurtos ir išbandytos su HP spausdintuvais, kad kaskart nesunkiai pasiektumėte puikių rezultatų.



Pastaba HP negali garantuoti ne HP pagamintų atsarginių dalių patikimumo ir kokybės. Spausdintuvo aptarnavimo ar taisymo garantija nesuteikiama, jeigu buvo naudojamos ne HP atsarginės medžiagos.

Jei esate įsitikinę, kad įsigijote originalią HP rašalo kasetę, apsilankykite:

www.hp.com/go/anticounterfeit

Plačiau apie tai skaitykite [Spausdinimo kasečių keitimas](#).

2. Patikrinkite rašalo lygį.

Jei įdėjote pakartotinai pripildytą ar perdirbtą spausdinimo kasetę ar kasetę, kuri buvo naudota kitame spausdintuve, rašalo kiekio indikatorius veiks netiksliai arba visai neveiks. Rodomas rašalo lygis yra tik apytikris. Kai spausdinimo kasečių rašalo lygis tikrai mažas, spaudiniai bus išblukę arba brūkšniuoti. Kol spausdinimo kokybė yra pakankama, rašalo kasečių keisti nebūtina. Rašalo lygio įspėjimai yra tam, kad galėtumėte planuoti.

Plačiau apie tai skaitykite [Rašalo lygio patikrinimas](#).

3. Įsitinkite, kad išjungėte produktą, paspausdami mygtuką **Įjungimo**.

△ **Įspėjimas** Nereikėtų įrenginio išjungti, atjungiant maitinimo bloką arba iš produkto ištraukiant maitinimo laidą. Jeigu netinkamai išjungsite produktą, spausdinimo kasečių dėtuovė nesugrįš į reikiamą padėtį ir spausdinimo kasetės gali uždžiūti.

4. Jei norite išgauti geriausią spausdinimo kokybę, HP rekomenduoja naudoti konkrečiai užduočiai specialiai pritaikytas HP popieriaus rūšis kartu su originaliu HP rašalu. HP popierius ir HP rašalas specialiai sukurti naudoti kartu, kad būtų užtikrinama aukšta spausdinimo kokybė.

5. Įsitinkite, kad įrenginio spausdinimo režimo ir popieriaus rūšies nuostatos yra tinkamai nustatytos.

Daugiau informacijos rasite [Popieriaus, skirto spausdinti, rūšies nustatymas](#) ir [Spausdinimo ir kopijavimo popieriaus pasirinkimas](#).

6. Jei spausdinimo kasetės yra originalios HP kasetės ir produktas nespausdina atsargos režimu, atspausdinkite savitikros pranešimą ir nustatykite, ar rašalo ištekliai tinkami.

Tereiks vieno popieriaus lapo ir visai nedaug rašalo.

Plačiau apie tai skaitykite [Savitikros ataskaitos spausdinimas](#).

7. Įvertinkite savitikros pranešimą.

Jei savitikros pranešimas rodo defektą, pabandykite atlikti šiuos veiksmus:

- Atlikite automatizuotą spausdinimo kasečių valymą. Plačiau apie tai skaitykite [Spausdinimo kasečių valymas](#).
- Jei spaudiniuose trūksta linijų, nuvalykite elektros kontaktus. Plačiau apie tai skaitykite [Spausdinimo kasečių kontaktų valymas](#).
- Pakeiskite spausdinimo kasetę. Plačiau apie tai skaitykite [Spausdinimo kasečių keitimas](#).

Plačiau apie tai skaitykite [Savitikros ataskaitos spausdinimas](#).

8. Jei savitikros pranešime defektų nerodoma, patikrinkite kitas galimas priežastis, pvz., vaizdo failą ar programinę įrangą.

Plačiau apie spausdinimo kasečių trikčių diagnostiką rasite apsilankę HP svetainėje www.hp.com/support.

Šiame skyriuje pateikiamos tokios temos:

- [Neteisingos, netikslios ar išsiliejusios spalvos](#)
- [Rašalas ne visai užpildo tekstą ir paveikslėlius](#)
- [Spausdinio be apvado apačioje matomas gulsčias ruožas](#)
- [Spaudiniuose matyti horizontalūs brūkšniai ar linijos](#)
- [Spaudiniai yra blankūs arba neryškių spalvų](#)
- [Spaudiniai atrodo išsilieję ar neryškūs](#)
- [Spaudiniuose yra vertikalių dryžių](#)
- [Spaudiniai yra iškreipti ar sukreivinti](#)
- [Rašalo dryžiai popieriaus blogojoje pusėje](#)
- [Iš įvesties dėklo neįtraukiamas popierius](#)
- [Nelygūs teksto kraštai](#)

Neteisingos, netikslios ar išsiliejusios spalvos

Jei jūsų spaudiniai turi vieną iš šių spausdinimo kokybės problemų, išbandykite šiame skyriuje pateikiamus sprendimus.

- Spalvos neatitinka jūsų lūkesčių.
Pavyzdžiui, vaizdo ar nuotraukos spalvos kompiuterio ekrane atrodo vienaip, o spaudiniuose - kitaip arba purpurinė spalva buvo pakeista žydra.
- Puslapyje spalvos susilieja arba atrodo lyg būtų suteptos. Kraštai yra nelygūs, nors turėtų būti aiškūs ir griežti.

Išbandykite šiuos sprendimus, jei jūsų spaudiniai atrodo netinkamai, yra netikslūs arba susilieję.

- [1 sprendimas: HP rekomenduoja naudoti autentiškas HP spausdinimo kasetes](#)
- [2 sprendimas: Patikrinkite popierių, esantį įvesties dėkle](#)
- [3 sprendimas: Patikrinkite popieriaus rūšį](#)
- [4 sprendimas: Patikrinkite, gal produktas veikia rašalo atsargos režimu](#)
- [5 sprendimas: Patikrinkite spausdinimo nuostatas](#)
- [6 sprendimas: Nuvalykite spausdinimo kasetes](#)

1 sprendimas: HP rekomenduoja naudoti autentiškas HP spausdinimo kasetes

Sprendimas: Įsitinkite, kad jūsų spausdinimo kasetės yra originalios HP kasetės. HP rekomenduoja naudoti originalias HP spausdinimo kasetes. Originalios HP spausdinimo kasetės sukurtos ir išbandytos su HP spausdintuvais, kad kaskart nesunkiai pasiektumėte puikių rezultatų.

 **Pastaba** HP negali garantuoti kokybės ir patikimumo eksploatacinių medžiagų, pagamintų ne HP. Garantija spausdintuvo aptarnavimui ar taisymui nesuteikiama, jeigu buvo naudojamos ne HP eksploatacinės medžiagos.

Jei esate įsitikinę, kad įsigijote originalią HP spausdinimo kasetę, apsilkankykite:

www.hp.com/go/anticounterfeit

Priežastis: Buvo naudotas ne HP rašalas.

Jei tai neišsprendė problemos, bandykite kitą sprendimą.

2 sprendimas: Patikrinkite popierių, esantį įvesties dėkle

Sprendimas: Įsitinkite, kad popierius yra įdėtas tinkamai ir kad jis nėra susiraukšlėjęs ar per storas.

- Popierių dėkite taip, kad popieriaus pusė, ant kurios bus spausdinama, būtų nukreipta žemyn. Pavyzdžiui, jeigu dedate blizgų fotopopierių, dėkite jį blizgia puse žemyn.
- Jeigu spausdinimo metu popierius pernelyg priartėja prie spausdinimo kasetės, jis gali būti išteptas rašalu. Taip gali atsitikti, kai popierius reljefiškas, susiglamžęs arba labai storas, pavyzdžiui, kaip pašto vokas. Įsitinkite, kad popierius įvesties dėkle yra tolygiai įdėtas ir neraukšlėtas.

Išsamesnės informacijos ieškokite:

- [Popieriaus įdėjimas](#)
- [Informacija apie popierių](#)

Priežastis: Popierius buvo įdėtas neteisingai arba jis buvo suglamžytas ar per storas.

Jei tai neišsprendė problemos, bandykite kitą sprendimą.

3 sprendimas: Patikrinkite popieriaus rūšį

Sprendimas: HP rekomenduoja naudoti popierių „HP Premium“ ar kitą produktui tinkamą popierių.

Būtinai patikrinkite, ar popierius, ant kurio spausdinate, nesuglamžytas. Kad gautumėte aukščiausios kokybės spausdintus vaizdus, naudokite HP „Premium Plus“ fotopopierių.

Fotografines laikmenas laikykite originaliose jų pakuotėse, sandariame plastikiniame maišelyje ant lygaus paviršiaus vėsioje sausoje vietoje. Kai būsite pasirengę spausdinti, imkite tik tiek popieriaus, kiek sunaudosite iš karto. Kai baigsite spausdinti,

nepanaudotą fotopopierių sudėkite atgal į plastikinį maišelį. Taip apsaugosite fotopopierių nuo raukšlėjimosi.



Pastaba Problemų su rašalo ištekliais nėra ir rašalo kasečių keisti nereikia.

Išsamesnės informacijos ieškokite:

- [Rekomenduojamas spausdinimo ir kopijavimo popierius](#)
- [Informacija apie popierių](#)

Priežastis: Į įvesties dėklą įdėtas netinkamos rūšies popierius.

Jei tai neišsprendė problemos, bandykite kitą sprendimą.

4 sprendimas: Patikrinkite, gal produktas veikia rašalo atsargos režimu

Sprendimas: Patikrinkite, gal produktas spausdina rašalo atsargos režimu tik su viena įdiegta spausdinimo kasete.

Jei produktas veikia rašalo atsargos režimu, teksto ir nuotraukų kokybė skirsis nuo tų, kurios spausdinamos naudojant visas spausdinimo kasetes.

Jeigu esate patenkinti spausdinimo kokybe, ir toliau spausdinkite rašalo atsargos režimu. Arba įdėkite trūkstamą spausdinimo kasetę.

Išsamesnės informacijos ieškokite:

- [Rašalo atsargos spausdinimo režimas](#)
- [Spausdinimo kasečių keitimas](#)

Priežastis: Nebuvo įdėta spausdinimo kasetė arba spausdintuvas spausdino rašalo atsargos režimu.

Jei tai neišsprendė problemos, bandykite kitą sprendimą.

5 sprendimas: Patikrinkite spausdinimo nuostatas

Sprendimas: Patikrinkite spausdinimo nuostatas.

- Patikrinkite spausdinimo nuostatas - ar spalvų nuostatos yra teisingos. Pavyzdžiui, patikrinkite, ar nėra nustatyta dokumentus spausdinti naudojant tik pilkų pustonų skalę. Arba patikrinkite išsamias spalvų nuostatas: sodrumą, ryškumą ar spalvos toną, ar jos nėra nustatytos taip, kad keistų spalvas.
- Patikrinkite, ar spausdinimo kokybės nuostata atitinka produkte esančio popieriaus rūšį. Jei spalvos liejasi, gali tekti parinkti žemesnės spausdinimo kokybės nuostata. Arba pasirinkite aukštesnės spausdinimo kokybės nuostata, jei spausdinate aukštos kokybės nuotrauką, ir įsitikinkite, kad įvesties dėkle yra popieriaus, pvz., HP „Premium“ fotopopieriaus.



Pastaba Kai kurių kompiuterių ekranuose spalvos gali atrodyti kitaip nei popieriuje. Šiuo atveju nėra produkto, spausdinimo nuostatų ar spausdinimo kasečių problemų. Tolesnė trikčių diagnostika ir šalinimas nėra reikalingi.

Išsamesnės informacijos ieškokite:

- [Spausdinimo spartos ar kokybės keitimas](#)
- [Spausdinimo ir kopijavimo popieriaus pasirinkimas](#)

Priežastis: Buvo nustatytos neteisingos spausdinimo nuostatos.

Jei tai neišsprendė problemos, bandykite kitą sprendimą.

6 sprendimas: Nuvalykite spausdinimo kasetes

Sprendimas: Kad įsitikintumėte, ar dėl spausdinimo kasečių kyla problemų, išspausdinkite savitikros ataskaitą. Jei problema matyti iš savitikros ataskaitos, išvalykite spausdinimo kasetes. Jei problemos išspręsti nepavyko, spausdinimo kasetes gali tekti keisti.

Išsamesnės informacijos apie spausdinimo kasetes ieškokite sk. [Spausdinimo kasečių trikčių diagnostika](#).

Priežastis: Būtina išvalyti spausdinimo kasetes.

Rašalas ne visai užpildo tekstą ir paveikslėlius

Išbandykite šiuos sprendimus, jei rašalas ne iki galo užpildo tekstą ar vaizdą ir kai kurios dalys yra tuščios ar jų trūksta.

- [1 sprendimas: HP rekomenduoja naudoti autentiškas HP spausdinimo kasetes](#)
- [2 sprendimas: Patikrinkite spausdinimo nuostatas](#)
- [3 sprendimas: Patikrinkite popieriaus rūšį](#)
- [4 sprendimas: Nuvalykite spausdinimo kasetes](#)

1 sprendimas: HP rekomenduoja naudoti autentiškas HP spausdinimo kasetes

Sprendimas: Įsitinkite, kad jūsų spausdinimo kasetės yra originalios HP kasetės.

HP rekomenduoja naudoti originalias HP spausdinimo kasetes. Originalios HP spausdinimo kasetės sukurtos ir išbandytos su HP spausdintuvais, kad kaskart nesunkiai pasiektumėte puikių rezultatų.

 **Pastaba** HP negali garantuoti kokybės ir patikimumo eksploatacinių medžiagų, pagamintų ne HP. Garantija spausdintuvo aptarnavimui ar taisymui nesuteikiama, jeigu buvo naudojamos ne HP eksploatacinės medžiagos.

Jei esate įsitikinę, kad įsigijote originalią HP spausdinimo kasetę, apsilankykite:

www.hp.com/go/anticounterfeit

Priežastis: Buvo naudotas ne HP rašalas.

Jei tai neišsprendė problemos, bandykite kitą sprendimą.

2 sprendimas: Patikrinkite spausdinimo nuostatas

Sprendimas: Patikrinkite spausdinimo nuostatas.

- Patikrinkite popieriaus rūšies nuostatą, kad ji atitiktų į įvesties dėklą įdėto popieriaus rūšį.
- Patikrinkite kokybės nuostatą. Kad būtų padidintas spausdinti naudojamo rašalo kiekis, taikykite aukštesnę kokybės nuostatą.

Išsamesnės informacijos ieškokite:

- [Popieriaus, skirto spausdinti, rūšies nustatymas](#)
- [Spausdinimo spartos ar kokybės keitimas](#)
- [Spausdinimas naudojant Maximum dpi \(didžiausią dpi\)](#)
- [Kopijavimo spartos keitimas](#)

Priežastis: Popieriaus rūšies ar spausdinimo kokybės nuostatos buvo netinkamos. Jei tai neišsprendė problemos, bandykite kitą sprendimą.

3 sprendimas: Patikrinkite popieriaus rūšį

Sprendimas: HP rekomenduoja naudoti popierių „HP Premium“ ar kitą produktui tinkamą popierių.

Būtinai patikrinkite, ar popierius, ant kurio spausdinate, nesuglamžytas. Kad gautumėte aukščiausios kokybės spausdintus vaizdus, naudokite HP „Premium Plus“ fotopopierių.

Fotografines laikmenas laikykite originaliose jų pakuotėse, sandariame plastikiniame maišelyje ant lygaus paviršiaus vėsioje sausoje vietoje. Kai būsite pasirengę spausdinti, imkite tik tiek popieriaus, kiek sunaudosite iš karto. Kai baigsite spausdinti, nepanaudotą fotopopierių sudėkite atgal į plastikinį maišelį. Taip apsaugosite fotopopierių nuo raukšlėjimosi.

 **Pastaba** Problemų su rašalo ištekliais nėra ir rašalo kasečių keisti nereikia.

Išsamesnės informacijos ieškokite:

- [Rekomenduojamas spausdinimo ir kopijavimo popierius](#)
- [Informacija apie popierių](#)

Priežastis: Į įvesties dėklą įdėtas netinkamos rūšies popierius.

Jei tai neišsprendė problemos, bandykite kitą sprendimą.

4 sprendimas: Nuvalykite spausdinimo kasetes

Sprendimas: Kad įsitikintumėte, ar dėl spausdinimo kasečių kyla problemų, išspausdinkite savitiktros ataskaitą. Jei problema matyti iš savitiktros ataskaitos, išvalykite spausdinimo kasetes. Jei problemos išspręsti nepavyko, spausdinimo kasetes gali tekti keisti.

Išsamesnės informacijos apie spausdinimo kasetes ieškokite sk. [Spausdinimo kasečių trikčių diagnostika](#).

Priežastis: Būtina išvalyti spausdinimo kasetes.

Spaudinio be apvado apačioje matomas gulsčias ruožas

Išbandykite šiuos sprendimus, jei jūsų spaudinio be apvado apačioje matomas išblukęs ruožas ar linija.

 **Pastaba** Problemų su rašalo ištekliais nėra ir rašalo kasečių keisti nereikia.

- [1 sprendimas: Patikrinkite popieriaus rūšį](#)
- [2 sprendimas: Patikrinkite spausdinimo kokybės nuostata](#)
- [3 sprendimas: Pasukite vaizdą](#)

1 sprendimas: Patikrinkite popieriaus rūšį

Sprendimas: HP rekomenduoja naudoti popierių „HP Premium“ ar kitą produktui tinkamą popierių.

Būtinai patikrinkite, ar popierius, ant kurio spausdinate, nesuglamžytas. Kad gautumėte aukščiausios kokybės spausdintus vaizdus, naudokite HP „Premium Plus“ fotopopierių.

Fotografines laikmenas laikykite originaliose jų pakuotėse, sandariame plastikiniame maišelyje ant lygaus paviršiaus vėsioje sausoje vietoje. Kai būsite pasirengę spausdinti, imkite tik tiek popieriaus, kiek sunaudosite iš karto. Kai baigsite spausdinti, nepanaudotą fotopopierių sudėkite atgal į plastikinį maišelį. Taip apsaugosite fotopopierių nuo raukšlėjimosi.

 **Pastaba** Problemų su rašalo ištekliais nėra ir rašalo kasečių keisti nereikia.

Išsamesnės informacijos ieškokite:

- [Rekomenduojamas spausdinimo ir kopijavimo popierius](#)
- [Informacija apie popierių](#)

Priežastis: Į įvesties dėklą įdėtas netinkamos rūšies popierius.

Jei tai neišsprendė problemos, bandykite kitą sprendimą.

2 sprendimas: Patikrinkite spausdinimo kokybės nuostata

Sprendimas: Patikrinkite kokybės nuostata. Kad būtų padidintas spausdinti naudojamo rašalo kiekis, taikykite aukštesnę kokybės nuostata.

 **Pastaba** Jei norite aukščiausios dpi skyros, skirtuke **Advanced** (plačiau) esančiame atsidarantiame sąrašo **Maximum dpi** (didžiausia dpi) pažymėkite **Enabled** (įgalinta). Plačiau apie tai skaitykite [Spausdinimas naudojant Maximum dpi \(didžiausią dpi\)](#).

Išsamesnės informacijos ieškokite:

- [Spausdinimo spartos ar kokybės keitimas](#)
- [Spausdinimas naudojant Maximum dpi \(didžiausią dpi\)](#)
- [Kopijavimo spartos keitimas](#)

Priežastis: Nustatyta per žema spausdinimo kokybė.
Jei tai neišsprendė problemos, bandykite kitą sprendimą.

3 sprendimas: Pasukite vaizdą

Sprendimas: Jei problema išlieka, naudodami kartu su produktu įdiegtą programinę įrangą arba kitą taikomąją programą, pasukite vaizdą 180 laipsnių kampu, kad vaizdo melsvo, pilko ar rudo atspalvio zona nebūtų puslapio apačioje.

Išsamesnės informacijos ieškokite:

[Lapo padėties pakeitimas](#)

Priežastis: Nuotraukoje yra melsvų, pilkų arba rudų atspalvių, kurie yra spausdinami netoli puslapio apačios.

Spaudiniuose matyti horizontalūs brūkšniai ar linijos

Išbandykite šiuos sprendimus, jei jūsų spaudiniuose išilgai puslapio matomos linijos, dryžiai ar žymės.

- [1 sprendimas: Įsitinkinkite, kad popierius yra įdėtas tinkamai](#)
- [2 sprendimas: Patikrinkite spausdinimo kokybės nuostatą](#)
- [3 sprendimas: Jei spausdinimo kasetė buvo numesta, palaukite, kol ji bus tinkama naudoti](#)
- [4 sprendimas: Nuvalykite spausdinimo kasetės purkštukus](#)
- [5 sprendimas: Nuvalykite spausdinimo kasetes](#)

1 sprendimas: Įsitinkinkite, kad popierius yra įdėtas tinkamai

Sprendimas: Patikrinkite, ar popierius teisingai įdėtas.

Išsamesnės informacijos ieškokite:

[Viso dydžio popieriaus įdėjimas](#)

Priežastis: Popierius nebuvo įdėtas ar tiekiamas tinkamai.

Jei tai neišsprendė problemos, bandykite kitą sprendimą.

2 sprendimas: Patikrinkite spausdinimo kokybės nuostatą

Sprendimas: Patikrinkite kokybės nuostatą. Kad būtų padidintas spausdinti naudojamo rašalo kiekis, taikykite aukštesnę kokybės nuostatą.



Pastaba Jei norite aukščiausios dpi skyros, skirtuke **Advanced** (plačiau) esančiame atsidarančiame sąrašo **Maximum dpi** (didžiausia dpi) pažymėkite **Enabled** (įgalinta). Plačiau apie tai skaitykite [Spausdinimas naudojant Maximum dpi \(didžiausią dpi\)](#).

Išsamesnės informacijos ieškokite:

- [Spausdinimo spartos ar kokybės keitimas](#)
- [Spausdinimas naudojant Maximum dpi \(didžiausią dpi\)](#)
- [Kopijavimo spartos keitimas](#)

Priežastis: Nustatyta per žema spausdinimo kokybė.

Jei tai neišsprendė problemos, bandykite kitą sprendimą.

3 sprendimas: Jei spausdinimo kasetė buvo numesta, palaukite, kol ji bus tinkama naudoti

Sprendimas: Palaukite 30 minučių, kol spausdinimo kasetė vėl bus tinkama naudoti.

Priežastis: Trijų spalvų arba nuotraukų spausdinimo kasetė įdėjimo metu buvo supurtyta arba su ja elgtasi neatsargiai.

Jei tai neišsprendė problemos, bandykite kitą sprendimą.

4 sprendimas: Nuvalykite spausdinimo kasetės purkštukus

Sprendimas: Patikrinkite spausdinimo kasetes. Jei atrodo, kad apie rašalo purkštukus yra apnašų arba dulkių, nuvalykite spausdinimo kasetės rašalo purkštukų sritį.

Išsamesnės informacijos ieškokite:

[Srities apie rašalo purkštukus valymas](#)

Priežastis: Reikėjo išvalyti spausdinimo kasetės purkštukus.

Jei tai neišsprendė problemos, bandykite kitą sprendimą.

5 sprendimas: Nuvalykite spausdinimo kasetes

Sprendimas: Patikrinkite, kiek spausdinimo kasetėse likę rašalo.

 **Pastaba** Rašalo lygio įspėjimai ir indikatoriai suteikia numanomą informaciją tik įspėjimo tikslais. Kai pasirodo pranešimas apie žemą rašalo lygį, pasirūpinkite atsargine kasete, kad išvengtumėte svarbių spausdinimo darbų atidėjimo. Neprivalote keisti spausdinimo kasetės, jei jus tenkina spausdinimo kokybė.

Jeigu spausdinimo kasetėse yra rašalo, bet problemos išspręsti nepavyko, išspausdinkite savitiktros ataskaitą ir išsiaiškinkite, ar problema kilo dėl spausdinimo kasečių. Jei savitiktros ataskaita rodo, kad yra problema, išvalykite spausdinimo kasetes. Jei problemos išspręsti nepavyko, spausdinimo kasetes gali tekti keisti.

Išsamesnės informacijos ieškokite:

- [Spausdinimo kasečių trikčių diagnostika](#)
- [Savitiktros ataskaitos spausdinimas](#)

Priežastis: Reikėjo išvalyti spausdinimo kasetes arba buvo nepakankamai rašalo.

Spaudiniai yra blankūs arba neryškių spalvų

Išbandykite šiuos sprendimus, jei jūsų spaudinių spalvos nėra tokios šviesios ir ryškios, kaip tikėjotės.

- [1 sprendimas: Patikrinkite spausdinimo nuostatas](#)
- [2 sprendimas: Patikrinkite popieriaus rūšį](#)
- [3 sprendimas: Jei darote kopiją, padėkite apsauginį lapą ant stiklo](#)
- [4 sprendimas: Nuvalykite stiklą](#)
- [5 sprendimas: Nuvalykite spausdinimo kasetes](#)

1 sprendimas: Patikrinkite spausdinimo nuostatas

Sprendimas: Patikrinkite spausdinimo nuostatas.

- Patikrinkite popieriaus rūšies nuostatą, kad ji atitiktų į įvesties dėklą įdėto popieriaus rūšį.
- Patikrinkite kokybės nuostatą. Kad būtų padidintas spausdinti naudojamo rašalo kiekis, taikykite aukštesnę kokybės nuostatą.

Išsamesnės informacijos ieškokite:

- [Popieriaus, skirto spausdinti, rūšies nustatymas](#)
- [Spausdinimo spartos ar kokybės keitimas](#)
- [Spausdinimas naudojant Maximum dpi \(didžiausią dpi\)](#)
- [Kopijavimo spartos keitimas](#)

Priežastis: Popieriaus rūšies ar spausdinimo kokybės nuostatos buvo netinkamos. Jei tai neišsprendė problemos, bandykite kitą sprendimą.

2 sprendimas: Patikrinkite popieriaus rūšį

Sprendimas: HP rekomenduoja naudoti popierių „HP Premium“ ar kitą produktui tinkamą popierių.

Būtinai patikrinkite, ar popierius, ant kurio spausdinate, nesuglamžytas. Kad gautumėte aukščiausios kokybės spausdintus vaizdus, naudokite HP „Premium Plus“ fotopopierių.

Fotografines laikmenas laikykite originaliose jų pakuotėse, sandariame plastikiniame maišelyje ant lygaus paviršiaus vėsioje sausoje vietoje. Kai būsite pasirengę spausdinti, imkite tik tiek popieriaus, kiek sunaudosite iš karto. Kai baigsite spausdinti, nepanaudotą fotopopierių sudėkite atgal į plastikinį maišelį. Taip apsaugosite fotopopierių nuo raukšlėjimosi.



Pastaba Problemų su rašalo ištekliais nėra ir rašalo kasečių keisti nereikia.

Išsamesnės informacijos ieškokite:

- [Rekomenduojamas spausdinimo ir kopijavimo popierius](#)
- [Informacija apie popierių](#)

Priežastis: Įvesties dėklą įdėtas netinkamos rūšies popierius.

Jei tai neišsprendė problemos, bandykite kitą sprendimą.

3 sprendimas: Jei darote kopiją, padėkite apsauginį lapą ant stiklo

Sprendimas: Jei darote kopiją, bandykite ant stiklo padėti vieną ar kelis skaidraus plastiko lapus, o ant jų dėkite originalą spausdinamąja puse žemyn.

Priežastis: Originalo kokybė buvo žema.

Jei tai neišsprendė problemos, bandykite kitą sprendimą.

4 sprendimas: Nuvalykite stiklą

Sprendimas: Nuvalykite stiklą ir dangtelio pagrindą.

Išsamesnės informacijos ieškokite:

- [Vidinės dangčio pusės valymas](#)
- [Stiklo valymas](#)

Priežastis: Ant stiklo arba dokumentų dėklo galinės pusės gali būti nuosėdų; dėl to gali būti prasta kopijos kokybė ir ilgesnis apdorojimas.

Jei tai neišsprendė problemos, bandykite kitą sprendimą.

5 sprendimas: Nuvalykite spausdinimo kasetes

Sprendimas: Patikrinkite, kiek spausdinimo kasetėse likę rašalo.

 **Pastaba** Rašalo lygio įspėjimai ir indikatoriai suteikia numanomą informaciją tik įspėjimo tikslais. Kai pasirodo pranešimas apie žemą rašalo lygį, pasirūpinkite atsargine kasete, kad išvengtumėte svarbių spausdinimo darbų atidėjimo. Neprivalote keisti spausdinimo kasetės, jei jus tenkina spausdinimo kokybė.

Jeigu spausdinimo kasetėse yra rašalo, bet problemos išspręsti nepavyko, išspausdinkite savitikros ataskaitą ir išsiaiškinkite, ar problema kilo dėl spausdinimo kasečių. Jei savitikros ataskaita rodo, kad yra problema, išvalykite spausdinimo kasetes. Jei problemos išspręsti nepavyko, spausdinimo kasetes gali tekti keisti.

Išsamesnės informacijos ieškokite:

- [Spausdinimo kasečių trikčių diagnostika](#)
- [Savitikros ataskaitos spausdinimas](#)

Priežastis: Reikėjo išvalyti spausdinimo kasetes arba buvo nepakankamai rašalo.

Spaudiniai atrodo išsilieję ar neryškūs

Bandykite šiuos sprendimus, jei spaudiniai yra išsilieję ar neryškūs.

 **Pastaba** Problemų su rašalo ištekliais nėra ir rašalo kasečių keisti nereikia.

 **Patarimas** Po šio skyriaus sprendimų peržiūros galite aplankyti HP techninės pagalbos tarnybos tinklalapį ir paieškoti papildomos trikčių diagnostikos ir šalinimo informacijos. Jei reikia daugiau informacijos, aplankykite: www.hp.com/support.

- [1 sprendimas: Patikrinkite spausdinimo nuostatas](#)
- [2 sprendimas: Patikrinkite vaizdo skyrą](#)

1 sprendimas: Patikrinkite spausdinimo nuostatas

Sprendimas: Patikrinkite spausdinimo nuostatas.

- Patikrinkite popieriaus rūšies nuostatą, kad ji atitiktų į įvesties dėklą įdėto popieriaus rūšį.
- Patikrinkite kokybės nuostatą. Kad būtų padidintas spausdinti naudojamo rašalo kiekis, taikykite aukštesnę kokybės nuostatą.

Išsamesnės informacijos ieškokite:

- [Popieriaus, skirto spausdinti, rūšies nustatymas](#)
- [Spausdinimo spartos ar kokybės keitimas](#)
- [Spausdinimas naudojant Maximum dpi \(didžiausią dpi\)](#)
- [Kopijavimo spartos keitimas](#)

Priežastis: Popieriaus rūšies ar spausdinimo kokybės nuostatos buvo netinkamos. Jei tai neišsprendė problemos, bandykite kitą sprendimą.

2 sprendimas: Patikrinkite vaizdo skyrą

Sprendimas: Patikrinkite vaizdo skyrą. Jei spausdinate nuotraukas ar vaizdus, o skyra yra per maža, spaudiniai atrodys migloti ar neryškūs.

Jei pakeisite skaitmeninės nuotraukos ar rastrinio grafikos vaizdo dydį, spaudiniuose jie gali atrodyti migloti ar neryškūs.

Priežastis: Vaizdo skyra buvo per maža.

Spaudiniuose yra vertikalių dryžių

Skaitykite šį skyrių, jei jūsų spaudiniuose yra išilginių arba pasikartojančių linijų, dryžių arba žymių.

 **Pastaba** Problemų su rašalo ištekliais nėra ir rašalo kasečių keisti nereikia.

Sprendimas: HP rekomenduoja naudoti popierių „HP Premium“ ar kitą produktui tinkamą popierių.

Būtinai patikrinkite, ar popierius, ant kurio spausdinate, nesuglamžytas. Kad gautumėte aukščiausios kokybės spausdintus vaizdus, naudokite HP „Premium Plus“ fotopopierių.

Fotografines laikmenas laikykite originaliose jų pakuotėse, sandariame plastikiniame maišelyje ant lygaus paviršiaus vėsioje sausoje vietoje. Kai būsite pasirengę spausdinti, imkite tik tiek popieriaus, kiek sunaudosite iš karto. Kai baigsite spausdinti,

nepanaudotą fotopopierių sudėkite atgal į plastikinį maišelį. Taip apsaugosite fotopopierių nuo raukšlėjimosi.

 **Pastaba** Problemų su rašalo ištekliais nėra ir rašalo kasečių keisti nereikia.

Išsamesnės informacijos ieškokite:

- [Rekomenduojamas spausdinimo ir kopijavimo popierius](#)
- [Informacija apie popierių](#)

Priežastis: Į įvesties dėklą įdėtas netinkamos rūšies popierius.

Spaudiniai yra iškreipti ar sukreivinti

Išbandykite šiuos sprendimus, jei jūsų spaudiniai spausdinami ne tiesiai.

- [1 sprendimas: Įsitikinkite, kad popierius yra įdėtas tinkamai](#)
- [2 sprendimas: Įsitikinkite, kad įdėtas tik vienos rūšies popierius](#)
- [3 sprendimas: Patikrinkite užpakalinį dangtį](#)

1 sprendimas: Įsitikinkite, kad popierius yra įdėtas tinkamai

Sprendimas: Patikrinkite, ar popierius teisingai įdėtas.

Išsamesnės informacijos ieškokite:

[Viso dydžio popieriaus įdėjimas](#)

Priežastis: Popierius nebuvo įdėtas ar tiekiamas tinkamai.

Jei tai neišsprendė problemos, bandykite kitą sprendimą.

2 sprendimas: Įsitikinkite, kad įdėtas tik vienos rūšies popierius

Sprendimas: Vienu metu dėkite tik vienos rūšies popierių.

Priežastis: Įvesties dėkle įdėtas ne vienos rūšies popierius.

Jei tai neišsprendė problemos, bandykite kitą sprendimą.

3 sprendimas: Patikrinkite užpakalinį dangtį

Sprendimas: Įsitikinkite, kad galinės prieigos dangtis yra saugiai įtaisytas.

Priežastis: Užpakalinis dangtis nebuvo saugiai įtaisytas.

Rašalo dryžiai popieriaus blogojoje pusėje

Išbandykite šiuos sprendimus, jei jūsų spaudinio blogojoje pusėje yra rašalo dėmių.

- [1 sprendimas: Išspausdinkite puslapį ant paprasto popieriaus](#)
- [2 sprendimas: Palaukite, kol rašalas išdžiūns](#)

1 sprendimas: Išspausdinkite puslapį ant paprasto popieriaus

Sprendimas: Spausdinkite vieną ar keletą puslapių ant paprasto popieriaus, kad būtų sugertas produkto viduje išsiliejęs rašalas.

Kaip pašalinti išsiliejusį rašalą, naudojant paprastą popierių

1. Į pagrindinį dėklą įdėkite kelis paprasto popieriaus lapus.
2. Palaukite penkias minutes.
3. Spausdinkite dokumentą, kuriame nėra arba yra labai mažai teksto.
4. Patikrinkite, ar blogojoje popieriaus pusėje yra rašalo dėmių. Jei rašalo vis dar yra, bandykite spausdinti dar vieną paprasto popieriaus puslapį.

Priežastis: Produkto viduje susikaupė rašalas, toje vietoje, kurią spausdinant liečia popieriaus blogoji pusė.

Jei tai neišsprendė problemos, bandykite kitą sprendimą.

2 sprendimas: Palaukite, kol rašalas išdžiūs

Sprendimas: Palaukite mažiausiai trisdešimt minučių, kol produkto viduje esantis rašalas išdžiūs, ir bandykite atlikti spausdinimo užduotį dar kartą.

Priežastis: Produkto viduje išsiliejusiam rašalui reikėjo išdžiūti.

Iš įvesties dėklo neįtraukiamas popierius

Sprendimas:

Atlikite vieną iš šių veiksmų:

- Jei produkte baigėsi popierius arba liko tik keli lapai, į įvesties dėklą įdėkite popieriaus.
- Jei įvesties dėkle yra popieriaus:
 - Iš įvesties dėklo išimkite popierių ir įsitikinkite, kad visas įvesties dėkle esantis popierius yra tos pačios rūšies ir dydžio.
 - Pašalinkite įplyšusį, dulkėtą, susiraukšlėjusį ar sulenktą popierių. Jei popierius yra banguotas, sutvarkykite jį atsargiai lenkdami jį priešinga bangoms kryptimi arba pakeiskite popierių.
 - Išlygiuokite popierių ant lygaus paviršiaus, kad sulygiuotumėte kraštus.
 - Įsitikinkite, kad popieriaus krūvelėje yra nuo 10 iki 25 popieriaus lapų.
 - Į įvesties dėklą įdėkite popierių.

Jei norite tęsti, vykdykite ekrane esančius nurodymus.

Priežastis: Įvesties dėkle nepakanka popieriaus.

Nelygūs teksto kraštai

Išbandykite šiuos sprendimus, jei jūsų spaudiniai nėra aiškūs arba kraštai yra nelygūs.

 **Pastaba** Problemų su rašalo ištekliais nėra ir rašalo kasečių keisti nereikia.

Sprendimas: Jeigu norite būti tikri, kad produktas tikrai spausdins lygiu šriftu, naudokite „TrueType“ arba „OpenType“ šriftus. Rinkdamiesi šriftą ieškokite „TrueType“ arba „OpenType“ piktogramos.

Kai kurios programos siūlo pasirinktinį šriftą, kurio kraštai jį padidinus arba spausdinant būna nelygūs. Jeigu naudosite taškinės grafikos tekstą, jo kraštai jį padidinus arba spausdinant taip pat gali būti nelygūs.

Priežastis: Šriftas yra pasirinktinio dydžio.

Spausdinimo trikčių diagnostika ir šalinimas

Šiuo skyriumi naudokitės tokioms spausdinimo problemoms spręsti:

- [Netinkamai spausdinama ant vokų](#)
- [Netikėti spausdinimo be apvado rezultatai](#)
- [Produktas nereaguoja](#)
- [Produktas spausdina beprasmius simbolius](#)
- [Nieko nevyksta bandant spausdinti](#)
- [Dokumento puslapiai pasirodo netinkama tvarka](#)
- [Paraštės spausdinamos ne taip, kaip reikėtų](#)
- [Puslapio pakraščiuose nukerpamas tekstas arba vaizdas](#)
- [Buvo išspausdintas tuščias popieriaus lapas](#)
- [Spausdinant nuotrauką, HP All-in-One viduje purškiamas rašalas](#)

Netinkamai spausdinama ant vokų

Bandykite šiuos sprendimus, kad išspręstumėte problemą. Sprendimai pateikiami pradedant labiausiai tikėtiniu sprendimu. Jeigu pirmas sprendimas neišsprendžia problemos, bandykite likusius sprendimus, kol išspręsite problemą.

- [1 sprendimas: Į įvesties dėklą įdėkite vokus iš naujo](#)
- [2 sprendimas: Dėkite kitos rūšies vokus](#)

1 sprendimas: Į įvesties dėklą įdėkite vokus iš naujo

Sprendimas: Išimkite iš įvesties dėklo visą ten esantį popierių. Įdėkite vokų pluoštą į įvesties dėklą: vokų užlankstos turi būtų nukreipti į viršų ir į kairę pusę.

 **Pastaba** Siekdami išvengti popieriaus strigčių, sukiškite vokų atlasus į jų vidų.

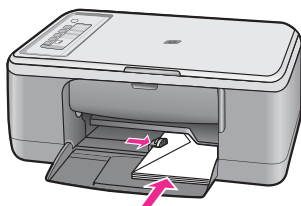

Priežastis: Netinkamai įdėtas vokų pluoštas.

Jei tai neišsprendė problemos, bandykite kitą sprendimą.

2 sprendimas: Dėkite kitos rūšies vokus

Sprendimas: Nenaudokite vokų, pagamintų iš blizgaus popieriaus ar puoštų reljefiniais ornamentais, taip pat vokų su sąsagėlėmis ar langeliais.

Priežastis: Įdėti netinkamos rūšies vokai.

Netikėti spausdinimo be apvado rezultatai

Bandykite šiuos sprendimus, kad išspręstumėte problemą. Sprendimai pateikiame pradedant labiausiai tikėtiniu sprendimu. Jeigu pirmas sprendimas neišsprendžia problemos, bandykite likusius sprendimus, kol išspręsite problemą.

- [1 sprendimas: Spausdinkite naudodami HP Photosmart programinę įrangą](#)
- [2 sprendimas: Naudokite tinkamas laikmenas](#)

1 sprendimas: Spausdinkite naudodami HP Photosmart programinę įrangą

Sprendimas: Bandykite spausdinti vaizdą iš nuotraukų tvarkymo programos, kurią gavote su produktu.

Priežastis: Spausdinant vaizdą be apvado ne iš HP programos gaunami netikėti rezultatai.

Jei tai neišsprendė problemos, bandykite kitą sprendimą.

2 sprendimas: Naudokite tinkamas laikmenas

Sprendimas: Jei norite spausdinti nuotraukas be paraščių, naudokite 10 x 15 cm HP Premium Plus Photo Papers popierių su nuplėšiamu skirtuku. Nuplėšus skirtuką, išspausdintas vaizdas be paraščių užima visą lapą - nuo krašto iki krašto.

Išsamesnės informacijos ieškokite:

[Vaizdo be apvado spausdinimas](#)

Priežastis: Netinkamo popieriaus naudojimas.

Produktas nereaguoja

Bandykite šiuos sprendimus, kad išspręstumėte problemą. Sprendimai pateikiame pradedant labiausiai tikėtiniu sprendimu. Jeigu pirmas sprendimas neišsprendžia problemos, bandykite likusius sprendimus, kol išspręsite problemą.

- [1 sprendimas: Palaukite, kol produktas baigs vykdyti kitas užduotis](#)
- [2 sprendimas: Patikrinkite, ar nejstrigo popierius](#)
- [3 sprendimas: Įvesties dėklą įdėkite daugiau popieriaus](#)
- [4 sprendimas: Patikrinkite, ar nejstrigo spausdinimo kasetė](#)

- [5 sprendimas: Patikrinkite kabelio jungtis produkte](#)
- [6 sprendimas: Įsitikinkite, kad produktas yra įjungtas.](#)
- [7 sprendimas: Paleiskite produktą iš naujo](#)
- [8 sprendimas: Patikrinkite spausdintuvo tvarkyklės būseną](#)
- [9 sprendimas: Patikrinkite, ar spausdinimo eilėje nėra atšauktų užduočių](#)

1 sprendimas: Palaukite, kol produktas baigs vykdyti kitas užduotis

Sprendimas: Jei produktas atlieka kitą užduotį, pvz., kopijuoja arba nuskaito, jūsų spausdinimo užduotis bus atliekama, kai produktas baigs dabartinę užduotį.

Kai kuriems dokumentams išspausdinti reikia daug laiko. Jei po kelių minučių nuo spausdinimo užduoties pasiuntimo į produktą nieko nespausdinama, pasižiūrėkite į kompiuterio ekraną - gal yra kokių nors pranešimų.

Priežastis: Produktas atlieka kitą užduotį.

Jei tai neišsprendė problemos, bandykite kitą sprendimą.

2 sprendimas: Patikrinkite, ar neįstrigo popierius

Sprendimas: Pašalinkite popieriaus strigtį.

Išsamesnės informacijos ieškokite:

[Užstrigusio popieriaus išėmimas](#)

Priežastis: Produkte įstrigo popieriaus lapas.

Jei tai neišsprendė problemos, bandykite kitą sprendimą.

3 sprendimas: Į įvesties dėklą įdėkite daugiau popieriaus

Sprendimas: Į įvesties dėklą įdėkite popieriaus.

Išsamesnės informacijos ieškokite:

[Viso dydžio popieriaus įdėjimas](#)

Priežastis: Produkte neliko popieriaus.

Jei tai neišsprendė problemos, bandykite kitą sprendimą.

4 sprendimas: Patikrinkite, ar neįstrigo spausdinimo kasetė

Sprendimas: Išjunkite produktą, atidarykite spausdinimo kasečių dėtuves dangtį ir pašalinkite visus objektus, trukdančius spausdinimo kasečių dėtuvei (taip pat bet kokias pakavimo medžiagas), ir vėl įjunkite produktą.

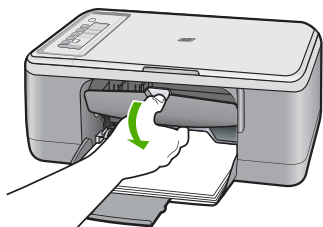

Išsamesnės informacijos ieškokite:

[Įstrigo spausdinimo kasečių dėtuve](#)

Priežastis: Sustojo spausdinimo kasečių dėtuve.

Jei tai neišsprendė problemos, bandykite kitą sprendimą.

5 sprendimas: Patikrinkite kabelio jungtis produkte

Sprendimas: Jei produktas netinkamai prijungtas prie kompiuterio, gali kilti ryšio nesklandumų. Pamėginkite atlikti šiuos veiksmus:

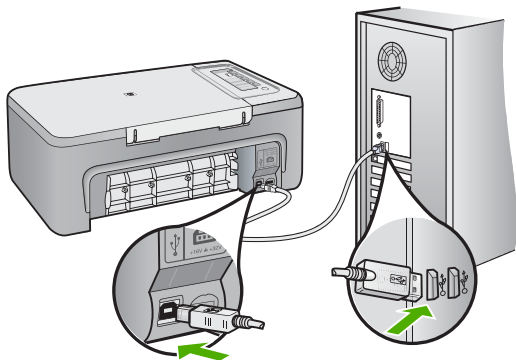

Jeigu laidai gerai sujungti ir nieko nebuvo atspausdinta per kelias minutes, kai nusiuntėte į produktą spausdinimo užduotį, patikrinkite produkto būseną. Programoje HP Photosmart spustelėkite **Settings** (nuostatos) ir **Status** (būsena).

Išsamesnės informacijos ieškokite:

[Po produkto sąrankos produktas nespausdina](#)

Priežastis: Kompiuteris neturi ryšio su produktu.

Jei tai neišsprendė problemos, bandykite kitą sprendimą.

6 sprendimas: Įsitinkite, kad produktas yra įjungtas.

Sprendimas: Raskite mygtuką **Įjungimo**, esantį ant produkto. Jei jis nešviečia, vadinasi, produktas yra išjungtas. Patikrinkite, ar maitinimo kabelis tvirtai sujungtas su produktu ir įkištas į elektros lizdą. Paspausdami **Įjungimo** mygtuką įjunkite gaminį.

Priežastis: Produktas buvo išjungtas.

Jei tai neišsprendė problemos, bandykite kitą sprendimą.

7 sprendimas: Paleiskite produktą iš naujo

Sprendimas: Išjunkite produktą ir atjunkite maitinimo laidą. Vėl įjunkite maitinimo laidą ir paspauskite mygtuką **Įjungimo**, kad įjungtumėte produktą.

Priežastis: Įvyko produkto klaida.

Jei tai neišsprendė problemos, bandykite kitą sprendimą.

8 sprendimas: Patikrinkite spausdintuvo tvarkyklės būseną

Sprendimas: Spausdintuvo tvarkyklės būseną galėjo pakisti arba **atjungus spausdintuvą nuo tinklo**, arba **sustabdžius spausdinimą**.

Kaip patikrinti spausdintuvo būseną

1. HP sprendimų centras spustelėkite skirtuką **Settings** (nuostatos).
2. Spustelėkite **Status** (būsena).
Jeigu būsena yra **Offline** (neprijungta) arba **Stop printing** (stabdyti spausdinimą), pakeiskite būseną į **Ready** (pasirengta).

Priežastis: Pakito spausdintuvo tvarkyklės būseną.

Jei tai neišsprendė problemos, bandykite kitą sprendimą.

9 sprendimas: Patikrinkite, ar spausdinimo eilėje nėra atšauktų užduočių

Sprendimas: Atšaukta spausdinimo užduotis tebėra spausdinimo užduočių eilėje. Atšaukta spausdinimo užduotis „užkemša“ eilę ir neleidžia spausdinti kitos spausdinimo užduoties.

Savo kompiuteryje atverkite spausdinimo aplanką ir pažiūrėkite, ar atšaukta užduotis tebėra spausdinimo eilėje. Bandykite pašalinti užduotį iš eilės. Jeigu spausdinimo užduotis vis tiek tebėra eilėje, atlikite vieną arba abu veiksmus:

- Atjunkite nuo produkto USB kabelį, iš naujo paleiskite kompiuterį, tada vėl prijunkite prie produkto USB kabelį.
- Išjunkite produktą, iš naujo paleiskite kompiuterį, tada iš naujo paleiskite produktą.

Priežastis: Eilėje tebebuvo panaikinta spausdinimo užduotis.

Produktas spausdina beprasmius simbolius

Bandykite šiuos sprendimus, kad išspręstumėte problemą. Sprendimai pateikiame pradedant labiausiai tikėtiniu sprendimu. Jeigu pirmas sprendimas neišsprendžia problemos, bandykite likusius sprendimus, kol išspręsite problemą.

- [1 sprendimas: Iš naujo paleiskite produktą ir kompiuterį](#)
- [2 sprendimas: Pamėginkite išspausdinti kitą dokumentą](#)

1 sprendimas: Iš naujo paleiskite produktą ir kompiuterį

Sprendimas: Minutei išjunkite produktą ir kompiuterį, tada vėl juos abu įjunkite ir bandykite spausdinti dar kartą.

Priežastis: Produkto atmintis užpildyta.

Jei tai neišsprendė problemos, bandykite kitą sprendimą.

2 sprendimas: Pamėginkite išspausdinti kitą dokumentą

Sprendimas: Pabandykite išspausdinti kitą dokumentą iš tos pačios programos. Jeigu pavyks, bandykite išspausdinti anksčiau įrašytą nesugadintą dokumento versiją.

Priežastis: Dokumentas sugadintas.

Nieko nevyksta bandant spausdinti

Bandykite šiuos sprendimus, kad išspręstumėte problemą. Sprendimai pateikiame pradedant labiausiai tikėtiniu sprendimu. Jeigu pirmas sprendimas neišsprendžia problemos, bandykite likusius sprendimus, kol išspręsite problemą.

- [1 sprendimas: Įsitikinkite, kad produktas yra įjungtas](#)
- [2 sprendimas: Palaukite, kol produktas baigs vykdyti kitas užduotis](#)
- [3 sprendimas: Įsitikinkite, kad produktas yra pasirinktasis spausdintuvas](#)
- [4 sprendimas: Patikrinkite kabelio jungtis produkte](#)
- [5 sprendimas: Įvesties dėklą įdėkite daugiau popieriaus](#)
- [6 sprendimas: Patikrinkite, ar nejstrigo popierius](#)
- [7 sprendimas: Patikrinkite, ar nejstrigo spausdinimo kasetė](#)

1 sprendimas: Įsitinkite, kad produktas yra įjungtas

Sprendimas: Raskite mygtuką **Įjungimo**, esantį ant produkto. Jei jis nešviečia, vadinasi, produktas yra išjungtas. Patikrinkite, ar maitinimo kabelis tvirtai sujungtas su produktu ir įkištas į elektros lizdą. Paspausdami **Įjungimo** mygtuką įjunkite gaminį.

Priežastis: Produktas buvo išjungtas.

Jei tai neišsprendė problemos, bandykite kitą sprendimą.

2 sprendimas: Palaukite, kol produktas baigs vykdyti kitas užduotis

Sprendimas: Jei produktas atlieka kitą užduotį, pvz., kopijuoja arba nuskaito, jūsų spausdinimo užduotis bus atliekama, kai produktas baigs dabartinę užduotį.

Kai kuriems dokumentams išspausdinti reikia daug laiko. Jei per kelias minutes nuo spausdinimo užduoties nusiuntimo į produktą nieko nebuvo išspausdinta, pasižiūrėkite į produkto ekraną, galbūt jame rodomas koks nors pranešimas.

Priežastis: Produktas atlieka kitą užduotį.

Jei tai neišsprendė problemos, bandykite kitą sprendimą.

3 sprendimas: Įsitinkite, kad produktas yra pasirinktasis spausdintuvas

Sprendimas: Pasirūpinkite, kad jūsų programoje produktas būtų pasirinktasis spausdintuvas.

 **Patarimas** Galite nustatyti produktą numatytoju spausdintuvu, kad būtumėte tikri, jog taikomųjų programų meniu **File** (failas) pasirinkus **Print** (spausdinti) bus automatiškai pasirenkamas būtent šis spausdintuvas.

Priežastis: Produktas nėra pasirinktasis spausdintuvas.

Jei tai neišsprendė problemos, bandykite kitą sprendimą.

4 sprendimas: Patikrinkite kabelio jungtis produkte

Sprendimas: Jei produktas netinkamai prijungtas prie kompiuterio, gali kilti ryšio nesklandumų.

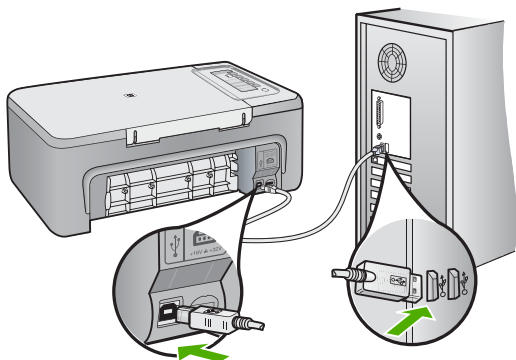

Jeigu laidai gerai sujungti ir nieko nebuvo atspausdinta per kelias minutes, kai nusiuntėte į produktą spausdinimo užduotį, patikrinkite produkto būseną. Programoje HP Photosmart spustelėkite **Settings** (nuostatos) ir **Status** (būsena).

Išsamesnės informacijos ieškokite:

[Po produkto sąrankos produktas nespausdina](#)

Priežastis: Kompiuteris neturi ryšio su produktu.

Jei tai neišsprendė problemos, bandykite kitą sprendimą.

5 sprendimas: Į įvesties dėklą įdėkite daugiau popieriaus

Sprendimas: Į įvesties dėklą įdėkite popieriaus.

Išsamesnės informacijos ieškokite:

[Viso dydžio popieriaus įdėjimas](#)

Priežastis: Produkte neliko popieriaus.

Jei tai neišsprendė problemos, bandykite kitą sprendimą.

6 sprendimas: Patikrinkite, ar neįstrigo popierius

Sprendimas: Pašalinkite popieriaus strigtį.

Išsamesnės informacijos ieškokite:

[Užstrigusio popieriaus išėmimas](#)

Priežastis: Produkte įstrigo popieriaus lapas.

Jei tai neišsprendė problemos, bandykite kitą sprendimą.

7 sprendimas: Patikrinkite, ar neįstrigo spausdinimo kasetė

Sprendimas: Išjunkite produktą, atidarykite spausdinimo kasečių dėtuves dangtį ir pašalinkite visus objektus, trukdančius spausdinimo kasečių dėtuvei (taip pat bet kokias pakavimo medžiagas), ir vėl įjunkite produktą.

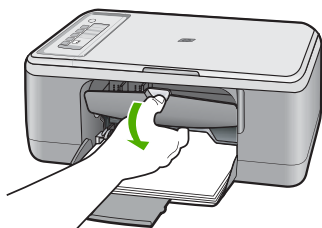

Išsamesnės informacijos ieškokite:

[Įstrigo spausdinimo kasečių dėtuvė](#)

Priežastis: Sustojo spausdinimo kasečių dėtuvė.

Dokumento puslapiai pasirodo netinkama tvarka

Sprendimas: Spausdinkite dokumentą atvirkštine tvarka. Baigus spausdinti dokumentą puslapiai bus išdėstyti reikiama tvarka.

Išsamesnės informacijos ieškokite:

[Spausdinkite kelių puslapių dokumentą atvirkštine tvarka](#)

Priežastis: Spausdinimo nuostatos nustatytos taip, kad pirmasis dokumento puslapis būtų spausdinamas pirmas. Dėl to tam tikro popieriaus tiekimo produkto viduje, pirmas spausdinamas lapas spausdinamąja puse aukštyb bus lapų šūsnies apačioje.

Paraštės spausdinamos ne taip, kaip reikėtų

Bandykite šiuos sprendimus, kad išspręstumėte problemą. Sprendimai pateikiame pradedant labiausiai tikėtiniu sprendimu. Jeigu pirmas sprendimas neišsprendžia problemos, bandykite likusius sprendimus, kol išspręsite problemą.

- [1 sprendimas: Nustatykite teisingas paraštes programinėje įrangoje](#)
- [2 sprendimas: Įsitikinkite, kad popieriaus dydžio nuostata yra teisinga](#)
- [3 sprendimas: Patikrinkite popieriaus kreiptuvo padėtį](#)
- [4 sprendimas: Įsitikinkite, kad vokų pluoštas įdėtas teisingai](#)

1 sprendimas: Nustatykite teisingas paraštes programinėje įrangoje

Sprendimas: Patikrinkite spausdintuvo paraštes.

Įsitikinkite, kad dokumento paraščių nuostatos atitinka produkto spausdinimo zonos ribas.

Paraščių nuostatų tikrinimas

1. Prieš siųsdami spausdinimo užduotį produktui, jas peržiūrėkite. Daugumoje programų reikia spustelėti meniu **File** (failas) ir **Print Preview** (spausdinio peržiūra).
2. Patikrinkite paraštes. Produktas naudoja paraštes, kurias nustatėte programoje, jei tik jos yra didesnės už minimalias paraštes, tinkamas produktui. Plačiau apie paraščių nustatymą jūsų taikomojoje programoje skaitykite programinės įrangos dokumentacijoje.
3. Jei paraštės netenkina, atšaukite spausdinimo užduotį ir savo programoje iš naujo nustatykite paraštes.

Priežastis: Jūsų programoje netinkamai nustatytos paraštės.

Jei tai neišsprendė problemos, bandykite kitą sprendimą.

2 sprendimas: Įsitikinkite, kad popieriaus dydžio nuostata yra teisinga

Sprendimas: Patikrinkite, ar pasirinkote savo darbui tinkamą popieriaus dydžio nuostatą. Pažiūrėkite, ar į įvesties dėklą įdėjote tinkamo dydžio popieriaus.

Pavyzdžiui, kai kuriose šalyse / regionuose jums gali tekti nustatyti A4 popieriaus dydį, jei numatytasis dydis yra A (raidė).

Išsamesnės informacijos ieškokite:

[Popieriaus, skirto spausdinti, rūšies nustatymas](#)

Priežastis: Gali būti nustatyta jūsų spausdinimo darbui netinkama popieriaus dydžio nuostata.

Jei tai neišsprendė problemos, bandykite kitą sprendimą.

3 sprendimas: Patikrinkite popieriaus kreiptuvo padėtį

Sprendimas: Išimkite popieriaus šūsnį iš įvesties dėklo ir įdėkite jį iš naujo. Stumkite popieriaus pločio kreiptuvą į dešinę, kol jis priglus prie popieriaus lapų krašto.

Išsamesnės informacijos ieškokite:

[Popieriaus įdėjimas](#)

Priežastis: Netinkamai nustatyti popieriaus kreiptuvai.

Jei tai neišsprendė problemos, bandykite kitą sprendimą.

4 sprendimas: Įsitikinkite, kad vokų pluoštas įdėtas teisingai

Sprendimas: Išimkite iš įvesties dėklo visą ten esantį popierių. Įdėkite vokų pluoštą į įvesties dėklą: vokų užlankstos turi būtų nukreipti į viršų ir į kairę pusę.



Pastaba Siekdami išvengti popieriaus strigčių, sukiškite vokų atlasus į jų vidų.

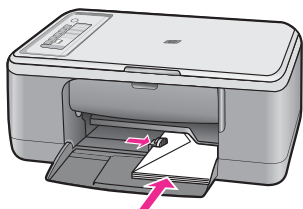

Išsamesnės informacijos ieškokite:

[Vokų įdėjimas](#)

Priežastis: Netinkamai įdėtas vokų pluoštas.

Puslapio pakraščiuose nukerpamas tekstas arba vaizdas

Bandykite šiuos sprendimus, kad išspręstumėte problemą. Sprendimai pateikiami pradedant labiausiai tikėtiniu sprendimu. Jeigu pirmas sprendimas neišsprendžia problemos, bandykite likusius sprendimus, kol išspręsite problemą.

- [1 sprendimas: Patikrinkite paraštes programinėje įrangoje](#)
- [2 sprendimas: Įsitinkinkite, kad dokumentas telpa palaikomo dydžio popieriaus lape](#)
- [3 sprendimas: Išimkite ir vėl įdėkite popierių į įvesties dėklą](#)

1 sprendimas: Patikrinkite paraštes programinėje įrangoje

Sprendimas: Įsitinkinkite, kad dokumento paraščių nuostatos atitinka produkto spausdinimo zonos ribas.

Paraščių nuostatų tikrinimas

1. Prieš siųsdami spausdinimo užduotį produktui, jas peržiūrėkite. Daugumoje programų reikia spustelėti meniu **File** (failas) ir **Print Preview** (spausdinio peržiūra).
2. Patikrinkite paraštes. Produktas naudoja paraštes, kurias nustatėte programoje, jei tik jos yra didesnės už minimalias paraštes, tinkamas produktui. Plačiau apie paraščių nustatymą jūsų taikomojoje programoje skaitykite programinės įrangos dokumentacijoje.
3. Jei paraštės netenkina, atšaukite spausdinimo užduotį ir savo programoje iš naujo nustatykite paraštes.

Priežastis: Jūsų programoje netinkamai nustatytos paraštės.

Jei tai neišsprendė problemos, bandykite kitą sprendimą.

2 sprendimas: Įsitinkite, kad dokumentas telpa palaikomo dydžio popieriaus lape

Sprendimas: Patikrinkite, ar spausdinamo dokumento išdėstymas atitinka produktui tinkamo popieriaus dydį.

Spausdinio maketo peržiūra

1. Į įvesties dėklą įdėkite tinkamo dydžio popieriaus.
2. Prieš siųsdami spausdinimo užduotį produktui, jas peržiūrėkite. Daugumoje programų reikia spustelėti meniu **File** (failas) ir **Print Preview** (spausdinio peržiūra).
3. Patikrinkite grafinę dokumento dalį ir įsitinkite, kad visas dokumentas telpa produkto spausdinimo zonoje.
4. Jei dokumento grafika netelpa puslapio spausdinimo zonoje, atšaukite spausdinimo užduotį.

 **Patarimas** Kai kurios programos leidžia keisti dokumento dydį, kad jis tilptų pasirinkto dydžio popieriaus lape. Be to, dokumento dydį galite keisti spausdinimo dialogo lange **Properties** (ypatybės).

Priežastis: Spausdinamas dokumentas didesnis už popierių, įdėtą į įvesties dėklą. Jei tai neišsprendė problemos, bandykite kitą sprendimą.

3 sprendimas: Išimkite ir vėl įdėkite popierių į įvesties dėklą

Sprendimas: Jeigu popierius prastai tiekiamas, gali būti nukirptos dokumento dalys.

Išimkite popieriaus šūsnį iš įvesties dėklo ir įdėkite jį iš naujo. Stumkite popieriaus pločio kreiptuvą į vidų, kol jis priglus prie popieriaus lapų krašto.

Išsamesnės informacijos ieškokite:

[Viso dydžio popieriaus įdėjimas](#)

Priežastis: Negerai įdėtas popierius.

Buvo išspausdintas tuščias popieriaus lapas

Bandykite šiuos sprendimus, kad išspręstumėte problemą. Sprendimai pateikiame pradėdant labiausiai tikėtiniu sprendimu. Jeigu pirmas sprendimas neišsprendžia problemos, bandykite likusius sprendimus, kol išspręsite problemą.

- [1 sprendimas: Patikrinkite rašalo lygius spausdinimo kasetėse](#)
- [2 sprendimas: Patikrinkite, ar dokumento gale nėra tuščių puslapių](#)
- [3 sprendimas: Į įvesties dėklą įdėkite daugiau popieriaus](#)
- [4 sprendimas: Patikrinkite, ar ant spausdinimo kasečių nėra apsauginių juostelių](#)

1 sprendimas: Patikrinkite rašalo lygius spausdinimo kasetėse

Sprendimas: Patikrinkite, kiek spausdinimo kasetėse likę rašalo.

 **Pastaba** Rašalo lygio įspėjimai ir indikatoriai suteikia numanomą informaciją tik įspėjimo tikslais. Kai pasirodo pranešimas apie žemą rašalo lygį, pasirūpinkite atsargine kasete, kad išvengtumėte svarbių spausdinimo darbų atidėjimo. Neprivalote keisti spausdinimo kasetės, jei jus tenkina spausdinimo kokybė.

Jeigu spausdinimo kasetėse yra rašalo, bet problemos išspręsti nepavyko, išspausdinkite savitikros ataskaitą ir išsiaiškinkite, ar problema kilo dėl spausdinimo kasečių. Jei savitikros ataskaita rodo, kad yra problema, išvalykite spausdinimo kasetes. Jei problemos išspręsti nepavyko, spausdinimo kasetes gali tekti keisti.

Išsamesnės informacijos apie spausdinimo kasetes ieškokite sk. [Spausdinimo kasečių trikčių diagnostika](#).

Priežastis: Jeigu spausdinate juodą tekstą ir iš produkto pasirodo tuščias puslapis, gali būti, kad tuščia juodo rašalo kasetė.

Jei tai neišsprendė problemos, bandykite kitą sprendimą.

2 sprendimas: Patikrinkite, ar dokumento gale nėra tuščių puslapių

Sprendimas: Savo programoje atverkite dokumento rinkmeną ir pašalinkite nereikalingus puslapius arba eilutes dokumento pabaigoje.

Priežastis: Jūsų spausdinamame dokumente yra papildomas tuščias puslapis.

Jei tai neišsprendė problemos, bandykite kitą sprendimą.

3 sprendimas: Į įvesties dėklą įdėkite daugiau popieriaus

Sprendimas: Jeigu produkte liko vos keli lapai, į įvesties dėklą įdėkite daugiau popieriaus. Jei įvesties dėkle pakanka popieriaus, išimkite jį, padaužykite popieriaus šūsnį į lygų paviršių ir įdėkite atgal į įvesties dėklą.

Išsamesnės informacijos ieškokite:

[Viso dydžio popieriaus įdėjimas](#)

Priežastis: Produktas įtraukė du popieriaus lapus.

Jei tai neišsprendė problemos, bandykite kitą sprendimą.

4 sprendimas: Patikrinkite, ar ant spausdinimo kasečių nėra apsauginių juostelių

Sprendimas: Patikrinkite kiekvieną spausdinimo kasetę. Gali būti, kad juostelė buvo nuplėšta nuo vario spalvos kontaktų, bet jos likučiai vis dar dengia rašalo

purkštukus. Jeigu juostelė tebedengia rašalo purkštukus, atsargiai nuplėškite ją nuo spausdinimo kasetės. Nelieskite rašalo purkštukų ir vario spalvos kontaktų.

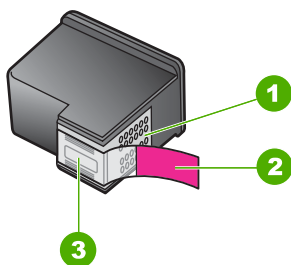

1	Vario spalvos kontaktai
2	Plastikinė juostelė su rausvu nuplėšiamu skirtuku (prieš įdedant ją būtina nuplėšti)
3	Rašalo purkštukai po juostele



Išsamesnės informacijos ieškokite:

[Spausdinimo kasečių keitimas](#)

Priežastis: Nuo spausdinimo kasetės nuplėšta ne visa plastikinė juostelė.

Spausdinant nuotrauką, HP All-in-One viduje purškiamas rašalas

Sprendimas: Prieš spausdindami be apvado pasirūpinkite, kad į įvesties dėklą būtų įdėta fotopopieriaus.

Priežastis: Pasirinkus spausdinimo be apvado nuostatas į įvesties dėklą turi būti įdėta fotopopieriaus. Naudojate netinkamos rūšies popierių.

Kopijavimo trikčių diagnostika ir šalinimas

Šiuo skyriumi naudokitės tokioms kopijavimo problemoms spręsti:

- [Niekas nevyksta bandant kopijuoti](#)
- [Originalo dalių nesimato arba jos nukerpamos](#)
- [Spaudinys lape atrodo didesnis](#)
- [Spaudinys tuščias](#)
- [Be apvado darytoje kopijoje palei kraštus matyti balti tarpai](#)

Niekas nevyksta bandant kopijuoti

Bandykite šiuos sprendimus, kad išspręstumėte problemą. Sprendimai pateikiame pradedant labiausiai tikėtiniu sprendimu. Jeigu pirmas sprendimas neišsprendžia problemos, bandykite likusius sprendimus, kol išspręsite problemą.

- 1 sprendimas: Įsitinkite, kad produktas yra įjungtas
- 2 sprendimas: Įsitinkite, kad originalas teisingai padėtas ant stiklo
- 3 sprendimas: Palaukite, kol produktas baigs vykdyti kitas užduotis
- 4 sprendimas: Įsitinkite, kad produktas atpažino įdėtą popierių
- 5 sprendimas: Patikrinkite, ar neįstrigo popierius

1 sprendimas: Įsitinkite, kad produktas yra įjungtas

Sprendimas: Raskite mygtuką **Įjungimo**, esantį ant produkto. Jei jis nešviečia, vadinasi, produktas yra išjungtas. Patikrinkite, ar maitinimo kabelis tvirtai sujungtas su produktu ir įkištas į elektros lizdą. Paspausdami **Įjungimo** mygtuką įjunkite gaminį.

Priežastis: Produktas buvo išjungtas.

Jei tai neišsprendė problemos, bandykite kitą sprendimą.

2 sprendimas: Įsitinkite, kad originalas teisingai padėtas ant stiklo

Sprendimas: Originalą, kurį norite nuskaityti ar kopijuoti, padėkite į apatinį kairįjį stiklo kampą nuskaitomąja lapo puse žemyn.

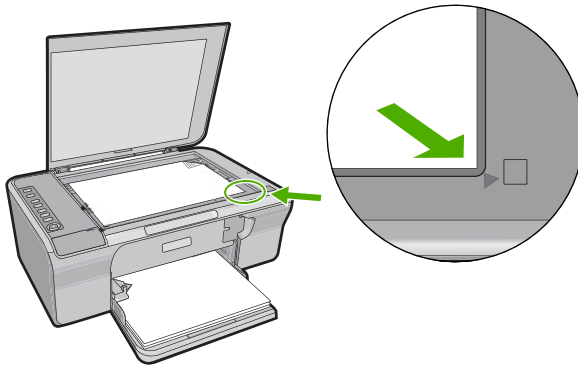

Priežastis: Originalas ant stiklo padėtas neteisingai.

Jei tai neišsprendė problemos, bandykite kitą sprendimą.

3 sprendimas: Palaukite, kol produktas baigs vykdyti kitas užduotis

Sprendimas: Patikrinkite lemputę **Įjungimo**. Jeigu ji mirksi, produktas dirba.

Jei produktas vykdo kitą užduotį, pvz., kopijuoja arba nuskaito, kopijavimo užduotis bus vykdoma, kai produktas baigs esamą užduotį.

Priežastis: Produktas atlieka kitą užduotį.

Jei tai neišsprendė problemos, bandykite kitą sprendimą.

4 sprendimas: Įsitinkinkite, kad produktas atpažino įdėtą popierių

Sprendimas: Produktu nekopijuokite ant vokų ir kitokio produktui netinkamo popieriaus.

Susijusios temos

[Rekomenduojamas spausdinimo ir kopijavimo popierius](#)

Priežastis: Produktas neatpažino įdėto popieriaus rūšies.

Jei tai neišsprendė problemos, bandykite kitą sprendimą.

5 sprendimas: Patikrinkite, ar neįstrigo popierius

Sprendimas: Pašalinkite popieriaus strigtį.

Išsamesnės informacijos ieškokite:

[Užstrigusio popieriaus išėmimas](#)

Priežastis: Produkte įstrigo popieriaus lapas.

Originalo dalių nesimato arba jos nukeramos

Bandykite šiuos sprendimus, kad išspręstumėte problemą. Sprendimai pateikiame pradedant labiausiai tikėtiniu sprendimu. Jeigu pirmas sprendimas neišsprendžia problemos, bandykite likusius sprendimus, kol išspręsite problemą.

- [1 sprendimas: Teisingai dėkite originalą ant stiklo.](#)
- [2 sprendimas: Nuvalykite skaitytuvo stiklą](#)

1 sprendimas: Teisingai dėkite originalą ant stiklo.

Sprendimas: Originalą, kurį norite nuskaityti ar kopijuoti, padėkite į apatinį kairįjį stiklo kampą nuskaitomąja lapo puse žemyn.

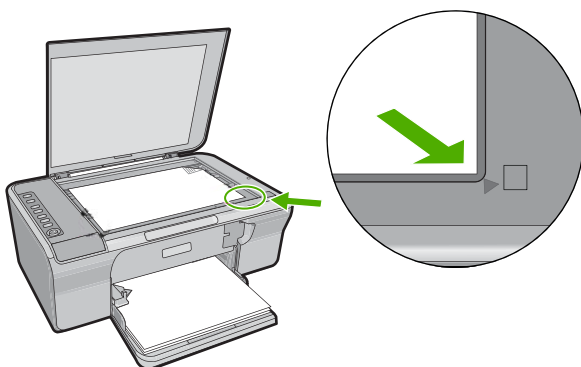

Priežastis: Originalas ant stiklo padėtas neteisingai.
Jei tai neišsprendė problemos, bandykite kitą sprendimą.

2 sprendimas: Nuvalykite skaitytuvo stiklą

Sprendimas: Nuvalykite skaitytuvo stiklo paviršių ir įsitikinkite, kad ant jo neliko jokių pašalinių medžiagų.

Plačiau apie tai skaitykite [Stiklo valymas](#).

Priežastis: Skaitytuvo stiklas nešvarus, dėl to produktas nuskaityto didesnį plotą nei užima dokumentas.

Spaudinys lape atrodo didesnis

Sprendimas: Įsitikinkite, kad kopijavimo nuostatos pasirinktos teisingai. Jei problema išlieka, ant stiklo arba kitoje dokumentų dangčio pusėje gali būti nešvarumų. Dėl šios priežasties produktas gali aptikti tik dalį vaizdo. Išjunkite produktą, ištraukite maitinimo laidą ir su minkšta šluoste nuvalykite stiklą ir kitą dokumentų dangčio pusę.

Išsamesnės informacijos ieškokite:

- [Vidinės dangčio pusės valymas](#)
- [Stiklo valymas](#)

Priežastis: Dėl ant stiklo esančių dulkių ar nešvarumų produktas aptiko tik dalį vaizdo.

Spaudinys tuščias

Bandykite šiuos sprendimus, kad išspręstumėte problemą. Sprendimai pateikiame pradedant labiausiai tikėtiniu sprendimu. Jeigu pirmas sprendimas neišsprendžia problemos, bandykite likusius sprendimus, kol išspręsite problemą.

- [1 sprendimas: Teisingai dėkite originalą ant stiklo](#)
- [2 sprendimas: Patikrinkite rašalo lygius spausdinimo kasetėse](#)

1 sprendimas: Teisingai dėkite originalą ant stiklo

Sprendimas: Originalą, kurį norite nuskaityti ar kopijuoti, padėkite į apatinį kairįjį stiklo kampą nuskaitytomąja lapo puse žemyn.

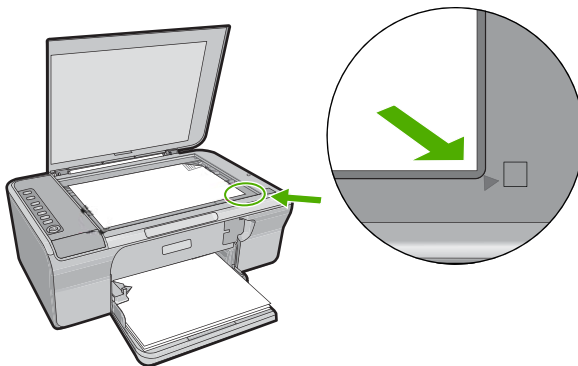

Priežastis: Originalas ant stiklo padėtas neteisingai.

Jei tai neišsprendė problemos, bandykite kitą sprendimą.

2 sprendimas: Patikrinkite rašalo lygius spausdinimo kasetėse

Sprendimas: Patikrinkite, kiek spausdinimo kasetėse likę rašalo.

Pastaba Rašalo lygio įspėjimai ir indikatoriai suteikia numanomą informaciją tik įspėjimo tikslais. Kai pasirodo pranešimas apie žemą rašalo lygį, pasirinkite atsarginę kasetę, kad išvengtumėte svarbių spausdinimo darbų atidėjimo. Neprivalote keisti spausdinimo kasetės, jei jus tenkina spausdinimo kokybė.

Jeigu spausdinimo kasetėse yra rašalo, bet problemos išspręsti nepavyko, išspausdinkite savitikros ataskaitą ir išsiaiškinkite, ar problema kilo dėl spausdinimo kasečių. Jei savitikros ataskaita rodo, kad yra problema, išvalykite spausdinimo kasetes. Jei problemos išspręsti nepavyko, spausdinimo kasetes gali tekti keisti.

Išsamesnės informacijos apie spausdinimo kasetes ieškokite sk. [Spausdinimo kasečių trikčių diagnostika](#).

Priežastis: Reikėjo išvalyti spausdinimo kasetes arba buvo nepakankamai rašalo.

Be apvado darytoje kopijoje palei kraštus matyti balti tarpai

Bandykite šiuos sprendimus, kad išspręstumėte problemą. Sprendimai pateikiame pradėdant labiausiai tikėtiniu sprendimu. Jeigu pirmas sprendimas neišsprendžia problemos, bandykite likusius sprendimus, kol išspręsite problemą.

- [1 sprendimas: Keiskite vaizdo dydį](#)
- [2 sprendimas: Naudokite fotopopierių](#)

1 sprendimas: Keiskite vaizdo dydį

Sprendimas: Be apvado kopijuojant labai mažą originalą, produktas padidina originalą maksimaliai. Todėl palei kraštus gali atsirasti baltų tarpų. (koks bus didžiausias padidėjimas, priklauso nuo konkretaus modelio).

Priklausomai nuo kopijos be apvado, kurią bandote daryti, dydžio skiriasi ir originalo mažiausias dydis. Pavyzdžiui, neįmanoma padidinti paso nuotraukos tiek, kad būtų gauta „Letter“ dydžio kopija be apvado.

Jeigu norite daryti labai mažo originalo kopiją be paraščių, nuskaitykite originalą į kompiuterį, pakeiskite vaizdo dydį ir išspausdinkite padidinto vaizdo kopiją be apvado.

Priežastis: Bandėte be apvado kopijuoti labai mažą originalą.

Jei tai neišsprendė problemos, bandykite kitą sprendimą.

2 sprendimas: Naudokite fotopopierių

Sprendimas: Kopijoms be apvado spausdinti naudokite fotopopierių su nuplėšiamu skirtuku.

Priežastis: Bandėte daryti kopiją be apvado nenaudodami fotopopieriaus.

Nuskaitymo trikčių diagnostika ir šalinimas

Šiame skyriuje rasite informacijos apie tokių skaitytuvo problemų sprendimą:

- [Nuskaitymo pauzės](#)
- [Nuskaityti nepavyksta](#)
- [Nuskaitytas vaizdas yra tuščias](#)
- [Nuskaitytas vaizdas netinkamai apkarpytas](#)
- [Netinkamas nuskaityto vaizdo puslapio išdėstymas](#)
- [Netinkamas teksto formatas](#)
- [Nuskaitytuose vaizduose vietoj teksto matomos punktyrinės linijos](#)
- [Tekstas netinkamas arba jo trūksta](#)

Nuskaitymo pauzės

Sprendimas: Išjunkite kompiuterį, tada vėl jį įjunkite.

Jei tai nepadeda, pabandykite nuskaityti programinėje įrangoje nustatę žemesnę skyrą.

Priežastis: Gali trūkti kompiuterio sistemos išteklių.

Nuskaityti nepavyksta

Bandykite šiuos sprendimus, kad išspręstumėte problemą. Sprendimai pateikiame pradedant labiausiai tikėtiniu sprendimu. Jeigu pirmas sprendimas neišsprendžia problemos, bandykite likusius sprendimus, kol išspręsite problemą.

- [1 sprendimas: Įsitikinkite, kad kompiuteris yra įjungtas](#)
- [2 sprendimas: Įsitikinkite, kad kompiuteris yra sujungtas su produktu USB kabeliu](#)
- [3 sprendimas: Įsitikinkite, kad kompiuteryje yra įdiegta HP Photosmart programinė įranga](#)
- [4 sprendimas: Įsitikinkite, kad kompiuteryje paleista HP Photosmart programinė įranga](#)
- [5 sprendimas: Įsitikinkite, kad kompiuterio atmintyje yra pakankamai laisvos vietos](#)

1 sprendimas: Įsitikinkite, kad kompiuteris yra įjungtas

Sprendimas: Įjunkite kompiuterį.

Priežastis: Kompiuteris nebuvo neįjungtas.

Jei tai neišsprendė problemos, bandykite kitą sprendimą.

2 sprendimas: Įsitikinkite, kad kompiuteris yra sujungtas su produktu USB kabeliu

Sprendimas: Prijunkite kompiuterį prie produkto standartiniu USB kabeliu.

Plačiau apie tai žr. Nustatymo vadovas.

Priežastis: Kompiuteris USB kabeliu neprijungtas prie produkto.

Jei tai neišsprendė problemos, bandykite kitą sprendimą.

3 sprendimas: Įsitikinkite, kad kompiuteryje yra įdiegta HP Photosmart programinė įranga

Sprendimas: Įdėkite produkto diegimo kompaktinį diską ir įdiekite programinę įrangą.

Plačiau apie tai žr. Nustatymo vadovas.

Priežastis: HP Photosmart programinė įranga neįdiegta kompiuteryje.

Jei tai neišsprendė problemos, bandykite kitą sprendimą.

4 sprendimas: Įsitikinkite, kad kompiuteryje paleista HP Photosmart programinė įranga

Sprendimas: Paleiskite programinę įrangą, įdiegtą su produktu, ir vėl bandykite nuskaityti.

 **Pastaba** Norėdami patikrinti, ar programinė įranga veikia, dešiniuoju pelės klavišu spustelėkite piktogramą **HP Digital Imaging Monitor** (HP darbo su skaitmeniniais vaizdais monitorius) sistemos dėkle, dešinėje „Windows“ užduočių juostos pusėje. Pasirikite įrenginį iš sąrašo ir spustelėkite **Display Status** (rodyti būseną).



Priežastis: HP Photosmart programinė įranga nepaleista kompiuteryje. Jei tai neišsprendė problemos, bandykite kitą sprendimą.

5 sprendimas: **Įsitikinkite, kad kompiuterio atmintyje yra pakankamai laisvos vietos**

Sprendimas: Uždarykite visas nenaudojamas programas. Tai apima ir foniniu režimu veikiančias programas, pvz., ekrano užsklandas ir antivirusines programas. Jei išjungėte antivirusinę programą, nepamirškite jos po nuskaitymo vėl įjungti.

Jei ši problema pasitaiko dažnai arba kitų programų naudojimo metu susiduriate su atminties problemomis, galbūt vertėtų padidinti kompiuterio atmintį. Žr. kompiuterio vartotojo vadovą - jame pateikiama daugiau informacijos šiuo klausimu.

Priežastis: Kompiuteryje veikia per daug programų. Šios programos užima kompiuterio atmintį.

Nuskaitytas vaizdas yra tuščias

Sprendimas: Originalą dėkite dešiniajame priekiniame stiklo kampe, spausdinamąją pusę žemyn.

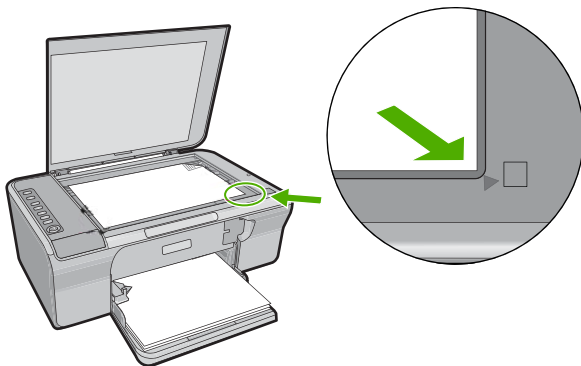

Priežastis: Originalas ant stiklo padėtas neteisingai.

Nuskaitytas vaizdas netinkamai apkarpytas

Sprendimas: Automatinio apkarpymo funkcija apkarpo viską, kas nepriklauso pagrindiniam vaizdui. Kartais tai yra nepageidaujama. Tokiu atveju galite programinėje įrangoje išjungti automatinio apkarpymo funkciją ir apkarpyti nuskaitytą vaizdą rankiniu būdu arba neapkarpyti visai.

Priežastis: Programinė įranga nustatyta automatiškai apkarpyti nuskaitytus vaizdus.

Netinkamas nuskaityto vaizdo puslapio išdėstymas

Sprendimas: Programinėje įrangoje išjunkite automatinį apkarpyimą, kad teksto išsidėstymas liktų nepakitęs.

Priežastis: Programinės įrangos automatinio apkarpymo funkcija maketavo lapą.

Netinkamas teksto formatas

Sprendimas: Kai kurios programos negali apdoroti įrėminto teksto formavimo. Įrėmintas tekstas - viena iš programinės įrangos dokumentų nuskaitymo nuostatų. Dėl jos palaikomas sudėtingas išdėstymas, pvz., kelios informacinio biuletenio skiltys, - paskirties programoje tokios skiltys sudedamos į specialius rėmelius. Programinėje įrangoje pasirinkite tinkamą formatą, kad nuskaityto teksto išsidėstymas ir formatavimas išliktų nepakitę.

Priežastis: Netinkamos dokumento nuskaitymo nuostatos.

Nuskaitytuose vaizduose vietoj teksto matomos punktyrinės linijos

Sprendimas: Tokiu atveju reikia padaryti nespalvotą originalo kopiją ir ją nuskaityti.

Priežastis: Jei naudojote **Text** (tekstas) atvaizdo tipą nuskaityti tekstui, kurį vėliau ketinate taisyti, skaitytuvas galbūt neatpažino spalvoto teksto. **Text** (tekstas) tipo vaizdai nuskaityti 300 x 300 dpi (taškų colyje) skyra, nespalvotai.

Jei nuskaitytote originalą, kur tekste yra grafinių ar kitų objektų, skaitytuvas gali neatpažinti teksto.

Tekstas netinkamas arba jo trūksta

Bandykite šiuos sprendimus, kad išspręstumėte problemą. Sprendimai pateikiame pradedant labiausiai tikėtiniu sprendimu. Jeigu pirmas sprendimas neišsprendžia problemos, bandykite likusius sprendimus, kol išspręsite problemą.

- [1 sprendimas: Įsitinkinkite, kad šviesumas teisingai nustatytas programinėje įrangoje](#)
- [2 sprendimas: Įsitinkinkite, kad stiklas ir dokumentų dangčio apačia yra švarūs](#)
- [3 sprendimas: Įsitinkinkite, kad dokumento nuskaitymo nuostatose nustatyta tinkama optinio simbolių atpažinimo \(OCR\) kalba.](#)

1 sprendimas: Įsitinkinkite, kad šviesumas teisingai nustatytas programinėje įrangoje

Sprendimas: Programinėje įrangoje pakoreguokite skaisčių ir iš naujo nuskaitykite originalą.

Kaip pareguliuoti skaisčių

1. LANGE **HP Scanning** (HP nuskaitymas) spustelėkite **Lighten/Darken** (pašviesinti/patamsinti) iš meniu **Basic** (pagrindinis) arba skydelio **Tools** (priemonės).
2. Pareguliuokite skaisčio indikatorius.

Priežastis: Šviesumas buvo neteisingai nustatytas programinėje įrangoje. Jei tai neišsprendė problemos, bandykite kitą sprendimą.

2 sprendimas: Įsitinkinkite, kad stiklas ir dokumentų dangčio apačia yra švarūs

Sprendimas: Išjunkite produktą, ištraukite maitinimo laidą ir su minkšta šluoste nuvalykite stiklą ir kitą dokumentų dangčio pusę.

Išsamesnės informacijos ieškokite:

- [Vidinės dangčio pusės valymas](#)
- [Stiklo valymas](#)

Priežastis: Stiklas ir dokumentų dangčio apačia nebuvo švarūs.

Jei tai neišsprendė problemos, bandykite kitą sprendimą.

3 sprendimas: Įsitikinkite, kad dokumento nuskaitymo nuostatose nustatyta tinkama optinio simbolių atpažinimo (OCR) kalba.

Sprendimas: Programinėje įrangoje pasirinkite teisingą OCR kalbą.

 **Pastaba** Jeigu naudojate HP Photosmart, optinio simbolių atpažinimo (OCR) programinė įranga jūsų kompiuteryje gali būti neįdiegta. Kad įdiegtumėte OCR programinę įrangą, turite iš naujo įdėti programinės įrangos diską ir pasirinkti komandą **OCR** (optinis simbolių atpažinimas), kuri yra įdiegimo parinktyje **Custom** (pasirinktinis).

Kaip nustatyti **OCR language** (OCR kalbą) sužinosite, perskaitę dokumentaciją, kurią gavote su „Readiris“ ar kita jūsų naudojama OCR programine įranga.

Priežastis: Dokumento nuskaitymo nuostatose buvo nustatyta netinkama optinio simbolių atpažinimo (OCR) kalba.

OCR kalba nurodo programinei įrangai, kaip interpretuoti originaliame vaizde jos „matomus“ simbolius. Jeigu OCR kalba neatitinka originalo kalbos, nuskaitytas tekstas gali būti nesuprantamas.

Klaidos

Įvykus produkto klaidai gali pradėti mirksėti produkto lemputės arba kompiuterio ekrane gali pasirodyti atitinkamas pranešimas.

Šiame skyriuje pateikiamos tokios temos:

- [Mirksinčios lemputės](#)
- [Produkto pranešimai](#)
- [Failų pranešimai](#)
- [Bendrieji vartotojo pranešimai](#)
- [Pranešimai apie popierių](#)
- [Maitinimo ir ryšio pranešimai](#)
- [Pranešimai apie spausdinimo kasetes](#)

Mirksinčios lemputės

HP All-in-One lemputės mirksi skirtingu dažniu ir informuoja apie skirtingas klaidas. Norėdami gauti daugiau informacijos apie įvykusią klaidą pagal tai, kokios HP All-in-One lemputės dega arba mirksi, skaitykite toliau pateiktą lentelę.

Jungimo lemputė	Popieriaus lemputė	Spausdinimo kasetės patikros lemputė	Popieriaus rūšių lemputės	Aprašymas	Sprendimas
„Off“ (išjungti)	„Off“ (išjungti)	„Off“ (išjungti)	Abi išjungtos	HP All-in-One išjungtas.	Spauskite mygtuką Ijungimo , kad įjungtumėte HP All-in-One.
Mirksi	„Off“ (išjungti)	„Off“ (išjungti)	1 įjungta, 1 išjungta	HP All-in-One apdoroja užduotį, pvz., spausdinimo, nuskaitymo, kopijavimo arba išlygiavimo.	Palaukite, kol HP All-in-One baigs.
3 sekundes mirksi, tada užsidega	„Off“ (išjungti)	„Off“ (išjungti)	1 įjungta, 1 išjungta	HP All-in-One atlieka darbą.	Palaukite, kol HP All-in-One baigs.
20 sekundžių mirksi, tada užsidega	„Off“ (išjungti)	„Off“ (išjungti)	1 įjungta, 1 išjungta	Paspaudus Nuskaityti kompiuteris nesureagavo.	Patikrinkite, ar įjungtas kompiuteris, ar įdiegta HP All-in-One programinė įranga ir ar kompiuteris USB kabeliu prijungtas prie HP All-in-One.
„On“ (įjungti)	Mirksi	„Off“ (išjungti)	1 įjungta, 1 išjungta	HP All-in-One nebeliko popieriaus.	Įdėkite popieriaus ir paspauskite bet kurį mygtuką.
				HP All-in-One viduje įstrigo popierius.	Išimkite įstrigusį popierių ir paspauskite bet kurį mygtuką.
				Popieriaus dydžio nuostata neatitinka įvesties dėkle aptikto popieriaus dydžio.	Pakeiskite arba popierių dėkle, arba dydžio nuostatą programoje.
„On“ (įjungti)	„Off“ (išjungti)	Mirksi	1 įjungta,	Atidarytas spausdinim	Kilstelėkite dangtelį, kad jį uždarytumėte.

(tęsinys)

Įjungimo lemputė	Popieriaus lemputė	Spausdinimo kasetės patikros lemputė	Popieri aus rūšių lemputės	Aprašymas	Sprendimas
			1 išjungta	o kasečių dangtelis.	
				Nėra spausdinim o kasečių arba jos netinkamai įdėtos.	Įdėkite arba išimkite ir pakartotinai įdėkite spausdinimo kasetes.
				Nuo spausdinim o kasetės nenuplėšta lipni juosta.	Išimkite spausdinimo kasetę, nuplėškite juostelę ir vėl įdėkite spausdinimo kasetę.
				Spausdinim o kasetė netinkama naudoti su HP All-in-One	Spausdinimo kasetė gali netikti HP All-in-One. Skaitykite „Vartotojo vadovo“ skyrių „Eksplotacinių medžiagų užsakymas“.
				Spausdinim o kasetė gali būti sugedusi.	<ol style="list-style-type: none">1. Išimkite juodo rašalo kasetę.2. Uždarykite spausdinimo kasečių dangtelį.3. Patikrinkite lemputę Įjungimo.<ul style="list-style-type: none">• Jeigu lemputė Įjungimo mirksi, pakeiskite trijų spalvų rašalo kasetę.• Jeigu lemputė Įjungimo šviečia vienodai, pakeiskite juodo rašalo kasetę.
„On“ (įjungti)	Mirksi	Mirksi	1 įjungta, 1 išjungta	Sustoja spausdinim o kasečių dėtuve.	Atidarykite spausdinimo kasečių dangtelį ir pažiūrėkite, ar niekas netrukdo dėtuvei judėti.
„On“ (įjungti)	Mirksi	Mirksi	Mirksi abi	Nepritvirtintas arba prastai pritvirtintas valdymo skydelio dangtelis.	<ol style="list-style-type: none">1. Išjunkite HP All-in-One.2. Pritvirtinkite valdymo skydelio dangtelį vadovaudamiesi „Nustatymo vadovas“ instrukcijomis.3. Įjunkite HP All-in-One.
Mirksi	Mirksi	Mirksi	Abi išjungtos	Skaitytuvo triktis	Išjunkite HP All-in-One ir vėl įjunkite.

(tęsinys)

Ijungimo lemputė	Popieriaus lemputė	Spausdinimo kasetės patikros lemputė	Popieriaus rūšių lemputės	Aprašymas	Sprendimas
					Jeigu problema išlieka, kreipkitės į HP klientų palaikymo tarnybą.
Mirksi	Mirksi	Mirksi	Mirksi abi	Ivyko HP All-in-One neištaisomoji klaida.	<ol style="list-style-type: none"> 1. Išjunkite HP All-in-One. 2. Atjunkite maitinimo kabelį. 3. Minutę palaukite, tada maitinimo kabelį vėl prijunkite. 4. Įjunkite HP All-in-One. <p>Jeigu problema išlieka, kreipkitės į HP techninės pagalbos tarnybą.</p>

Produkto pranešimai

Toliau išvardyti pranešimai apie klaidas, susijusias su produktu:

- [Atidarytas dangtis](#)
- [Aparatinės programos peržiūrėjimo neatitikimas](#)
- [Mechanizmo klaida](#)
- [Atmintis pilna](#)
- [Nuskaitymo klaidos](#)
- [Negalima spausdinti](#)
- [Produktas galbūt įdiegtas netinkamai](#)
- [Produktas nerastas](#)
- [Produktas nerado tinkamų paskirčių nuskaitytiems vaizdams](#)
- [Nerastas arba neteisingai įdiegtas būtinas programinės įrangos komponentas](#)
- [Užmezgant ryšį su produktu įvyko klaida](#)

Atidarytas dangtis

Sprendimas: Uždarykite spausdinimo kasečių dangtį.



Priežastis: Atidarytas spausdinimo kasečių dangtis.

Aparatinės programos peržiūrėjimo neatitikimas

Sprendimas: Informacijos apie paramą ir garantiją ieškokite HP interneto svetainėje www.hp.com/support. Jei prašoma, nurodykite savo šalį/regioną ir paspauskite **Contact HP** (Susisiekti su HP). Bus paaiškinta, kaip paskambinti techninės priežiūros tarnybai.

Priežastis: Produkto mikroprogramos versijos kodas neatitinka programinės įrangos versijos kodo.

Mechanizmo klaida

Bandykite šiuos sprendimus, kad išspręstumėte problemą. Sprendimai pateikiame pradėdant labiausiai tikėtiniu sprendimu. Jeigu pirmas sprendimas neišsprendžia problemos, bandykite likusius sprendimus, kol išspręsite problemą.

- [1 sprendimas: Patikrinkite, ar neįstrigo popierius](#)
- [2 sprendimas: Įsitikinkite, kad spausdinimo kasečių dėtuvė neuždengta](#)

1 sprendimas: Patikrinkite, ar neįstrigo popierius

Sprendimas: Pašalinkite popieriaus strigtį.

Išsamesnės informacijos ieškokite:

[Užstrigusio popieriaus išėmimas](#)

Priežastis: Produkte įstrigo popieriaus lapas.

Jei tai neišsprendė problemos, bandykite kitą sprendimą.

2 sprendimas: Įsitikinkite, kad spausdinimo kasečių dėtuvė neuždengta

Sprendimas: Išjunkite produktą, atidarykite spausdinimo kasečių dėtuves dangtį ir pašalinkite visus objektus, trukdančius spausdinimo kasečių dėtuvei (taip pat bet kokias pakavimo medžiagas), ir vėl įjunkite produktą.

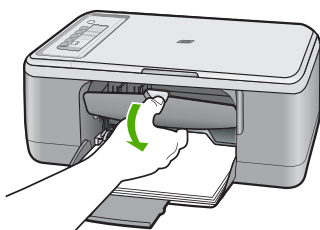

Išsamesnės informacijos ieškokite:

[Įstrigo spausdinimo kasečių dėtuve](#)

Priežastis: Uždengta spausdinimo kasečių dėtuve.

Atmintis pilna

Sprendimas: Pabandykite vienu metu daryti mažesnį kiekį kopijų.

Priežastis: Kopijuojamas dokumentas netelpa produkto atmintyje.

Nuskaitymo klaidos

Peržiūrėkite šį skyrių, jei gaunate vieną iš šių klaidos pranešimų:

- Klaida įvyko jungiantis su skaitytuvu. Įsitinkite, kad skaitytuvas yra tinkamai prijungtas, ir bandykite dar kartą.
- Nepavyksta inicijuoti skaitytuvo.
- Skaitytuvas nerastas.
- Įvyko vidinė klaida.
- Kompiuteris negali susisiekti su skaitytuvu.

 **Pastaba** Prieš pradėdami trikčių šalinimą ir diagnostiką, padarykite kopiją, kad patikrintumėte, ar techninė įranga veikia. Jei kopijuoti negalite, daugiau trikčių šalinimo ir diagnostikos informacijos ieškokite [Techninės įrangos sąrankos trikčių šalinimas](#).

Atskirai išbandykite kiekvieną iš šių sprendimų. Atlikę visus kiekvieno sprendimo žingsnius, vėl bandykite nuskaityti. Jei produktas vis tiek neveikia, pereikite prie kito sprendimo.

- [1 sprendimas: Pašalinkite programinės įrangos įdiegtį ir vėl ją įdiekite](#)
- [2 sprendimas: Atnaujinkite „Windows“ įrenginių tvarkyklę](#)
- [3 sprendimas: Patikrinkite skaitmeninio vaizdavimo ekraną](#)
- [4 sprendimas: Patikrinkite produkto būseną](#)
- [5 sprendimas: Patikrinkite maitinimą](#)
- [6 sprendimas: Patikrinkite USB kabelio ryšį](#)
- [7 sprendimas: Nuskaityti, naudojant priemonę „Windows Image Architecture“ \(WIA\)](#)
- [8 sprendimas: Išjunkite tarnybą „Lexbces“](#)
- [9 sprendimas: Paleiskite nuskaitymo diagnostikos programą](#)
- [10 sprendimas: Įdiekite pataisą](#)
- [11 sprendimas: Patikrinkite USB mikroschemų rinkinį ir valdiklį](#)
- [12 sprendimas: Pašalinkite programinę įrangą ir nustatykite produktą iš naujo](#)

1 sprendimas: Pašalinkite programinės įrangos įdiegtį ir vėl ją įdiekite

Sprendimas: Patikrinkite, ar gerai įdiegta programinė įranga. Atidarykite priemonę HP sprendimų centras ir patikrinkite, ar matomos visos piktogramos ir mygtukai.

Jeigu atitinkamų produkto mygtukų (pvz., **Make Copies** (daryti kopijas)) nematyti, gali būti, kad įdiegimas atliktas ne iki galo, todėl gali tekti pašalinti programinę įrangą ir įdiegti ją iš naujo. Negalima paprasčiausiai pašalinti programos failų iš standžiojo

disko. Įsitikinkite, kad tinkamai jas pašalinote, naudodami šalinimo priemonę, pateiktą kartu su programine įranga.

Kaip iš kompiuterio su sistema „Windows“ pašalinti programinę įrangą

 **Pastaba** Naudokite šį metodą, jei komanda **Uninstall** (pašalinti) nepasiekiami iš sistemos „Windows“ meniu Start (pradėti) (spustelėkite **Programs** (programos) arba **All Programs** (visos programos), **HP, Deskjet F2200 All-in-One series** (Deskjet F2200 All-in-One series), **Uninstall** (pašalinti)).

1. Atidarykite sistemos „Windows“ valdymo skydelį ir dukart spustelėkite **Add or Remove Programs** (pridėti ar pašalinti programos).

 **Pastaba** Valdymo skydelio atidarymo veiksmai priklauso nuo operacinės sistemos. Jei nesate tikri, kaip tai padaryti, žiūrėkite sistemos „Windows“ žinyną.

2. Pasirinkite **HP Deskjet All-in-One Driver Software** („HP Deskjet All-in-One“ tvarkyklė) ir spustelėkite **Change/Remove** (pakeisti / pašalinti). Vykdykite ekrane pateikiamus nurodymus.
3. Atjunkite produktą nuo kompiuterio.
4. Iš naujo paleiskite kompiuterį.

 **Pastaba** Prieš paleisdami kompiuterį iš naujo, būtinai atjunkite įrenginį. Nebaigę diegti programinės įrangos, nejunkite produkto prie kompiuterio.

5. Į kompiuterio kompaktinių diskų įrenginį įdėkite produkto kompaktinį diską ir paleiskite sąrankos programą.
6. Vadovaukitės ekrane ir su produktu įsigytame nustatymo vadovas pateikiamomis instrukcijomis.

Programinę įrangą įdiegę iš naujo, bandykite nuskaityti dar kartą.

Priežastis: Programinė įranga buvo įdiegta ne iki galo.

Jei tai neišsprendė problemos, bandykite kitą sprendimą.

2 sprendimas: Atnaujinkite „Windows“ įrenginių tvarkyklę

Sprendimas: Atnaujinkite „Windows“ įrenginių tvarkyklę.

Kaip atnaujinti „Windows“ įrenginių tvarkyklę

1. „Windows“ užduočių juostoje spustelėkite **Start** (pradėti), tada - **Computer** (kompiuteris) ir **Properties** (savybės).
2. Spustelėkite skirtuką **Hardware** (aparatinė įranga), tada spustelėkite **Device Manager** (įrenginių tvarkyklė).
3. Dukart spustelėkite **Universal Serial Bus Controllers** (USB valdikliai).
4. Spustelėkite **USB Composite Device** (sudėtinis USB įrenginys), spustelėkite **Action** (veiksmas) ir spustelėkite **Uninstall** (pašalinti).
Jei pasirodo langas su prašymu patvirtinti naikinimą, jį patvirtinkite.
5. Atjunkite USB kabelį nuo produkto.

6. Palaukite kelias sekundes ir vėl prijukite kabelį.
Šiuo veiksmu iš naujo paleisite „Windows“ įrenginių seklį („Plug and Play“ protokolas). Gali pasirodyti langas **New Hardware found screen** (rasta nauja aparatinė įranga).
7. Visuose pasirodžiusiuose vedlio languose spustelėkite **Next** (toliau), kad įdiegtumėte sudėtinį USB įrenginį.
8. Spustelėkite **Finish** (baigti) ir baigsite diegti.
9. Mėginkite nuskaityti dar kartą.
10. Jei šie veiksmai nepadės išspręsti problemos, pabandykite produktą prie kompiuterio prijungti kitu USB kabeliu.

Priežastis: Šią klaidą sukėlė ryšio sutrikimai tarp produkto ir USB valdiklio. Ją galėjo sukelti ne iki galo įdiegta programinė įranga, pažeistas arba ilgesnis nei 3 metrai USB kabelis.

Jei tai neišsprendė problemos, bandykite kitą sprendimą.

3 sprendimas: Patikrinkite skaitmeninio vaizdavimo ekraną

Sprendimas: Įsitinkinkite, kad **Digital Imaging Monitor** (skaitmeninio vaizdavimo ekranas) yra paleistas.

Kaip patikrinti, ar priemonė Digital Imaging Monitor (skaitmeninių vaizdų monitorius) yra paleista

1. Ieškokite priemonės **Digital Imaging Monitor** (skaitmeninių vaizdų monitorius) piktogramos sistemos piktogramų dėkle apatiniame dešiniame ekrano kampe šalia laikrodžio.



2. Jei priemonės **Digital Imaging Monitor** (skaitmeninių vaizdų monitorius) piktogramos nėra, paleiskite kompiuterį iš naujo.
3. Kompiuteriui pasileidus iš naujo, bandykite nuskaityti vėl.

Priežastis: **Digital Imaging Monitor** (Skaitmeninio vaizdavimo ekranas) neveikė.
Jei tai neišsprendė problemos, bandykite kitą sprendimą.

4 sprendimas: Patikrinkite produkto būseną

Sprendimas: Patikrinkite produkto būseną priemonėje HP sprendimų centras.

Kaip patikrinti produkto būseną

1. „Windows“ užduočių juostoje spustelėkite **Start** (pradėti), **Programs** (programos) arba **All Programs** (visos programos), **HP, HP sprendimų centras**.
2. Patikrinkite, ar produktas pateiktas srityje **Select Device** (pasirinkite [renginį] arba ar pažymėtas tinkamas skirtukas.
3. Spustelėkite **Status** (būsena).
Jei produktas veikia tvarkingai, atsiras pranešimas, kad jūsų produktas yra pasiruošęs.
4. Jei gaunate klaidos pranešimą **Disconnected** (atjungta), patikrinkite, ar nėra kitos kopijos arba kito skirtuko su šiuo produktu ir kopijos numeriu, pavyzdžiui, HP Deskjet F2200 All-in-One series 2.
5. Pažymėkite antrą produkto kopiją ir pakartokite 2, 3 ir 4 žingsnius.
6. Mėginkite nuskaityti dar kartą.

Priežastis: Produktas gali būti prijungtas prie priemonės HP sprendimų centras du kartus.

Jei tai neišsprendė problemos, bandykite kitą sprendimą.

5 sprendimas: Patikrinkite maitinimą

Sprendimas: Patikrinkite maitinimą.

Kaip patikrinti maitinimo šaltinį

1. Įsitinkite, kad maitinimo kabelis tvirtai prijungtas prie produkto ir maitinimo adapterio. Įjunkite maitinimo kabelį į elektros lizdą, saugiklį nuo įtampos svyravimų ar maitinimo bloką.

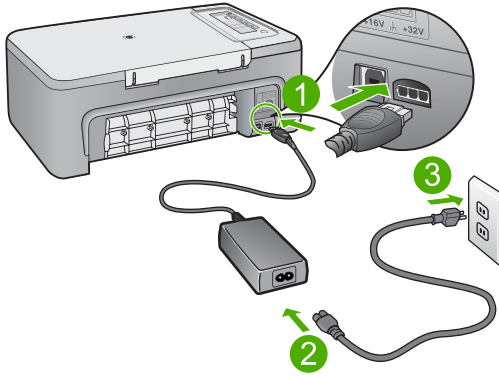

1	Maitinimo jungtis
2	Maitinimo kabelis ir adapteris

2. Patikrinkite, ar įjungtas produktas.
3. Jei produktas negauna elektros energijos, prijunkite jį prie kito elektros lizdo.
4. Išjunkite produktą ir ištraukite maitinimo kabelį.
5. Palaukite apie 5 sekundes, tada vėl prijunkite maitinimo kabelį.
6. Įjunkite produktą.
7. Mėginkite nuskaityti dar kartą.

Priežastis: Produktas buvo neteisingai prijungtas prie maitinimo šaltinio arba jį reikėjo įjungti iš naujo.

Jei tai neišsprendė problemos, bandykite kitą sprendimą.

6 sprendimas: Patikrinkite USB kabelio ryšį

Sprendimas: Patikrinkite USB ryšį tarp produkto ir kompiuterio.

Kaip patikrinti USB sujungimą

1. Patikrinkite, ar USB kabelis tikrai įkištas į kitoje produkto pusėje esantį USB lizdą.
2. Patikrinkite, ar kitas USB kabelio galas įjungtas į kompiuterio USB lizdą.

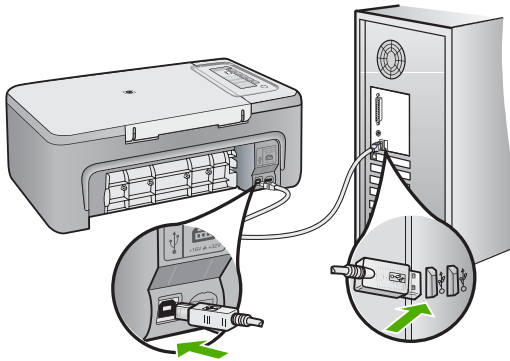

3. Mėginkite nuskaityti dar kartą.
Jei nuskaityti nepavyksta, pereikite prie kito veiksmo.
4. Priklausomai nuo to, kaip produktas prijungtas prie kompiuterio, atlikite vieną iš tokių veiksmų:
 - Jei USB kabelis įjungtas į USB šakotuvą, pamėginkite ištraukti ir vėl įkišti USB kabelį į šakotuvą. Jei tai nepadeda, išjunkite šakotuvą ir vėl įjunkite. Galiausiai pamėginkite atjungti kabelį iš šakotuvo ir prijungti jį tiesiai prie kompiuterio.
 - Jei USB kabelis prijungtas prie nešiojamojo kompiuterio stovo, pamėginkite prijungti kabelį tiesiai prie kompiuterio.
 - Jei USB kabelis tiesiogiai prijungtas prie kompiuterio, įkiškite kabelį į kitą kompiuterio USB prievadą.
5. Jei yra kitų USB įrenginių, prijungtų prie kompiuterio, atjunkite juos, išskyrus pelę ir klaviatūrą.
6. Patikrinkite, ar USB kabelis veikia.



Pastaba Jei naudojate senesnę kabelį, jis gali tinkamai neveikti. Patikrinkite, ar veikia kitas juo prijungtas įrenginys. Jei kyla problemų, galbūt reikia pakeisti USB kabelį. Taip pat patikrinkite, ar kabelis nėra ilgesnis nei 3 metrai.

7. Jei turite kitą USB kabelį, pamėginkite jį naudoti vietoj dabar naudojamo.
8. Iš naujo paleiskite kompiuterį.
9. Kai kompiuteris bus paleistas iš naujo, vėl bandykite nuskaityti.

Priežastis: Produktas buvo netinkamai prijungtas prie kompiuterio.

Jei tai neišsprendė problemos, bandykite kitą sprendimą.

7 sprendimas: Nuskaityti, naudojant priemonę „Windows Image Architecture“ (WIA)

Sprendimas: Bandykite nuskaityti, naudodami priemonę „Windows Image Architecture“ (WIA), vietoje priemonės HP sprendimų centras.

Kaip nuskaityti, naudojant WIA

1. Patikrinkite, ar įjungtas produktas.
2. Patikrinkite, ar USB kabelis tikrai įkištas į kitoje produkto pusėje esantį USB lizdą. Kai kabelis prijungtas teisingai, USB piktograma yra viršuje.
3. Patikrinkite, ar kitas USB kabelio galas įjungtas į kompiuterio USB lizdą.

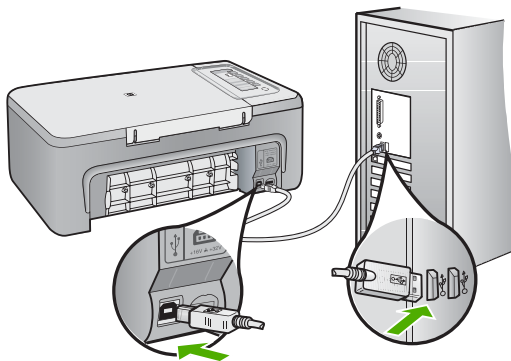

4. Operacinės sistemos „Windows“ užduočių juostoje spustelėkite **Start** (pradėti) ir spustelėkite **Programs** (programos) arba **All Programs** (visos programos) ir spustelėkite **Accessories** (reikmenys).
5. Spustelėkite **Imaging** (vaizdavimas).
6. Programoje „Imaging“ spustelėkite **File** (failas) ir **Select Device** (pasirinkti įrenginį).
7. Pasirinkite produktą iš TWAIN šaltinių sąrašo.
8. Spustelėkite **File** (failas) ir **Scan New** (nuskaityti naują).
Sistemos „Windows“ programa „Imaging“ nuskaitys naudodama TWAIN programinę įrangą vietoj HP sprendimų centras.

Priežastis: Jei pavyko nuskaityti naudojant WIA, vadinasi, problemų turi HP sprendimų centras. Galite ir toliau nuskaityti naudodami WIA arba bandyti kitą sprendimą.

Jei negalėjo nuskaityti priemone WIA, bandykite kitą sprendimą.

8 sprendimas: Išjunkite tarnybą „Lexbces“

Sprendimas: Patikrinkite, ar neveikia tarnyba **Lexbces**, ir ją išjunkite.

Jei produktas USB kabeliu prijungtas prie kompiuterio, prie kurio taip pat prijungtas „Lexmark“ arba „Dell all-in-one“ įrenginys, HP programinė įranga gali neskaityti, nes veikia tarnyba **Lexbces**.

 **Pastaba** Šis sprendimas taikomas, jei turite „Lexmark“ arba „Dell all-in-one“ įrenginius. Jei neturite, [bandykite kitą sprendimą](#).

Kaip patikrinti ir išjungti paslaugą

1. Sistemoje „Windows“ registruokitės kaip administratorius.
2. Paspauskite **Ctrl + Alt + Delete**, kad atidarytumėte **Task Manager** (užduočių tvarkytuvą).
3. Spustelėkite skirtuką **Processes** (procesai).
4. Jei paslauga „Lexbceserver“ yra sąrašė **Image Name** (atvaizdo pavadinimas), išjunkite ją.

Kaip išjungti paslaugą

- a. „Windows“ užduočių juostoje spustelėkite **Start** (pradėti), dešiniuju pelės klavišu spustelėkite **My Computer** (mano kompiuteris) ir spustelėkite **Manage** (tvarkyti).
Pasirodo **Computer Management** (kompiuterio tvarkymas).
 - b. Dukart spustelėkite **Services and Applications** (paslaugos ir programos) ir vėl dukart spustelėkite **Services** (paslaugos).
 - c. Dešinėje srityje dešiniuju pelės klavišu spustelėkite **Lexbceserver** ir spustelėkite **Properties** (ypatybės).
 - d. Skirtuko **General tab** (bendra) srityje **Service status** (paslaugos būseną) spustelėkite **Stop** (stabdyti).
 - e. Atsidarančiame meniu **Startup type** (paleisties tipas) pažymėkite **Disabled** (išjungta) ir spustelėkite **OK** (Gerai).
 - f. Uždarykite dialogo langą, spustelėdami mygtuką **OK** (Gerai).
5. Sukurkite atsarginę registro kopiją.

Kaip sukurti atsarginę registro kopiją

- a. „Windows“ užduočių juostoje spustelėkite **Start** (pradėti).
- b. Atsižvelgiant į jūsų operacinę sistemą atlikite vieną iš šių veiksmų:
 - „Windows Vista“: Lauke **Start Search** (pradėti iešką) įveskite `regedit` ir paspauskite **Enter**.
Kai atsiranda dialogo langas „User Account Control“ (vartotojo sąskaitos valdymas), spustelėkite **Continue** (tęsti).
 - „Windows XP“: Spustelėkite **Run** (paleisti). Kai atsiranda dialogo langas **Run** (paleisti), įveskite `regedit` ir paspauskite **Enter**.
 - „Windows 2000“: Spustelėkite **Registry** (registas) ir **Export Registry** (eksportuoti registrą)

Pasirodo **Registry Editor** (registro redaktorius).

- c. Srityje **Registry Editor** (registro rengyklė) pasirinkite **My Computer** (mano kompiuteris).
 - d. Pasirinkę **My Computer** (mano kompiuteris), spustelėkite **File** (failas) ir spustelėkite **Export** (eksportuoti).
 - e. Pasirinkite saugojimo vietą, kurią lengvai atsimitumėte; Pvz.: aplanką **My Documents** (mano dokumentai) arba **Desktop** (darbalaukis).
 - f. Srityje **Export Range** (eksportavimo diapazonas) pažymėkite **All** (viskas).
 - g. Įveskite atsarginės registro kopijos failo vardą.
HP rekomenduoja failo varde nurodyti dabartinę datą; Pvz.: Registro atsarginė kopija 04_01_07.
 - h. Spustelėkite **Save** (įrašyti), kad išsaugotumėte registrą.
6. Redaguokite registrą.

Kaip redaguoti registrą

- a. Pasirinkite registro raktą **HKEY_LOCAL_MACHINE\System\CurrentControlSet\Services\Spooler**.
Registro rakto informacija pasirodo dešinėje srityje.
 - b. Pažiūrėkite duomenų eilutėje **DependOnService** (dešinėje srityje), ar sąrašė yra **lexbces** stulpelyje **Data** (duomenys).
 - c. Jei stulpelyje **Data** (duomenys) yra **lexbces**, dešiniuoju pelės klavišu spustelėkite **DependOnService** ir pažymėkite **Modify** (keisti).
Atlikite vieną iš šių veiksmų:
 - Jei matote tik **lexbces**, bet nematote **RPCSS**, panaikinkite **lexbces** ir įveskite **RPCSS**.
 - Jei matote ir **lexbces**, ir **RPCSS**, panaikinkite tik **lexbces** ir palikite **RPCSS**.
 - d. Spustelėkite **OK** (Gerai).
7. Paleiskite kompiuterį iš naujo ir vėl bandykite nuskaityti.
Jei pavyksta sėkmingai nuskaityti, toliau vykdykite kitą žingsnį, kad paleistumėte iš naujo paslaugą **Lexbcservice**.

 **Pastaba** Iš naujo paleidus paslaugą „Lexmark“ arba „Dell“ įrenginiai gali normaliai veikti, nepaveikdami HP programinės įrangos.

8. Paleiskite iš naujo paslaugą **Lexbcservice**.

Kaip iš naujo paleisti paslaugą

- a. „Windows“ užduočių juostoje spustelėkite **Start** (pradėti), dešiniuoju pelės klavišu spustelėkite **My Computer** (mano kompiuteris) ir spustelėkite **Manage** (tvarkyti).
Pasirodo **Computer Management** (kompiuterio tvarkymas).
- b. Dukart spustelėkite **Services and Applications** (paslaugos ir programos) ir vėl dukart spustelėkite **Services** (paslaugos).
- c. Dešinėje srityje dešiniuoju pelės klavišu spustelėkite **Lexbcservice** ir spustelėkite **Properties** (ypatybės).

- d. Skirtuko **General tab** (bendra) srityje **Service status** (paslaugos būseną) spustelėkite **Stop** (stabdyti).
- e. Atsidarančiame meniu **Startup type** (paleisties tipas) pažymėkite **Disabled** (išjungta) ir spustelėkite **OK** (Gerai).
- f. Uždarykite dialogo langą, spustelėdami mygtuką **OK** (Gerai).

Priežastis: Tarnyba **Lexbceserver**, įdiegta spausdintuvo „Lexmark“ arba įrenginių „Lexmark all-in-one“ arba „Dell all-in-one“, sukėlė ryšio klaidą.

Jei tai neišsprendė problemos, bandykite kitą sprendimą.

9 sprendimas: Paleiskite nuskaitymo diagnostikos programą

Sprendimas: Kad rastumėte ir ištaisytumėte produkto problemas, atsisiųskite ir paleiskite pagalbinę priemonę **Scan Diagnostic** (nuskaitymo diagnostika).

Kaip atsisiųsti ir paleisti nuskaitymo diagnostikos priemonę

1. Eikite į www.hp.com spustelėkite **Software and driver downloads** (programinės įrangos ir tvarkyklių atsisiuntimas).
2. Pažymėkite **Download drivers and software (and firmware)** (atsisiųsti tvarkykles ir programinę (bei aparatinę - programinę) įrangą).
3. Pateiktame lauke įveskite produkto pavadinimą ir modelio numerį ir paspauskite **Enter**.
4. Pažymėkite jūsų kompiuterio, kuriame įdiegta HP programinė įranga, operacinę sistemą.
5. Eikite į skyrių **Utility** (paslaugų priemonė) ir atsisiųskite priemonę **HP Scan diagnostic** (HP nuskaitymo diagnostika).
6. Mėginkite nuskaityti.

Jei klaidos būklė susijusi su kuriuo nors HP programinės įrangos komponentu, šalia komponento bus rodomas raudonas X ženklas. Jei nėra klaidos, greta komponento rodoma žalia žymelė. Priemonė turi mygtuką **Fix** (taisyti), kad galėtumėte ištaisyti klaidas.

Priežastis: Įvyko ryšio sutrikimų tarp produkto ir kompiuterio.

Jei tai neišsprendė problemos, bandykite kitą sprendimą.

10 sprendimas: Įdiekite pataisą

Sprendimas: Atsisiųskite ir įdiekite pataisą **unexpected internal error and communications failure** (netikėta vidinė klaida ir ryšio sutrikimas).

Ši pataisa išsprendžia klaidą **An unexpected internal error has occurred** (įvyko netikėta vidinė klaida) ir kitus ryšio su produktu sutrikimus.

Kaip įdiegti programos pataisą

1. Eikite į www.hp.com spustelėkite **Software and driver downloads** (programinės įrangos ir tvarkyklių atsisiuntimas).
2. Pažymėkite **Download drivers and software (and firmware)** (atsisiųsti tvarkykles ir programinę (bei aparatinę - programinę) įrangą).
3. Pažymėkite jūsų kompiuterio, kuriame įdiegta HP programinė įranga, operacinę sistemą.
4. Eikite į skyrių **Patch** (programos pataisa) ir atsisiųskite priemonę **HP Image zone/ photo and imaging unexpected internal error and communications failure patch** (programos „HP Image“ pataisa zonos/nuotraukos ir vaizdavimo nenumatytų vidinių klaidų ir ryšio sutrikimų taisymui).
5. Dukart spustelėkite programos pataisą, kad ją įdiegtumėte kompiuteryje.
6. Mėginkite nuskaityti.

Priežastis: Reikia įdiegti pataisą **unexpected internal error and communications failure** (netikėta vidinė klaida ir ryšio sutrikimas).

Jei tai neišsprendė problemos, bandykite kitą sprendimą.

11 sprendimas: Patikrinkite USB mikroschemų rinkinį ir valdiklį

Sprendimas: Patikrinkite USB mikroschemų rinkinį ir valdiklį.

Ryšio klaidos nuskaitymo metu gali kilti dėl USB mikroschemų rinkinio suderinimo problemų kompiuteryje. To priežastis gali būti skirtingas ryšio patvirtinimo signalų laikas HP produkto mikroschemų rinkinyje ir tam tikrų tipų USB mikroschemų rinkiniuose kompiuteryje.

Kaip patikrinti USB lustų rinkinį ir valdiklį

1. „Windows“ užduočių juostoje spustelėkite **Start** (pradėti), tada - **Computer** (kompiuteris), tuomet spauskite **Properties** (savybės).
2. Spustelėkite skirtuką **Hardware** (aparatura), tada spustelėkite **Device Manager** (įrenginių tvarkyklė).
3. Atidarykite **Universal Serial Bus Controllers** (universalios nuoseklios magistralės valdikliai), spustelėdami pliuso ženklą (+) greta jo.
4. Patikrinkite, ar turite vieną iš sąrašė esančių mikroschemų rinkinių:
 - SIS 7001 USB host controller (pagrindinis valdiklis)
 - ALI chipsets (mikroschemų rinkiniai)
 - NEC universal host controllers (universalūs pagrindiniai valdikliai)
 - Intel 82801 AA, Intel 82801BA/BAM



Pastaba Tai nėra išsamus sąrašas. Jei bandydami nuskaityti susiduriate su ryšio sutrikimais, vykdykite toliau aprašytus veiksmus, kad išspręstumėte problemą.

5. Atjunkite visus USB įrenginius (spausdintuvus, skaitytuvus, kameras ir pan.) nuo kompiuterio, išskyrus pelę ar klaviatūrą.
6. Iš naujo prijunkite USB kabelį prie USB lizdo produkto užpakalinėje pusėje.
7. Iš naujo prijunkite kitą USB kabelio galą prie USB jungties kompiuteryje.

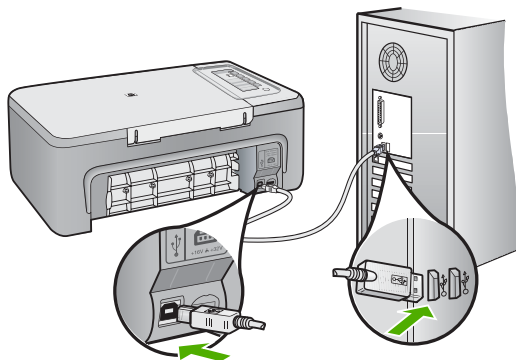

8. Įsitinkite, kad maitinimo kabelis tvirtai prijungtas prie produkto ir maitinimo adapterio. Įjunkite maitinimo kabelį į elektros lizdą, saugiklį nuo įtampos svyravimų ar maitinimo bloką.

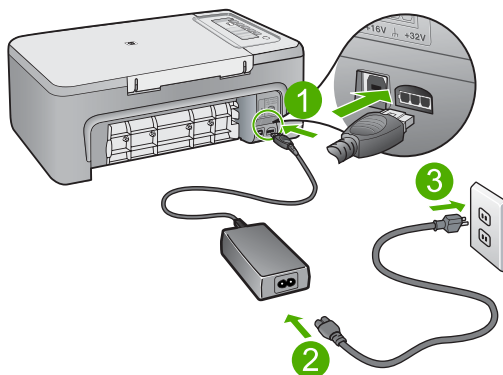

1	Maitinimo jungtis
2	Maitinimo kabelis ir adapteris

9. Įjunkite produktą.
10. Atspausdinkite savitikros pranešimą, kad išbandytumėte pagrindines produkto funkcijas.
Kad sužinotumėte, kaip spausdinti savitikros pranešimą, peržiūrėkite kitą užduotį.

11. Mėginkite nuskaityti.

Jei nuskaityti pavyko, problemą galėjo sukelti kiti USB įrenginiai, prijungti prie kompiuterio.

12. Jei nuskaityti pavyko, junkite po vieną USB įrenginį prie kompiuterio.**13. Išbandykite nuskaitymo funkciją kiekvieną kartą, kai prijungiate naują įrenginį, kol nustatysite, kuris iš jų sukelia problemą.****14. Jei produktui nepavyksta nuskaityti. Arba jis negali susisiekti su kompiuteriu, kai prijungtas bet koks USB įrenginys, prijunkite USB šakotuvą tarp produkto ir įrenginio.**

Tai turėtų padėti sukurti ir išlaikyti ryšį tarp kompiuterio ir produkto. Daugiau informacijos apie USB šakotuvus rasite kitame skyriuje.

Bandomojo savitikros egzemplioriaus spausdinimas**1. Įdėkite į įvesties dėklą „Letter“ arba A4 formato balto nenaudoto popieriaus.****2. Paspauskite ir palaikykite **Atšaukti** mygtuką, tada paspauskite mygtuką **Kopijuoti spalvotai**.**

Produktas išspausdina savitikros pranešimą, kur gali būti nurodytas spausdinimo problemos šaltinis. Rašalo tikrinimo ataskaitos pavyzdys pateikiamas žemiau.

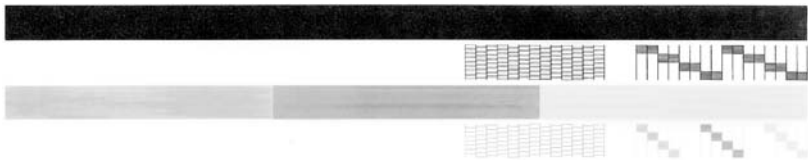
**3. Patikrinkite, ar bandomuosiuose pavyzdžiuose matomas vientisas tinklelis, o storos spalvotos eilutės išbaigtos.**

- Jei daugelyje rašto eilučių matyti trūkių, galbūt sutrikęs purkštukų veikimas. Gali tekti nuvalyti spausdinimo kasetes.
- Jei juodos linijos nėra, ji išblukusi, su dryžiais arba matyti atskirų linijų, galbūt sutrikęs juodo rašalo kasetės, esančios dešiniajame lizde, veikimas.
- Jei kurios nors iš spalvotų linijų nėra, ji išblukusi, su dryžiais arba matyti atskirų linijų, galbūt sutrikęs trispalvio rašalo kasetės, esančios kairiajame lizde, veikimas.

Daugiau informacijos apie USB šakotuvo naudojimą

- Įsitinkinkite, kad USB šakotuvus yra autonomiškai maitinamas šakotuvus ir kad maitinimo adapteris yra įjungtas. Kai kuriems maitinamiems šakotuvams maitinimo adapteriai parduodami atskirai.
- Šakotuvus turi būti prijungtas prie maitinimo šaltinio.
- Prie kai kurių šakotuvų negalima jungti daugiau nei keturis galingus USB prietaisus. Prie sistemos galima daugiausiai prijungti penkis šakotuvus.
- Jei produktas turi problemų su šakotuvu, kai šakotuvai sujungti kartu arba kai prie šakotuvo prijungti daugiau nei keturi prietaisai, prijunkite produktą prie šakotuvo, tiesioginiai prijungto prie kompiuterio (jei nėra kitų žinomų problemų).

Priežastis: Kilo kompiuterio USB mikroschemų rinkinio suderinimo problema.

Jei tai neišsprendė problemos, bandykite kitą sprendimą.

12 sprendimas: Pašalinkite programinę įrangą ir nustatykite produktą iš naujo

Sprendimas: Visiškai pašalinkite ir iš naujo įdiekite programinę įrangą.

Kaip pašalinti programinę įrangą ir iš naujo nustatyti produktą

1. Atjunkite produktą ir vėl prijunkite.

Kaip atjungti ir vėl prijungti produktą

- Patikrinkite, ar įjungtas produktas.
- Paspausdami mygtuką **Ijungimo** išjunkite produktą.
- Atjunkite maitinimo kabelį nuo galinės produkto sienelės.
- Vėl prijunkite maitinimo kabelį prie galinės produkto sienelės.
- Paspausdami mygtuką **Ijungimo** įjunkite produktą.

2. Visiškai pašalinkite programinę įrangą.



Pastaba Svarbu tiksliai vykdyti visą šalinimo procedūrą, kad iš kompiuterio būtų pašalinta visa programinė įranga, prieš diegiant ją iš naujo.

Kaip visiškai pašalinti programinę įrangą

- „Windows“ užduočių juostoje spustelėkite **Start** (pradėti), **Settings** (nuostatos), **Control Panel** (valdymo skydelis) (arba tiesiog **Control Panel** (valdymo skydelis)).
- Spustelėkite dukart **Add/Remove Programs** (diegti / šalinti programas) (arba paspauskite **Uninstall a program** (pašalinti programą)).
- Pašalinkite visus elementus, kurie susiję su HP nuskaitymo programine įranga.

△ **Įspėjimas** Jei kompiuterio gamintojas yra HP arba „Compaq“, **jokiu būdu** nešalinkite programų, kurių nėra šiame sąraše.

- Įrenginio „HP Imaging“ funkcijos
- „HP Document Viewer“ (HP dokumentų peržiūros programa)
- „HP Photosmart Essential“
- „HP Image Zone“
- „HP Photo and Imaging Gallery“
- „HP Photosmart“, „Officejet“, „Deskjet“ (su produkto pavadinimu ir programinės įrangos versijos numeriu)
- HP programinės įrangos naujinimas
- „HP Share to web“
- „HP Solution Center“ (HP sprendimų centras)
- „HP Director“
- „HP Memories Disk Greeting Card Creator 32“

- d. Eikite į `C:\Program Files\HP` arba `C:\Program Files\Hewlett-Packard` (senesniems produktams) ir panaikinkite aplanką `Digital Imaging` (skaitmeninis vaizdavimas).
 - e. Eikite į `C:\WINDOWS` ir pervardykite aplanką `twain_32` į `twain_32 old`.
3. Išjunkite fone veikiančias programas.

 **Pastaba** Kai kompiuteris įjungtas, programų grupės, vadinamos „Terminate and Stay Resident (TSR)“ (nutraukti ir likti operatyvinėje atmintyje), programos automatiškai paleidžiamos. Šios programos suaktyvina kai kurias kompiuterio priemones, pavyzdžiui, antivirusinę programinę įrangą, tačiau nėra būtinos, kad kompiuteris veiktų. Kartais TSR programos trukdo HP programinei įrangai įsikrauti į operatyvinę atminį, todėl ji neišdiegia teisingai. Sistemose „Windows Vista“ ir „Windows XP“ naudokite priemonę `MSCONFIG`, kad neleistumėte pradėti veikti TSR programoms ir tarnybos.

Kaip išjungti fone veikiančias programas

- a. „Windows“ užduočių juostoje spustelėkite **Start** (pradėti).
- b. Atsižvelgiant į jūsų operacinę sistemą atlikite vieną iš šių veiksmų:
 - „Windows Vista“: Lauke **Start Search** (pradėti iešką) įveskite `MSCONFIG` ir paspauskite **Enter**.
Kai atsiras dialogo langas „User Account Control“ (vartotojo abonento valdymas), spustelėkite **Continue** (tęsti).
 - „Windows XP“ ir „Windows 2000“: Spustelėkite **Run** (vykdyti). Kai atsiranda dialogo langas **Run** (vykdyti), įveskite `MSCONFIG` ir paspauskite **Enter**.
Atsiranda priemonės `MSCONFIG` programa.
- c. Spustelėkite skirtuką **General** (bendra).
- d. Spustelėkite **Selective Startup** (atrinkta paleistis).
- e. Jei prie **Load Startup Items** (pakrauti paleisties elementus) yra žymelė, spustelėkite ją, kad pašalintumėte.
- f. Spustelėkite skirtuką **Services** (tarnybos) ir pažymėkite žymės langelį **Hide All Microsoft Services** (slėpti visas „Microsoft“ tarnybas).
- g. Spustelėkite **Disable all** (išjungti viską).
- h. Spustelėkite **Apply** (taikyti) ir spustelėkite **Close** (uždaryti).

 **Pastaba** Jei atlikdami keitimus gaunate pranešimą **Access is denied** (priėjimas neleidžiamas), spustelėkite **OK** (Gerai) ir tęskite. Pranešimas nesutrukdydys atlikti pakeitimus.

- i. Spustelėkite **Restart** (paleisti iš naujo), kad kompiuteriui taikytumėte pakeitimus kito paleidimo iš naujo metu.
Kai kompiuteris bus paleistas iš naujo, atsiras pranešimas **You've used system configuration utility to make changes to the way windows starts** (panaudojote sistemos konfigūravimo priemonę, kad pakeistumėte, kaip paleidžiama sistema „Windows“).
- j. Spustelėkite žymės langelį greta **Do not show this message again** (daugiau šio pranešimo nerodyti).

4. Vykdykite priemonę **Disk Cleanup** (disko valymas), kad ištrintumėte laikinus failus ir aplankus.

Kaip vykdyti disko valymo priemonę

- Operacinės sistemos „Windows“ užduočių juostoje spustelėkite **Start** (pradėti) ir spustelėkite **Programs** (programos) arba **All Programs** (visos programos) ir spustelėkite **Accessories** (reikmenys).
- Spustelėkite **SystemTools** (sistemos įrankiai) ir spustelėkite **Disk Cleanup** (disko valymas).
Priemonė **Disk Cleanup** (disko valymas) tiria standųjį diską ir pateikia ataskaitą - sąrašą komponentų, kuriuos galima pašalinti.
- Pažymėkite tinkamus žymės langelius, kad pašalintumėte nereikalingus komponentus.

Daugiau informacijos apie disko valymo priemonę

Disko valymo priemonė padaro daugiau standžiojo disko vietos jūsų kompiuteryje, atlikdama šiuos veiksmus:

- Panaikina laikinus žiniatinklio failus
 - Panaikina atsisiųstus programų failus
 - Ištuština šiukšliadėžę
 - Panaikina failus iš jūsų laikinųjų aplankų
 - Panaikina failus, sukurtus kitų sistemos „Windows“ įrankių
 - Pašalina pasirinktinius sistemos „Windows“ komponentus, kurių nenaudojate
- Pažymėję komponentus, kuriuos norite pašalinti, spustelėkite **OK** (Gerai).
5. Įdėkite programinę įrangą.

Kaip įdiegti programinę įrangą

- Įdėkite produkto diegimo kompaktinį diską į kompiuterio kompaktinių diskų įrenginį.
Programinės įrangos diegimas prasidės automatiškai.

 **Pastaba** Jei diegimas neprasidės automatiškai, sistemos „Windows“ meniu **Start** (pradėti), spustelėkite **Start Search** (pradėti iešką) (arba **Run** (vykdyti)). Lauke **Start Search** (pradėti iešką) (arba dialogo lange **Run** (vykdyti)) įveskite `d:\setup.exe` ir paspauskite **Enter**. (Jei jūsų CD-ROM įrenginiui nėra priskirta D raidė, įveskite atitinkamą diskų įrenginio raidę.)

- Kad įdiegtumėte programinę įrangą, vadovaukitės ekrane pateiktomis instrukcijomis.
6. Mėginkite nuskaityti.

Priežastis: Programinę įrangą reikėjo visiškai pašalinti ir įdiegti ši naujo.

Negalima spausdinti

Bandykite šiuos sprendimus, kad išspręstumėte problemą. Sprendimai pateikiame pradedant labiausiai tikėtiniu sprendimu. Jeigu pirmas sprendimas neišsprendžia problemos, bandykite likusius sprendimus, kol išspręsite problemą.

- [1 sprendimas: Spausdinkite savitikros pranešimą](#)
- [2 sprendimas: Panaikinkite spausdinimo užduočių eilę](#)
- [3 sprendimas: Atjunkite ir vėl prijunkite USB kabelį](#)
- [4 sprendimas: Patikrinkite tvarkyklės konfigūraciją](#)
- [5 sprendimas: Patikrinkite, gal spausdintuvas yra sustabdytas arba atjungtas](#)
- [6 sprendimas: Rankiniu būdu panaikinkite spausdinimo užduočių eilę](#)
- [7 sprendimas: Paleiskite spausdinimo kaupos programą iš naujo](#)
- [8 sprendimas: Patikrinkite programinę įrangą](#)

1 sprendimas: Spausdinkite savitikros pranešimą

Sprendimas: Išspausdinkite savitikros pranešimą, kad patikrintumėte, ar produktas gali spausdinti ir susisiekti su kompiuteriu.

Bandomojo savitikros egzemplioriaus spausdinimas

1. Įdėkite į įvesties dėklą „Letter“ arba A4 formato balto nenaudoto popieriaus.
2. Paspauskite ir palaikykite **Atšaukti** mygtuką, tada paspauskite mygtuką **Kopijuoti spalvotai**.

Produktas išspausdina savitikros pranešimą, kur gali būti nurodytas spausdinimo problemos šaltinis. Rašalo tikrinimo ataskaitos pavyzdys pateikiamas žemiau.

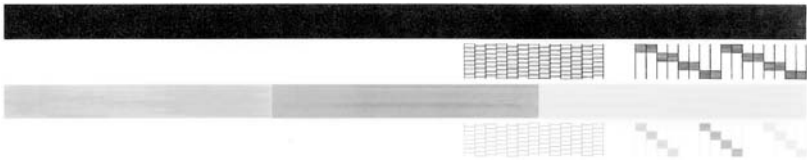

3. Patikrinkite, ar bandomuosiuose pavyzdžiuose matomas vientisas tinklėlis, o storos spalvotos eilutės išbaigtos.
 - Jei daugelyje rašto eilučių matyti trūkių, galbūt sutrikęs purkštukų veikimas. Gali tekti nuvalyti spausdinimo kasetes.
 - Jei juodos linijos nėra, ji išblukusi, su dryžiais arba matyti atskirų linijų, galbūt sutrikęs juodo rašalo kasetės, esančios dešiniajame lizde, veikimas.
 - Jei kurios nors iš spalvotų linijų nėra, ji išblukusi, su dryžiais arba matyti atskirų linijų, galbūt sutrikęs trispalvio rašalo kasetės, esančios kairiajame lizde, veikimas.

Jeigu savitikros pranešimo išspausdinti nepavyksta, įsitikinkite, kad nustatėte produktą tinkamai. Peržiūrėkite su produktu gautą diegimo vadovą, kuriame aprašomas spausdintuvo nustatymas.

Priežastis: Produktas nebuvo tinkamai nustatytas.

Jei tai neišsprendė problemos, bandykite kitą sprendimą.

2 sprendimas: Panaikinkite spausdinimo užduočių eilę

Sprendimas: Paleiskite kompiuterį iš naujo, kad išvalytumėte spausdinimo eilę.

Kaip išvalyti spausdinimo užduočių eilę

1. Pakartotinai paleiskite kompiuterį.
2. Kai kompiuteris bus pakartotinai paleistas, patikrinkite spausdinimo eilę.
 - a. Atsižvelgiant į jūsų operacinę sistemą atlikite vieną iš šių veiksmų:
 - „Windows Vista“: Operacinės sistemos „Windows“ užduočių juostoje spustelėkite **Start** (pradėti), spustelėkite **Control Panel** (valdymo skydelis) ir **Printers** (spausdintuvai).
 - „Windows XP“: Operacinės sistemos „Windows“ užduočių juostoje spustelėkite **Start** (pradėti), spustelėkite **Control Panel** (valdymo skydelis) ir **Printers and Faxes** (spausdintuvai ir faksai).
 - „Windows 2000“: Sistemos „Windows“ užduočių juostoje spustelėkite **Start** (pradėti), žymiklį nustatykite ant **Settings** (nuostatos) ir tada spustelėkite **Printers** (spausdintuvai).
 - b. Dukart spustelėkite jūsų produkto piktogramą, kad atidarytumėte spausdinimo darbų eilę.
Jei nėra neatliktų spausdinimo darbų, gali būti, kad problema išspręsta.
3. Bandykite spausdinti dar kartą.

Priežastis: Reikėjo paleisti kompiuterį iš naujo, kad būtų išvalyta spausdinimo eilė. Jei tai neišsprendė problemos, bandykite kitą sprendimą.

3 sprendimas: Atjunkite ir vėl prijunkite USB kabelį

Sprendimas: Atjunkite USB kabelį nuo kompiuterio ir produkto ir prijunkite jį iš naujo.

Kaip atjungti ir vėl prijungti USB kabelį

1. Atjunkite USB kabelį nuo produkto.
2. Atjunkite USB kabelį nuo kompiuterio.
3. Laikykite USB kabelį atjungtą 5 ar 6 sekundes.

4. Prijunkite USB kabelį prie produkto ir kompiuterio.

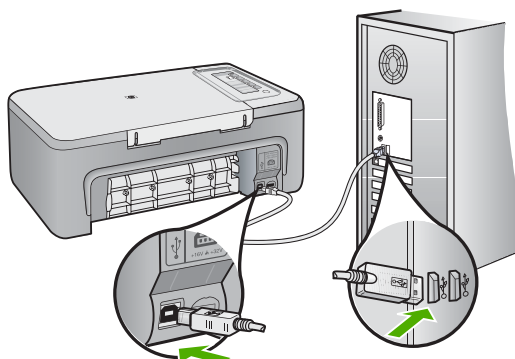

Prijungus USB kabelį, produktas turėtų pradėti spausdinti darbus eilėje.

 **Pastaba** Jei produktą jungiate per USB šakotuvą, įsitikinkite, kad šakotuvas įjungtas. Jei šakotuvas įjungtas, pabandykite tiesiogiai sujungti jį su kompiuteriu.

5. Jei produktas nepradeda spausdinti automatiškai, pradėkite kitą spausdinimo užduotį.

Priežastis: Reikėjo atjungti USB kabelį.

Jei tai neišsprendė problemos, bandykite kitą sprendimą.

4 sprendimas: Patikrinkite tvarkyklės konfigūraciją

Sprendimas: Patikrinkite, ar kad produktas nustatytas kaip numatytasis spausdintuvas ir ar jis naudoja teisingą spausdintuvo tvarkyklę.

Kaip patikrinti, ar produktas yra nustatytas kaip numatytasis spausdintuvas

1. Atsižvelgiant į jūsų operacinę sistemą atlikite vieną iš šių veiksmų:
 - „Windows Vista“: Operacinės sistemos „Windows“ užduočių juostoje spustelėkite **Start** (pradėti), spustelėkite **Control Panel** (valdymo skydelis) ir **Printers** (spausdintuvai).
 - „Windows XP“: Operacinės sistemos „Windows“ užduočių juostoje spustelėkite **Start** (pradėti), spustelėkite **Control Panel** (valdymo skydelis) ir **Printers and Faxes** (spausdintuvai ir faksai).
 - „Windows 2000“: Sistemos „Windows“ užduočių juostoje spustelėkite **Start** (pradėti), žymiklį nustatykite ant **Settings** (nuostatos) ir tada spustelėkite **Printers** (spausdintuvai).
2. Patikrinkite, ar teisingas produktas nustatytas kaip numatytasis spausdintuvas. Numatytasis spausdintuvas turi žymės ženklą šalia esančiame juodame apskritime.
3. Jeigu neteisingas produktas yra nustatytas kaip numatytasis spausdintuvas, dešiniu pelės mygtuku spustelėkite teisingą produktą ir pažymėkite **Set as Default** (nustatyti numatytuoju).

Kaip patikrinti spausdinimo tvarkyklę

1. Atsižvelgiant į jūsų operacinę sistemą atlikite vieną iš šių veiksmų:
 - „Windows Vista“: Operacinės sistemos „Windows“ užduočių juostoje spustelėkite **Start** (pradėti), spustelėkite **Control Panel** (valdymo skydelis) ir **Printers** (spausdintuvai).
 - „Windows XP“: Operacinės sistemos „Windows“ užduočių juostoje spustelėkite **Start** (pradėti), spustelėkite **Control Panel** (valdymo skydelis) ir **Printers and Faxes** (spausdintuvai ir faksai).
 - „Windows 2000“: Sistemos „Windows“ užduočių juostoje spustelėkite **Start** (pradėti), žymiklį nustatykite ant **Settings** (nuostatos) ir tada spustelėkite **Printers** (spausdintuvai).
2. Dukart spustelėkite piktogramą, esančią šalia produkto, ir pažymėkite **Properties** (ypatybės).
3. Spustelėkite skirtuką **Ports** (lizdai), kad patikrintumėte, ar produktas naudoja tinkamą lizdą.
 Produkto naudojamas lizdas yra išryškintas ir šalia jo yra žymės ženklas. Produktas turėtų naudoti DOT4 arba USB00X (kur X žymi skaičių) lizdus.
4. Jei produktas naudoja netinkamą lizdą, spustelėkite tinkamą lizdą, kad jį pažymėtumėte.
 Produkto naudojamas lizdas yra išryškintas ir šalia jo yra žymės ženklas.
5. Spustelėkite skirtuką **Advanced** (daugiau).
6. Patikrinkite tvarkyklę, rodomą išplečiamajame meniu **Driver** (tvarkyklė), kad įsitikintumėte, jog produktas naudoja tinkamą tvarkyklę.
 Produkto pavadinimas turėtų pasirodyti sąrašė kaip tvarkyklė.

7. Jei yra pasirinkta netinkama tvarkyklė, pažymėkite tinkamą tvarkyklę išplečiamajame meniu **Driver** (tvarkyklė).
8. Spustelėkite **OK** (Gerai), kad įrašytumėte pakeitimus.

Priežastis: Jeigu tame pačiame kompiuteryje buvo sukongigūruotas daugiau nei vienas produktas, naudojamos produktas negalėjo būti nustatytas kaip numatytasis spausdintuvas arba galėjo būti nustatyta neteisinga tvarkyklė.

Jei tai neišsprendė problemos, bandykite kitą sprendimą.

5 sprendimas: Patikrinkite, gal spausdintuvas yra sustabdytas arba atjungtas

Sprendimas: Patikrinkite, ar produktas nėra sustabdytas ar nepasiekiamas.

Kaip patikrinti, ar spausdintuvas yra sustabdytas arba išjungtas

1. Atsižvelgiant į jūsų operacinę sistemą atlikite vieną iš šių veiksmų:
 - „Windows Vista“: Operacinės sistemos „Windows“ užduočių juostoje spustelėkite **Start** (pradėti), spustelėkite **Control Panel** (valdymo skydelis) ir **Printers** (spausdintuvai).
 - „Windows XP“: Operacinės sistemos „Windows“ užduočių juostoje spustelėkite **Start** (pradėti), spustelėkite **Control Panel** (valdymo skydelis) ir **Printers and Faxes** (spausdintuvai ir faksai).
 - „Windows 2000“: Sistemos „Windows“ užduočių juostoje spustelėkite **Start** (pradėti), žymiklį nustatykite ant **Settings** (nuostatos) ir tada spustelėkite **Printers** (spausdintuvai).
2. Dukart spustelėkite jūsų produkto piktogramą, kad atidarytumėte spausdinimo darbų eilę.
3. Įsitikinkite, kad meniu **Printer** (spausdintuvas) nėra jokių žymės ženklų greta **Pause Printing** (stabdyti spausdinimą) ar **Use Printer Offline** (naudoti spausdintuvą atsijungus).
 Įsitikinkite, kad meniu **Printer** (spausdintuvas) nėra jokių žymės ženklų greta **Pause Printing** (stabdyti spausdinimą) ar **Use Printer Offline** (naudoti spausdintuvą atsijungus). Jei ant kurios nors parinktės yra žymės ženklas, spustelėkite meniu parinktį, kad jį panaikintumėte. Jei meniu yra pasirinktis **Use Printer Online** (naudoti spausdintuvą atsijungus), pažymėkite ją, kad šalia atsirastų žymės ženklas.
4. Jei atlikote kokius nors pakeitimus, bandykite spausdinti dar kartą.

Priežastis: Produktas buvo sustabdytas arba nepasiekiamas.

Jei tai neišsprendė problemos, bandykite kitą sprendimą.

6 sprendimas: Rankiniu būdu panaikinkite spausdinimo užduočių eilę

Sprendimas: Rankiniu būdu panaikinkite spausdinimo užduočių eilę.

Kaip išvalyti spausdinimo užduočių eilę rankiniu būdu

1. Atsižvelgiant į jūsų operacinę sistemą atlikite vieną iš šių veiksmų:
 - „Windows Vista“: Operacinės sistemos „Windows“ užduočių juostoje spustelėkite **Start** (pradėti), spustelėkite **Control Panel** (valdymo skydelis) ir **Printers** (spausdintuvai).
 - „Windows XP“: Operacinės sistemos „Windows“ užduočių juostoje spustelėkite **Start** (pradėti), spustelėkite **Control Panel** (valdymo skydelis) ir **Printers and Faxes** (spausdintuvai ir faksai).
 - „Windows 2000“: Sistemos „Windows“ užduočių juostoje spustelėkite **Start** (pradėti), žymiklį nustatykite ant **Settings** (nuostatos) ir tada spustelėkite **Printers** (spausdintuvai).
2. Dukart spustelėkite jūsų produkto piktogramą, kad atidarytumėte spausdinimo darbų eilę.
3. Meniu **Printer** (spausdintuvas) spustelėkite **Cancel all documents** (atšaukti visus dokumentus) arba **Purge Print Document** (išvalyti spausdinamus dokumentus) ir spustelėkite **Yes** (taip), kad patvirtintumėte.
4. Jei eilėje dar yra dokumentų, paleiskite kompiuterį iš naujo ir bandykite spausdinti dar kartą.
5. Patikrinkite, ar spausdinimo eilė tuščia, ir bandykite spausdinti dar kartą. Jeigu spausdinimo eilė netuščia arba tuščia, tačiau darbai nėra spausdinami, bandykite tai spręsti kitaip.

Priežastis: Spausdinimo užduočių eilė turėjo būti išvalyta rankiniu būdu.

Jei tai neišsprendė problemos, bandykite kitą sprendimą.

7 sprendimas: Paleiskite spausdinimo kaupos programą iš naujo

Sprendimas: Paleiskite iš naujo spausdinimo kaupos programą.

Kaip sustabdyti ir iš naujo paleisti spausdinimo kaupos programą

1. „Windows“ užduočių juostoje spustelėkite **Start** (pradėti), tada - **Control Panel** (valdymo skydelis).
2. Dukart spustelėkite **Administrative Tools** (administravimo įrankiai) ir dukart spustelėkite **Services** (paslaugos).
3. Sąrašė raskite ir spustelėkite **Print Spooler** (spausdinimo kaupos programa) ir spustelėkite **Stop** (stabdyti), kad sustabdytumėte paslaugą.
4. Spustelėkite **Start** (pradėti), kad paleistumėte paslaugą iš naujo, ir spustelėkite **OK** (Gerai).
5. Paleiskite kompiuterį iš naujo ir bandykite spausdinti.

Priežastis: Spausdinimo kaupos programą reikėjo paleisti iš naujo.

Jei tai neišsprendė problemos, bandykite kitą sprendimą.

8 sprendimas: Patikrinkite programinę įrangą

Sprendimas: Patikrinkite, ar problemos priežastis nėra taikomoji programa.

Kaip patikrinti programinę įrangą

1. Uždarykite programinę įrangą ir paleiskite ją iš naujo.
2. Vėl bandykite spausdinti iš taikomosios programos.



Pastaba Spausdintuvas gali nepalaikyti spausdinimo programos, veikiančios DOS aplinkoje. Nustatykite, ar taikomoji programa yra paremta operacine sistema „Windows“ ar „DOS“, patikrindami taikomosios programos sistemos reikalavimus.

3. Bandykite spausdinti programa „Notepad“, kad sužinotumėte, ar problemos priežastis yra taikomoji programa ar tvarkyklė.

Kaip spausdinti programa „Notepad“

- a. Operacinės sistemos „Windows“ užduočių juostoje spustelėkite **Start** (pradėti) ir spustelėkite **Programs** (programos) arba **All Programs** (visos programos).
- b. Spustelėkite **Accessories** (papildomos programos) ir spustelėkite **Notepad**.
- c. Programoje „Notepad“ įveskite keletą ženklų.
- d. Spustelėkite **File** (failas) ir **Print** (spausdinti).
4. Jei spausdinimas programa „Notepad“ yra sėkmingas, tačiau nepavyksta spausdinti taikomoji programa, susisiekite su šios programos gamintoju.

Priežastis: Taikomoji programa veikė netinkamai arba negalėjo teisingai susisiekti su spausdintuvo tvarkykle.

Produktas galbūt įdiegtas netinkamai

Bandykite šiuos sprendimus, kad išspręstumėte problemą. Sprendimai pateikiame pradedant labiausiai tikėtiniu sprendimu. Jeigu pirmas sprendimas neišsprendžia problemos, bandykite likusius sprendimus, kol išspręsite problemą.

- [1 sprendimas: Nustatykite iš naujo produktą](#)
- [2 sprendimas: Patikrinkite maitinimo ir USB kabelius](#)
- [3 sprendimas: Iš naujo įjunkite kompiuterį](#)
- [4 sprendimas: Pašalinkite ir vėl įdėkite produktą](#)
- [5 sprendimas: Pašalinkite ir vėl įdėkite HP Photosmart programinę įrangą](#)

1 sprendimas: Nustatykite iš naujo produktą

Sprendimas: Išjunkite produktą ir ištraukite maitinimo kabelį. Palaukite apie 60 sekundžių, tada vėl prijunkite maitinimo kabelį. Įjunkite produktą.

Priežastis: Produktą reikėjo nustatyti iš naujo.

Jei tai neišsprendė problemos, bandykite kitą sprendimą.

2 sprendimas: Patikrinkite maitinimo ir USB kabelius

Sprendimas: Įsitikinkite, jog maitinimo laidas ir USB kabelis yra tinkamai įkišti ir prijungti. Taip pat įsitikinkite, kad produktas įjungtas.

Kaip patikrinti maitinimo šaltinį

1. Įsitikinkite, kad maitinimo kabelis tvirtai prijungtas prie produkto ir maitinimo adapterio. Įjunkite maitinimo kabelį į elektros lizdą, saugiklį nuo įtampos svyravimų ar maitinimo bloką.

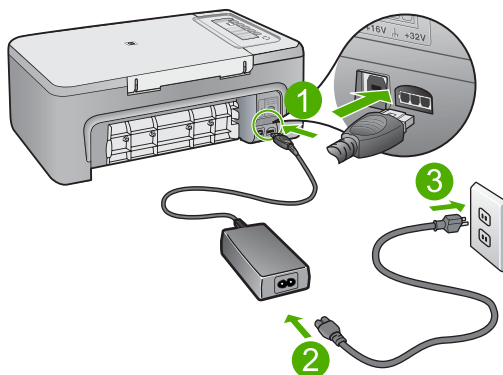

1	Maitinimo jungtis
2	Maitinimo kabelis ir adapteris
3	Elektros lizdas

2. Patikrinkite, ar įjungtas produktas.
3. Jei produktas negauna elektros energijos, prijunkite jį prie kito elektros lizdo.
4. Išjunkite produktą ir ištraukite maitinimo kabelį.
5. Palaukite apie 5 sekundes, tada vėl prijunkite maitinimo kabelį.
6. Įjunkite produktą.
7. Mėginkite nuskaityti dar kartą.

Kaip patikrinti USB sujungimą

1. Patikrinkite, ar USB kabelis tikrai įkištas į kitoje produkto pusėje esantį USB lizdą.
2. Patikrinkite, ar kitas USB kabelio galas įjungtas į kompiuterio USB lizdą.

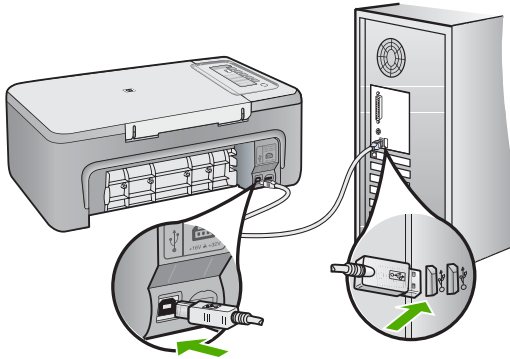

3. Mėginkite nuskaityti dar kartą.
Jei nuskaityti nepavyksta, pereikite prie kito veiksmo.
4. Priklausomai nuo to, kaip produktas prijungtas prie kompiuterio, atlikite vieną iš tokių veiksmų:
 - Jei USB kabelis įjungtas į USB šakotuvą, pamėginkite ištraukti ir vėl įkišti USB kabelį į šakotuvą. Jei tai nepadeda, išjunkite šakotuvą ir vėl įjunkite. Galiausiai pamėginkite atjungti kabelį iš šakotuvo ir prijungti jį tiesiai prie kompiuterio.
 - Jei USB kabelis prijungtas prie nešiojamojo kompiuterio stovo, pamėginkite prijungti kabelį tiesiai prie kompiuterio.
 - Jei USB kabelis tiesiogiai prijungtas prie kompiuterio, įkiškite kabelį į kitą kompiuterio USB prievadą.
5. Jei yra kitų USB įrenginių, prijungtų prie kompiuterio, atjunkite juos, išskyrus pelę ir klaviatūrą.
6. Patikrinkite, ar USB kabelis veikia.

 **Pastaba** Jei naudojate senesnį kabelį, jis gali tinkamai neveikti. Patikrinkite, ar veikia kitas juo prijungtas įrenginys. Jei kyla problemų, galbūt reikia pakeisti USB kabelį. Taip pat patikrinkite, ar kabelis nėra ilgesnis nei 3 metrai.

7. Jei turite kitą USB kabelį, pamėginkite jį naudoti vietoj dabar naudojamo.
8. Iš naujo paleiskite kompiuterį.
9. Kai kompiuteris bus paleistas iš naujo, vėl bandykite nuskaityti.

Priežastis: Maitinimo arba USB kabelis buvo netinkamai prijungtas.

Jei tai neišsprendė problemos, bandykite kitą sprendimą.

3 sprendimas: Iš naujo įjunkite kompiuterį

Sprendimas: Iš naujo paleiskite kompiuterį.

Priežastis: Įdiegę produkto programinę įrangą, galbūt neįjungėte kompiuterio iš naujo. Arba galbūt buvo kitų kompiuterio problemų.

Jei tai neišsprendė problemos, bandykite kitą sprendimą.

4 sprendimas: Pašalinkite ir vėl įdiekite produktą

Sprendimas: Pašalinkite produktą iš valdymo skydelio **Printers and Faxes** (spausdintuvai ir faksai) ir iš naujo įdiekite jį.

Kaip pašalinti ir iš naujo įdiegti produktą

1. Atjunkite USB kabelį, jungiantį produktą su kompiuteriu.
2. „Windows“ užduočių juostoje spustelėkite **Start** (pradėti), **Printers and Faxes** (spausdintuvai ir faksai).
3. Spustelėkite dešiniuoju pelės klavišu produktą ir pasirinkite **Delete** (naikinti).
4. Palaukite keletą sekundžių ir vėl prijunkite USB kabelį prie produkto ir kompiuterio.
5. Vadovaukitės nurodymais ekrane, kad iš naujo įdiegtumėte produktą.

Priežastis: Problema galbūt kilo, kai produktą įdiegėte pirmą kartą.

Jei tai neišsprendė problemos, bandykite kitą sprendimą.

5 sprendimas: Pašalinkite ir vėl įdiekite HP Photosmart programinę įrangą

Sprendimas: Pašalinkite visą HP Photosmart programinę įrangą iš kompiuterio ir vėl įdiekite ją, naudodami kompaktinį diską, gautą su produktu.

Kaip pašalinti ir iš naujo įdiegti programinę įrangą

1. Windows užduočių juostoje spragtelėkite **Start** (pradėti), **Settings** (nustatymai), **Control Panel** (valdymo skydas).
2. Dukart spragtelėkite piktogramą **Add/Remove Programs** (pridėti/šalinti programas).
3. Pašalinkite visus elementus, kurie susiję su HP nuskaitymo programine įranga. Kompiuteryje pasirodys pranešimas, nurodantis iš naujo paleisti kompiuterį, pašalinus kai kurias programas iš sąrašo **Add/Remove Programs** (pridėti/ pašalinti programas).
4. Spustelėkite **Click here to restart later** (norėdami vėliau iš naujo paleisti kompiuterį, spauskite čia).
5. Atjunkite produktą nuo kompiuterio ir iš naujo paleiskite kompiuterį.



Pastaba Prieš paleisdami kompiuterį iš naujo, būtinai atjunkite įrenginį. Nebaigę diegti programinės įrangos, nejunkite produkto prie kompiuterio.

6. Į kompiuterio kompaktinių diskų įrenginį įdėkite HP Photosmart kompaktinį diską ir paleiskite Setup (Sąrankos) programą.



Pastaba Jeigu nepasirodys diegimo vedlys, kompaktiniame diske raskite failą Setup.exe ir dukart jį spustelėkite.

7. Vadovaukitės ekrane ir su produktu įsigytame nustatymo vadove pateikiamomis instrukcijomis.
8. Jei vis dar turite nuskaitymo problemų, pašalinkite toliau pateiktas papildomas programas iš sąrašo Add/Remove Programs (pridėti/pašalinti programas), jei jos yra sąrašė.

△ **Įspėjimas** Jei kompiuterio gamintojas yra HP arba „Compaq“, **jokiu būdu** nešalinkite programų, kurių nėra šiame sąrašė.

- Įrenginio „HP Imaging“ funkcijos
- „HP Document Viewer“ (HP dokumentų peržiūros programa)
- HP Photosmart Essential
- HP Image Zone
- „HP Photo and Imaging Gallery“
- „HP Photosmart“, „Officejet“, „Deskjet“ (su produkto pavadinimu ir programinės įrangos versijos numeriu)
- HP programinės įrangos naujinimas
- „HP Share to web“
- „HP Solution Center“ (HP sprendimų centras)
- HP Director
- „HP Memories Disk Greeting Card Creator 32“

Priežastis: Problema galbūt kilo, kai pirmą kartą įdiegėte HP Photosmart programinę įrangą.

Produktas nerastas

Bandykite šiuos sprendimus, kad išspręstumėte problemą. Sprendimai pateikiame pradedant labiausiai tikėtiniu sprendimu. Jeigu pirmas sprendimas neišsprendžia problemos, bandykite likusius sprendimus, kol išspręsite problemą.

- [1 sprendimas: Nustatykite iš naujo produktą](#)
- [2 sprendimas: Patikrinkite maitinimo ir USB kabelius](#)
- [3 sprendimas: Iš naujo įjunkite kompiuterį](#)
- [4 sprendimas: Pašalinkite ir vėl įdėkite produktą](#)
- [5 sprendimas: Pašalinkite ir vėl įdėkite HP Photosmart programinę įrangą](#)

1 sprendimas: Nustatykite iš naujo produktą

Sprendimas: Išjunkite produktą ir ištraukite maitinimo kabelį. Palaukite apie 60 sekundžių, tada vėl prijunkite maitinimo kabelį. Įjunkite produktą.

Priežastis: Produktą reikėjo nustatyti iš naujo.

Jei tai neišsprendė problemos, bandykite kitą sprendimą.

2 sprendimas: Patikrinkite maitinimo ir USB kabelius

Sprendimas: Įsitikinkite, jog maitinimo laidas ir USB kabelis yra tinkamai įkišti ir prijungti. Taip pat įsitikinkite, kad produktas įjungtas.

Kaip patikrinti maitinimo šaltinį

1. Įsitikinkite, kad maitinimo kabelis tvirtai prijungtas prie produkto ir maitinimo adapterio. Įjunkite maitinimo kabelį į elektros lizdą, saugiklį nuo įtampos svyravimų ar maitinimo bloką.

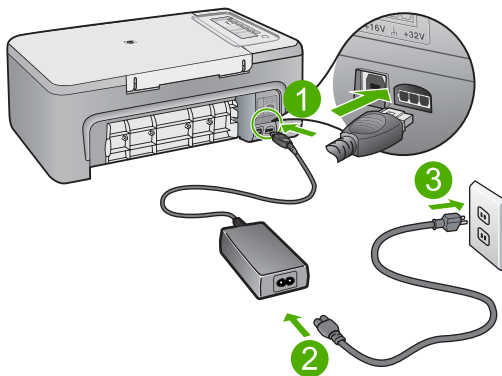

1	Maitinimo jungtis
2	Maitinimo kabelis ir adapteris
3	Elektros lizdas

2. Patikrinkite, ar įjungtas produktas.
3. Jei produktas negauna elektros energijos, prijunkite jį prie kito elektros lizdo.
4. Išjunkite produktą ir ištraukite maitinimo kabelį.
5. Palaukite apie 5 sekundes, tada vėl prijunkite maitinimo kabelį.
6. Įjunkite produktą.
7. Mėginkite nuskaityti dar kartą.

Kaip patikrinti USB sujungimą

1. Patikrinkite, ar USB kabelis tikrai įkištas į kitoje produkto pusėje esantį USB lizdą.
2. Patikrinkite, ar kitas USB kabelio galas įjungtas į kompiuterio USB lizdą.

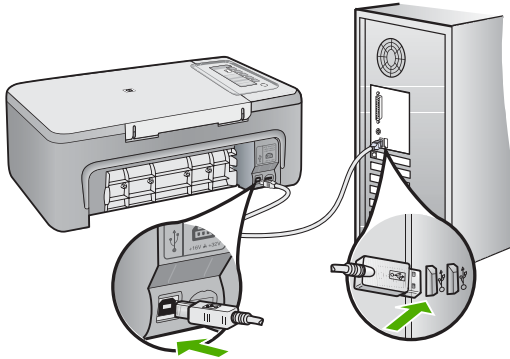

3. Mėginkite nuskaityti dar kartą.
Jei nuskaityti nepavyksta, pereikite prie kito veiksmo.
4. Priklausomai nuo to, kaip produktas prijungtas prie kompiuterio, atlikite vieną iš tokių veiksmų:
 - Jei USB kabelis įjungtas į USB šakotuvą, pamėginkite ištraukti ir vėl įkišti USB kabelį į šakotuvą. Jei tai nepadeda, išjunkite šakotuvą ir vėl įjunkite. Galiausiai pamėginkite atjungti kabelį iš šakotuvo ir prijungti jį tiesiai prie kompiuterio.
 - Jei USB kabelis prijungtas prie nešiojamojo kompiuterio stovo, pamėginkite prijungti kabelį tiesiai prie kompiuterio.
 - Jei USB kabelis tiesiogiai prijungtas prie kompiuterio, įkiškite kabelį į kitą kompiuterio USB prievadą.
5. Jei yra kitų USB įrenginių, prijungtų prie kompiuterio, atjunkite juos, išskyrus pelę ir klaviatūrą.
6. Patikrinkite, ar USB kabelis veikia.

 **Pastaba** Jei naudojate senesnį kabelį, jis gali tinkamai neveikti. Patikrinkite, ar veikia kitas juo prijungtas įrenginys. Jei kyla problemų, galbūt reikia pakeisti USB kabelį. Taip pat patikrinkite, ar kabelis nėra ilgesnis nei 3 metrai.

7. Jei turite kitą USB kabelį, pamėginkite jį naudoti vietoj dabar naudojamo.
8. Iš naujo paleiskite kompiuterį.
9. Kai kompiuteris bus paleistas iš naujo, vėl bandykite nuskaityti.

Priežastis: Maitinimo arba USB kabelis buvo netinkamai prijungtas.

Jei tai neišsprendė problemos, bandykite kitą sprendimą.

3 sprendimas: Iš naujo įjunkite kompiuterį

Sprendimas: Iš naujo paleiskite kompiuterį.

Priežastis: Įdiegę produkto programinę įrangą, galbūt neįjungėte kompiuterio iš naujo. Arba galbūt buvo kitų kompiuterio problemų.

Jei tai neišsprendė problemos, bandykite kitą sprendimą.

4 sprendimas: Pašalinkite ir vėl įdiekite produktą

Sprendimas: Pašalinkite produktą iš valdymo skydelio **Printers and Faxes** (spausdintuvai ir faksai) ir iš naujo įdiekite jį.

Kaip pašalinti ir iš naujo įdiegti produktą

1. Atjunkite USB kabelį, jungiantį produktą su kompiuteriu.
2. „Windows“ užduočių juostoje spustelėkite **Start** (pradėti), **Printers and Faxes** (spausdintuvai ir faksai).
3. Spustelėkite dešiniuoju pelės klavišu produktą ir pasirinkite **Delete** (naikinti).
4. Palaukite keletą sekundžių ir vėl prijunkite USB kabelį prie produkto ir kompiuterio.
5. Vadovaukitės nurodymais ekrane, kad iš naujo įdiegtumėte produktą.

Priežastis: Problema galbūt kilo, kai produktą įdiegėte pirmą kartą.

Jei tai neišsprendė problemos, bandykite kitą sprendimą.

5 sprendimas: Pašalinkite ir vėl įdiekite HP Photosmart programinę įrangą

Sprendimas: Pašalinkite visą HP Photosmart programinę įrangą iš kompiuterio ir vėl įdiekite ją, naudodami kompaktinį diską, gautą su produktu.

Kaip pašalinti ir iš naujo įdiegti programinę įrangą

1. Windows užduočių juostoje spragtelėkite **Start** (pradėti), **Settings** (nustatymai), **Control Panel** (valdymo skydas).
2. Dukart spragtelėkite piktogramą **Add/Remove Programs** (pridėti/šalinti programas).
3. Pašalinkite visus elementus, kurie susiję su HP nuskaitymo programine įranga. Kompiuteryje pasirodys pranešimas, nurodantis iš naujo paleisti kompiuterį, pašalinus kai kurias programas iš sąrašo **Add/Remove Programs** (pridėti/ pašalinti programas).
4. Spustelėkite **Click here to restart later** (norėdami vėliau iš naujo paleisti kompiuterį, spauskite čia).
5. Atjunkite produktą nuo kompiuterio ir iš naujo paleiskite kompiuterį.



Pastaba Prieš paleisdami kompiuterį iš naujo, būtinai atjunkite įrenginį. Nebaigę diegti programinės įrangos, nejunkite produkto prie kompiuterio.

6. Į kompiuterio kompaktinių diskų įrenginį įdėkite HP Photosmart kompaktinį diską ir paleiskite Setup (Sąrankos) programą.



Pastaba Jeigu nepasirodys diegimo vedlys, kompaktiniame diske raskite failą Setup.exe ir dukart jį spustelėkite.

7. Vadovaukitės ekrane ir su produktu įsigytame nustatymo vadove pateikiamomis instrukcijomis.
8. Jei vis dar turite nuskaitymo problemų, pašalinkite toliau pateiktas papildomas programas iš sąrašo Add/Remove Programs (pridėti/pašalinti programas), jei jos yra sąrašė.



Įspėjimas Jei kompiuterio gamintojas yra HP arba „Compaq“, **jokiu būdu** nešalinkite programų, kurių nėra šiame sąrašė.

- Įrenginio „HP Imaging“ funkcijos
- „HP Document Viewer“ (HP dokumentų peržiūros programa)
- HP Photosmart Essential
- HP Image Zone
- „HP Photo and Imaging Gallery“
- „HP Photosmart“, „Officejet“, „Deskjet“ (su produkto pavadinimu ir programinės įrangos versijos numeriu)
- HP programinės įrangos naujinimas
- „HP Share to web“
- „HP Solution Center“ (HP sprendimų centras)
- HP Director
- „HP Memories Disk Greeting Card Creator 32“

Priežastis: Problema galbūt kilo, kai pirmą kartą įdiegėte HP Photosmart programinę įrangą.

Produktas nerado tinkamų paskirčių nuskaitytiems vaizdams

Bandykite šiuos sprendimus, kad išspręstumėte problemą. Sprendimai pateikiame pradedant labiausiai tikėtiniu sprendimu. Jeigu pirmas sprendimas neišsprendžia problemos, bandykite likusius sprendimus, kol išspręsite problemą.

- [1 sprendimas: Iš naujo įjunkite kompiuterį](#)
- [2 sprendimas: Pašalinkite ir vėl įdėkite HP Photosmart programinę įrangą](#)

1 sprendimas: Iš naujo įjunkite kompiuterį

Sprendimas: Iš naujo paleiskite kompiuterį.

Priežastis: Įdiegę produkto programinę įrangą, galbūt neįjungėte kompiuterio iš naujo. Arba galbūt buvo kitų kompiuterio problemų.

Jei tai neišsprendė problemos, bandykite kitą sprendimą.

2 sprendimas: Pašalinkite ir vėl įdiekite HP Photosmart programinę įrangą

Sprendimas: Pašalinkite visą HP Photosmart programinę įrangą iš kompiuterio ir vėl įdiekite ją, naudodami kompaktinį diską, gautą su produktu.

Kaip pašalinti ir iš naujo įdiegti programinę įrangą

1. Windows užduočių juostoje spragtelėkite **Start** (pradėti), **Settings** (nustatymai), **Control Panel** (valdymo skydas).
2. Dukart spragtelėkite piktogramą **Add/Remove Programs** (pridėti/šalinti programas).
3. Pašalinkite visus elementus, kurie susiję su HP nuskaitymo programine įranga. Kompiuteryje pasirodys pranešimas, nurodantis iš naujo paleisti kompiuterį, pašalinus kai kurias programas iš sąrašo **Add/Remove Programs** (pridėti/ pašalinti programas).
4. Spustelėkite **Click here to restart later** (norėdami vėliau iš naujo paleisti kompiuterį, spauskite čia).
5. Atjunkite produktą nuo kompiuterio ir iš naujo paleiskite kompiuterį.



Pastaba Prieš paleisdami kompiuterį iš naujo, būtinai atjunkite įrenginį. Nebaigę diegti programinės įrangos, nejunkite produkto prie kompiuterio.

6. Į kompiuterio kompaktinių diskų įrenginį įdėkite HP Photosmart kompaktinį diską ir paleiskite Setup (Sąrankos) programą.



Pastaba Jeigu nepasirodys diegimo vedlys, kompaktiniame diske raskite failą Setup.exe ir dukart ją spustelėkite.

7. Vadovaukitės ekrane ir su produktu įsigytame nustatymo vadove pateikiamomis instrukcijomis.
8. Jei vis dar turite nuskaitymo problemų, pašalinkite toliau pateiktas papildomas programas iš sąrašo Add/Remove Programs (pridėti/pašalinti programas), jei jos yra sąrašė.



Įspėjimas Jei kompiuterio gamintojas yra HP arba „Compaq“, **jokiu būdu** nešalinkite programų, kurių nėra šiame sąrašė.

- Įrenginio „HP Imaging“ funkcijos
- „HP Document Viewer“ (HP dokumentų peržiūros programa)
- HP Photosmart Essential
- HP Image Zone
- „HP Photo and Imaging Gallery“
- „HP Photosmart“, „Officejet“, „Deskjet“ (su produkto pavadinimu ir programinės įrangos versijos numeriu)
- HP programinės įrangos naujinimas
- „HP Share to web“
- „HP Solution Center“ (HP sprendimų centras)
- HP Director
- „HP Memories Disk Greeting Card Creator 32“

Priežastis: Problema galbūt kilo, kai pirmą kartą įdiegėte HP Photosmart programinę įrangą.

Nerastas arba neteisingai įdiegtas būtinas programinės įrangos komponentas

Sprendimas: Pašalinkite visą HP Photosmart programinę įrangą iš kompiuterio ir vėl įdiekite ją, naudodami kompaktinį diską, gautą su produktu.

Kaip pašalinti ir iš naujo įdiegti programinę įrangą

1. Windows užduočių juostoje spragtelėkite **Start** (pradėti), **Settings** (nustatymai), **Control Panel** (valdymo skydas).
2. Dukart spragtelėkite piktogramą **Add/Remove Programs** (pridėti/šalinti programas).
3. Pašalinkite visus elementus, kurie susiję su HP nuskaitymo programine įranga. Kompiuteryje pasirodys pranešimas, nurodantis iš naujo paleisti kompiuterį, pašalinus kai kurias programas iš sąrašo **Add/Remove Programs** (pridėti/ pašalinti programas).
4. Spustelėkite **Click here to restart later** (norėdami vėliau iš naujo paleisti kompiuterį, spauskite čia).
5. Atjunkite produktą nuo kompiuterio ir iš naujo paleiskite kompiuterį.

 **Pastaba** Prieš paleisdami kompiuterį iš naujo, būtinai atjunkite įrenginį. Nebaigę diegti programinės įrangos, nejunkite produkto prie kompiuterio.

6. Į kompiuterio kompaktinių diskų įrenginį įdėkite HP Photosmart kompaktinį diską ir paleiskite Setup (Sąrankos) programą.

 **Pastaba** Jeigu nepasirodys diegimo vedlys, kompaktiniame diske raskite failą Setup.exe ir dukart ją spustelėkite.

7. Vadovaukitės ekrane ir su produktu įsigytame nustatymo vadove pateikiamomis instrukcijomis.
8. Jei vis dar turite nuskaitymo problemų, pašalinkite toliau pateiktas papildomas programas iš sąrašo Add/Remove Programs (pridėti/pašalinti programas), jei jos yra sąrašė.

△ **Įspėjimas** Jei kompiuterio gamintojas yra HP arba „Compaq“, **jokiu būdu** nešalinkite programų, kurių nėra šiame sąrašė.

- Įrenginio „HP Imaging“ funkcijos
- „HP Document Viewer“ (HP dokumentų peržiūros programa)
- HP Photosmart Essential
- HP Image Zone
- „HP Photo and Imaging Gallery“
- „HP Photosmart“, „Officejet“, „Deskjet“ (su produkto pavadinimu ir programinės įrangos versijos numeriu)
- HP programinės įrangos naujinimas
- „HP Share to web“
- „HP Solution Center“ (HP sprendimų centras)

- HP Director
- „HP Memories Disk Greeting Card Creator 32“

Priežastis: Problema galbūt kilo, kai pirmą kartą įdiegėte HP Photosmart programinę įrangą.

Užmezgant ryšį su produktu įvyko klaida

Bandykite šiuos sprendimus, kad išspręstumėte problemą. Sprendimai pateikiame pradėdant labiausiai tikėtiniu sprendimu. Jei pirmas sprendimas neišsprendžia problemos, bandykite likusius sprendimus, kol išspręsite problemą.

- [1 sprendimas: Nustatykite iš naujo produktą](#)
- [2 sprendimas: Patikrinkite maitinimo ir USB kabelius](#)
- [3 sprendimas: Iš naujo įjunkite kompiuterį](#)
- [4 sprendimas: Pašalinkite ir vėl įdiekite produktą](#)
- [5 sprendimas: Pašalinkite ir vėl įdiekite HP Photosmart programinę įrangą](#)
- [6 sprendimas: Susisiekite su HP techninės pagalbos tarnyba](#)

1 sprendimas: Nustatykite iš naujo produktą

Sprendimas: Išjunkite produktą ir ištraukite maitinimo kabelį. Palaukite apie 60 sekundžių, tada vėl prijunkite maitinimo kabelį. Įjunkite produktą.

Priežastis: Produktą reikėjo nustatyti iš naujo.

Jei tai neišsprendė problemos, bandykite kitą sprendimą.

2 sprendimas: Patikrinkite maitinimo ir USB kabelius

Sprendimas: Įsitikinkite, jog maitinimo laidas ir USB kabelis yra tinkamai įkišti ir prijungti. Taip pat įsitikinkite, kad produktas įjungtas.

Kaip patikrinti maitinimo šaltinį

1. Įsitikinkite, kad maitinimo kabelis tvirtai prijungtas prie produkto ir maitinimo adapterio. Įjunkite maitinimo kabelį į elektros lizdą, saugiklį nuo įtampos svyravimų ar maitinimo bloką.

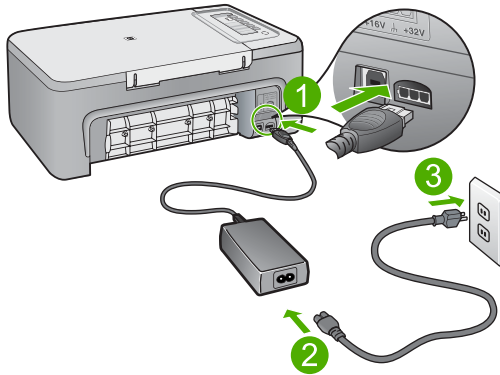

1	Maitinimo jungtis
2	Maitinimo kabelis ir adapteris
3	Elektros lizdas

2. Patikrinkite, ar įjungtas produktas.
3. Jei produktas negauna elektros energijos, prijunkite jį prie kito elektros lizdo.
4. Išjunkite produktą ir ištraukite maitinimo kabelį.
5. Palaukite apie 5 sekundes, tada vėl prijunkite maitinimo kabelį.
6. Įjunkite produktą.
7. Mėginkite nuskaityti dar kartą.

Kaip patikrinti USB sujungimą

1. Patikrinkite, ar USB kabelis tikrai įkištas į kitoje produkto pusėje esantį USB lizdą.
2. Patikrinkite, ar kitas USB kabelio galas įjungtas į kompiuterio USB lizdą.

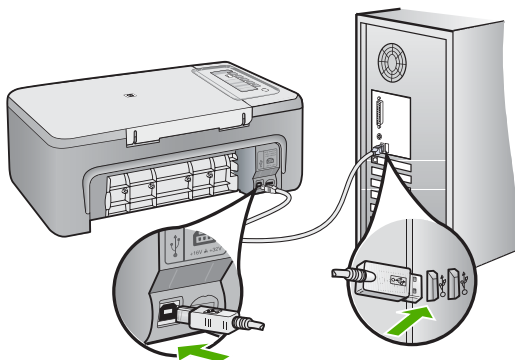

3. Mėginkite nuskaityti dar kartą.
Jei nuskaityti nepavyksta, pereikite prie kito veiksmo.
4. Priklausomai nuo to, kaip produktas prijungtas prie kompiuterio, atlikite vieną iš tokių veiksmų:
 - Jei USB kabelis įjungtas į USB šakotuvą, pamėginkite ištraukti ir vėl įkišti USB kabelį į šakotuvą. Jei tai nepadeda, išjunkite šakotuvą ir vėl įjunkite. Galiausiai pamėginkite atjungti kabelį iš šakotuvo ir prijungti jį tiesiai prie kompiuterio.
 - Jei USB kabelis prijungtas prie nešiojamojo kompiuterio stovo, pamėginkite prijungti kabelį tiesiai prie kompiuterio.
 - Jei USB kabelis tiesiogiai prijungtas prie kompiuterio, įkiškite kabelį į kitą kompiuterio USB prievadą.
5. Jei yra kitų USB įrenginių, prijungtų prie kompiuterio, atjunkite juos, išskyrus pelę ir klaviatūrą.
6. Patikrinkite, ar USB kabelis veikia.



Pastaba Jei naudojate senesnį kabelį, jis gali tinkamai neveikti. Patikrinkite, ar veikia kitas juo prijungtas įrenginys. Jei kyla problemų, galbūt reikia pakeisti USB kabelį. Taip pat patikrinkite, ar kabelis nėra ilgesnis nei 3 metrai.

7. Jei turite kitą USB kabelį, pamėginkite jį naudoti vietoj dabar naudojamo.
8. Iš naujo paleiskite kompiuterį.
9. Kai kompiuteris bus paleistas iš naujo, vėl bandykite nuskaityti.

Priežastis: Maitinimo arba USB kabelis buvo netinkamai prijungtas.

Jei tai neišsprendė problemos, bandykite kitą sprendimą.

3 sprendimas: Iš naujo įjunkite kompiuterį

Sprendimas: Iš naujo paleiskite kompiuterį.

Priežastis: Įdiegę produkto programinę įrangą, galbūt neįjungėte kompiuterio iš naujo. Arba galbūt buvo kitų kompiuterio problemų.

Jei tai neišsprendė problemos, bandykite kitą sprendimą.

4 sprendimas: Pašalinkite ir vėl įdiekite produktą

Sprendimas: Pašalinkite produktą iš valdymo skydelio **Printers and Faxes** (spausdintuvai ir faksai) ir iš naujo įdiekite jį.

Kaip pašalinti ir iš naujo įdiegti produktą

1. Atjunkite USB kabelį, jungiantį produktą su kompiuteriu.
2. „Windows“ užduočių juostoje spustelėkite **Start** (pradėti), **Printers and Faxes** (spausdintuvai ir faksai).
3. Spustelėkite dešiniuoju pelės klavišu produktą ir pasirinkite **Delete** (naikinti).
4. Palaukite keletą sekundžių ir vėl prijunkite USB kabelį prie produkto ir kompiuterio.
5. Vadovaukitės nurodymais ekrane, kad iš naujo įdiegtumėte produktą.

Priežastis: Problema galbūt kilo, kai produktą įdiegėte pirmą kartą.

Jei tai neišsprendė problemos, bandykite kitą sprendimą.

5 sprendimas: Pašalinkite ir vėl įdiekite HP Photosmart programinę įrangą

Sprendimas: Pašalinkite visą HP Photosmart programinę įrangą iš kompiuterio ir vėl įdiekite ją, naudodami kompaktinį diską, gautą su produktu.

Kaip pašalinti ir iš naujo įdiegti programinę įrangą

1. Windows užduočių juostoje spragtelėkite **Start** (pradėti), **Settings** (nustatymai), **Control Panel** (valdymo skydas).
2. Dukart spragtelėkite piktogramą **Add/Remove Programs** (pridėti/šalinti programas).
3. Pašalinkite visus elementus, kurie susiję su HP nuskaitymo programine įranga. Kompiuteryje pasirodys pranešimas, nurodantis iš naujo paleisti kompiuterį, pašalinus kai kurias programas iš sąrašo **Add/Remove Programs** (pridėti/ pašalinti programas).
4. Spustelėkite **Click here to restart later** (norėdami vėliau iš naujo paleisti kompiuterį, spauskite čia).
5. Atjunkite produktą nuo kompiuterio ir iš naujo paleiskite kompiuterį.



Pastaba Prieš paleisdami kompiuterį iš naujo, būtinai atjunkite įrenginį. Nebaigę diegti programinės įrangos, nejunkite produkto prie kompiuterio.

6. Į kompiuterio kompaktinių diskų įrenginį įdėkite HP Photosmart kompaktinį diską ir paleiskite Setup (Sąrankos) programą.

 **Pastaba** Jeigu nepasirodys diegimo vedlys, kompaktiniame diske raskite failą Setup.exe ir dukart jį spustelėkite.

7. Vadovaukitės ekrane ir su produktu įsigytame nustatymo vadove pateikiamomis instrukcijomis.
8. Jei vis dar turite nuskaitymo problemų, pašalinkite toliau pateiktas papildomas programas iš sąrašo Add/Remove Programs (pridėti/pašalinti programos), jei jos yra sąrašė.

△ **Įspėjimas** Jei kompiuterio gamintojas yra HP arba „Compaq“, **jokiu būdu** nešalinkite programų, kurių nėra šiame sąrašė.

- Įrenginio „HP Imaging“ funkcijos
- „HP Document Viewer“ (HP dokumentų peržiūros programa)
- HP Photosmart Essential
- HP Image Zone
- „HP Photo and Imaging Gallery“
- „HP Photosmart“, „Officejet“, „Deskjet“ (su produkto pavadinimu ir programinės įrangos versijos numeriu)
- HP programinės įrangos naujinimas
- „HP Share to web“
- „HP Solution Center“ (HP sprendimų centras)
- HP Director
- „HP Memories Disk Greeting Card Creator 32“

Priežastis: Problema galbūt kilo, kai pirmą kartą įdiegėte HP Photosmart programinę įrangą.

Jei tai neišsprendė problemos, bandykite kitą sprendimą.

6 sprendimas: Susisiekite su HP techninės pagalbos tarnyba

Sprendimas: Jeigu atlikote visus ankstesnių sprendimų veiksmus, ir vis tiek turite problemų, susisiekite su HP technine pagalba.

Apsilankykite: www.hp.com/support.

Jei prašoma, nurodykite savo šalį / regioną ir paspauskite **Contact HP** (Susisiekti su HP), kad susisiektumėte su techninės priežiūros centru.

Priežastis: Galbūt jums reikia pagalbos, kad teisingai paleistumėte produktą arba programinę įrangą.

Failų pranešimai

Toliau išvardyti pranešimai apie klaidas, susijusias su failais:

- [Klaida skaitant arba rašant failą](#)
- [Failo nerasta](#)

- [Netinkamas failo formatas](#)
- [Netinkamas rinkmenos pavadinimas](#)
- [HP All-in-One tinkamos failų rūšys](#)

Klaida skaitant arba rašant failą

Sprendimas: Patikrinkite, ar nurodėte teisingą aplanko ir failo vardą pavadinimą.

Priežastis: Produkto programinė įranga nepasileidžia arba neįrašo failo.

Failo nerasta

Sprendimas: Uždarykite dalį programų ir pabandykite pakartotinai atlikti užduotį.

Priežastis: Neįmanoma sukurti peržiūros failo, nes kompiuteryje per mažai laisvos atminties.

Netinkamas failo formatas

Sprendimas: Atidarykite failą kita programa ir įrašykite tokiu formatu, kurį atpažintų produkto programinė įranga.

Išsamesnės informacijos ieškokite:

[HP All-in-One tinkamos failų rūšys](#)

Priežastis: Produkto programinė įranga neatpažįsta arba nepriima vaizdo, kurį bandote atidaryti arba įrašyti, failo formato. Jeigu failo plėtinys rodo, kad tai tinkamos rūšies failas, gali būti, kad jis sugadintas.

Netinkamas rinkmenos pavadinimas

Sprendimas: Patikrinkite, ar rinkmenos pavadinime failo varde neįrašėte neleistinų simbolių.

Priežastis: Įvedėte netinkamą failo vardą.

HP All-in-One tinkamos failų rūšys

Skaitykite apie šiuos palaikomus failo formatus:

- HP Photosmart programinė įranga atpažįsta tokių formatų failus: BMP, DCX, FPX, GIF, JPG, PCD, PCX, TIF, PICT, PSD, PCS, EPS, TGA, SGI, PDF ir PNG.
- Nuskaitant HP Photosmart programinė įranga leidžia jums įrašyti vaizdą tokiais failo formatais: BMP, DCX, FPX, GIF, JPG, PCD, PCX ir TIF.

Bendrieji vartotojo pranešimai

Toliau išvardyti pranešimai apie dažniausiai pasitaikančias vartotojų klaidas:

- [Neįmanoma apkarpyti](#)
- [Aįjungtas](#)

- [Nuskaitymo parinkčių nėra](#)
- [Diske neužtenka vietos](#)

Neįmanoma apkarpyti

Bandykite šiuos sprendimus, kad išspręstumėte problemą. Sprendimai pateikiame pradedant labiausiai tikėtiniu sprendimu. Jeigu pirmas sprendimas neišsprendžia problemos, bandykite likusius sprendimus, kol išspręsite problemą.

- [1 sprendimas: Uždarykite nenaudojamas programas](#)
- [2 sprendimas: Padarykite daugiau vietos standžiajame diske](#)

1 sprendimas: Uždarykite nenaudojamas programas

Sprendimas: Uždarykite visas nenaudojamas programas. Tai apima ir foniniu režimu veikiančias programas, pvz., ekrano užsklandas ir antivirusines programas. Jei išjungėte antivirusinę programą, nepamirškite jos po nuskaitymo vėl įjungti.

Jei ši problema pasitaiko dažnai arba kitų programų naudojimo metu susiduriate su atminties problemomis, galbūt vertėtų padidinti kompiuterio atmintį. Žr. kompiuterio vartotojo vadovą - jame pateikiama daugiau informacijos šiuo klausimu.

Priežastis: Kompiuteriui nepakanka atminties.

2 sprendimas: Padarykite daugiau vietos standžiajame diske

Sprendimas: Ištuštinkite šiukšlinę darbalaukyje. Gali tecti pašalinti rinkmenas ir iš standžiojo disko, pavyzdžiui, laikinąsias rinkmenas.

Priežastis: Nuskaitant reikia bent 50 MB laisvos vietos kompiuterio standžiajame diske.

Atjungtas

Sprendimas: Patikrinkite, ar kompiuteris tikrai yra įjungtas ir prijungtas prie produkto. Taip pat patikrinkite, ar įdiegėte programinę įrangą, gautą kartu su produktu.

Išsamesnės informacijos ieškokite:

[Po produkto sąrankos produktas nespausdina](#)

Priežastis: Šis pranešimas apie klaidą gali pasirodyti dėl kelių priežasčių.

- Kompiuteris buvo neįjungtas.
- Kompiuteris neprijungtas prie produkto.
- Netinkamai įdiegta programinė įranga, kurią gavote kartu su produktu.
- Su produktu pateikta programinė įranga įdiegta, bet nepaleista.

Nuskaitymo parinkčių nėra

Sprendimas: Patikrinkite, ar programinė įranga įdiegta ir paleista. Daugiau informacijos ieškokite „Nustatymo vadovas“, kurį gavote su HP All-in-One.

Priežastis: Su produktu pateikta programinė įranga nepaleista arba nebuvo įdiegta.

Diske neužtenka vietos

Sprendimas: Uždarykite dalį programų ir pabandykite pakartotinai atlikti užduotį.

Priežastis: Neįmanoma atlikti užduoties, nes kompiuteryje per mažai atminties.

Pranešimai apie popierių

Toliau išvardyti pranešimai apie klaidas, susijusias su popieriumi:

- [Nepavyksta įtraukti popieriaus iš įvesties dėklo](#)
- [Rašalas džiūsta](#)
- [Nėra popieriaus](#)
- [Užstrigęs arba netiekiamas popierius](#)
- [Popieriaus neatitikimas](#)
- [Netinkamas popieriaus plotis](#)

Nepavyksta įtraukti popieriaus iš įvesties dėklo

Sprendimas: Jei produkte baigėsi popierius arba liko tik keli lapai, įdėkite į jį popieriaus. Jei įvesties dėkle yra popieriaus, ištraukite jį, padaužykite popieriaus šūsnį į kietą paviršių ir įdėkite atgal į įvesties dėklą. Spausdinimo užduotį galite tęsti paspausdami mygtuką, esantį produkto valdymo skydelyje.

Priežastis: Įvesties dėkle nepakanka popieriaus.

Rašalas džiūsta

Sprendimas: Palikite lapą išvesties dėkle, kol pradings pranešimas. Jeigu išspausdintą lapą būtina išimti prieš pradingstant pranešimui, išspausdintą lapą atsargiai laikykite už apatinės pusės arba kraštų ir padėkite jį ant lygaus paviršiaus išdžiūti.

Priežastis: Skaidrės ir kai kurios kitos laikmenos turi džiūti ilgiau negu paprastai.

Nėra popieriaus

Bandykite šiuos sprendimus, kad išspręstumėte problemą. Sprendimai pateikiame pradedant labiausiai tikėtiniu sprendimu. Jeigu pirmas sprendimas neišsprendžia problemos, bandykite likusius sprendimus, kol išspręsite problemą.

- [1 sprendimas: Vėl įstatykite galinį produkto dangtį](#)
- [2 sprendimas: Patikrinkite popieriaus rūšį ir spausdinimo nuostatas](#)
- [3 sprendimas: Nuvalykite suktukus](#)
- [4 sprendimas: Susisiekite su HP pagalbos centru](#)

1 sprendimas: Vėl įstatykite galinį produkto dangtį

Sprendimas: Jeigu galinį dangtį nuėmėte tam, kad išimtumėte įstrigusį popierių, vėl jį uždėkite. Atsargiai stumkite dangtį į priekį, kad jis užsifiksuotų savo vietoje.

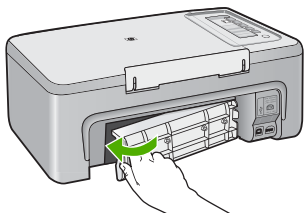

Priežastis: Produkto galinis dangtis buvo pašalintas.
Jei tai neišsprendė problemos, bandykite kitą sprendimą.

2 sprendimas: Patikrinkite popieriaus rūšį ir spausdinimo nuostatas

Sprendimas: Patikrinkite įvesties dėkle esantį popierių ir spausdinimo nuostatas.

Kaip patikrinti popieriaus dėkle esantį popierių

1. Iš įvesties dėklo išimkite popierių ir įsitinkite, kad visas įvesties dėkle esantis popierius yra tos pačios rūšies ir dydžio.
2. Pašalinkite įplyšusį, dulkętą, susiraukšlėjusį ar sulenktą popierių. Jei popierius yra banguotas, sutvarkykite jį atsargiai lenkdami jį priešinga bangoms kryptimi arba pakeiskite popierių.



Pastaba Naudokite paprastą popierių, kol išspręsite problemą.

3. Išlygiuokite popierių ant lygaus paviršiaus, kad sulygiuotumėte kraštus.
4. Įsitinkite, kad popieriaus krūvelėje yra nuo 10 iki 25 popieriaus lapų.
5. Įdėkite pluoštą popieriaus į įvesties dėklą trumpuoju kraštu į priekį, spausdinamąja puse žemyn. Popieriaus pluoštą stumkite į priekį tol, kol sustos.

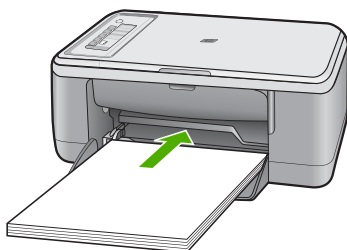

6. Stumkite popieriaus pločio kreiptuvą į vidų, kol jis priglus prie popieriaus lapų krašto.



Pastaba Neperkraukite įvesties dėkle; patikrinkite, ar popieriaus pluoštas telpa įvesties dėkle ir neviršija popieriaus pločio slankiklio viršaus.

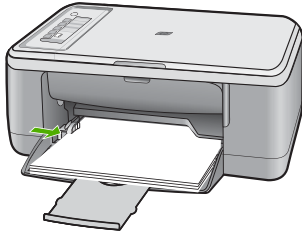

7. Įsitinkinkite, kad spausdinimo nuostatos, popieriaus dydis ir rūšis atitinka popieriaus dėkle įdėtą popierių. Peržiūrėkite tolesnes užduotis, jei norite sužinoti daugiau apie šių nuostatų tikrinimą ir keitimą.
8. Bandykite spausdinti dar kartą.

Kaip nustatyti dokumento dydį

1. Patikrinkite, ar į įvesties dėklą įdėjote popieriaus.
2. Programos **File** (rinkmena) meniu Failas spustelėkite **Print** (spausdinti).
3. Įsitinkinkite, kad produktas yra pasirinktas spausdintuvas.
4. Spustelėkite mygtuką, kuris atidaroveria dialogo langą **Properties** (ypatybės). Priklausomai nuo taikomosios programos šis mygtukas gali vadintis **Properties** (ypatybės), **Options** (parinktys), **Printer Setup** (spausdintuvo sąranka), **Printer** (spausdintuvas) arba **Preferences** (pagrindinės parinktys).
5. Spustelėkite skirtuką **Features** (funkcijos).
6. Srityje **Resizing Options** (dydžio keitimo parinktys) sąrašė **Size** (dydis) spustelėkite atitinkamą popieriaus dydį.

Tolesnėje lentelėje išvardytos siūlomos popieriaus dydžio nuostatos, skirtos įvairių rūšių popieriui, kurį galite dėti į įvesties dėklą. Būtinai peržiūrėkite ilgą parinkčių sąrašą **Size** (dydis), kad sužinotumėte, ar yra nustatytas popierius dydis, tinkamas jūsų naudojamos rūšies popieriui.

Popieriaus rūšis	Siūlomos popieriaus dydžio nuostatos
Popierius, skirtas kopijuoti, universalus arba paprastas	„Letter“ arba A4 formato popierius
Vokai	Atitinkamas voko dydis iš sąrašo
Popierius sveikinimo atvirukams	„Letter“ arba A4 formato popierius

Popieriaus rūšis	Siūlomos popieriaus dydžio nuostatos
Kartotekos kortelės	Atitinkamas kortelės dydis iš sąrašo (jeigu išvardyti dydžiai netinka, galite nurodyti pasirinktinį popieriaus dydį)
Popierius rašaliniams spausdintuvams	„Letter“ arba A4 formato popierius
Karštojo perkėlimo lipdukai marškinėliams	„Letter“ arba A4 formato popierius
Etiketės	„Letter“ arba A4 formato popierius
„Legal“ dydžio	„Legal“ dydžio
Firminiai blankai	„Letter“ arba A4 formato popierius
Panoraminiis fotopopierius	Atitinkamas panoraminio popieriaus dydis iš sąrašo (jeigu išvardyti dydžiai netinka, galite nurodyti pasirinktinį popieriaus dydį)
Fotopopierius	10 x 15 cm, „Letter“, A4 arba kitas tinkamas dydis sąrašė
Skaidrės	„Letter“ arba A4 formato popierius
Pasirenkamų dydžių popierius	Pasirenkamas popieriaus dydis

Kaip nustatyti spausdinimo popieriaus rūšį

1. Patikrinkite, ar į įvesties dėklą įdėjote popieriaus.
2. Programos **File** (rinkmena) meniu Failas spustelėkite **Print** (spausdinti).
3. Įsitikinkite, kad pasirinkote teisingą spausdintuvą.
4. Spustelėkite mygtuką, kuris atidaroveria dialogo langą **Properties** (ypatybės). Priklausomai nuo taikomosios programos šis mygtukas gali vadintis **Properties** (ypatybės), **Options** (parinktys), **Printer Setup** (spausdintuvo sąranka), **Printer** (spausdintuvus) arba **Preferences** (pagrindinės parinktys).
5. Spustelėkite skirtuką **Features** (funkcijos).
6. Srityje **Basic Options** (pagrindinės parinktys), sąrašė **Paper Type** (popieriaus rūšis) spustelėkite atitinkamą popieriaus rūšį.

Priežastis: Popieriaus, esančio įvesties dėkle, problema arba nesutapo spausdinimo nuostatos.

Jei tai neišsprendė problemos, bandykite kitą sprendimą.

3 sprendimas: Nuvalykite suktukus

Sprendimas: Nuvalykite suktukus.

Iš pradžių pasirūpinkite, kad po ranka būtų tokios priemonės:

- Ne medvilninio ar kitokio švelnaus, neplyšančio ir nepaliekančio plaušų audinio.
- Distiliuoto, filtruoto vandens arba geriamojo vandens.

Kaip valyti suktukus

1. Išjunkite produktą ir ištraukite maitinimo kabelį.
2. Nuimkite galinį spausdintuvo dangtį.

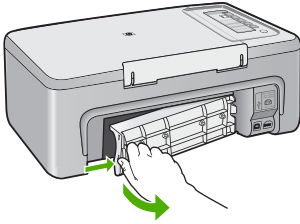

3. Pamirkykite nesiveliantį audinį į švarų ar distiliuotą vandenį ir išgręžkite jį, kad nusausintumėte.
4. Nuvalykite guminius suktukus, kad neliktų dulkių ir purvo.
5. Pritvirtinkite užpakalinį dangtį. Atsargiai stumtelėkite dangtį į priekį, kad jis užsifikuotų savo vietoje.

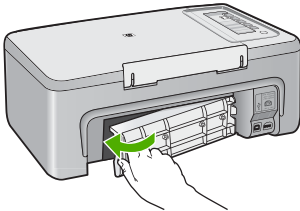

6. Prijunkite maitinimo kabelį ir įjunkite spausdintuvą.
7. Bandykite spausdinti dar kartą.

Priežastis: Suktukai buvo nešvarūs ir juos reikėjo nuvalyti.

Jei tai neišsprendė problemos, bandykite kitą sprendimą.

4 sprendimas: Susisiekite su HP pagalbos centru

Sprendimas: Jei atlikote visus ankstesnių sprendimų veiksmus, susisiekite su HP technine pagalba.

Eikite į www.hp.com/support.

Jei prašoma, nurodykite savo šalį/regioną ir paspauskite **Contact HP** (Susisiekti su HP). Bus paaiškinta, kaip paskambinti techninės priežiūros tarnybai.

Priežastis: Jūsų produktui reikalinga techninė apžiūra.

Užstrigęs arba netiekiamas popierius

Sprendimas: Pašalinkite popieriaus strigtį.

Išsamesnės informacijos ieškokite:

[Užstrigusio popieriaus išėmimas](#)

Priežastis: HP All-in-One įstrigo popieriaus lapas.

Popieriaus neatitikimas

Sprendimas: Pakeiskite spausdinimo nuostatą arba į įvesties dėklą įdėkite atitinkamo popieriaus.

Išsamesnės informacijos ieškokite:

- [Popieriaus, skirto spausdinti, rūšies nustatymas](#)
- [Spausdinimo ir kopijavimo popieriaus pasirinkimas](#)

Priežastis: Spausdinimo užduoties spausdinimo nuostata neatitinka į produktą įdėto popieriaus rūšies arba dydžio.

Netinkamas popieriaus plotis

Sprendimas: Pakeiskite spausdinimo nuostatą arba į įvesties dėklą įdėkite atitinkamo popieriaus.

Išsamesnės informacijos ieškokite:

- [Popieriaus, skirto spausdinti, rūšies nustatymas](#)
- [Spausdinimo ir kopijavimo popieriaus pasirinkimas](#)

Priežastis: Spausdinimo užduoties spausdinimo nuostata neatitinka į produktą įdėto popieriaus rūšies arba dydžio.

Maitinimo ir ryšio pranešimai

Toliau išvardyti pranešimai apie klaidas, susijusias su maitinimu ir ryšiu:

- [HP All-in-One nerastas](#)
- [Ryšio patikra nepavyko](#)
- [Netinkamas išjungimas](#)
- [Dvipusis ryšys nutrūko](#)

HP All-in-One nerastas

Sprendimas: Jei produktas netinkamai prijungtas prie kompiuterio, gali kilti ryšio nesklandumų. Pasirūpinkite, kad USB kabelis būtų tinkamai prijungtas prie produkto ir kompiuterio, kaip parodyta toliau.

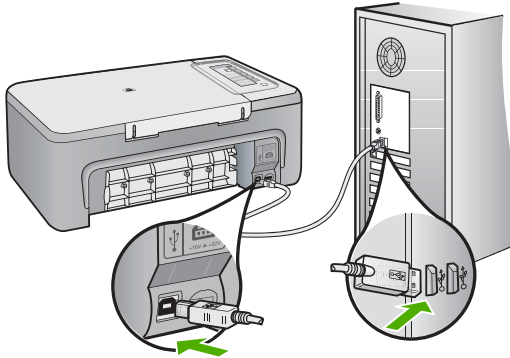

Išsamesnės informacijos ieškokite:

[Po produkto sąrankos produktas nespausdina](#)

Priežastis: Ši klaida įvyksta tik įrenginiuose, prijungtuose USB kabeliu. Netinkamai įjungtas USB kabelis.

Ryšio patikra nepavyko

Bandykite šiuos sprendimus, kad išspręstumėte problemą. Sprendimai pateikiame pradedant labiausiai tikėtiniu sprendimu. Jeigu pirmas sprendimas neišsprendžia problemos, bandykite likusius sprendimus, kol išspręsite problemą.

- [1 sprendimas: Įsitikinkite, kad produktas yra įjungtas](#)
- [2 sprendimas: Įsitikinkite, kad produktas yra prijungtas prie kompiuterio](#)

1 sprendimas: Įsitikinkite, kad produktas yra įjungtas

Sprendimas: Raskite mygtuką **Įjungimo**, esantį ant produkto. Jei jis nešviečia, vadinasi, produktas yra išjungtas. Patikrinkite, ar maitinimo kabelis tvirtai sujungtas su produktu ir įkištas į elektros lizdą. Paspausdami **Įjungimo** mygtuką įjunkite gaminį.

Priežastis: Produktas buvo išjungtas.

Jei tai neišsprendė problemos, bandykite kitą sprendimą.

2 sprendimas: Įsitinkinkite, kad produktas yra prijungtas prie kompiuterio

Sprendimas: Jei HP All-in-One nėra tinkamai prijungtas prie kompiuterio, gali atsirasti ryšio klaidų. Užtikrinkite, kad prie HP All-in-One ir kompiuterio yra prijungtas USB kabelis, kaip parodyta toliau.

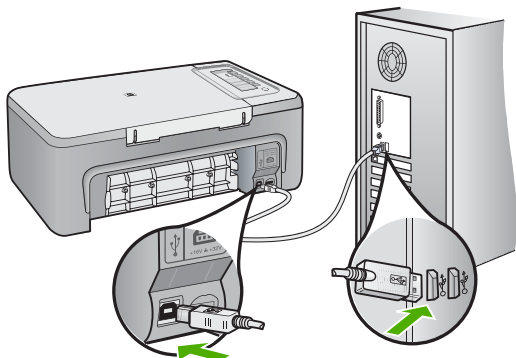

Išsamesnės informacijos ieškokite:

[Po produkto sąrankos produktas nespausdina](#)

Priežastis: Kompiuteris neturi ryšio su produktu.

Netinkamas išjungimas

Sprendimas: Produktui įjungti ir išjungti spauskite mygtuką **Įjungimo**, esantį produkto valdymo skydelyje.

Priežastis: Paskutinį kartą naudojant produktą, jis nebuvo tinkamai išjungtas. Jei produktas bus išjungtas išjungiant elektros lizdo komutatorių arba sieninį komutatorių, produktas gali sugesti.

Dvipusis ryšys nutrūko

Bandykite šiuos sprendimus, kad išspręstumėte problemą. Sprendimai pateikiame pradedant labiausiai tikėtiniu sprendimu. Jeigu pirmas sprendimas neišsprendžia problemos, bandykite likusius sprendimus, kol išspręsite problemą.

- [1 sprendimas: Įsitinkinkite, kad produktas yra įjungtas](#)
- [2 sprendimas: Įsitinkinkite, kad produktas yra prijungtas prie kompiuterio](#)

1 sprendimas: Įsitinkinkite, kad produktas yra įjungtas

Sprendimas: Raskite mygtuką **Įjungimo**, esantį ant produkto. Jei jis nešviečia, vadinasi, produktas yra išjungtas. Patikrinkite, ar maitinimo kabelis tvirtai sujungtas su produktu ir įkištas į elektros lizdą. Paspausdami **Įjungimo** mygtuką įjunkite gaminį.

Priežastis: Produktas buvo išjungtas.

Jei tai neišsprendė problemos, bandykite kitą sprendimą.

2 sprendimas: Įsitinkinkite, kad produktas yra prijungtas prie kompiuterio

Sprendimas: Jei produktas netinkamai prijungtas prie kompiuterio, gali kilti ryšio nesklaidumų. Pasirūpinkite, kad USB kabelis būtų tinkamai prijungtas prie produkto ir kompiuterio, kaip parodyta toliau.

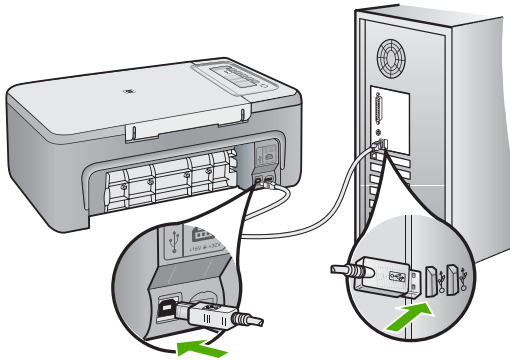

Išsamesnės informacijos ieškokite:

[Po produkto sąrankos produktas nespausdina](#)

Priežastis: Produktas buvo prijungtas prie kompiuterio.

Pranešimai apie spausdinimo kasetes

Toliau išvardyti pranešimai apie klaidas, susijusias su spausdinimo kasetėmis:

- [Įdėtos ne HP spausdinimo kasetės](#)
- [Anksčiau naudotos originalios HP kasetės](#)
- [Originalus HP rašalas baigėsi](#)
- [Mažai rašalo](#)
- [Spausdinimas rašalo atsargos spausdinimo režimu](#)
- [Įstrigo spausdinimo kasečių dėtuve](#)
- [Reikia išlygiuoti arba išlygiuoti nepavyko](#)
- [Trūksta spausdinimo kasetės, ji neteisingai įdėta arba netinka šiam įrenginiui](#)
- [Trūksta spausdinimo kasečių arba nepavyksta jų aptikti](#)
- [Nesuderinamos spausdinimo kasetės](#)

- [Spausdinimo kasetės yra ne toje angoje](#)
- [Problemos, susijusios su spausdinimo kasetėmis](#)

Įdėtos ne HP spausdinimo kasetės

Sprendimas: Vadovaukitės nurodymais, esančiais kompiuterio ekrane, kad tęstumėte arba pakeistumėte nurodytas spausdinimo kasetes originaliomis HP kasetėmis.

HP rekomenduoja naudoti originalias HP spausdinimo kasetes. Originalios HP spausdinimo kasetės sukurtos ir išbandytos su HP spausdintuvais, kad kaskart nesunkiai pasiektumėte puikių rezultatų.

 **Pastaba** HP negarantuoja ne HP rašalo kokybės ir patikimumo. Spausdintuvo aptarnavimas ar taisymas, būtinas dėl ne HP eksploatacinių medžiagų naudojimo, nėra garantinis aptarnavimas.

Jei esate įsitikinę, kad įsigijote autentišką HP spausdinimo kasetę, skaitykite:

www.hp.com/go/anticounterfeit

Išsamesnės informacijos ieškokite:

[Spausdinimo kasečių keitimas](#)

Priežastis: Produktas aptiko, kad yra įdėta ne HP spausdinimo kasetė.

Anksčiau naudotos originalios HP kasetės

Sprendimas: Patikrinkite esamos spausdinimo užduoties spausdinimo kokybę. Jei ji jus tenkina, vadovaudamiesi kompiuterio ekrane esančiais nurodymais tęskite darbą.

Rašalo lygis nurodytoms spausdinimo kasetėms gali būti nerodomas. Rašalo lygio įspėjimai ir indikatoriai suteikia numanomą informaciją, leidžiančią planuoti. Kai pasirodo pranešimas apie žemą rašalo lygį, pasirūpinkite atsargine kasete, kad išvengtumėte svarbių spausdinimo darbų atidėjimo. Neprivalote keisti spausdinimo kasetės, jei jus tenkina spausdinimo kokybė.

Priežastis: Autentiška HP spausdinimo kasetė anksčiau buvo naudota kitame spausdintuve.

Originalus HP rašalas baigėsi

Sprendimas: Vadovaukitės nurodymais, esančiais kompiuterio ekrane, kad tęstumėte arba pakeistumėte nurodytas spausdinimo kasetes originaliomis HP kasetėmis.

Rašalo lygis nurodytoms spausdinimo kasetėms gali būti nerodomas. Rašalo lygio įspėjimai ir indikatoriai suteikia numanomą informaciją, leidžiančią planuoti. Kai pasirodo pranešimas apie žemą rašalo lygį, pasirūpinkite atsargine kasete, kad išvengtumėte svarbių spausdinimo darbų atidėjimo. Neprivalote keisti spausdinimo kasetės, jei jus tenkina spausdinimo kokybė.

Pastaba HP negarantuoja ne HP rašalo kokybės ir patikimumo. Spausdintuvo aptarnavimas ar taisymas, būtinas dėl ne HP eksploatacinių medžiagų naudojimo, nėra garantinis aptarnavimas.

Jei esate įsitikinę, kad įsigijote autentišką HP spausdinimo kasetę, skaitykite:

www.hp.com/go/anticounterfeit

Išsamesnės informacijos ieškokite:

[Spausdinimo kasečių keitimas](#)

Priežastis: Nurodytose kasetėse originalus HP rašalas yra pasibaigęs.

Mažai rašalo

Sprendimas: Nurodytoms spausdinimo kasetėms rašalo lygis gali būti nerodomas. Rašalo lygio įspėjimai ir indikatoriai suteikia numanomą informaciją tik įspėjimo tikslais. Kai pasirodo pranešimas apie žemą rašalo lygį, pasirūpinkite atsargine kasete, kad vėliau nereikėtų atidėti svarbių spausdinimo darbų. Neprivalote keisti spausdinimo kasetės, jei jus tenkina spausdinimo kokybė.

Dėl informacijos apie HP produktų grąžinimą ir perdirbimą apsilankykite:

www.hp.com/recycle.

Priežastis: Nurodytose spausdinimo kasetėse yra mažai rašalo ir jas netrukus gali prireikti keisti.

Spausdinimas rašalo atsargos spausdinimo režimu

Sprendimas: Jei pranešimas apie rašalo atsargos spausdinimo režimą pasirodo, kai į produktą įstatytos abi spausdinimo kasetės, patikrinkite, ar nuo abiejų spausdinimo kasečių pašalinta apsauginė plastiko juostelė. Kai plastiko juostelė dengia spausdinimo kasetės kontaktus, įrenginys negali aptikti įdėtos spausdinimo kasetės.

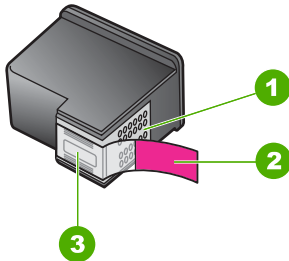

- | | |
|---|--|
| 1 | Vario spalvos kontaktai |
| 2 | Plastikinė juostelė su rausvu nuplėšiamu skirtuku (prieš įdedant ją būtina nuplėšti) |
| 3 | Rašalo purkštukai po juostele |

Plačiau apie tai skaitykite [Rašalo atsargos spausdinimo režimas](#).

Priežastis: Kai produktas aptinka tik vieną įstatytą spausdinimo kasetę, jis įjungia rašalo atsargos spausdinimo režimą. Šis spausdinimo režimas leidžia spausdinti

naudojantis tik viena spausdinimo kasete, bet spausdinama lėčiau, o spaudinių kokybė yra prastesnė.

Istrigo spausdinimo kasečių dėtuvė

Bandykite šiuos sprendimus, kad išspręstumėte problemą. Sprendimai pateikiame pradėdami labiausiai tikėtiniu sprendimu. Jeigu pirmas sprendimas neišsprendžia problemos, bandykite likusius sprendimus, kol išspręsite problemą.

- [1 sprendimas: Spausdinkite savitikros pranešimą](#)
- [2 sprendimas: Ištuštinkite spausdinimo kasečių dėtuve](#)
- [3 sprendimas: Patikrinkite maitinimo šaltinį](#)

1 sprendimas: Spausdinkite savitikros pranešimą

Sprendimas: Spausdinkite savitikros ataskaitą, kad patikrintumėte, ar produktas gali spausdinti.

Bandomojo savitikros egzemplioriaus spausdinimas

1. Įdėkite į įvesties dėklą „Letter“ arba A4 formato balto nenaudoto popieriaus.
2. Paspauskite ir palaikykite **Atšaukti** mygtuką, tada paspauskite mygtuką **Kopijuoti spalvotai**.

Produktas išspausdina savitikros pranešimą, kur gali būti nurodytas spausdinimo problemos šaltinis. Toliau pateikiamas rašalo patikros sritį atitinkantis bandymo fragmentas.

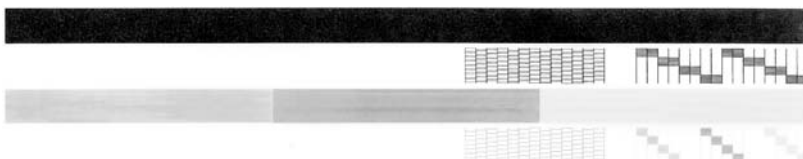

3. Patikrinkite, ar bandomuosiuose pavyzdžiuose matomas vientisas tinklelis, o storos spalvotos eilutės išbaigtos.
 - Jei daugelyje rašto eilučių matyti trūkių, galbūt sutrikęs purkštukų veikimas. Gali tekti nuvalyti spausdinimo kasetes.
 - Jeigu trūksta juodos linijos arba ji išblukusi, ruožuota ar brūkšninė, tai gali būti dėl blogai veikiančių juodo arba fotografinės kokybės rašalo kasečių dešiniojoje angoje.
 - Jei kurios nors iš spalvotų linijų nėra, ji išblukusi, su dryžiais arba matyti atskirų linijų, galbūt sutrikęs trispalvio rašalo kasetės, esančios kairiajame lizde, veikimas.

Priežastis: Klaida buvo netikra.

Jei tai neišsprendė problemos, bandykite kitą sprendimą.

2 sprendimas: Ištuštinkite spausdinimo kasečių dėtuvę

Sprendimas: Pašalinkite visus objektus, pvz., popierių, uždengiantį spausdinimo kasečių dėtuve. Tada iš naujo nustatykite produktą.

Kaip išvalyti spausdinimo kasečių dėtuve

1. Patikrinkite, ar įjungtas produktas.
2. Atidarykite spausdinimo kasečių dangtelį.
Spausdinimo kasečių dėtuve turėtų pasislinkti į produkto centrą. Jei spausdinimo kasečių dėtuve nepasislenka į centrą, išjunkite ir vėl įjunkite produktą.

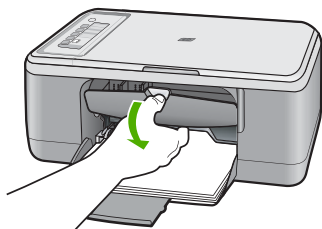

3. Stebėkite, kurioje vietoje stringa spausdinimo kasečių dėtuve, ir ieškokite popieriaus strigties.
Popieriaus strigtis gali būti klaidos pranešimo priežastis ir neleisti spausdinimo kasečių dėtuvei judėti.

△ **Įspėjimas** Nenaudokite jokių įrankių ar įrenginių, šalindami užstrigusį popierių. Iš produkto vidaus šalindami užstrigusį popierių, visada būkite labai atsargūs.

Spausdinimo kasečių dėtuve užstrigusi dešinėje pusėje

- a. Paieškokite popieriaus ar objekto, kuris gali neleisti spausdinimo kasečių dėtuvei judėti.
- b. Nustumkite spausdinimo kasečių dėtuve visą kelią į kairę pusę.
- c. Patikrinkite visą popieriaus kelią ir pašalinkite visą rasta popierių.

Spausdinimo kasečių dėtuve užstrigusi kairėje pusėje

- a. Paieškokite popieriaus ar objekto, kuris gali neleisti spausdinimo kasečių dėtuvei judėti.
- b. Nustumkite spausdinimo kasečių dėtuve visą kelią į dešinę pusę.
- c. Patikrinkite visą popieriaus kelią ir pašalinkite visą rasta popierių.

Spausdinimo kasečių dėtuve užstrigusi viduryje

- a. Paieškokite popieriaus ar objekto, kuris gali neleisti spausdinimo kasečių dėtuvei judėti.
- b. Nustumkite spausdinimo kasečių dėtuve visą kelią į kairę pusę.
- c. Patikrinkite visą popieriaus kelią ir pašalinkite visą rasta popierių.

- d. Nustumkite spausdinimo kasečių dėtuvę visą kelią į dešinę pusę.
 - e. Patikrinkite visą popieriaus kelią ir pašalinkite visą rasta popierių.
4. Uždarykite spausdinimo kasečių dangtelį.
 5. Pro užpakalinį dangtį patikrinkite, ar nėra popieriaus strigties.

Kaip pro užpakalinį dangtį patikrinti, ar nėra popieriaus strigties.

- a. Paspauskite galinio dangčio ašelę, ją atlaisvindami. Truktelėję į save, nukelkite produkto dangtį.

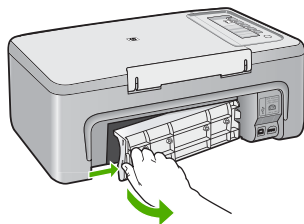

- b. Patikrinkite, ar produkte nėra popieriaus. Atsargiai ištraukite popierių iš volelių.
- c. Pritvirtinkite užpakalinį dangtį. Atsargiai stumtelėkite dangtį į priekį, kad jis užsifikuotų savo vietoje.

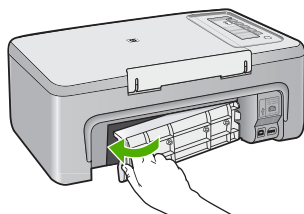

6. Atsižvelgdami į produkto būseną atlikite vieną iš šių veiksmų:
 - Jei nemirksédama dega mygtuko **Įjungimo** lemputė, atspausdinkite savitikros ataskaitą. Jei galite atspausdinti ataskaitą, vadinasi, spausdinimo kasečių dėtuvė neužstrigusi. Daugiau informacijos ieškokite [Savitikros ataskaitos spausdinimas](#).
 - Jei nedega arba mirksi mygtuko **Įjungimo** lemputė ir spausdinimo kasečių dėtuvė vis dar nejuda, pereikite prie kito sprendimo.
7. Atjunkite produktą ir vėl prijunkite.

Kaip atjungti ir vėl prijungti produktą

- a. Patikrinkite, ar įjungtas produktas.
- b. Paspausdami mygtuką **Įjungimo** išjunkite produktą.
- c. Atjunkite maitinimo kabelį nuo galinės produkto sienelės.
- d. Vėl prijunkite maitinimo kabelį prie galinės produkto sienelės.
- e. Paspausdami mygtuką **Įjungimo** įjunkite produktą.

Priežastis: Spausdinimo kasečių dėtuvę buvo uždengęs įstrigęs popierius.

Jei tai neišsprendė problemos, bandykite kitą sprendimą.

3 sprendimas: Patikrinkite maitinimo šaltinį

Sprendimas: Patikrinkite, ar produktas yra teisingai prijungtas prie tinkamo maitinimo šaltinio.

Kaip patikrinti, ar spausdintuvas prijungtas prie tinkamo maitinimo šaltinio

1. Įsitikinkite, kad produktas turi dvišakį elektros kištuką ir kad naudojate maitinimo kabelį, gautą su produktu.
2. Įsitikinkite, kad produktas sujungtas su kompiuteriu ir kad kompiuteris turi tinkamą maitinimo kištuką (jis priklauso nuo šalies / regiono).
3. Įsitikinkite, kad maitinimo kabelis tvirtai prijungtas prie produkto ir maitinimo adapterio.
4. Įjunkite maitinimo laidą tiesiai į sieninį elektros lizdą.

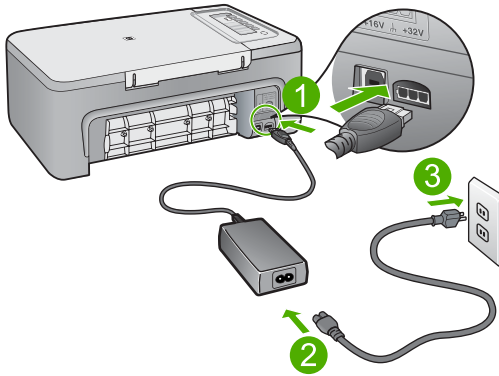

1	Maitinimo jungtis
2	Maitinimo kabelis ir adapteris

5. Pamėginkite spausdinti iš kompiuterio.
Jei tiesiai į sieninį elektros lizdą įkištas ir nuo maitinimo blokų ar įtampos svyravimo malšintuvų atjungtas produktas spausdina, vadinasi, maitinimo blokas arba įtampos svyravimų malšintuvas netiekia produktui pakankamai elektros energijos.
6. Jei produktas nespausdina ir spausdinimo kasečių dėtuė vis dar nejudą, susisiekite su HP technine pagalba.
Eikite į www.hp.com/support.
Jei prašoma, nurodykite savo šalį / regioną ir paspauskite **Contact HP** (susisiekti su HP). Bus paaiškinta, kaip paskambinti techninės pagalbos tarnybai.

Priežastis: Galbūt produktui nepakanka įtampos.

Reikia išlygiuoti arba išlygiuoti nepavyko

Bandykite šiuos sprendimus, kad išspręstumėte problemą. Sprendimai pateikiame pradedant labiausiai tikėtiniu sprendimu. Jeigu pirmas sprendimas neišsprendžia problemos, bandykite likusius sprendimus, kol išspręsite problemą.

- [1 sprendimas: Įvesties dėkle įdėta netinkamos rūšies popieriaus](#)
- [2 sprendimas: Įsitikinkite, kad nuo spausdinimo kasečių yra pašalinta apsauginė juostelė](#)
- [3 sprendimas: Patikrinkite, ar spausdinimo kasetės įstatytos iki galo](#)
- [4 sprendimas: Išlygiuokite spausdinimo kasetes](#)
- [5 sprendimas: Spausdinimo kasetė arba jutiklis gali būti sugadę](#)

1 sprendimas: Įvesties dėkle įdėta netinkamos rūšies popieriaus

Sprendimas: Jei lygiuojant spausdinimo kasetes įvesties dėkle bus spalvoto popieriaus, išlygiuoti nepavyks. Į įvesties dėklą įdėkite nenaudoto paprasto „Letter“ arba A4 formato balto popieriaus ir bandykite išlygiuoti iš naujo. Jei lygiavimas vėl nepavyksta, gali būti sugadintas jutiklis ar spausdinimo kasetė.

Informacijos apie paramą ir garantiją ieškokite HP interneto svetainėje www.hp.com/support. Jei prašoma, nurodykite savo šalį/regioną ir paspauskite **Contact HP** (Susisiekti su HP). Bus paaiškinta, kaip paskambinti techninės priežiūros tarnybai.

Priežastis: Įvesties dėkle įdėta netinkamos rūšies popieriaus.

Jei tai neišsprendė problemos, bandykite kitą sprendimą.

2 sprendimas: Įsitikinkite, kad nuo spausdinimo kasečių yra pašalinta apsauginė juostelė

Sprendimas: Patikrinkite kiekvieną spausdinimo kasetę. Gali būti, kad juostelė buvo nuplėšta nuo vario spalvos kontaktų, bet jos likučiai vis dar dengia rašalo purkštukus. Jeigu juostelė tebedengia rašalo purkštukus, atsargiai nuplėškite ją nuo spausdinimo kasetės. Nelieskite rašalo purkštukų ir vario spalvos kontaktų.

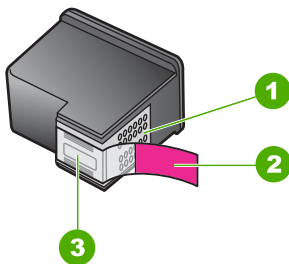

1	Vario spalvos kontaktai
2	Plastikinė juostelė su rausvu nuplėšiamu skirtuku (prieš įdedant ją būtina nuplėšti)
3	Rašalo purkštukai po juostele



Išimkite ir vėl įdėkite spausdinimo kasetes. Patikrinkite, ar jos tinkamai įstatytos į vietas ir pritvirtintos.

Priežastis: Spausdinimo kasetės užklijuotos apsaugine juostele.

Jei tai neišsprendė problemos, bandykite kitą sprendimą.

3 sprendimas: Patikrinkite, ar spausdinimo kasetės įstatytos iki galo

Sprendimas: Išimkite ir vėl įdėkite spausdinimo kasetes. Patikrinkite, ar jos tinkamai įstatytos į vietas ir pritvirtintos.

Priežastis: Spausdinimo kasetės kontaktai neliečia spausdinimo kasečių dėtuves kontaktų.

Jei tai neišsprendė problemos, bandykite kitą sprendimą.

4 sprendimas: Išlygiuokite spausdinimo kasetes

Sprendimas: Kad užtikrintumėte puikią spausdinimo kokybę, turite išlygiuoti spausdinimo kasetes.

Jei išlygiavimo klaida kartojasi ir negalite jos pašalinti, gali būti sugadinta spausdinimo kasetė. Dėl pagalbos kreipkitės į HP.

Informacijos apie paramą ir garantiją ieškokite HP interneto svetainėje www.hp.com/support. Jei prašoma, nurodykite savo šalį/regioną ir paspauskite **Contact HP** (Susisiekti su HP). Bus paaiškinta, kaip paskambinti techninės priežiūros tarnybai.

Išsamesnės informacijos ieškokite:

[Spausdinimo kasečių išlygiavimas](#)

Priežastis: Įdėjote naujas spausdinimo kasetes, kurias galbūt reikia išlygiuoti

Jei tai neišsprendė problemos, bandykite kitą sprendimą.

5 sprendimas: Spausdinimo kasetė arba jutiklis gali būti sugedę

Sprendimas: Informacijos apie paramą ir garantiją ieškokite HP interneto svetainėje www.hp.com/support. Jei prašoma, nurodykite savo šalį/regioną ir paspauskite **Contact HP** (Susisiekti su HP). Bus paaiškinta, kaip paskambinti techninės priežiūros tarnybai.

Priežastis: Sugedusi spausdinimo kasetė arba jutiklis.

Trūksta spausdinimo kasetės, ji neteisingai įdėta arba netinka šiam įrenginiui

Sprendimas: Spausdinimo kasečių nėra, jos neteisingai įstatytos, neskirtos jūsų produktui, viena arba abi spausdinimo kasečių būsenos lemputės ima mirksėti. Jūsų kompiuterio ekrane gali atsirasti vienas iš šių pranešimų:

- „**Print Cartridge Problem**“ (spausdinimo kasetės problema)
- „**Incorrect Print Cartridge(s)**“ (netinkama rašalo kasetė (-ės))
- „**Incorrectly Installed Cartridge(s)**“ (neteisingai įdėta kasetė (-ės))
- „**Print Cartridge(s) Missing**“ (nerandama spausdinimo kasetė (-ės))

Kad išspręstumėte šiuos klaidų pranešimus, žr. [Pranešimų apie spausdinimo kasetės klaidas sprendimas](#).

Trūksta spausdinimo kasečių arba nepavyksta jų aptikti

Bandykite šiuos sprendimus, kad išspręstumėte problemą. Sprendimai pateikiame pradedant labiausiai tikėtiniu sprendimu. Jeigu pirmas sprendimas neišsprendžia problemos, bandykite likusius sprendimus, kol išspręsite problemą.

- [1 sprendimas: Pašalinkite ir įdėkite iš naujo spausdinimo kasetes](#)
- [2 sprendimas: Nuvalykite spausdinimo kasetės kontaktus](#)
- [3 sprendimas: Pakeiskite spausdinimo kasetes](#)

1 sprendimas: Pašalinkite ir įdėkite iš naujo spausdinimo kasetes

Sprendimas: Išimkite ir tada iš naujo įdėkite spausdinimo kasetes, patikrinkite, ar jos įkištos iki galo ir ar užsifiksavo savo vietoje.

Taip pat įsitikinkite, kad spausdinimo kasetės įstatytos teisingose angose.

Kaip patikrinti, ar teisingai įdėtos spausdinimo kasetės

1. Įsitikinkite, kad produktas yra įjungtas.

△ **Įspėjimas** Jeigu spausdinimo kasetėms pasiekti atversite spausdinimo kasečių dėtuovės dangtelį, kai HP All-in-One yra išjungtas, HP All-in-One neleis išimti ir pakeisti spausdinimo kasečių. Jei spausdinimo kasetės nėra patikimai įstatytos, bandydami jas išimti, galite pažeisti HP All-in-One.

2. Atidarykite spausdinimo kasečių dangtį.
Spausdinimo kasečių dėtuovė pasislenka į gaminio centrą.

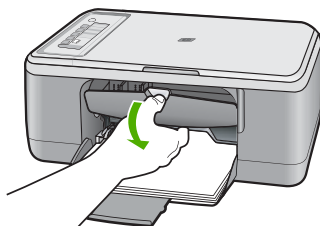

3. Įsitinkinkite, kad naudojamų spausdinimo kasetės yra tinkamos jūsų produktui. Suderinamų spausdinimo kasetių sąrašo ieškokite atspausdintoje produkto dokumentacijoje.
4. Iš angos dešinėje išimkite juodo rašalo kasetę. Nelieskite rašalo purkštukų ir vario spalvos kontaktų. Patikrinkite, ar nesugadinti vario spalvos kontaktai arba rašalo purkštukai.

Patikrinkite, ar nuplėšta permatoma plastikinė juostelė. Jei plastikinė juostelė tebedengia rašalo purkštukus, atsargiai ją nuplėškite suėmę už rausvo galiuko. Įsitinkinkite, kad nuimate ne vario spalvos juostelę su elektros kontaktais.

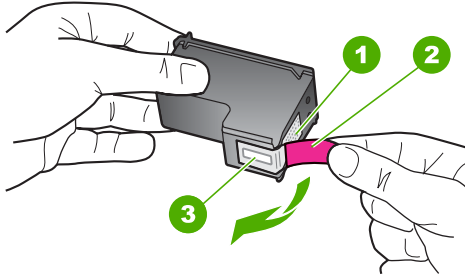

1	Vario spalvos kontaktai
2	Plastmasinė juostelė su rausvu nuplėšiamu skirtuku (prieš įdedant jį reikia nuplėšti)
3	Rašalo purkštukai po juostele

5. Vėl įdėkite spausdinimo kasetę įstumdami ją į angą dešinėje. Stumkite spausdinimo kasetę pirmyn, kol ji užsifiksuos savo vietoje.

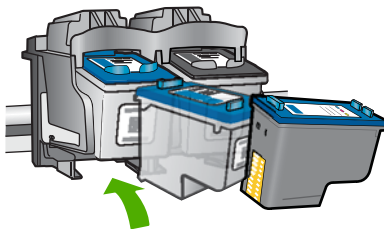

6. Pakartokite 1 ir 2 veiksmus su trijų spalvų rašalo kasete kairėje pusėje.

Priežastis: Nurodytos spausdinimo kasetės įstatytos neteisingai.

Jei tai neišsprendė problemos, bandykite kitą sprendimą.

2 sprendimas: Nuvalykite spausdinimo kasetės kontaktus

Sprendimas: Nuvalykite spausdinimo kasetės kontaktus.

Iš pradžių pasirūpinkite, kad po ranka būtų tokios priemonės:

- Sauso porolono šluostės, pūkų nepaliekantis audinys arba kita minkšta neyranti ir pluošto nepaliekanti medžiaga.

☀️ **Patarimas** Kavos filtruose nėra pūkų, todėl jie puikiai tinka spausdinimo kasetėms valyti.

- Distiliuotas, filtruotas arba buteliuose parduodamas geriamas vanduo (vandentiekio vandenyje gali būti spausdinimo kasetėms kenksmingų teršalų).

⚠️ **Įspėjimas** **Negalima** spausdinimo kasetės valyti buitinais valikliais ar alkoholiu. Tai gali sugadinti spausdinimo kasetę ar patį gaminį.

Kaip valyti spausdinimo kasečių kontaktus

1. Įjunkite produktą ir atidarykite spausdinimo kasečių dėtuovės dangtelį. Spausdinimo kasečių dėtuovė pasislenka į gaminio centrą.

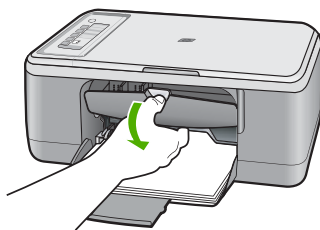

2. Palaukite, kol spausdinimo kasečių dėtuovė sustos ir nutilis, ir tada atjunkite maitinimo kabelį nuo galinės produkto sienelės.
3. Atsargiai spustelėkite spausdinimo kasetę ir truketelę ištraukite ją iš lizdo.

📝 **Pastaba** Neiškirkite abiejų spausdinimo kasečių tuo pačiu metu. Išimkite ir valykite spausdinimo kasetes po vieną. Nepalikite spausdinimo kasetės išėmę iš HP All-in-One ilgiau nei 30 minučių.

4. Apžiūrėkite spausdinimo kasetės kontaktus ir patikrinkite, ar ant jų nėra rašalo ir nešvarumų.
5. Įmerkite švarų kempinės tamponą ar nespūkuojantį skudurėlį į distiliuotą vandenį ir nusunkite vandens perteklių.
6. Paimkite spausdinimo kasetę už šonų.

7. Nuvalykite tik vario spalvos kontaktus. Prieš pakartotinai įstatydami spausdinimo kasetes, palikite jas dešimčiai minučių, kad išdžiūtų.

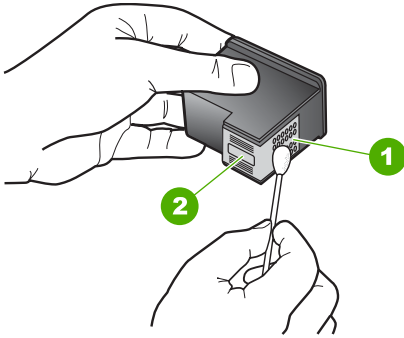

1	Vario spalvos kontaktai
2	Rašalo purkštukai (valyti negalima)

8. Laikykite spausdinimo kasetę taip, kad HP logotipas būtų viršuje, ir įdėkite spausdinimo kasetę atgal į angą. Stumkite spausdinimo kasetę tvirtai, kol ji užsifiksuos.

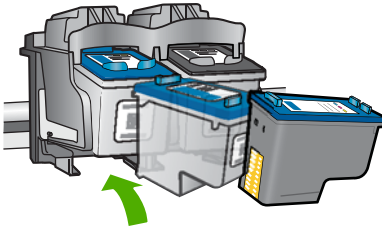

9. Jei reikia, pakartokite veiksmus su kita spausdinimo kasete.
10. Atsargiai uždarykite spausdinimo kasečių dangtelį ir prijunkite maitinimo kabelį prie produkto užpakalinės sienelės.



Priežastis: Reikėjo išvalyti spausdinimo kasetės kontaktus.
Jei tai neišsprendė problemos, bandykite kitą sprendimą.

3 sprendimas: Pakeiskite spausdinimo kasetes

Sprendimas: Pakeiskite nurodytą spausdinimo kasetę. Taip pat galite pašalinti nurodytą spausdinimo kasetę ir spausdinti rašalo atsargos režimu.

 **Pastaba** Rašalo atsargos režimu produktas gali spausdinti užduotis tik iš kompiuterio. Negalite pradėti spausdinimo užduočių valdymo skydelyje (pvz., spausdinti nuotrauką iš atminties kortelės).

Patikrinkite, ar jūsų spausdinimo kasetei vis dar galioja garantija ir ar garantijos laikas nepasibaigęs.

- Jei garantijos laikas baigėsi, nusipirkite naują spausdinimo kasetę.
- Jei garantijos laikas nesibaigė, susisiekite su HP pagalbos tarnyba. Eikite į www.hp.com/support. Jei prašoma, nurodykite savo šalį/regioną ir paspauskite **Contact HP** (susisiekti su HP). Bus paaiškinta, kaip paskambinti techninės priežiūros tarnybai.

Susijusios temos

[Spausdinimo kasečių keitimas](#)

Priežastis: Spausdinimo kasetė buvo pažeista.

Nesuderinamos spausdinimo kasetės

Bandykite šiuos sprendimus, kad išspręstumėte problemą. Sprendimai pateikiame pradedant labiausiai tikėtiniu sprendimu. Jeigu pirmas sprendimas neišsprendžia problemos, bandykite likusius sprendimus, kol išspręsite problemą.

- [1 sprendimas: Įsitikinti, kad naudojate tinkamas spausdinimo kasetes](#)
- [2 sprendimas: Susisiekite su HP klientų aptarnavimo skyriumi](#)

1 sprendimas: Įsitikinti, kad naudojate tinkamas spausdinimo kasetes

Sprendimas: Įsitikinkite, kad naudojamos spausdinimo kasetės yra tinkamos jūsų produktui. Suderinamų spausdinimo kasečių sąrašo ieškokite atspausdintoje produkto dokumentacijoje.

Jei naudojate spausdinimo kasetes, kurios nėra suderinamos su produktu, pakeiskite nurodytas spausdinimo kasetes suderinamomis.

Jei paaiškėja, kad naudojate teisingas spausdinimo kasetes, skaitykite kitą sprendimą.

Išsamesnės informacijos ieškokite:

- [Rašalo atsargų parduotuvė](#)
- [Spausdinimo kasečių keitimas](#)

Priežastis: Nurodytos spausdinimo kasetės nėra suderinamos su produktu.

Jei tai neišsprendė problemos, bandykite kitą sprendimą.

2 sprendimas: Susisiekite su HP klientų aptarnavimo skyriumi

Sprendimas: Informacijos apie paramą ir garantiją ieškokite HP interneto svetainėje www.hp.com/support. Jei prašoma, nurodykite savo šalį/regioną ir paspauskite **Contact HP** (Susisiekti su HP). Bus paaiškinta, kaip paskambinti techninės priežiūros tarnybai.

Priežastis: Spausdinimo kasetės neskirtos šiam produktui.

Spausdinimo kasetės yra ne toje angoje

Sprendimas: Taip pat įsitikinkite, kad spausdinimo kasetės įstatytos teisingose angose. Jei taip, išimkite ir iš naujo įdėkite spausdinimo kasetes ir patikrinkite, ar jos įkištos iki galo ir ar užsifiksavo savo vietoje.

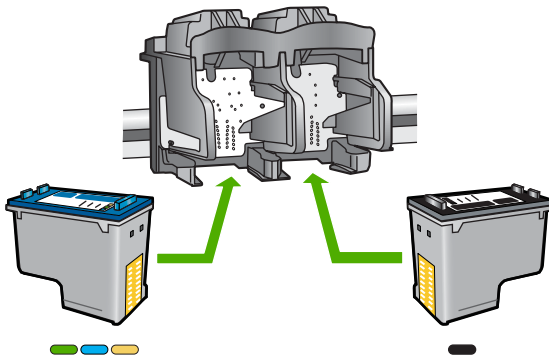

Kaip patikrinti, ar teisingai įdėtos spausdinimo kasetės

1. Įsitikinkite, kad produktas yra įjungtas.

△ **Įspėjimas** Jeigu spausdinimo kasetėms pasiekti atversite spausdinimo kasečių dėtuvės dangtelį, kai HP All-in-One yra išjungtas, HP All-in-One neleis išimti ir pakeisti spausdinimo kasečių. Jei spausdinimo kasetės nėra patikimai įstatytos, bandydami jas išimti, galite pažeisti HP All-in-One.

2. Atidarykite spausdinimo kasečių dangtį.
Spausdinimo kasečių dėtuvė pasislenka į gaminio centrą.

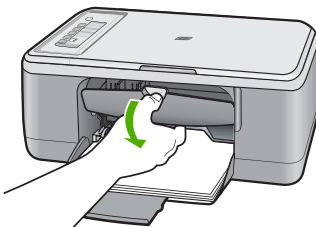

- Įsitikinkite, kad naudojamos spausdinimo kasetės yra tinkamos jūsų produktui. Suderinamų spausdinimo kasečių sąrašo ieškokite atspausdintoje produkto dokumentacijoje.
- Iš angos dešinėje išimkite juodo rašalo kasetę. Nelieskite rašalo purkštukų ir vario spalvos kontaktų. Patikrinkite, ar nesugadinti vario spalvos kontaktai arba rašalo purkštukai.
Patikrinkite, ar nuplėšta permatoma plastikinė juostelė. Jei plastikinė juostelė tebedengia rašalo purkštukus, atsargiai ją nuplėškite suėmę už rausvo galiuko. Įsitikinkite, kad nuimate ne vario spalvos juostelę su elektros kontaktais.

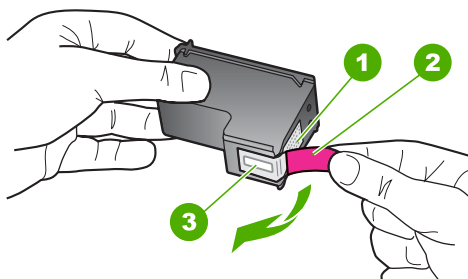

1	Vario spalvos kontaktai
2	Plastmasinė juostelė su rausvu nuplėšiamu skirtuku (prieš įdedant jį reikia nuplėšti)
3	Rašalo purkštukai po juostele

- Vėl įdėkite spausdinimo kasetę įstumdami ją į angą dešinėje. Stumkite spausdinimo kasetę pirmyn, kol ji užsifiksuos savo vietoje.

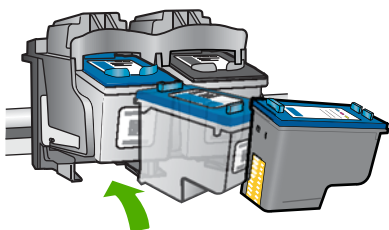

- Pakartokite 1 ir 2 veiksmus su trijų spalvų rašalo kasete kairėje pusėje.

 **Pastaba** Jei spausdinimo kasetės įdėtos neteisingose angose ir negalite jų išimti iš produkto, susisiekite su HP techninės pagalbos tarnyba dėl remonto.

Eikite į www.hp.com/support.

Jei prašoma, nurodykite savo šalį/regioną ir paspauskite **Contact HP** (Susisiekti su HP). Bus paaiškinta, kaip paskambinti techninės priežiūros tarnybai.

Priežastis: Nurodytos spausdinimo kasetės įstatytos neteisingai.

Problemos, susijusios su spausdinimo kasetėmis

Pranešime gali būti nurodyta, kuri kasetė sukelia problemą. Jei taip, bandykite šiuos sprendimus, kad išspręstumėte problemą. Sprendimai yra pateikiami pradėdant labiausiai tikėtiniu sprendimu. Jeigu pirmas sprendimas neišsprendžia problemos, bandykite likusius sprendimus, kol išspręsite problemą.

Jei pranešime nenurodyta, kuri kasetė sukelia problemą, atlikite šiuos veiksmus, kad tai nustatytumėte. Nustatę problemą sukeliančią kasetę, imkitės pirmo sprendimo.

Kaip nustatyti, kurioje spausdinimo kasetėje yra problema

1. Įsitinkite, kad produktas yra įjungtas.

△ **Įspėjimas** Jeigu produktas bus išjungtas tada, kai būsite atidarę kasečių dėtuves dangtelį, norėdami prieiti prie spausdinimo kasečių, jų negalėsite išimti ir pakeisti. Jei tada, kai bandote išimti spausdinimo kasetės, jos nėra saugiai įdėtos, galite sugadinti įrenginį.

2. Atidarykite spausdinimo kasečių dangtį.
Spausdinimo kasečių dėtuve juda tolyn į dešiniąją produkto pusę.

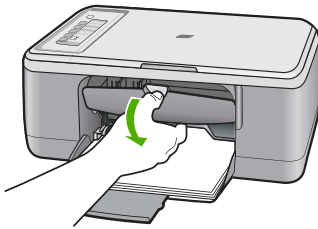

3. Įsitinkite, kad naudojamos spausdinimo kasetės yra tinkamos jūsų produktui. Suderinamų spausdinimo kasečių sąrašo ieškokite atspausdintoje produkto dokumentacijoje.
4. Iš angos dešinėje išimkite juodos spalvos spausdinimo kasetę.
Atsargiai spustelėkite spausdinimo kasetę žemyn, kad ją atlaisvintumėte, tada traukite ją į save iš angos.

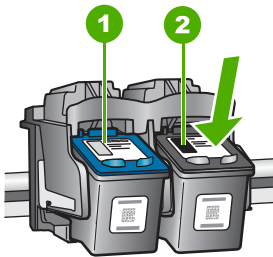

1	Trispalvė rašalo kasetė
2	Juodo rašalo kasetė

5. Uždarykite spausdinimo kasečių dėtuvės dangtį.
6. Patikrinkite, ar pašalinote klaidą.
 - Jei klaida pašalinta, problema buvo juodos spalvos spausdinimo kasetėje.
 - Jei klaida nepašalinta, vykdykite kitą veiksmą.
7. Atidarykite spausdinimo kasečių dėtuvės dangtį ir atgal įstatykite juodos spalvos spausdinimo kasetę, stumdami ją į angą dešinėje. Stumkite spausdinimo kasetę pirmyn, kol ji užsifiksuos savo vietoje.

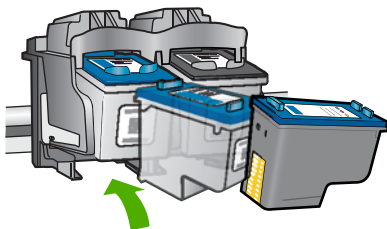

8. Trispalvę spausdinimo kasetę reikia dėti į angą kairėje. Atsargiai spustelėkite spausdinimo kasetę žemyn, kad ją atlaisvintumėte, tada traukite ją į save iš angos.
9. Uždarykite spausdinimo kasečių dėtuvės dangtį.
10. Patikrinkite, ar pašalinote klaidą.
 - Jei klaida pašalinta, problema buvo trispalvėje spausdinimo kasetėje.
 - Jei klaida nepašalinta, problema yra abiejose spausdinimo kasetėse.
11. Atidarykite spausdinimo kasečių dėtuvės dangtį ir atgal įstatykite trijų spalvų spausdinimo kasetę, stumdami ją į angą kairėje. Stumkite spausdinimo kasetę pirmyn, kol ji užsifiksuos savo vietoje.
12. Uždarykite spausdinimo kasečių dangtelį.
 - [1 sprendimas: Pašalinkite ir įdėkite iš naujo spausdinimo kasetes](#)
 - [2 sprendimas: Nuvalykite spausdinimo kasetės kontaktus](#)
 - [3 sprendimas: Pakeiskite spausdinimo kasetes](#)

1 sprendimas: Pašalinkite ir įdėkite iš naujo spausdinimo kasetes

Sprendimas: Išimkite ir tada iš naujo įdėkite spausdinimo kasetes, patikrinkite, ar jos įkištos iki galo ir ar užsifiksuos savo vietoje.

Taip pat įsitikinkite, kad spausdinimo kasetės įstatytos teisingose angose.

Kaip patikrinti, ar teisingai įdėtos spausdinimo kasetės

1. Įsitikinkite, kad produktas yra įjungtas.

△ **Įspėjimas** Jeigu spausdinimo kasetėms pasiekti atversite spausdinimo kasečių dėtuvės dangtelį, kai HP All-in-One yra išjungtas, HP All-in-One neleis išimti ir pakeisti spausdinimo kasečių. Jei spausdinimo kasetės nėra patikimai įstatytos, bandydami jas išimti, galite pažeisti HP All-in-One.

2. Atidarykite spausdinimo kasečių dangtį.
Spausdinimo kasečių dėtuvė pasislenka į gaminio centrą.

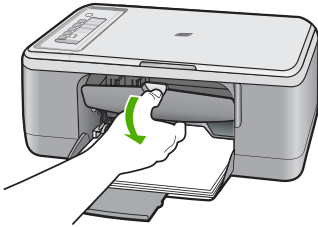

3. Įsitikinkite, kad naudojamos spausdinimo kasetės yra tinkamos jūsų produktui. Suderinamų spausdinimo kasečių sąrašą ieškokite atspausdintoje produkto dokumentacijoje.
4. Iš angos dešinėje išimkite juodo rašalo kasetę. Nelieskite rašalo purkštukų ir vario spalvos kontaktų. Patikrinkite, ar nesugadinti vario spalvos kontaktai arba rašalo purkštukai.

Patikrinkite, ar nuplėšta permatoma plastikinė juostelė. Jei plastikinė juostelė tebedengia rašalo purkštukus, atsargiai ją nuplėškite suėmę už rausvo galiuko. Įsitikinkite, kad nuimate ne vario spalvos juostelę su elektros kontaktais.

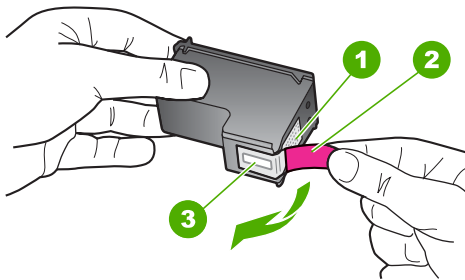

1	Vario spalvos kontaktai
2	Plastmasinė juostelė su rausvu nuplėšiamu skirtuku (prieš įdedant jį reikia nuplėšti)
3	Rašalo purkštukai po juostele

5. Vėl įdėkite spausdinimo kasetę įstumdami ją į angą dešinėje. Stumkite spausdinimo kasetę pirmyn, kol ji užsifiksuos savo vietoje.

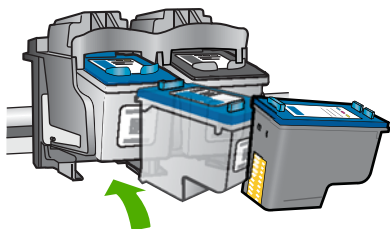

6. Pakartokite 1 ir 2 veiksmus su trijų spalvų rašalo kasete kairėje pusėje.

Priežastis: Nurodytos spausdinimo kasetės įstatytos neteisingai.

Jei tai neišsprendė problemos, bandykite kitą sprendimą.

2 sprendimas: Nuvalykite spausdinimo kasetės kontaktus

Sprendimas: Nuvalykite spausdinimo kasetės (-čių) kontaktus, kuri / kurios susiduria su sunkumais.

Iš pradžių pasirūpinkite, kad po ranka būtų tokios priemonės:

- Sauso porolono šluostės, pūkų nepaliekantis audinys arba kita minkšta neyranti ir pluošto nepaliekanti medžiaga.

💡 **Patarimas** Kavos filtruose nėra pūkų, todėl jie puikiai tinka spausdinimo kasetėms valyti.

- Distiliuotas, filtruotas arba buteliuose parduodamas geriamas vanduo (vandentiekio vandenyje gali būti spausdinimo kasetėms kenksmingų teršalų).

⚠ **Įspėjimas** **Negalima** spausdinimo kasetės valyti buitinais valikliais ar alkoholiu. Tai gali sugadinti spausdinimo kasetę ar patį gaminį.

Kaip valyti spausdinimo kasetės kontaktus

1. Įjunkite produktą ir atidarykite spausdinimo kasetės dėtuves dangtelį. Spausdinimo kasetės dėtuve pasislenka į gaminio centrą.

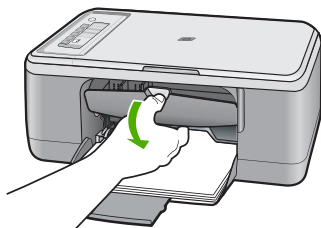

2. Palaukite, kol spausdinimo kasečių dėtuė sustos ir nutils, ir tada atjunkite maitinimo kabelį nuo galinės produkto sienelės.
3. Atsargiai spustelėkite spausdinimo kasetę ir truktelėję ištraukite ją iš lizdo.

 **Pastaba** Neišimkite abiejų spausdinimo kasečių tuo pačiu metu. Išimkite ir valykite spausdinimo kasetes po vieną. Nepalikite spausdinimo kasetės išėmę iš HP All-in-One ilgiau nei 30 minučių.

4. Apžiūrėkite spausdinimo kasetės kontaktus ir patikrinkite, ar ant jų nėra rašalo ir nešvarumų.
5. Įmerkite švarų kempinės tamponą ar nesipūkuojantį skudurėlį į distiliuotą vandenį ir nusunkite vandens perteklių.
6. Paimkite spausdinimo kasetę už šonų.
7. Nuvalykite tik vario spalvos kontaktus. Prieš pakartotinai įstatydami spausdinimo kasetes, palikite jas dešimčiai minučių, kad išdžiūtų.

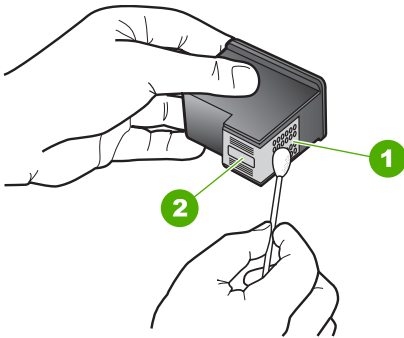

1	Vario spalvos kontaktai
2	Rašalo purkštukai (valyti negalima)

8. Laikykite spausdinimo kasetę taip, kad HP logotipas būtų viršuje, ir įdėkite spausdinimo kasetę atgal į angą. Stumkite spausdinimo kasetę tvirtai, kol ji užsifiksuos.

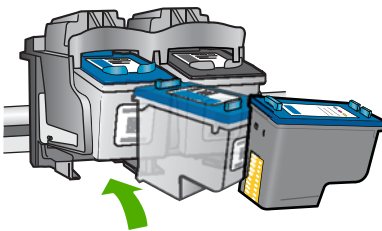

9. Jei reikia, pakartokite veiksmus su kita spausdinimo kasete.
10. Atsargiai uždarykite spausdinimo kasečių dangtelį ir prijunkite maitinimo kabelį prie produkto užpakalinės sienelės.

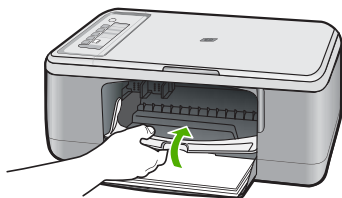

Priežastis: Reikėjo išvalyti spausdinimo kasetės kontaktus.

Jei tai neišsprendė problemos, bandykite kitą sprendimą.

3 sprendimas: Pakeiskite spausdinimo kasetes

Sprendimas: Pakeiskite spausdinimo kasetes, kurios turi problemų. Jei problemų yra tik su viena spausdinimo kasete, galite ją pašalinti ir spausdinti rašalo atsargos režimu.

 **Pastaba** Rašalo atsargos režimu produktas gali spausdinti užduotis tik iš kompiuterio. Negalite pradėti spausdinimo užduoties valdymo skydelyje (pvz., kopijuoti arba nuskaityti originalą). Plačiau apie tai skaitykite [Rašalo atsargos spausdinimo režimas](#).

Priežastis: Viena arba abi spausdinimo kasetės turi problemų.

13 HP garantija ir techninė pagalba

„Hewlett-Packard“ teikia pagalbą internetu ir telefonu apie HP All-in-One.

Šiame skyriuje pateikiamos tokios temos:

- [Garantija](#)
- [Informacija apie spausdinimo kasetės garantiją](#)
- [Techninės pagalbos procesas](#)
- [Prieš skambindami HP klientų paramos tarnybai](#)
- [HP techninė pagalba telefonu](#)
- [Papildomos garantijos galimybės](#)
- [HP Quick Exchange Service \(Japan\)](#)
- [HP Korea customer support](#)
- [Produkto paruošimas vežti](#)
- [Produkto pakavimas](#)

Garantija

Daugiau informacijos apie garantiją galima rasti atspausdintoje dokumentacijoje, pateikiamoje kartu su produktu.

Informacija apie spausdinimo kasetės garantiją

HP kasetės garantija galioja, jeigu gaminys naudojamas jam skirtame HP spausdinimo įrenginyje. Ši garantija negalioja toms HP rašalo kasetėms, kurios buvo pakartotinai užpildytos, perdirbtos, atnaujintos, netinkamai naudojamos arba sugadintos.

Garantijos metu gaminiui taikoma garantija, jeigu nėra suvartotas HP rašalas ir nepasibaigęs garantijos laikas. Garantijos galiojimo pabaigos data pateikiama formatu MMMM/MM/DD ir ją galima rasti ant gaminio, kaip parodyta paveikslėlyje:

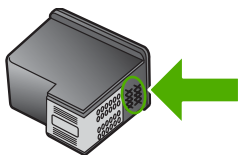

HP pareiškimo dėl ribotos garantijos kopija pateikiama atspausdintoje dokumentacijoje, gautoje kartu su produktu.

Techninės pagalbos procesas

Jei iškilo problema, atlikite toliau nurodytus veiksmus.

1. Patikrinkite dokumentaciją, gautą kartu su produktu.
2. Apsilankykite HP palaikymo svetainėje www.hp.com/support. HP palaikymo svetainė yra prieinamas visiems HP klientams. Tai yra greičiausias būdas gauti naujausią informaciją apie produktus ir profesionalią pagalbą, ir tai apima šias funkcijas:
 - Galimybė greitai susisiekti su kvalifikuotais palaikymo tinkle specialistais
 - Programinės įrangos ir tvarkyklių atnaujinimai

- Vertinga informacija apie produktą ir dažniausiai pasitaikančių trikčių diagnostiką ir šalinimą
 - Išplėstinio palaikymo gaminių atnaujinimai, palaikymo įspėjimai ir HP naujienos, kurias galite gauti užregistravę gaminį
3. Paskambinkite HP techninės pagalbos tarnybai. Paramos galimybės ir prieinamumas priklauso nuo konkretaus produkto, šalies / regiono ir kalbos.

Prieš skambindami HP klientų paramos tarnybai

Kartu su HP All-in-One galite gauti kitų bendrovių programinę įrangą. Jei kyla problemų dirbant su viena iš tų programų, techninės pagalbos kreipkitės į atitinkamos bendrovės specialistus.

Jei prirėikė kreiptis į HP palaikymo tarnybą, prieš skambindami atlikite šiuos veiksmus:

1. Įsitinkinkite, kad:
 - a. Produktas prijungtas prie maitinimo ir įjungtas.
 - b. Nurodytos spausdinimo kasetės įstatytos tinkamai.
 - c. Įvesties dėkle įdėta reikiamo popieriaus.
2. Perkraukite gaminį:
 - a. Išjunkite produktą paspausdami mygtuką **Įjungimo**.
 - b. Atjunkite maitinimo kabelį nuo galinės gaminio sienelės.
 - c. Prijunkite iš naujo gaminio elektros srovės laidą.
 - d. Išjunkite produktą paspausdami mygtuką **Įjungimo**.
3. Informacijos apie paramą ir garantiją ieškokite HP interneto svetainėje www.hp.com/support. Jei prašoma, nurodykite savo šalį/regioną ir paspauskite **Contact HP** (Susisiekti su HP). Bus paaiškinta, kaip paskambinti techninės priežiūros tarnybai. Atnaujinta informacija ir trikčių diagnostikos bei šalinimo patarimai pateikiami HP interneto svetainėje prie gaminio nuorodos.
4. Jei vis tiek susiduriate su problemomis ir norite kreiptis į HP palaikymo tarnybos atstovą, atlikite šiuos veiksmus:
 - a. Nusirašykite gaminio pavadinimą, kuris matyti valdymo skydelyje.
 - b. Išspausdinkite savitikros ataskaitą.
 - c. Padarykite spalvotą kopiją, kad turėtumėte išspausdintą pavyzdį.
 - d. Būkite pasiruošę išsamiai apibūdinti problemą.
 - e. Turėkite savo produkto serijos numerį.
Serijos numerį galite rasti ant etiketės galinėje gaminio dalyje. Serijos numeris - tai 10 skaitmenų kodas, esantis viršutiniame kairiajame lipduko kampe.
5. Paskambinkite HP techninės pagalbos tarnybai. Skambindami būkite netoli gaminio.

Susijusios temos

- [Savitikros ataskaitos spausdinimas](#)
- [Kaip skambinti](#)

HP techninė pagalba telefonu

Pagalbos telefono numerių sąrašą ieškokite spausdintoje dokumentacijoje, pateiktoje kartu su įrenginiu.

Šiame skyriuje pateikiamos tokios temos:

- [Techninės pagalbos telefonu laikotarpis](#)
- [Kaip skambinti](#)
- [Pasibaigus techninės pagalbos telefonu laikotarpiui](#)

Techninės pagalbos telefonu laikotarpis

Vienerių metų techninės pagalbos telefonu laikotarpis taikomas Šiaurės Amerikai, Azijos ir Lotynų Amerikos šalims (įskaitant Meksiką). Norėdami nustatyti techninės pagalbos laikotarpį Europai,

Viduriniams Rytams ir Afrikai, eikite į www.hp.com/support. Taikomi įprasti telefonines paslaugas teikiančios įmonės mokesčiai.

Kaip skambinti

HP pagalbos tarnybai skambinkite tik būdami šalia kompiuterio ir gaminio. Būkite pasiruošę suteikti šią informaciją:

- Modelio numerį (esantį priekyje pritvirtintoje gaminio etiketėje)
- Serijos numerį (esantį gale arba apačioje pritvirtintoje gaminio etiketėje)
- Pranešimą, pasirodantį iškilus problemai
- Atsakymus į šiuos klausimus:
 - Ar taip buvo nutikę anksčiau?
 - Ar galite tai atkurti?
 - Ar tuo metu, kai įvyko triktis, jūs prie kompiuterio neprijungėte naujos techninės įrangos ar neįdiegėte naujos programinės įrangos?
 - Ar dar ko nors neįvyko prieš įvykstant trikčiai (pvz., žaibavo, gaminys buvo patrauktas ar pan.)?

Pasibaigus techninės pagalbos telefonu laikotarpiui

Pasibaigus techninės pagalbos telefonu laikotarpiui, HP teikia techninę pagalbą už papildomą mokestį. Pagalbą taip pat galima gauti per HP internetinio aptarnavimo tinklalapį: www.hp.com/support. Norėdami sužinoti daugiau apie palaikymo pasirinktis, kreipkitės į HP platintoją arba skambinkite jūsų šalies ar regiono palaikymo telefonu.

Papildomos garantijos galimybės

Už papildomą mokestį HP All-in-One gali būti prižiūrimas ir pagal išplėstinį priežiūros planą. Eikite į www.hp.com/support, pasirinkite savo šalį ar regioną bei kalbą, tada išnagrinėkite šių paslaugų ir garantijos sritį, kur rasite informacijos apie išplėstinius priežiūros planus.

HP Quick Exchange Service (Japan)

プリント カートリッジに問題がある場合は以下に記載されている電話番号に連絡してください。プリント カートリッジが故障している、または欠陥があると判断された場合、HP Quick Exchange Service がこのプリント カートリッジを正常品と交換し、故障したプリント カートリッジを回収します。保障期間中は、修理代と送料は無料です。また、お住まいの地域にもよりますが、プリンタを次の日までに交換することも可能です。

電話番号： 0570-000511 (自動応答)
03-3335-9800 (自動応答システムが使用できない場合)

サポート時間： 平日の午前 9:00 から午後 5:00 まで
土日の午前 10:00 から午後 5:00 まで
祝祭日および 1 月 1 日から 3 日は除きます。

サービスの条件:

- サポートの提供は、カスタマケアセンターを通してのみ行われます。
- カスタマケアセンターがプリンタの不具合と判断した場合に、サービスを受けることができます。

ご注意：ユーザの扱いが不適切であったために故障した場合は、保障期間中であっても修理は有料となります。詳細については保証書を参照してください。

その他の制限:

- 運搬の時間はお住まいの地域によって異なります。詳しくは、カスタマケアセンターに連絡してご確認ください。
- 出荷配送は、当社指定の配送業者が行います。
- 配送は交通事情などの諸事情によって、遅れる場合があります。
- このサービスは、将来予告なしに変更することがあります。

Informacijos, kaip supakuoti, gaminį, skirtą pakeisti, ieškokite [Produkto pakavimas](#).

HP Korea customer support

HP 한국 고객 지원 문의

- 고객 지원 센터 대표 전화
1588-3003
- 제품가격 및 구입처 정보 문의 전화
080-703-0700
- 전화 상담 가능 시간:
평 일 09:00~18:00
토요일 09:00~13:00
(일요일, 공휴일 제외)

Produkto paruošimas vežti

Jei po susisiekimu su HP techninės pagalbos tarnyba arba produkto grąžinimo, kur jis buvo pirktas, jūsų prašoma atsiųsti gaminį apžiūrėti, prieš jį siųsdami ištraukite toliau išvardytus elementus ir palikite juos:

- Spausdinimo kasetės
- Maitinimo kabelis, USB kabelis ir bet kuris kitas kabelis, prijungtas prie HP All-in-One
- Bet kurios rūšies popierius, esantis įvesties dėkle
- Bet kokie originalai, sudėti HP All-in-One

Kaip išimti spausdinimo kasetes prieš išsiunčiant įrenginį

1. Įjunkite produktą ir laukite, kol spausdinimo kasečių dėtuvė sustos ir nutils. Jei gaminyje neįsijungia, praleiskite šį žingsnį ir pereikite prie 2 žingsnio.
2. Atidarykite spausdinimo kasečių dangtelį.
3. Išimkite spausdinimo kasetes iš lizdų.

 **Pastaba** Jei produktas neįsijungia, galite atjungti maitinimo kabelį, rankiniu būdu pastumti spausdinimo kasečių dėtuve į centrą ir ištraukti spausdinimo kasetes.

4. Sudėkite spausdinimo kasetes į sandarų maišelį, kad neišdžiūtų rašalas, ir padėkite į šalį. Nesiųskite jų kartu su gaminiu, jei to nereikalauja HP vartotojų palaikymo centro darbuotojas.
5. Uždarykite spausdinimo kasečių dangtelį ir palaukite kelias minutes, kol spausdinimo kasečių dėtuve grįš į savo pradinę padėtį (kairėje).

 **Pastaba** Prieš išjungdami gaminį įsitikinkite, kad skaitytuvas neveikia ir jo nuskaitymo įtaisas grįžo į ramybės padėtį.

6. Paspausdami mygtuką **Įjungimo** išjunkite produktą.

Produkto pakavimas

Išėmę spausdinimo kasetes, išjungę ir atjungę maitinimą, vykdykite toliau pateikiamus nurodymus.

Kaip supakuoti produktą

1. Jei įmanoma, pakuokite naudodami originalias pakavimo medžiagas arba gautas su pakaitiniu gaminiu.

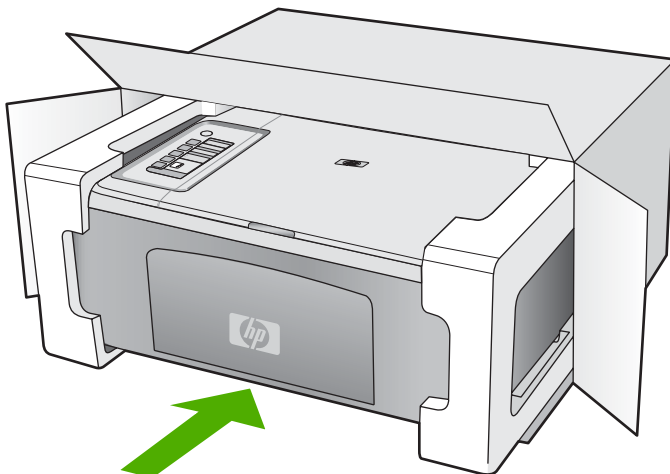

Jei originalios pakuotės neturite, naudokite analogiškas pakavimo medžiagas. Dėl netinkamos pakuotės ir (arba) gabenimo siunčiant galimas įrenginio apgadinimas, kuriam nebus taikoma garantija.

2. Gražinimo etiketę užklijuokite dėžės išorėje.
3. Į dėžę sudėkite šiuos dalykus:
 - Išsamų trikčių aprašymą, skirtą techninės priežiūros specialistams (praverstų spausdinimo kokybės problemų pavyzdžiai).
 - Pirkimo kvito kopiją arba kitą pirkimo įrodymą, kad būtų galima nustatyti garantinį laikotarpį.
 - Savo vardą, pavardę, adresą ir telefono numerį, kuriuo su jumis būtų galima susisiekti dieną.

14 Techninė informacija

Šiame skyriuje pateikiami HP All-in-One taikomi techniniai duomenys ir tarptautinė informacija apie galiojančias nuostatas.

Informacijos apie spausdinimo kasetes žr. atspausdintoje dokumentacijoje, kurią gavote kartu su HP All-in-One.

Šiame skyriuje pateikiamos tokios temos:

- [Techniniai duomenys](#)
- [Pranešimas operacinės sistemos „Windows 2000“ vartotojams](#)
- [Produkto aplinkos priežiūros programa](#)
- [Reglamentinės normos](#)

Techniniai duomenys

Šiame skyriuje pateikiami HP All-in-One techniniai duomenys. Daugiau techninių duomenų ieškokite spausdintiniame Pagrindinių funkcijų vadovą.

Reikalavimai sistemai

Programinės įrangos ir sistemos reikalavimus rasite „Readme“ faile.

Daugiau informacijos apie būsimus operacinių sistemų išleidimus ir palaikymą rasite apsilankę HP pagalbos interneto svetainėje www.hp.com/support.

Popieriaus dėklų talpa

Rūšis	Popieriaus svoris	Popieriaus dėklas*	Išvesties dėklas†
Paprastas popierius	Nuo 75 iki 90 gsm	Iki 80 (9,07 kg 236 gsm popieriaus)	50 (75 gsm popieriaus)
„Legal“ formato popierius	Nuo 75 iki 90 gsm	Iki 80 (9,07 kg 236 gsm popieriaus)	50 (75 gsm popieriaus)
Kortelės	Maks. 110 svarų kartotekos kortelės (200 gsm)	Iki 40	25
Vokai	Nuo 75 iki 90 gsm	Iki 10	10
Skaidrios plėvelės	netaikoma	Iki 30	15 ar mažiau
Etiketės	netaikoma	Iki 30	25
10 x 15 cm Fotopopierius	236 gsm	Iki 30	25
216 x 279 mm Fotopopierius	netaikoma	Iki 30	10

* Maksimali talpa.

† Išvesties dėklo talpa priklauso nuo naudojamo popieriaus rūšies ir sunaudojamo rašalo kiekio. HP rekomenduoja dažnai ištuštinti išvesties dėklą.

Kopijavimo techniniai duomenys

- Skaitmeninis vaizdų apdorojimas
- Iki 9 originalo kopijų (priklausomai nuo modelio)
- Kopijavimo sparta priklauso nuo modelio ir kopijuojamo dokumento sudėtingumo

- Maksimalus kopijos išdidinimas svyruoja nuo 200% iki 400% (priklausomai nuo modelio)
- Maksimalus kopijos sumažinimas svyruoja nuo 25% iki 50% (priklausomai nuo modelio)

Nuskaitymo techniniai duomenys

- Komplekte yra vaizdų apdorojimo programa
- Integruota OCR programinė įranga automatiškai konvertuoja nuskaitytą tekstą į taisyti tinkamą tekstą (jei įdiegta)
- Su „Twain“ suderinama programinės įrangos sąsaja
- Skyra: iki 1200 x 2400 taškų colių optinė (priklauso nuo modelio); 19200 taškų colių padidinta (programinė įranga)
Daugiau informacijos apie skyrą rasite skaitytuvo programinėje įrangoje.
- Spalvos: 48 bitų spalvos, 8 bitų pilkio pustoniai (256 pilkio lygiai)
- Maksimalus ant stiklo nuskaitymas dydis: 21,6 x 29,7 cm

Spausdinimo skyra

Daugiau informacijos apie spausdintuvo skyrą ieškokite spausdintuvo programinėje įrangoje. Daugiau informacijos ieškokite sk. [Spausdinimo skyros peržiūrėjimas](#).

Spausdinimo kasetės išėiga

Daugiau informacijos apie apytikslių spausdinimo kasetių išėigą rasite svetainėje www.hp.com/pageyield.

Garsinė informacija

Jei turite prieigą prie interneto, galite gauti garsinio pavidalo informaciją iš HP interneto svetainės. Eikite į www.hp.com/support.

Pranešimas operacinės sistemos „Windows 2000“ vartotojams

Veikdamas operacinės sistemos „Windows 2000“ aplinkoje šis produktas neišnaudoja visų galimybių, įskaitant, bet neapsiribojant:

- Nuskaitymas yra palaikomas tik naudojant TWAIN arba WIA programinę įrangą. Valdymo skydelio **Nuskaityti** mygtukas neveikia.
- Kopijavimas palaikomas tik iš valdymo skydelio.
- Programinė įranga HP Photosmart nepasiekiamas.
- Ekranų žinynas nėra įdiegtas, tačiau jį galima atsisiųsti iš www.hp.com/support.

Produkto aplinkos priežiūros programa

„Hewlett-Packard“ įsipareigojusi gaminti kokybiškus produktus aplinkai nekenkiančiu būdu. Projektuojant šį gaminį buvo paisoma perdirbimo galimybės. Užtikrinant gerą veikimą ir patikimumą buvo stengiamasi naudoti kuo mažiau skirtingų medžiagų. Nepanašios medžiagos buvo naudojamos taip, kad jas būtų lengva atskirti. Tvirtiklius ir kitus jungiamuosius elementus lengva rasti, pasiekti ir nuimti naudojant įprastus įrankius. Labai svarbios dalys buvo sukurtos taip, kad jas būtų lengva pasiekti, ardyti ir taisyti.

Daugiau informacijos rasite tinklalapyje „HP Commitment to the Environment“ (HP įsipareigojimas saugoti aplinką):

www.hp.com/hpinfo/globalcitizenship/environment/index.html

Šiame skyriuje pateikiamos tokios temos:

- [Popieriaus naudojimas](#)
- [Plastikinės dalys](#)
- [Medžiagų saugos duomenų lapai](#)
- [Perdirbimo programa](#)
- [HP rašalinių spausdintuvų eksploatacinių medžiagų perdirbimo programa](#)

- [Energy Star® pranešimas](#)
- [Disposal of waste equipment by users in private households in the European Union](#)

Popieriaus naudojimas

Šis gaminy s pritaikytas naudoti perdirbtą popierių pagal standartus DIN 19309 ir EN 12281:2002.

Plastikinės dalys

Plastikinės dalys, sveriančios daugiau kaip 25 gramus, paženklintos pagal tarptautinius standartus - tai padidina galimybę identifikuoti plastikinės dalis, kurias, baigus eksploatuoti produktą, galima atiduoti perdirbti.

Medžiagų saugos duomenų lapai

Medžiagų saugos duomenų lapus (MSDS) galima gauti iš HP svetainės:

www.hp.com/go/msds

Perdirbimo programa

HP siūlo vis daugiau gaminių grąžinimo ir perdirbimo programų daugelyje šalių ar regionų ir bendradarbiauja su kai kuriais didžiausiais pasaulio elektroninės įrangos perdirbimo centrais. HP saugo išteklius perparduodama kai kuriuos populiariausius savo gaminius. Daugiau informacijos apie HP gaminių perdirbimą ieškokite:

www.hp.com/hpinfo/globalcitizenship/environment/recycle/

HP rašalinių spausdintuvų eksploatacinių medžiagų perdirbimo programa

HP yra įsipareigojusi saugoti aplinką. HP rašalinių spausdintuvų eksploatacinių medžiagų perdirbimo programa vykdoma daugelyje šalių ir (arba) regionų ir leidžia nemokamai perdirbti panaudotas spausdinimo ir rašalo kasetes. Daugiau informacijos ieškokite interneto svetainėje:

www.hp.com/hpinfo/globalcitizenship/environment/recycle/

Energy Star® pranešimas

Šis produktas yra sukurtas taip, kad sumažintų energijos suvartojimą ir tausotų gamtos išteklius, bet dėl to neprarastu produktyvumo. Įrenginys sukurtas taip, kad sumažintų energijos suvartojimą tiek darbo metu, tiek kai juo niekas nesinaudoja. Šis produktas atitinka ENERGY STAR® reikalavimus. Ši savanoriška programa buvo sukurta siekiant skatinti energiją tausojančių biuro produktų kūrimą.



ENERGY STAR yra U.S. registruotas U.S. EPA aptarnavimo ženklas. Kaip ENERGY STAR partnerė, HP nusprendė, kad šis gaminy s atitinka ENERGY STAR energijos efektyvumo rekomendacijas.

Daugiau informacijos apie ENERGY STAR rekomendacijas rasite šiame tinklalapyje:

www.energystar.gov

Disposal of waste equipment by users in private households in the European Union



Disposal of Waste Equipment by Users in Private Households in the European Union
 This symbol on the product or on its packaging indicates that this product must not be disposed of with your other household waste. Instead, it is your responsibility to dispose of your waste equipment by handing it over to a designated collection point for the recycling of waste electrical and electronic equipment. The separate collection and recycling of your waste equipment in the form of disposal will help to conserve natural resources and ensure that it is recycled in a manner that protects human health and the environment. For more information about where you can drop off your waste equipment for recycling, please contact your local city office, your household waste disposal service or the shop where you purchased the product.

Evacuación de los equipos usados por los usuarios en los hogares privados en la Unión Europea
 La presencia de este símbolo en el producto o en su embalaje indica que este producto no se puede desechar con los residuos domésticos. En su lugar, es su responsabilidad disponer de su equipo electrónico entregándolo en un punto de recogida designado para el reciclaje de aparatos electrónicos y eléctricos. La recolección y el reciclaje separados de los aparatos electrónicos y eléctricos ayudarán a preservar los recursos naturales y a garantizar que se reciclen de manera que proteja la salud y el medio ambiente. Si desea información adicional sobre los lugares donde puede dejar estos residuos para su reciclado, póngase en contacto con las autoridades locales de su ciudad, con el servicio de gestión de residuos domésticos o con la tienda donde adquirió el producto.

Entsorgung von Elektrogeräten durch Benutzer in privaten Haushalten in der EU
 Dieses Symbol auf dem Produkt oder dessen Verpackung gibt an, dass das Produkt nicht zusammen mit dem Restmüll entsorgt werden sollte. Es obliegt daher Ihrer Verantwortung, das Gerät an einer entsprechenden Stelle für die Entsorgung oder Wiederverwertung von Elektrogeräten oder Alt-Abzügen (z.B. einen Wertstoffhof). Die separate Sammlung und das Recycling Ihrer alten Elektrogeräte zum Zeitpunkt Ihrer Entsorgung trägt zum Schutz der Umwelt bei und gewährleistet, dass sie auf eine Art und Weise recycelt werden, die keine Gefährdung für die Gesundheit des Menschen und der Umwelt darstellt. Weitere Informationen darüber, wo Sie alte Elektrogeräte zum Recyceln abgeben können, erhalten Sie bei den örtlichen Behörden, Müllabfuhrstellen oder dort, wo Sie das Gerät erworben haben.

Smaltimento di apparecchiature da rottamare da parte di privati nell'Unione Europea
 Questo simbolo che appare sul prodotto o sulla confezione indica che il prodotto non deve essere smaltito assieme agli altri rifiuti domestici. Gli utenti devono provvedere allo smaltimento delle apparecchiature da rottamare portandole al luogo di raccolta indicato per il riciclaggio delle apparecchiature elettriche ed elettroniche. La raccolta e il riciclaggio separati delle apparecchiature da rottamare in fase di smaltimento favoriscono la conservazione delle risorse naturali e garantiscono che tali apparecchiature vengano rottamate nel rispetto dell'ambiente e della tutela della salute. Per ulteriori informazioni sui punti di raccolta delle apparecchiature da rottamare, contattare il proprio comune di residenza, il servizio di smaltimento dei rifiuti locale o il negozio presso il quale è stato acquistato il prodotto.

Eliminación de residuos de aparatos eléctricos y electrónicos por parte de usuarios domésticos en la Unión Europea
 Este símbolo en el producto o en el embalaje indica que no se puede desechar el producto junto con los residuos domésticos. Por el contrario, si debe eliminar este tipo de residuo, es su responsabilidad el llevarlo entregándolo en un punto de recogida designado de reciclado de aparatos electrónicos y eléctricos. El reciclaje y el recogida por separado de estos residuos en el momento de la eliminación ayudará a preservar recursos naturales y a garantizar que el reciclaje propicie la salud y el medio ambiente. Si desea información adicional sobre los lugares donde puede dejar estos residuos para su reciclado, póngase en contacto con las autoridades locales de su ciudad, con el servicio de gestión de residuos domésticos o con la tienda donde adquirió el producto.

Likvidace vyzvoluzného zařízení uživateli v domácnosti v zemích EU
 Toto značka na produktu nebo na jeho obalu označuje, že tento produkt nesmí být likvidován společným vyhazováním do běžného domovního odpadu. Odpovědné za to, že vyzvoluzné zařízení bude přičteno k recyklování, je na každém uživateli. Likvidace vyzvoluzného zařízení v určených místech přispívá k ochraně přírody a zajišťuje, že recyklace proběhne způsobem chránícím lidské zdraví a životní prostředí. Další informace o tom, kam můžete vyzvoluzné zařízení přivést na recyklaci, můžete získat od úřadů místní samosprávy, od společnosti provádějící svoz a likvidaci domovního odpadu nebo v obchodě, kde jste produkt zakoupili.

Bortskaffelse af affaldsudyret for brugere i private husholdninger i EU
 Dette symbol på produktet eller på dens emballage indikerer, at produktet ikke må bortskaffes sammen med andet husholdningsaffald. I stedet er det din ansvar for bortskaffelse af affaldet ved at afleveres det til et bestemt indsamlingspunkt for genbrug af elektriske og elektroniske affaldsudyret. Den separate indsamling og genbrug af affaldsudyret på indsamlingen for bortskaffelse af elektrisk og elektronisk affald, der gælder for brugere i EU, bidrager til at bevare naturlige ressourcer og sikre, at genbrug finder sted på en måde, der beskytter menneskers helbreds samt miljøet. Hvis du vil vide mere om, hvor du kan aflevere dit affaldsudyret til genbrug, kan du kontakte de lokale myndigheder eller den forening, hvor du købte produktet.

Afvoer van afgedankte apparatuur door gebruikers in particuliere huishoudens in de Europese Unie
 Dit symbool op het product of de verpakking geeft aan dat dit product niet mag worden afgevoerd met het huishoudelijk afval. Het is uw verantwoordelijkheid uw afgedankte apparatuur af te leveren op een aangewezen inzamelpunt voor de verwerking van afgedankte elektrische en elektronische apparatuur. De gescheiden inzameling en verwerking van uw afgedankte apparatuur draagt bij tot het sparen van natuurlijke bronnen en tot het terugkrukken van materiaal op een wijze die de volksgezondheid en het milieu beschermt. Voor meer informatie over waar u uw afgedankte apparatuur kunt inleveren voor recycling kunt u contact opnemen met het gemeentehuis in uw woonplaats, de reinigingsdienst of de winkel waar u het product hebt aangekocht.

Ermojalpamistes kasusselt kõrvaldamise seadmete käitlemine Euroopa Liidus
 Kui tootel või toote pakendil on see sümbol, ei tohi seda toote viata olemajäämiste hulka. Tase kohus on via tooteks muulmud seade selleks etteantud elektri- ja elektroonikaseadmete ühiseerimiskeskustele. Ühiseerimiskeskuste seadmete eraldi kogumise ja käitlemise ohtu sõidata loovutamise tingnagude, et käitlemine toimib inimeste tervisele ja keskkonnale kahjulike mõjude vältimiseks, kuna see aitab säilitada loodusressursid ja tagada, et tooteid saab taaskasutada. Lisateavust selle kohta, kuhu saate ühiseerimiskeskuste käitlemistesse viia selle tüüpi seadmeid kohalikesse olemajäämiste ühiseerimiskeskustesse või kauplustes, küsige teid kohalike ametite käest.

Hävittävien laitteiden käsittely kotitalouksissa Euroopan unionin alueella
 Tämä huolto- tai pakkausohje on merkitty symbolilla, joka tarkoittaa talousjätteen mukana. Käytännön vuoksi on huolehdittava siitä, että hävittävät laitteet toimittavat sähköt ja elektronikalaitteet asianmukaisesti keräyspisteeseen. Hävittävien laitteiden erillinen keräys ja kierrätys auttaa luonnonvarojen, ihmisten ja ympäristön suojelemista. Lisäksi erillinen kierrätys auttaa luonnonvarojen, ihmisten ja ympäristön suojelemista, koska se auttaa säästämään luonnonvarojen, ihmisten ja ympäristön suojelemista, koska se auttaa säästämään luonnonvarojen, ihmisten ja ympäristön suojelemista.

Απόρριψη χρηστών οικιακών στην Ευρωπαϊκή Ένωση
 Το παρόν σύμβολο στον εξοπλισμό ή στη συσκευασία του υποδηλώνει ότι το προϊόν αυτό δεν πρέπει να πεταχτεί μαζί με άλλα οικιακά απορρίμματα. Αντίθετα, ευθύνος είναι ο χρήστης να φέρει τον εξοπλισμό ή τη συσκευασία του σε ειδικό σημείο συλλογής απορριμμάτων για την ανακύκλωση ή τη διαχείριση των οικιακών ηλεκτρικών και ηλεκτρονικών εξοπλισμών (Ε.Α.Ε.). Η χωριστή συλλογή και ανακύκλωση των χρηστών οικιακών Ε.Α.Ε. συμβάλλει στη διατήρηση των φυσικών πόρων και στη διασφάλιση ότι οι ανακυκλωμένοι θα είναι καθαροί, ώστε να προστατευτεί η υγεία των ανθρώπων και το περιβάλλον. Για περισσότερες πληροφορίες σχετικά με το πού μπορείτε να πάτε για την ανακύκλωση, επικοινωνήστε με τις κατά τόπους αρχές, το κατάστημα όπου αγοράσθηκε το προϊόν ή με το κατάστημα από το οποίο αγοράσθηκε το προϊόν.

A hulladékokatékészleés kezelése a magánháztartásokban az Európai Unióban
 Ez a szimbólum a termék vagy annak csomagolásán található, ami jelölheti, hogy a termék nem kezelhető együtt az egyéb háztartási hulladékkal. Az Ön feladata, hogy a készülék hulladékanyagait elfuvarasson olyan kijelölt gyűjtőhelyre, amely az elektronikus hulladékanyagok és az elektronikus berendezések újrahasznosításával foglalkozik. A hulladékanyagok elkülönített gyűjtése és újrahasznosítása hozzájárul a természeti erőforrások megőrzéséhez, egyúttal az a biztosítja, hogy a hulladék újrahasznosítása az egészséges és környezetbarát módon történjen. Ha további információkat szeretne szerezni az eszközök elhelyezéséről, akkor beszéljen a újrahasznosítással a hulladékkezeléssel, forduljon a helyi önkormányzatához, a háztartási hulladék begyűjtésével foglalkozó vállalatához vagy a termék forgalmazójához.

Lietotāju atbīstamības no nedrēgām ierīcēm Eiropas Savienības privātajos mēģiniecībās
 Šis simbols uz ierīces vai tās iepakojuma norāda, ka šis ierīce nedrēgām ierīcēm jāatbilst kopīgiem noteikumiem, kas paredzēti atbilstoši vides aizsardzības nolūkiem. Jūs esat atbildīgi par atbilstošu ierīces, no nodotām nodarītāja savākšanas vietai, lai tā kļuva nedrēgām ierīcēm un elektroniskajai aprīkojumai atbilstoši pārstrādei. Speciāli nedrēgām ierīcēm, izveidotajai atbilstoši pārstrādei, lai saglabātu dabas resursus un nodrošinātu ierīču pārstrādi, kas saglabā cilvēku veselību un apkārtējo vidi. Lai iegūtu papildu informāciju par to, kur atbilstoši pārstrādi var nodot nedrēgām ierīcēm, lūdzam sazināties ar vietējo pašvaldību, mājokļu apsaimniekotāju vai vietējo veikalu, kurā iegādājāties ierīci.

Europeas Sąjungos vartotojų ir privačių namų ūkiu atliekoms įrangos išmetimas
 Šis simbolis apti produktą arba jo pakuotės ruožą, kad produktas negali būti išmetamas kartu su kitomis namų ūkiu atliekomis. Jūs privalote išvesti savo atliekams įrangą atitinkamą į ta atliekoms elektronikos ir elektros įrangos perdavimo punktą. Jūs atliekams įrangą bus atliekams surenkama ir perdirbama, bus išsaugomi natūralūs išteklių ir aplinkosauga, kad įrangą yra perdirbta žmogaus sveikatai ir gamtą tausojančių būdais. Dėl informacijos apie tai, kur galite išvesti atliekams perdirbti skirtą įrangą kreipkitės į atliekams vietas namų, namų ūkiu atliekams išveiktis kampaniją arba į parduotuvę, kurioje pirkote produktą.

Uylizacija zbytku sprzetu przez uzytkownikow domowych w Unii Europejskiej
 Symbol ten umieszczonej na produkcie lub opakowaniu oznacza, że tego produktu nie należy wyrzucić razem z innymi odpadami domowymi. Użytkownik jest odpowiedzialny za oddanie zbytku sprzetu do wyznaczonego punktu gromadzenia zbytków urządzeń elektrycznych i elektronicznych. Gromadzenie odpadów i recykling tego typu odpadów przyczynia się do oszczędności zasobów naturalnych i jest bezpieczny dla zdrowia i środowiska naturalnego. Dostaje informacje na temat sposobu uylizacji zbytków urządzeń można uzyskać u odpowiednich władz lokalnych, w przedsiębiorstwie zajmującym się usuwaniem odpadów lub w miejscu zakupu produktu.

Descarte de equipamentos por usuários em residências da União Europeia
 Este símbolo no produto ou no embalagem indica que o produto não pode ser descartado junto com o lixo doméstico. No entanto, é sua responsabilidade levar os equipamentos a serem descartados em um ponto de coleta designado para o reciclagem de equipamentos eletro-eletrônicos. A coleta separada e o reciclagem dos equipamentos no momento do descarte ajudam na conservação dos recursos naturais e garantem que os equipamentos serão reciclados de forma a proteger a saúde das pessoas e o meio ambiente. Para obter mais informações sobre onde descartar equipamentos para reciclagem, entre em contato com o escritório local de seu cidade, o serviço de limpeza pública de seu bairro ou a loja em que adquiriu o produto.

Postup rozbitavet'ov v krajinách Európskej únie pri vyhazovaní zariadenia v domácom používaní do odpadu
 Tento symbol na produkte alebo na jeho obale označuje, že zariadenie by vyhodnené v inom komunálnom odpade. Namiesto toho máte povinnos odovzdať toto zariadenie na zbernom mieste, kde sa zabezpečuje recyklácia elektrických a elektronických zariadení. Separovaný zber a recyklácia zariadenia určeneho na odhod potaže chráni prírodné zdroje a zabezpečuje taký spôsob recyklácie, ktorý bude chráni ľudské zdravie a životné prostredie. Ďalšie informácie o separovanom zbere a recyklácii získate na miestnom zbernom úrade, vo firme zabezpečujúcej zber vášho komunálneho odpadu alebo v predajni, kde ste produkt kúpili.

Ravnanje z odpadno opremo v gospodinjstvih znotraj Evropske unije
 To znak na izdelku ali embalaži izdelka označuje, da tega izdelka ne smete z drugimi gospodinjstvenimi odpadki. Odpadno opremo ste dolžni odnesti na določen zbirnišni mesto za recikliranje odpadne elektrčne in elektronske opreme. Z ločenim zbiranjem in recikliranjem odpadne opreme ob odlaganju boste pomagali ohraniti naravnne vire in zagotovili, da bo odpadna oprema reciklirana tako, da se varuje zdravje ljudi in okolje. Več informacij o mestih, kjer lahko oddate odpadno opremo za recikliranje, lahko dobite na občini, v komunalnem podjetju ali trgovini, kjer ste izdelek kupili.

Kassering av förbrukningsmaterial, för hem- och privatvårdare i EU
 Produkter eller produktförpackningar med den här symbolen får inte kasseras med vanlig hushållsavfall. I stället får du ansvar för att produkten lämnas till en behållning överensstämmande till handlingen av ett elektriskt eller elektroniskt avfall. Den separata samlningen och återvinningen av avfall av elektriska och elektroniska utrustningar bidrar till att bevara naturliga resurser och säkerställer att återvinningen sker på ett sätt som skyddar människors hälsa och miljön när produkter återvinns på rätt sätt. Kommunala myndigheter, sophanteringsföretag eller butiken där varan köptes kan ge mer information om var du lämnar kasserade produkter för återvinning.

Изхвърляне на отработване за отпадъци от потребители в частни домове в Европейския съюз
 Този символ върху продукта или опаковката му показва, че продуктът не трябва да се изхвърля заедно с домашните отпадъци. Вместо това отговорността да изхвърлите отработването за отпадъци, като го предадете на определен пункт за рециклиране на електрични или електронни отработване за отпадъци. Отделното събиране и рециклиране на отработването за отпадъци при използването му помага за запазването на природни ресурси и гарантира рециклирането, извършено така, че да не застрашава човешкото здравие и околната среда. За повече информация къде можете да осъстите отработването за отпадъци за рециклиране се свържете със съответния офис в града ви, фирмата за събиране на отпадъци или магазин, от който сте закупили продукта.

Inhátorové echipamentelor uzate de către utilizatori casnici din Uniunea Europeană
 Acest simbol de pe produs sau de pe ambalajul produsului indică faptul că acest produs nu trebuie aruncat alături de celelalte deșeur casnice. În loc să procedați astfel, aveți responsabilitatea să vă debarasați de echipamentul uzat procedând la un centru de colectare separat pentru reciclarea deșeurilor electrice și a echipamentelor electronice. Colectarea și reciclarea separată a echipamentului uzat ajută la conservarea resurselor naturale și asigură reciclarea echipamentului într-o manieră care protejează sănătatea umană și mediul. Pentru informații suplimentare referitoare la locurile în care se poate preda echipamentul uzat pentru reciclare, luați legătura cu primăria locală, cu serviciul de salubritate sau cu vânzătorul de la care ați achiziționat produsul.

Reglamentinės normos

HP All-in-One atitinka jūsų šalyje / regione reglamentuojančių agentūrų taikomus reikalavimus produktams.

Šiame skyriuje pateikiamos tokios temos:

- [FCC statement](#)
- [Notice to users in Korea](#)
- [VCCI \(Class B\) compliance statement for users in Japan](#)
- [Notice to users in Japan about the power cord](#)
- [Noise emission statement for Germany](#)
- [Toxic and hazardous substance table](#)
- [HP Deskjet F2200 All-in-One series declaration of conformity](#)

FCC statement

FCC statement

The United States Federal Communications Commission (in 47 CFR 15.105) has specified that the following notice be brought to the attention of users of this product.

This equipment has been tested and found to comply with the limits for a Class B digital device, pursuant to Part 15 of the FCC Rules. These limits are designed to provide reasonable protection against harmful interference in a residential installation. This equipment generates, uses and can radiate radio frequency energy and, if not installed and used in accordance with the instructions, may cause harmful interference to radio communications. However, there is no guarantee that interference will not occur in a particular installation. If this equipment does cause harmful interference to radio or television reception, which can be determined by turning the equipment off and on, the user is encouraged to try to correct the interference by one or more of the following measures:

- Reorient the receiving antenna.
- Increase the separation between the equipment and the receiver.
- Connect the equipment into an outlet on a circuit different from that to which the receiver is connected.
- Consult the dealer or an experienced radio/TV technician for help.

For further information, contact:

Manager of Corporate Product Regulations
Hewlett-Packard Company
3000 Hanover Street
Palo Alto, Ca 94304
(650) 857-1501

Modifications (part 15.21)

The FCC requires the user to be notified that any changes or modifications made to this device that are not expressly approved by HP may void the user's authority to operate the equipment.

This device complies with Part 15 of the FCC Rules. Operation is subject to the following two conditions: (1) this device may not cause harmful interference, and (2) this device must accept any interference received, including interference that may cause undesired operation.

Notice to users in Korea

사용자 안내문(B급 기기)

이 기기는 비업무용으로 전자파 적합 등록을 받은 기기로서, 주거지역에서는 물론 모든 지역에서 사용할 수 있습니다.

VCCI (Class B) compliance statement for users in Japan

この装置は、情報処理装置等電波障害自主規制協議会（VCCI）の基準に基づくクラスB情報技術装置です。この装置は、家庭環境で使用することを目的としていますが、この装置がラジオやテレビジョン受信機に近接して使用されると受信障害を引き起こすことがあります。

取り扱い説明書に従って正しい取り扱いをして下さい。

Notice to users in Japan about the power cord

製品には、同梱された電源コードをお使い下さい。

同梱された電源コードは、他の製品では使用出来ません。

Noise emission statement for Germany

Geräuschemission

LpA < 70 dB am Arbeitsplatz im Normalbetrieb nach DIN 45635 T. 19

Toxic and hazardous substance table

有毒有害物质表

根据中国《电子信息产品污染控制管理办法》

零件描述	有毒有害物质和元素					
	铅	汞	镉	六价铬	多溴联苯	多溴联苯醚
外壳和托盘*	0	0	0	0	0	0
电线*	0	0	0	0	0	0
印刷电路板*	X	0	0	0	0	0
打印系统*	X	0	0	0	0	0
显示器*	X	0	0	0	0	0
喷墨打印机墨盒*	0	0	0	0	0	0
驱动光盘*	X	0	0	0	0	0
扫描仪*	X	X	0	0	0	0
网络配件*	X	0	0	0	0	0
电路板*	X	0	0	0	0	0
自动双面打印系统*	0	0	0	0	0	0
外部电源*	X	0	0	0	0	0

0: 指此部件的所有均一材料中包含的这种有毒有害物质, 含量低于SJ/T11363-2006 的限制

X: 指此部件使用的均一材料中至少有一种包含的这种有毒有害物质, 含量高于SJ/T11363-2006 的限制

注: 环保使用期限的参考标识取决于产品正常工作的温度和湿度等条件

*以上只适用于使用这些部件的产品

HP Deskjet F2200 All-in-One series declaration of conformity



DECLARATION OF CONFORMITY

according to ISO/IEC 17050-1 and EN 17050-1

DoC #: VCVRA-0706-03

Supplier's Name: Hewlett-Packard Company
Supplier's Address: 60 Alexandra Terrace, #07-01 The Comtech
Singapore 118502

declares, that the product
Product Name and Model: HP Deskjet F4100 Series
HP Deskjet F2100 Series
HP 915 Series
HP Deskjet F2200 Series

Regulatory Model Number: ¹⁾ VCVRA-0706

AC Power Adapter: 0957-2231

Product Options: All

conforms to the following Product Specifications:

EMC:	Class B
CISPR 22:1997 + A1:2000 + A2:2002	
EN 55022:1998 + A1:2000 + A2:2003	
EN 55024:1998 + A1:2001 + A2:2003	
EN 61000-3-2:2000 (2 nd Edition)	
EN 61000-3-3:1995 +A1:2001	
FCC CFR 47 Part 15	
CISPR 24:1997/A1:2001; A2:2002	

Safety:
EN 60950-1:2001
EN 60825-1:1994 + A1:2002 + A2:2001
IEC 60950-1:2001
IEC 60825-1:1993 + A1:1997 + A2:2001

This device complies with part 15 of the FCC Rules. Operation is subject to the following two conditions: (1) This device may not cause harmful interference, and (2) this device must accept any interference received, including interference that may cause undesired operation.

The product herewith complies with the requirements of the Low Voltage Directive 2006/95/EC and the EMC Directive 2004/108/EC and carries the CE-marking accordingly.

Additional Information:

- 1) This product is assigned a Regulatory Model Number which stays with the regulatory aspects of the design. The Regulatory Model Number is the main product identifier in the regulatory documentation and test reports, this number should not be confused with the marketing name or the product numbers.

Local contact for regulatory topics only:

EMEA: Hewlett-Packard GmbH, HQ-TRÉ, Herrenberger Strasse 140, 71034 Boeblingen, Germany
U.S.: Hewlett-Packard, 3000 Hanover St., Palo Alto 94304, U.S.A. 650-857-1501

Rodyklė

Simboliai/skaitmenys

- 10 x 15 cm dydžio fotopopierius įdėti 26
- 2 puslapiai 1 lape, spausdinti 46
- 4 puslapiai 1 lape, spausdinti 46
- 4 x 6 colių (10 x 15 cm) nuotraukos be apvadų spausdinti 39
- 4 x 6 colių dydžio fotopopierius, įdėti 26
- „HP JetDirect“ 19
- „Legal“ dydžio popierius įdėti 25
- „Letter“ dydžio popierius įdėti 25
- „Readme“ rinkmena 85

A

- A4 dydžio popierius, įdėti 25
- adresai, spausdinti 49
- aparatinės programos peržiūrėjimo neatitikimas 141
- apkarpyti nepavyksta 181
- aplinka Produkto aplinkos priežiūros programa 220
- ataskaitos savitiktros 67
- atjungimo klaida 181
- atšaukimo mygtukas 11
- atšaukti kopijavimas 60
nuskaitymas 64
spausdinimo darbas 51
- atvaizdai nuskaityti 61
taisyti nuskaitytą 63

B

- bendras naudojimas spausdintuvu 19

- bendras spausdintuvo naudojimas „Mac“ 19
„Windows“ 19
- brošiūros spausdinimas 44
- būsenos indikatoriai apžvalga 12

D

- dangčio pusę, valyti 66
- didinimas 130
- dokumentai nuskaityti 61
taisyti nuskaitytą 63
- dvipusiai spaudiniai 42, 44

E

- ekspozicinis stiklas valymas 65
- etiketės įdėti 29

F

- fakso problemos prasta spausdinimo kokybė 104
- faksograma popieriaus plotis netinkamas 187
prastos kokybės spaudiniai 104
- fotopopierius įdėti 26

G

- garantija 213, 215
- gulsčioji orientacija 35

H

- HP sprendimų centras, trūksta piktogramų 91

I

- iš naujo įdiegti programinę įrangą 92

- išsiliejęs rašalas 101

Įdėkite

- 4 x 6 colių dydžio fotopopierius 26
- etiketės 29
- karštojo perkėlimo lapai 29
- kartotekos kortelės 27
- originalas 21
- skaidrės 29
- sveikinimo atvirukai 29

Įdėti

- 10 x 15 cm dydžio fotopopierius 26
- A4 dydžio popierius 25
- viso dydžio popierius 25
- vokai 28
- „Legal“ dydžio popierius 25
- „Letter“ dydžio popierius 25

- įdiegti programinę įrangą, trikčių šalinimas 85
- įjungimo mygtukas 10
- įrenginys nerastas 188
nereaguoja 115

K

- Kaip kopijuoti 55
- kaip nuvalyti spausdinimo kasetės rašalo purkštukų sritis 80
- kaip spausdinti iš kompiuterio 31
iš taikomosios programos 31
- kaip sustabdyti kopijavimas 60
- karštojo perkėlimo lipdukai 48
- kasetės. žr. spausdinimo kasetės
- klientų parama garantija 213
susisiekti 214

- kokybė
spausdinti 34
- kopija
be apvado išėjo su
apvadu 131
kopijuoti 55
nuotrauka be apvadų 59
trūkstama informacija 129
tuščia 130
- kopijavimas
atšaukti 60
- kopijos be apvadų 59
- kopijuoti
kopijų skaičius 57
nespalvoti dokumentai 58
popieriaus rūšys,
rekomenduojamos 55
sparta 57
techniniai duomenys 219
trikčių diagnostika ir
šalinimas 127
- kopijų skaičius
kopijuoti 57
- kraštas 130
- L**
- laikmena. žr. popierius
- lygiavimas
nepavyko 197
spausdinimo kasetės 197
- M**
- marškinėlių lipdukai. žr. karštojo
perkėlimo lipdukai
- mygtukai, valdymo skydelis
10
- N**
- netinkamas išjungimas 189
- netinkamas rinkmenos
pavadinimas 180
nėra popieriaus 182
- numatytasis spausdintuvas,
nustatyti 32
- nuotraukos
nuotraukų spausdinimo
kasetė 74
rašalas purškiamas 127
spausdinti ant
fotopopieriaus 40
spausdinti be apvadų 39
taisyti nuskaitytą 63
- nuotraukos be apvado
kopija išėjo su apvadu 131
- nuotraukos be apvadų
spausdinti 39
- nuskaitymas
atšaukti 64
sustabdyti 64
- nuskaitymo mygtukas 11
- nuskaitymo parinkčių nebuvimo
klaida 181
- nuskaityti
dokumentai 61
ypatybės 61
nepavyksta 133
netinkamas apkarpymas
135
netinkamas puslapis
išdėstymas 135
netinkamas tekstas 136
netinkamas teksto
formatas 135
nuotraukos 61
nuskaitymo parinkčių
nebuvimo klaida 181
nuskaitymo techniniai
duomenys 220
pauzės 132
peržiūrimas vaizdas,
taisyti 63
taisyti atvaizdą 63
tekstas vaizduojamas
punktūrinėmis linijomis
136
trikčių diagnostika ir
šalinimas 132
tuščias 135
- nustatyti
spausdinimo parinktys
32, 36
- P**
- Pagalbos procesas 213
- pagalbos telefonas 214
- paraštės
netinkamos 122, 130
nukeramas tekstas arba
vaizdas 124
- pasibaigus techninės pagalbos
laikotarpiui 215
- pasirinkti popierių 21
- pašalinti programinę įrangą 92
- perdirbti
rašalo kasetės 221
- peržiūrėti spausdinimo darbą
36
- peržiūrimas vaizdas, taisyti 63
- plakatai 50
- popieriaus dėklų talpa 219
- popieriaus rūšis 33
- popierius
įdėti 24
nepavykęs tiekimas 113
netiekiamas 187
netinkama rūšis 187
netinkamas dydis 187
netinkamas plotis 187
netinkamos rūšys 24
nėra 182
pasirinkti 21
patarimai 95
rekomenduojamos rūšys
22, 23
rekomenduojamos rūšys
kopijoms daryti 55
spausdinimui
rekomenduojami
dydžiai 32
strigtis 141, 187
strigtys 94
- pradėti kopijuoti
nespalvotai 11
spalva 11
- pranešimai apie klaidas
nėra popieriaus 182
skaitant arba rašant
rinkmeną 180
- prasta spaudinių kokybė 101
- prasta spausdintų faksogramų
kokybė 104
- priežiūra
patikrinti rašalo lygį 69
savitikros ataskaita 67
spausdinimo kasečių
išlygiavimas 75
spausdinimo kasečių
keitimas 69
spausdinimo kasečių
valymas 77
spausdinimo kasetės 68
stiklo valymas 65
valyti išorę 65
vidinės dangčio pusės
valymas 66
- problemos
kopijuoti 127
nuskaityti 132

pranešimai apie klaidas 137
 spausdinti 114
 programinės įrangos įdiegimas
 įdiegti iš naujo 92
 pašalinti 92
 trikčių šalinimas 89
 projektoriaus skaidrės,
 spausdinti 48
 puslapių tvarka 47

R

rašalas
 dryžiai blogojoje popieriaus
 pusėje 112
 džiūvimo trukmė 182
 mažai 125, 192
 purškiamas HP All-in-One
 viduje 127
 rašalas, rašalo nuo odos ir
 drabužių valymas 82
 rašalo atsargos spausdinimo
 režimas 73
 rašalo eksploatacinės
 medžiagos
 įsigijimas 83
 rašalo kasetės. žr. spausdinimo
 kasetės
 rašalo lygis, patikrinimas 69
 rašalo nuvalymas nuo odos ir
 drabužių 82
 reglamentinės normos 223
 reikalavimai sistemai 219
 rinkmena
 netinkamas pavadinimas
 180
 netinkami formatai 180
 tinkami formatai 180
 ryšio problemos
 dvipusis ryšys nutrūko 189
 HP „All-in-One“
 neįsijungia 86
 įrenginys nerastas 188
 patikra nepavyko 188

S

savitikros ataskaita 67
 skaidrės
 įdėti 29
 Skirtukas „Printing
 Shortcuts“ (spausdinimo
 nuorodos) 37

skyra
 spausdinti 34
 spalvos
 neryški 109
 sparta
 kopijuoti 57
 spausdinti 34
 spausdinama
 naudojantis viena
 spausdinimo kasete 73
 spausdinimo kasečių dėtuve
 įstrigo 193
 spausdinimo kasečių
 išlygiavimas 75
 spausdinimo kasečių
 keitimas 69
 spausdinimo kasetės
 anksčiau naudotos 191
 dalių pavadinimai 68
 HP rašalas baigėsi 191
 išlygiavimas 75
 išlygiuoti 197
 kaip elgtis 68
 keitimas 69
 kontaktų valymas 77
 mažai rašalo 125, 192
 ne HP rašalas 191
 netinkamos 199
 nuotraukų spausdinimo
 kasetė 74
 nuvalyti rašalo purkštukų
 sritį 80
 patarimai 96
 patikrinti rašalo lygį 69
 pranešimas apie klaidą
 199
 saugoti 74
 sugadinta 199
 trūksta 199
 užsakymas 83
 valymas 77
 spausdinimo kasetės
 apsauginis dėklas 74
 spausdinimo kokybė 34
 spausdinimo kokybė
 išsiliejęs rašalas 101
 spausdinimo nuostatos
 dydžio keitimo parinkty
 35
 išdėstymas 35
 kokybė 34
 padėti 35
 popieriaus dydis 32

popieriaus rūšis 33
 skyra 34
 sparta 34
 spausdinimo kokybė 100
 sumažinti/padidinti 35
 Spausdinkite
 Tinklapiai 50
 spausdinti
 2 arba 4 puslapiai 1 lape
 46
 abi lapo pusės 42
 adresai 49
 ant fotopopieriaus 40
 apgręžti vaizdus 48
 atšaukti darbą 51
 atvirktinė puslapių tvarka
 122
 beprasmiškai simboliai 119
 brošiūra 44
 etiketės 49
 išblukę 109
 iškraipytas spaudinys 106
 išspausdintas tuščias
 lapas 125
 ypatingi spausdinimo
 darbai 38
 karštojo perkėlimo
 lipdukai 48
 keli puslapiai viename
 lape 46
 kokybė, problemų
 diagnostika ir šalinimas
 104
 kokybė, trikčių šalinimas
 101, 107, 110
 nepavyksta spausdinti be
 apvadų 115
 netinkamai spausdinama ant
 vokų 114
 netinkamos paraštės 122,
 124
 nieko nevyksta 119
 nuotraukos be apvadų 39
 peržiūrėti 36
 plakatai 50
 savitikros ataskaita 67
 skaidrės 48
 spausdinimo parinkty
 32, 36
 tęsti užduotį 52
 tinkama tvarka 47
 trikčių diagnostika ir
 šalinimas 114

vertikalūs dryžiai 111
vokai 49
stabdyti
spausdinimo darbas 51
statmenoji orientacija 35
stiklo
valymas 65
sustabdyti
nuskaitymas 64
sveikinimo atvirukai, įdėti 29

T
taikomoji programa,
Spausdinkite iš 31
taisyti
nuskaityto vaizdo
peržiūra 63
taisyti nuskaitytus atvaizdus
63
techninė informacija
kopijavimo techniniai
duomenys 219
nuskaitymo techniniai
duomenys 220
popieriaus dėklų talpa 219
reikalavimai sistemai 219
Techninės pagalbos telefonu
laikotarpis
Techninės pagalbos
laikotarpis 214
tekstas
beprasmiai simboliai 119
glotnus šriftas 113
nelygus 113
netinkamas nuskaitymo
formatas 135
neužpildytas 104
nukerpamas 124
nuskaitytame atvaizde -
punktūrinės linijos 136
trūksta arba netinkamas
nuskaitytame
dokumente 136
telefonų numeriai, klientų
parama 214
tęsti
spausdinimo užduotis 52
tinkami ryšio tipai
bendras spausdintuvo
naudojimas 19
tinkamos ryšio rūšys 19
Tinklalapiai, spausdinkite 50

trikčių diagnostika ir šalinimas
kopijuoti 127
nuskaityti 132
pranešimai apie klaidas
137
spausdinimo kokybė 101
spausdinti 114
trikčių šalinimas
programinės įrangos
įdiegimas 89
techninės įrangos
diegimas 85
USB kabelis 87
„Readme“ rinkmena 85
trikčių šalinimas ir diagnostika
fakso problemos 104
trūksta
teksto nuskaitytame
dokumente 136
trūkstama
informacija kopijoje 129
tuščia
kopija 130
tuščias
nuskaityti 135

U
USB kabelio įrengimas 87
USB kabelis
ryšys nutrūko 189
užsakymas
rašalo eksploatacinės
medžiagos 83
spausdinimo kasetės 83

V
valdymo skydelis
mygtukai 10,
valymas
išorė 65
spausdinimo kasetės 77
spausdinimo kasetės
kontaktai 77
stiklo 65
vidinės dangčio pusės 66
vartotojų palaikymo tarnyba
garantija 215
vežkite savo gaminį 217
vokai
įdėti 28