

Start her

HP Photosmart C5300
All-in-One series

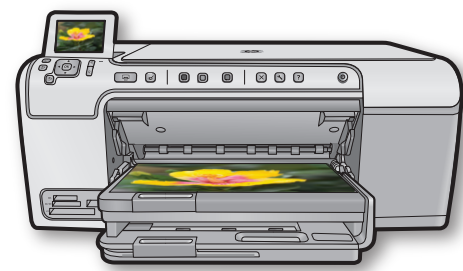

1 Tilslut først USB-kablet, når du bliver bedt om det i trin 9



2 Indhold



*Kan være inkluderet

3 Fjern emballagen

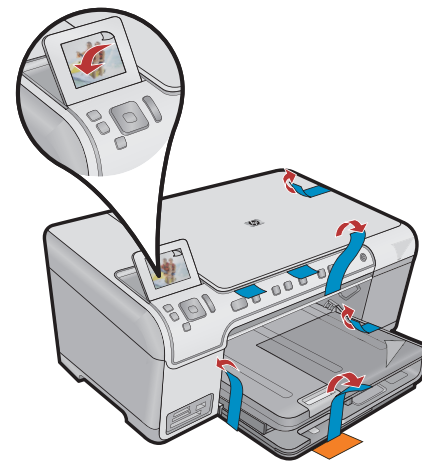

a. Fjern al tape fra enheden. Tilpas displayet, og fjern beskyttelsesfilmen.

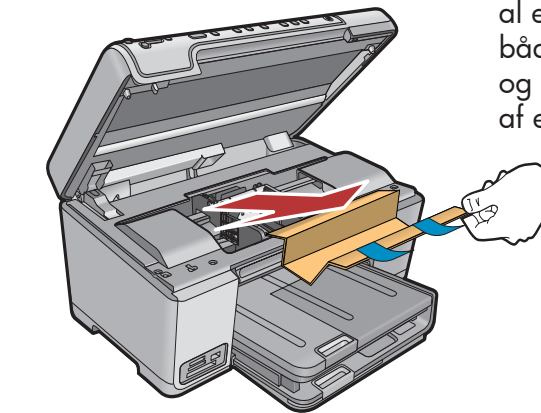

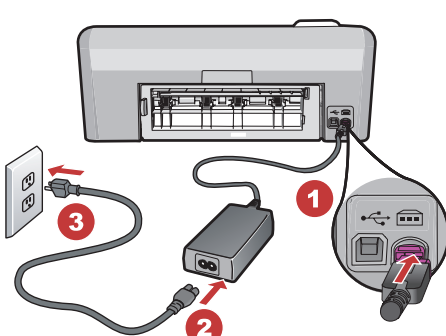

b. Åbn enheden, og fjern al emballage både på ydersiden og indersiden af enheden.

4 Tilslut strømmen

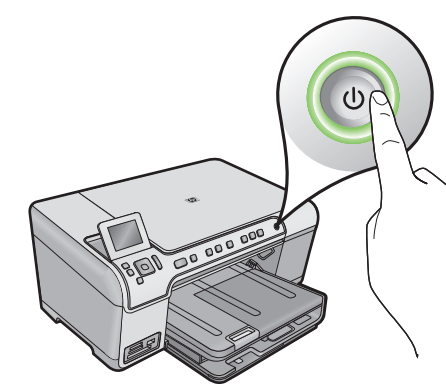

a. Tilslut netledningen og adapteren.



b. Tryk på  for at tænde HP All-in-One.

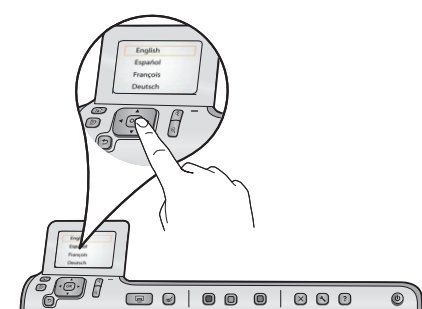

c. Vælg sprog og land/område, hvis du bliver bedt om det.

5a Installer skrivehovedet

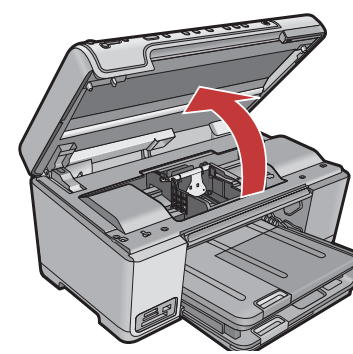

a. Åbn dækslet til blækpatronen.

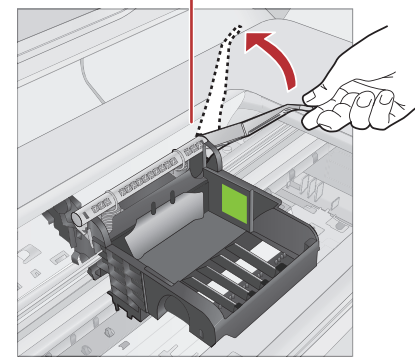

b. Løft det grå låsehåndtag helt som vist.

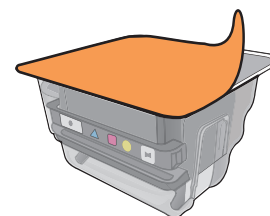

c. Tag skrivehovedet ud af indpakningen. **Rør ikke ved** de kobberfarvede kontakter. **Rids ikke** kontakterne på printeren eller andre overflader.

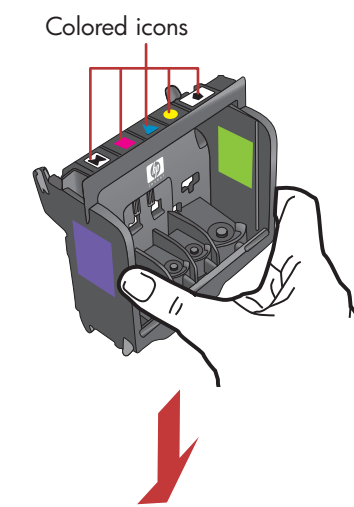

d. Hold skrivehovedet med farveikonerne opad som vist.

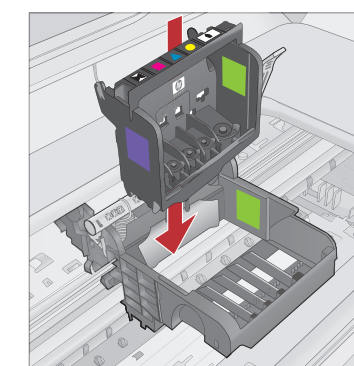

e. Sæt skrivehovedet ned i enheden, så de lilla og grønne blokke på skrivehovedet sidder ud for de lilla og grønne blokke på enheden.

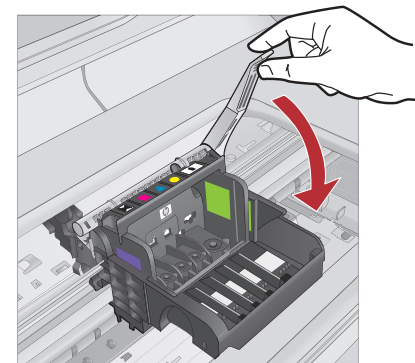

f. Sænk langsomt håndtaget.

5b Installer blækpatronerne

VIGTIGT: Du skal udføre trin 5a, før du installerer blækpatronerne.

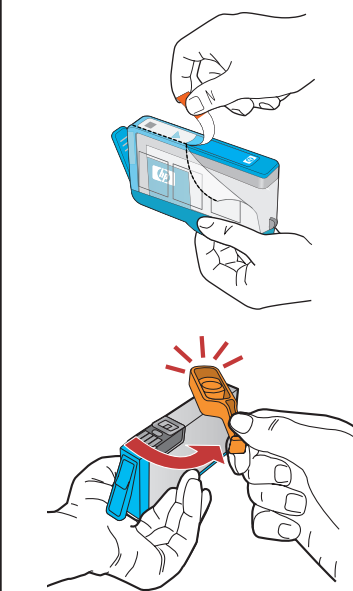

a. Fjern plastikomslaget ved at trække i den orange snip.

b. Drej det orange låg for at åbne det.

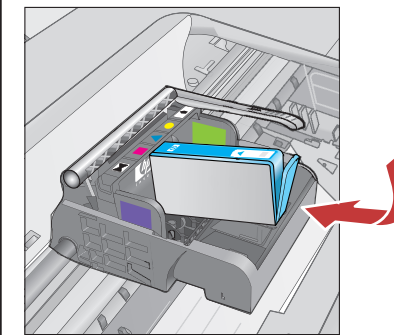

c. Vend blækpatronen, og placer den i den korrekte holder. Tryk derefter ned, indtil den klikker på plads.

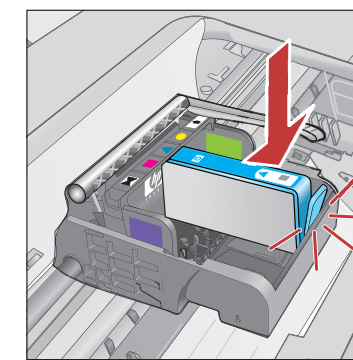

d. Gentag trin a, b og c for alle blækpatroner.

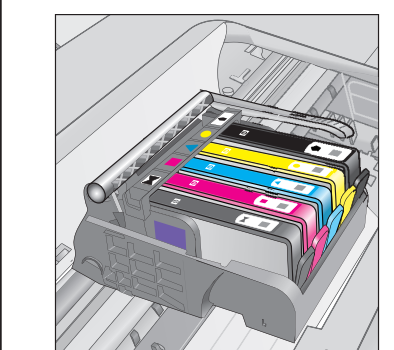

e. Luk dækslet til blækpatronen. Nu begynder initialiseringsprocessen, som tager omkring 6 minutter. Der kan komme lyde fra enheden.

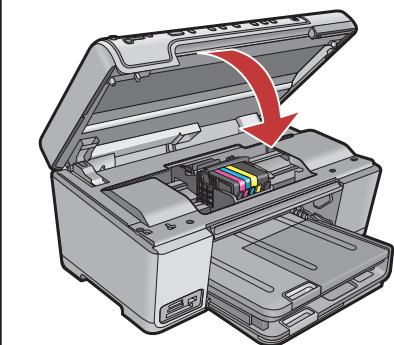

Mens initialiseringsprocessen er i gang, kan du fortsætte til næste trin for at ilægge papir.

6 Ilæg papir

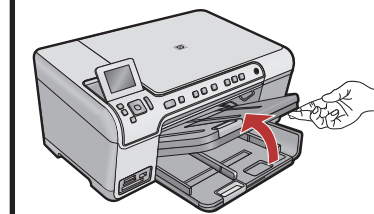

a. Løft udskriftsbakken.

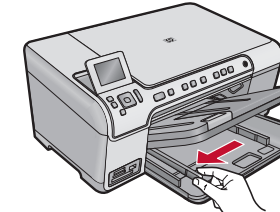

b. Skub papirbredestyret til venstre.

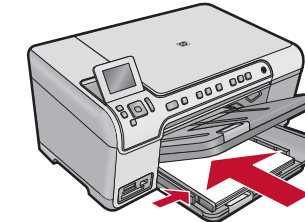

c. Læg **almindeligt hvidt papir** i hovedbakken og skub papirstyret ind mod papiret.

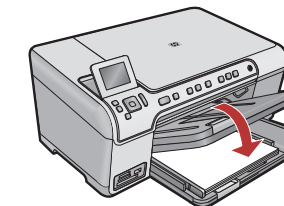

d. Sænk udskriftsbakken, og tryk på **OK**.

7 Ilæg fotopapir

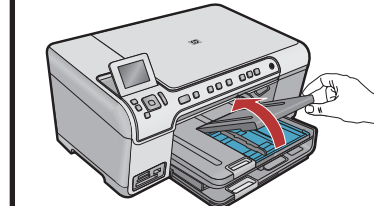

a. Løft låget til fotobakken.

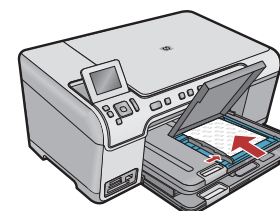

b. Læg fotopapiret i fotobakken med den **blanke side nedad** i fotobakken. Skub papirstyret ind mod kanten på fotopapiret.

c. Sænk låget til fotobakken, indtil det er helt lukket.

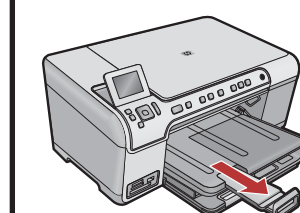

d. Træk forlængeren ud, og løft papiropsamleren.

8 Udskriv justeringsiden

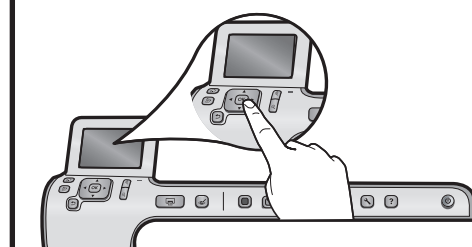

a. Tryk på **OK**, når du har lagt papir i bakken. Vent derefter et øjeblik, mens der udskrives en justeringsside.

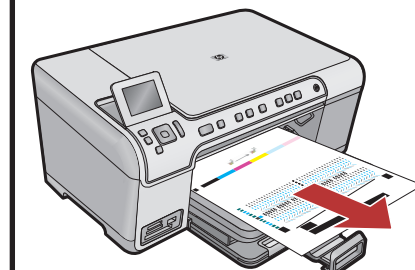

b. Når justeringsiden er udskrevet, er justeringen fuldført. Tryk på knappen **OK**.



Q8290-90108

9 Installer softwaren – Windows

A

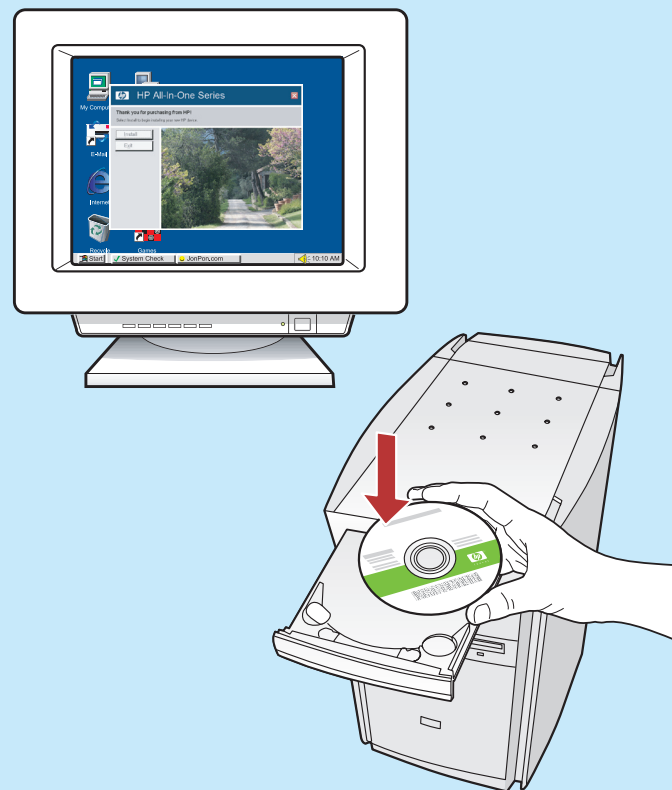

Bemærk! Tilslut først USB-kablet, når du bliver bedt om det.

a. Tænd computeren, log om nødvendigt på, og vent, indtil skrivebordet vises. Indsæt cd'en, og følg vejledningen på skærmen.

VIGTIGT: Hvis startskærmbilledet ikke vises, skal du dobbeltklikke på **Denne computer**, dobbeltklikke på **cd-rom**-ikonet med HP-logoet og derefter dobbeltklikke på **setup.exe**.

B

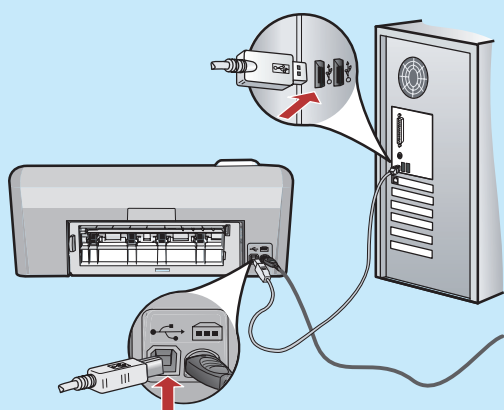
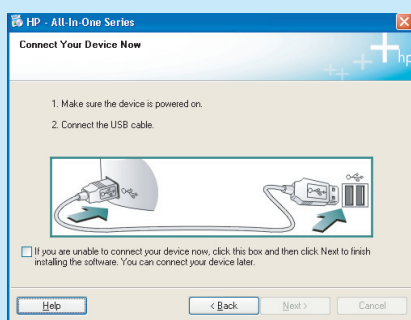

VIGTIGT: Køb et separat USB-kabel, hvis det ikke er inkluderet.

b. Når du bliver bedt om det, skal du slutte USB-kablet til porten bag på din HP All-in-One og derefter til en USB-port på computeren. Følg vejledningen på skærmen for at færdiggøre softwareinstallationen.

9 Installer softwaren – Mac

A

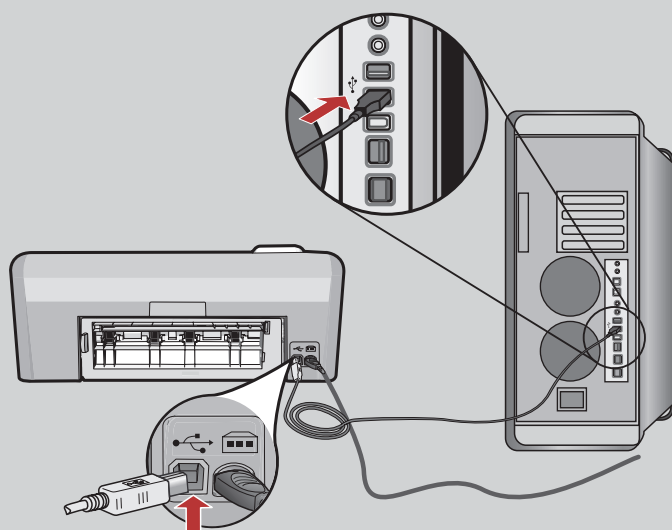

VIGTIGT: Køb et separat USB-kabel, hvis det ikke er inkluderet.

a. Slut USB-kablet til porten bag på din HP All-in-One og derefter til en USB-port på computeren.

B



b. Indsæt cd'en.

c. Dobbeltklik på ikonet **HP Installer**. Følg vejledningen på skærmen.

d. Færdiggør skærmbilledet **Setup Assistant** (Installationsassistent).

Prøv funktionerne

Nu, hvor du har installeret HP Photosmart-programmet på din computer, kan du prøve en af funktionerne på HP All-in-One.

Udskriv et foto via et hukommelseskort

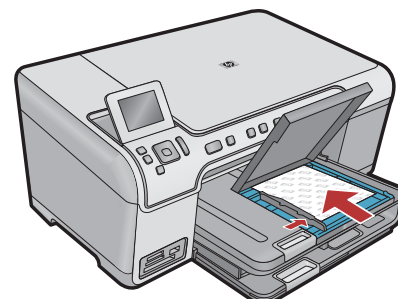

a. Hvis du ikke allerede har gjort det, skal du lægge papir i fotobakken.

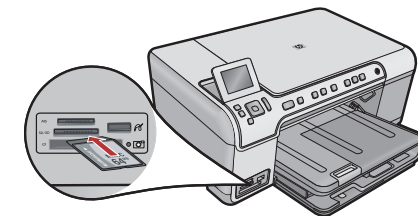

b. Indsæt hukommelseskortet fra kameraet i den rigtige hukommelseskortholder på din HP All-in-One.



c. Når menuen Foto vises på farvedisplayet, skal du trykke på **OK** for at vælge Vis.



d. Tryk på piletasterne for at se det ønskede foto. Tryk derefter på **OK** for at få vist det valgte foto.

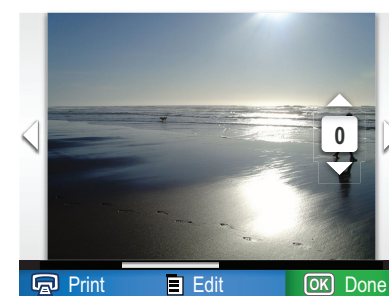

e. Tryk på **Udskriv fotos** for at få vist fotoindstillingerne.

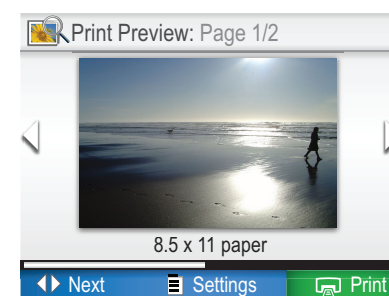

f. Tryk på **OK** for at få vist det valgte foto.
g. Tryk på **OK** for at udskrive fotoet.

Fejlfinding

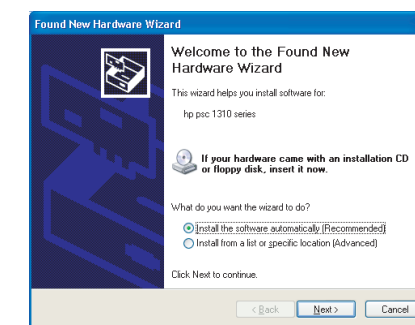

Problem: (Windows) Microsoft-skærmbilledet Tilføj hardware vises.

Handling: Luk alle skærmbilleder. Tag USB-kablet ud, og sæt den grønne HP All-in-One-cd i.

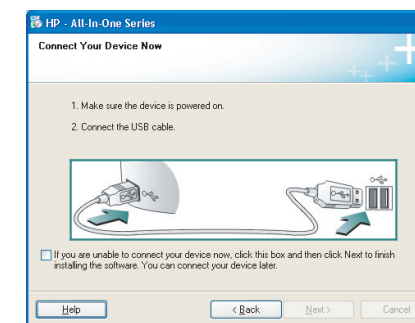

Problem: (Kun Windows) Du har ikke set det skærmbillede, hvor du blev bedt om at tilslutte USB-kablet.

Handling: Luk alle skærmbilleder. Tag den grønne HP All-in-One-cd ud, og sæt den i igen.

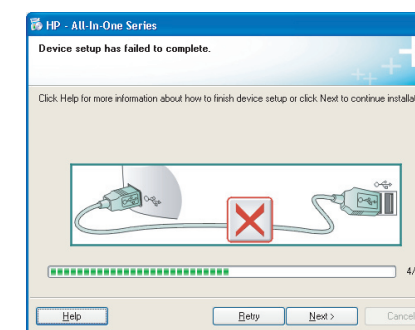

Problem: Kun Windows) Skærmbilledet **Enhedsopsætning blev ikke fuldført** vises.

Handling: Tag stikket til enheden ud, og sæt det i igen. Kontroller alle tilslutninger. Sørg for, at USB-kablet er sat i computeren. Slut ikke USB-kablet til et tastatur eller en USB-hub uden strøm.

Brug HP-software



Windows: Med HP Solution Center får du let adgang til mange funktioner på din HP-enhed og i HP-softwaren, herunder enhedsstatus, indstillinger, bestilling af udstyr og hjælp.



Mac: Med HP Photosmart Studio kan du organisere, håndtere og redigere billeder og videoer.

Har du brug for flere oplysninger?

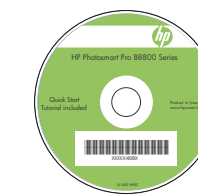

www.hp.com/support



invent

www.hp.com

Printed in [country] - English