

HP Deskjet F4200 All-in-One Series



Turiny

1	HP Deskjet F4200 All-in-One Series ųinynas	7
2	HP All-in-One apųvalga	
	HP All-in-One ių pirmo ųvilgsnio.....	9
	Valdymo skydelio mygtukai.....	10
	Būsenos lempučių reikųmių apųvalga.....	11
	Programinės įrangos HP Photosmart naudojimas.....	13
3	Papildomos informacijos paieųka	15
4	Kaip ...?	17
5	Prijungimas	
	Tinkamos ryųio rūųsys.....	19
	Bendras spausdintuvo naudojimas.....	19
6	Originalų ir popieriaus įdėjimas	
	Originalų įdėjimas.....	21
	Spausdinimo ir kopijavimo popieriaus pasirinkimas.....	21
	Rekomenduojamas spausdinimo ir kopijavimo popierius.....	22
	Tik spausdinti rekomenduojamas popierius.....	23
	Popierius, kurio reikėtų vengti.....	23
	Popieriaus įdėjimas.....	24
	Viso dydžio popieriaus įdėjimas.....	24
	Fotopopieriaus įdėjimas.....	26
	Kartotekos kortelių įdėjimas.....	27
	Vokų įdėjimas.....	28
	Kitų rūųsių popieriaus įdėjimas.....	28
7	Spausdinimas ių kompiuterio	
	Spausdinimas ių taikomosios programos.....	31
	Padarykite HP All-in-One numatytoju spausdintuvu.....	32
	Dabartinio darbo spausdinimo nuostatų pakeitimas.....	32
	Popieriaus dydžio nustatymas.....	32
	Popieriaus, skirto spausdinti, rūųies nustatymas.....	34
	Spausdinimo skyros perųiūrėjimas.....	34
	Spausdinimo spartos ar kokybės keitimas.....	34
	Lapo padėties pakeitimas.....	35
	Dokumento dydžio keitimas.....	35
	Grynio, skaisčio arba atspalvio keitimas.....	36
	Spausdinimo darbo perųiūra.....	36
	Numatytųjų spausdinimo nuostatų keitimas.....	37
	Spausdinimo nuorodos.....	37
	Spausdinimo nuorodų kūrimas.....	38
	Spausdinimo nuorodų naikinimas.....	39
	Specialūs spausdinimo darbai.....	39

Vaizdo be apvado spausdinimas.....	39
Nuotraukų spausdinimas ant paprasto popieriaus.....	40
Nuotraukų spausdinimas.....	41
Spausdinimas naudojant didžiausią dpi.....	42
Spausdinimas ant abiejų lapo pusių.....	43
Spausdinkite kelių puslapių dokumentą kaip brošiūrą.....	44
Spausdinkite kelis puslapius viename lape.....	46
Spausdinkite kelių puslapių dokumentą atvirkštine tvarka.....	47
Karštojo perkėlimo lipduko vaizdo apšukimas.....	48
Spausdinimas ant skaidrių.....	49
Grupės adresų spausdinimas ant etikečių ar vokų.....	50
Plakato spausdinimas.....	50
Tinklalapio spausdinimas.....	51
Kaip sustabdyti spausdinimą.....	52
Sustabdytos spausdinimo užduoties tęsimas	53
8 Kopijavimo ypatybių naudojimas	
Kopijavimas.....	55
Kopijavimo sustabdymas.....	56
9 Nuskaitymo ypatybių naudojimas	
Originalo nuskaitymas.....	57
Nuskaitymo sustabdymas.....	58
Nuskaityto dokumento taisymas.....	59
Nuskaitymo sustabdymas.....	59
10 Kaip prižiūrėti HP All-in-One	
HP All-in-One valymas.....	61
Išorės valymas.....	61
Stiklo valymas.....	61
Vidinės dangčio pusės valymas.....	62
Savitikros ataskaitos spausdinimas.....	63
Darbas su spausdinimo kasetėmis.....	63
Darbas su spausdinimo kasetėmis.....	64
Rašalo lygio patikrinimas.....	65
Pasirinkite tinkamas spausdinimo kasetes.....	65
Spausdinimo kasečių keitimas.....	66
Rašalo atsargos spausdinimo režimo naudojimas.....	69
Spausdinimo rašalo atsargos režimu rezultatai.....	69
Išėjimas iš rašalo atsargos spausdinimo režimo.....	69
Spausdinimo kasečių saugojimas.....	69
Spausdinimo kasečių išlygiavimas.....	70
Spausdinimo kasečių valymas.....	71
Spausdinimo kasečių kontaktų valymas.....	72
Srities apie rašalo purkštukus valymas.....	74
Rašalo valymas nuo odos ir drabužių.....	76
11 Rašalo atsargų parduotuvė.....	77
12 Trikčių diagnostika ir šalinimas	
„Readme“ failo peržiūra.....	79
Techninės įrangos sąrankos trikčių šalinimas.....	79

Produktas neįsijungia.....	80
Programinės įrangos diegimo trikčių šalinimas.....	84
Pašalinkite programinę įrangą ir įdiekite iš naujo.....	87
Popieriaus strigtys.....	89
Informacija apie popierių.....	90
Spausdinimo kasečių trikčių diagnostika.....	91
Informacija apie spausdinimo kasetes.....	91
Spausdinimo kasečių problemų sprendimai.....	92
Pranešimų apie spausdinimo kasetės klaidas sprendimas.....	93
Spausdinimo kokybės problemų diagnostika ir šalinimas.....	95
Netekusios, netikslios ar išsiliejusios spalvos.....	96
Rašalas ne visai užpildo tekstą ir paveikslėlius.....	99
Spaudinio be apvado apačioje matomas gulsčias ruožas.....	101
Spaudiniuose matyti horizontalūs brūkšniai ar linijos.....	102
Spaudiniai yra blankūs arba neryškių spalvų.....	104
Spaudiniai atrodo migloti ar neapibrėžti.....	106
Spaudiniai yra iškreipti ar sukreivinti.....	107
Rašalo dryžiai popieriaus blogojoje pusėje.....	107
Spausdinimo trikčių diagnostika ir šalinimas.....	109
Netinkamai spausdinama ant vokų.....	109
Netikėti spausdinimo be apvado rezultatai.....	110
Produktas nereaguoja.....	111
Produktas spausdina beprasmius simbolius.....	114
Niekas nevyksta bandant spausdinti.....	114
Paraštės spausdinamos ne taip, kaip reikėtų.....	117
Puslapio pakraščiuose nukerpamas tekstas arba vaizdas.....	118
Buvo išspausdintas tuščias popieriaus lapas.....	120
Kopijavimo trikčių diagnostika ir šalinimas.....	122
Niekas nevyksta bandant kopijuoti.....	122
Originalo dalių nesimato arba jos nukerpamos.....	125
Spaudinys tuščias.....	126
Be apvado darytoje kopijoje palei kraštus matyti balti tarpai.....	127
Nuskaitymo trikčių diagnostika ir šalinimas.....	127
Nuskaityti nepavyksta.....	128
Tekstas netinkamas arba jo trūksta.....	130
Klaidos.....	131

Mirksinčios lemputės.....	132
Produkto pranešimai.....	135
Mechanizmo klaida.....	136
Nuskaitymo klaidos.....	137
Negalima spausdinti.....	153
Produktas galbūt yra įdiegtas netinkamai.....	159
Produktas nerastas.....	163
Produktas nerado tinkamų paskirčių nuskaitytiems vaizdams.....	167
Užmezgant ryšį su produktu įvyko klaida.....	169
Failų pranešimai.....	173
HP All-in-One tinkamos failų rūšys.....	174
Bendrieji vartotojo pranešimai.....	174
Neįmanoma apkarpyti.....	174
Pranešimai apie popierių.....	176
Nėra popieriaus.....	176
Maitinimo ir ryšio pranešimai.....	181
Ryšio patikra nepavyko.....	182
Dvipusis ryšys nutrūko.....	183
Pranešimai apie spausdinimo kasetes.....	184
Įstrigo spausdinimo kasečių dėtuve.....	186
Reikia išlygiuoti arba išlygiuoti nepavyko.....	190
Trūksta spausdinimo kasečių arba nepavyksta jų aptikti.....	193
Nesuderinamos spausdinimo kasetės.....	197
Problemos, susijusios su spausdinimo kasetėmis.....	199

13 HP garantija ir techninė pagalba

Garantija.....	205
Informacija apie spausdinimo kasetės garantiją.....	205
Techninės pagalbos procesas.....	205
Prieš skambindami HP klientų paramos tarnybai.....	206
HP techninė pagalba telefonu.....	206
Techninės pagalbos telefonu laikotarpis.....	207
Kaip skambinti.....	207
Pasibaigus techninės pagalbos telefonu laikotarpiui.....	207
Papildomos garantijos galimybės.....	207
HP Quick Exchange Service (Japan).....	208
HP Korea customer support.....	208
Produkto paruošimas vežti.....	208
Produkto pakavimas.....	209

14 Techninė informacija

Techniniai duomenys.....	211
Įspėjimas sistemų „Windows 2000“, „Windows XP x64 Edition“ ir „Windows XP Starter Edition“ vartotojams.....	212
Produkto aplinkos priežiūros programa.....	212

Popieriaus naudojimas.....	213
Plastikinės dalys.....	213
Medžiagų saugos duomenų lapai.....	213
Perdirbimo programa.....	213
HP rašalinių spausdintuvų eksploatacinių medžiagų perdirbimo programa.....	213
Energijos sunaudojimas.....	213
Disposal of waste equipment by users in private households in the European Union.....	214
Reglamentinės normos.....	214
FCC statement.....	215
Notice to users in Korea.....	216
VCCI (Class B) compliance statement for users in Japan.....	216
Notice to users in Japan about the power cord.....	216
Noise emission statement for Germany.....	216
Toxic and hazardous substance table.....	216
HP Deskjet F4200 All-in-One Series declaration of conformity.....	217
Rodyklė.....	219

1 HP Deskjet F4200 All-in-One Series žinynas

Informacijos apie HP All-in-One ieškokite:

- „HP All-in-One apžvalga,“ puslapyje 9
- „Papildomos informacijos paieška,“ puslapyje 15
- „Kaip ...?,“ puslapyje 17
- „Prijungimas,“ puslapyje 19
- „Originalų ir popieriaus įdėjimas,“ puslapyje 21
- „Spausdinimas iš kompiuterio,“ puslapyje 31
- „Kopijavimo ypatybių naudojimas,“ puslapyje 55
- „Nuskaitymo ypatybių naudojimas,“ puslapyje 57
- „Kaip prižiūrėti HP All-in-One,“ puslapyje 61
- „Rašalo atsargų parduotuvė,“ puslapyje 77
- „HP garantija ir techninė pagalba,“ puslapyje 205
- „Techninė informacija,“ puslapyje 211

 **Pastaba** Jeigu naudojate produktą kompiuteryje, kuriame įdiegta operacinė sistema „Windows 2000“, negalėsite naudotis kai kuriomis funkcijomis. Plačiau apie tai skaitykite skyriuje „Įspėjimas sistemų „Windows 2000“, „Windows XP x64 Edition“ ir „Windows XP Starter Edition“ vartotojams,“ puslapyje 212.

2 HP All-in-One apžvalga

HP Deskjet F4200 All-in-One Series yra universalus įrenginys, kuriuo paprasta kopijuoti, nuskaityti ir spausdinti.

Spausdinimas iš kompiuterio

HP All-in-One gali būti naudojamas su bet kokia taikomąja programine spausdinimo įranga. Galite spausdinti įvairius dalykus, pavyzdžiui, vaizdus be apvado, informacinius biuletenius, atvirukus, karštojo perkėlimo lipdukus ir plakatus.

Nuskaitymas

Nuskaitymas - tai procesas, kurio metu tekstas ir paveikslėliai tampa elektroninio formato, kurį palaiko jūsų kompiuteris. Su HP All-in-One nuskaityti galima beveik viską - nuotraukas, žurnalų straipsnius ar tekstinius dokumentus.

Kopijavimas

HP All-in-One leidžia daryti aukštos kokybės spalvotas ir nespalvotas kopijas ant įvairių rūšių popieriaus.

 **Pastaba** Kad galėtumėte kopijuoti, HP All-in-One turi būti prijungtas prie kompiuterio ir abu įrenginiai turi būti įjungti. Kad būtų galima nuskaityti vaizdą, kompiuteryje turi būti iš anksto įdiegta ir vykdoma HP Photosmart programinė įranga.

Šiame skyriuje pateikiamos tokios temos:

- [HP All-in-One iš pirmo žvilgsnio](#)
- [Valdymo skydelio mygtukai](#)
- [Būsenos lempučių reikšmių apžvalga](#)
- [Programinės įrangos HP Photosmart naudojimas](#)

HP All-in-One iš pirmo žvilgsnio

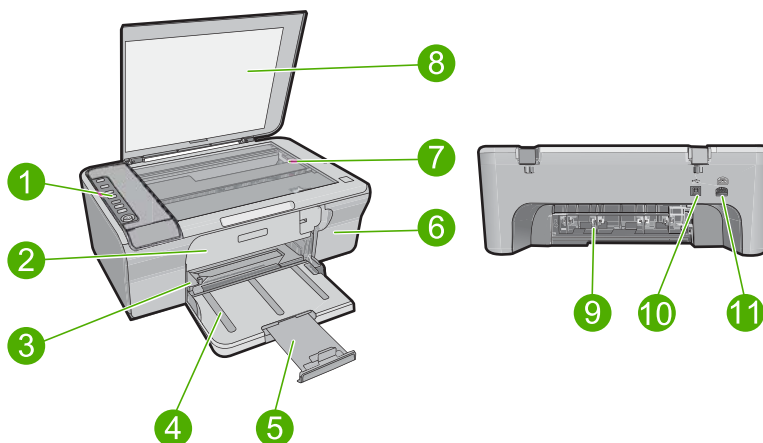





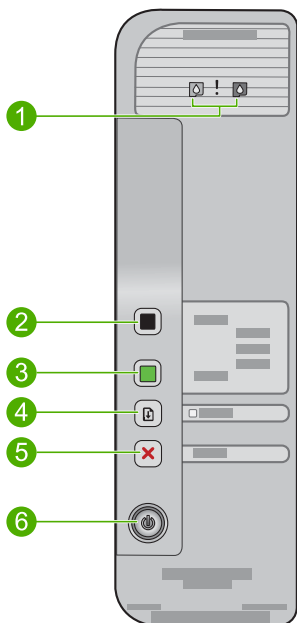

Žyma	Aprašymas
1	Valdymo skydelis
2	Priekinės prieigos dangtis
3	Popieriaus pločio kreiptuvas
4	Įvesties dėklas
5	Dėklo ilgintuvas
6	Spausdinimo kasečių dangtelis
7	Stiklas
8	Dangtelio pagrindas
9	Užpakalinis dangtis
10	Galinis USB lizdas
11	Maitinimo kabelio lizdas *

* Naudokite tik HP teikiamą maitinimo adapterį.

Valdymo skydelio mygtukai



Žyma	Piktograma	Pavadinimas ir aprašymas
1		Spausdinimo kasetės patikros lemputės parodo, kad reikia iš naujo įdėti spausdinimo kasetę, pakeisti spausdinimo kasetę arba uždaryti spausdinimo kasečių dangtelį. Black (Juodo rašalo) lemputė parodo, jog nesklaidžiai veikia juodo rašalo spausdinimo kasetė, o Color (Spalvoto rašalo) lemputė parodo, kad nesklaidžiai veikia trispalvė spausdinimo kasetė.
2		Start Copy Black (Kopijuoti nespalvotai): Paleidžia nespalvoto kopijavimo užduotį. Pastaba Kad galėtumėte kopijuoti, HP All-in-One turi būti prijungtas prie kompiuterio ir abu įrenginiai turi būti įjungti. Prieš pradėdami kopijuoti, HP Photosmart programinė įranga turi būti įdiegta ir vykdoma kompiuteryje.
3		Start Copy Color (Kopijuoti spalvotai): pradeda spalvoto kopijavimo užduotį. Pastaba Kad galėtumėte kopijuoti, HP All-in-One turi būti prijungtas prie kompiuterio ir abu įrenginiai turi būti įjungti. Prieš pradėdami kopijuoti, HP Photosmart programinė įranga turi būti įdiegta ir vykdoma kompiuteryje.
4		Resume (Tęsti): nurodo HP All-in-One tęsti darbą, kai problema išspręsta. Mirksinti Resume (Tęsti) lemputė, esanti greta mygtuko Resume (Tęsti), rodo, kad reikia įdėti popieriaus arba pašalinti popieriaus strigtį.
5		Cancel (Atšaukti): sustabdo spausdinimo, kopijavimo arba nuskaitymo užduotį.
6		On (Įjungti): įjungia arba išjungia HP All-in-One. Mygtukas On (Įjungti) ima šviesti, kai įjungiamas HP All-in-One. Kai vykdoma užduotis, mirksi lemputė. Kai HP All-in-One yra išjungtas, gaminiui vis tiek tiekiamas minimalios galios maitinimas. Kad elektros tiekimas į HP All-in-One visiškai nutrūktų, gaminį išjunkite ir iš elektros lizdo ištraukite kištuką. Įspėjimas Prieš atjungiant maitinimo kabelį, reikia paspausti mygtuką On (Įjungti) ir leisti HP All-in-One pačiam išsijungti. Taip spausdinimo kasetės neuždžiūs.

Būsenos lempučių reikšmių apžvalga

Apie HP All-in-One būseną informuoja kelios indikatorius lemputės.

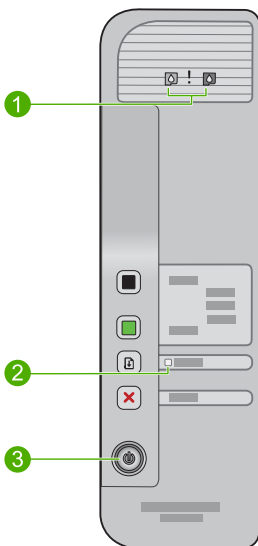

Žyma	Aprašymas
1	Rašalo lygio lemputės
1	Spausdinimo kasetės patikros lemputės
2	Resume (Tęsti) lemputė
3	On (Ijungti) lemputė

Šioje lentelėje pateikiami dažniausiai pasitaikantys atvejai ir paaiškinama, ką reiškia lemputės.

Lemputės būseną	Reikšmė
Nešviečia nė viena lemputė.	HP All-in-One yra išjungtas. Paspausdami mygtuką On (Ijungti) įjunkite gaminį.
Lemputė On (Ijungti) įjungta.	HP All-in-One pasirengęs atlikti spausdinimo, nuskaitymo arba kopijavimo užduotis.
Mirksi On (Ijungti) lemputė.	Įrenginys HP All-in-One spausdina, nuskaitymo, kopijuoja arba išlygina spausdinimo kasetes.
On (Ijungti) indikatorius tris sekundes greitai mirksi, o paskui šviečia nuolat.	Paspaudėte mygtuką, kol HP All-in-One spausdina, nuskaitymo, kopijuoja arba lygina spausdinimo kasetes.
Mirksi Resume (Tęsti) lemputė.	<ul style="list-style-type: none"> • HP All-in-One nėra popieriaus. • HP All-in-One įstrigo popieriaus lapas.
Mirksi spausdinimo kasetės patikros lemputė.	<ul style="list-style-type: none"> • Atidarytas spausdinimo kasečių dangtelis. • Nėra spausdinimo kasečių arba jos netinkamai įdėtos. • Nuo spausdinimo kasetės nenuplėšta lipni juostelė.

(tęsinys)

Lemputės būseną	Reikšmė
	<ul style="list-style-type: none">• Spausdinimo kasetė netinkama naudoti su HP All-in-One.• Spausdinimo kasetė gali būti sugedusi.
Mirksi On (Ijungti), Resume (Tęsti) ir spausdinimo kasetės patikros lemputės.	Skaitytuvo klaida. Plačiau apie tai skaitykite skyriuje „ Nuskaityti nepavyksta “ puslapyje 128. Išjunkite HP All-in-One ir vėl įjunkite. Jeigu problema išlieka, kreipkitės į HP techninės pagalbos centrą. Pastaba HP All-in-One veiks kaip spausdintuvas.
Mirksi visos lemputės.	Įvyko HP All-in-One nepataisoma klaida. <ol style="list-style-type: none">1. Išjunkite produktą.2. Atjunkite maitinimo kabelį.3. Minutę palaukite, tada vėl prijunkite maitinimo kabelį.4. Įjunkite produktą. Jeigu problema išlieka, kreipkitės į HP techninės pagalbos centrą.

Programinės įrangos HP Photosmart naudojimas

HP Photosmart programinė įranga leidžia lengvai ir greitai spausdinti nuotraukas. Ji taip pat leidžia naudotis kitomis pagrindinėmis HP vaizdų apdorojimo programinės įrangos funkcijomis: nuotraukų įrašymu ir peržiūra.

Daugiau informacijos apie HP Photosmart programinės įrangos naudojimą:

- Žiūrėkite kairėje pusėje esantį skydą **Turinys**. Viršuje ieškokite knygos piktogramos „**HP Photosmart**“ **programinės įrangos žinyno turinys**.
- Jei nematote knygos piktogramos „**HP Photosmart**“ **programinės įrangos žinyno turinys**, esančios skydo **Turinys** viršuje, programinės įrangos žinyną galite rasti HP sprendimų centrą.

 **Pastaba** HP Photosmart programinė įranga atpažįsta tokių formatų failus: BMP, DCX, FPX, GIF, JPG, PCD, PCX, TIF, PICT, PSD, PCS, EPS, TGA, SGI, PDF ir PNG.

3 Papildomos informacijos paieška

Galite prieiti prie įvairių išteklių - ir spausdintinių, ir elektroninių, - kuriuose pateikiama informacija apie HP All-in-One nustatymą ir naudojimą.

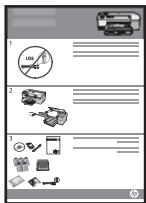

Nustatymo vadovas

Nustatymo vadove pateikiamos instrukcijos apie HP All-in-One sąranką ir programinės įrangos diegimą. Būtinai laikykitės veiksmų eilės tvarkos, nurodytos Nustatymo vadove.

Jei sąrankos metu iškyla nesklandumų, informacijos, kaip juos pašalinti, ieškokite Nustatymo vadove arba „[Trikčių diagnostika ir šalinimas](#)“, [puslapyje 79](#) šiame ekrane pateikiamame žinyne.

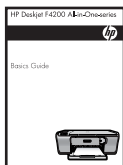

Pagrindinių funkcijų vadovas

Pagrindinių funkcijų vadovas aptariamas HP All-in-One, įskaitant nuoseklias pagrindinių užduočių instrukcijas, trikčių diagnostikos ir šalinimo patarimus ir techninę informaciją.



„HP Photosmart“ animacijos

HP Photosmart animacijos, esančios atitinkamuose ekrane pateikiamo žinyno skyriuose, rodo, kaip galite atlikti pagrindines užduotis naudodami HP All-in-One. Išmoksitė įdėti popierių ir kitas laikmenas, pakeisti spausdinimo kasetes ir nuskaityti originalus.



Ekranų žinynas

Ekranų žinyne išsamiai aprašoma, kaip naudotis visomis HP All-in-One funkcijomis.

- Skyriuje **Kaip?** pateikiamos nuorodos, leidžiančios greitai rasti reikiamą informaciją, kaip atlikti įprastas užduotis.
- Temoje „**HP All-in-One**“ **apžvalga** pateikiama bendra informacija apie pagrindines HP All-in-One funkcijas.
- Temoje **Trikčių diagnostika** pateikiama informacija, kaip spręsti problemas, galinčias iškilti su HP All-in-One.



Failas „Readme“

Faile „Readme“ pateikiama naujausia informacija, kurios nėra kituose leidiniuose.

Įdiekite programinę įrangą, kad galėtumėte peržiūrėti failą „Readme“. Plačiau apie tai skaitykite skyriuje „[„Readme“ failo peržiūra](#)“, [puslapyje 79](#).

www.hp.com/support

Jei turite prieigą prie interneto, galite pasinaudoti HP svetainėje teikiama pagalba ir palaikymu. Šioje interneto svetainėje teikiamas techninis palaikymas, informacija apie tvarkykles, eksploatacines medžiagas ir galimybe įsigyti.

4 Kaip ...?

Šiame skyriuje pateiktos nuorodos į dažniausiai atliekamas užduotis, kaip antai: nuotraukų spausdinimas ir spausdinimo užduočių optimizavimas.

- [„Kaip pakeisti spausdinimo nuostatas?“,](#) puslapyje 32
- [„Kaip spausdinti nuotraukas be apvado ant 10 x 15 cm \(4 x 6 colių\) formato popieriaus,“](#) puslapyje 39
- [„Kaip įdėti vokus?“,](#) puslapyje 28
- [„Kaip nuskaityti kompiuteriu?“,](#) puslapyje 57
- [„Kaip išgauti aukščiausią spausdinimo kokybę,“](#) puslapyje 34
- [„Kaip spausdinti ant abiejų popieriaus lapo pusių,“](#) puslapyje 43
- [„Kaip pakeisti spausdinimo kasetes?“,](#) puslapyje 66
- [„Kaip išlygiuoti spausdinimo kasetes?“,](#) puslapyje 70
- [„Kaip panaikinti popieriaus strigtį?“,](#) puslapyje 89

5 Prijungimas

HP All-in-One parduodamas su USB lizdu, todėl su USB kabeliu galite jį jungti tiesiai prie kompiuterio. Taip pat galite bendrai naudotis produktu namų tinkle.

Šiame skyriuje pateikiamos tokios temos:

- [Tinkamos ryšio rūšys](#)
- [Bendras spausdintuvo naudojimas](#)

Tinkamos ryšio rūšys

Lentelėje pateikiamas palaikomos prieigos tipų sąrašas.

Aprašymas	Didžiausiam efektyvumui užtikrinti rekomenduojamas sujungtų kompiuterių skaičius	Palaikomos programinės įrangos funkcijos	Nustatymo instrukcijos
USB ryšys	Vienas kompiuteris, USB kabeliu prijungtas prie galinio aukštos spartos periferinio HP All-in-One USB 2.0 prievado.	Palaikomos visos funkcijos.	Išsamesnės informacijos ieškokite „Sąrankos vadove“.
Bendras spausdintuvo naudojimas	Iki penkių. Pagrindinis kompiuteris turi būti visą laiką įjungtas, kad būtų galima spausdinti iš kitų kompiuterių.	Iš pagrindinio kompiuterio galima atlikti visas funkcijas. Iš kitų kompiuterių galima tik spausdinti.	Vadovaukitės instrukcijomis, pateikiamomis „ Bendras spausdintuvo naudojimas “, puslapyje 19.

Bendras spausdintuvo naudojimas

Jeigu kompiuteris prijungtas prie tinklo, o prie kito kompiuterio tame tinkle USB kabeliu prijungtas HP All-in-One, šiuo spausdintuvu galite spausdinti naudodami bendro spausdintuvo naudojimo funkciją.

Kompiuteris, tiesiogiai prijungtas prie HP All-in-One, yra **pagrindinis** spausdintuvo kompiuteris, jis turi visas programinės įrangos funkcijas. Kitas kompiuteris, vadinamas **klientu**, turi prieigą tikiai prie spausdinimo funkcijų. Kitas funkcijas turite vykdyti iš pagrindinio kompiuterio arba su HP All-in-One valdymo skydeliu.

Kaip padaryti galimą bendrą naudojimąsi spausdintuvu „Windows“ kompiuteriu

- ▲ Informacijos ieškokite vartotojo vadove, pateikiamame kartu su kompiuteriu, arba elektroniniame „Windows“ žinyne.

6 Originalų ir popieriaus įdėjimas

Į HP All-in-One galima dėti įvairių rūšių ir dydžių popierių: „Letter“ arba A4 formato popierių, fotopopierių, skaidres, vizitines korteles ir vokus.

Šiame skyriuje pateikiamos tokios temos:

- [Originalų įdėjimas](#)
- [Spausdinimo ir kopijavimo popieriaus pasirinkimas](#)
- [Popieriaus įdėjimas](#)

Originalų įdėjimas

Padėję ant stiklo, galite kopijuoti arba nuskaityti vizitines korteles, fotopopierių, „Letter“ arba A4 dydžio originalius dokumentus.



Kaip padėti originalą ant stiklo

1. Pakelkite dangtį.
2. Originalą dėkite dešiniajame priekiniame stiklo kampe, spausdinamąja puse žemyn.

 **Patarimas** Plačiau apie tai, kaip įdėti dokumento originalą, skaitykite nuorodose žemiau stiklo.

Patarimas Kad gautumėte teisingo dydžio kopijas, įsitinkinkite, kad prie skaitytuvo stiklo nėra prilipusios juostelės ar kitko.

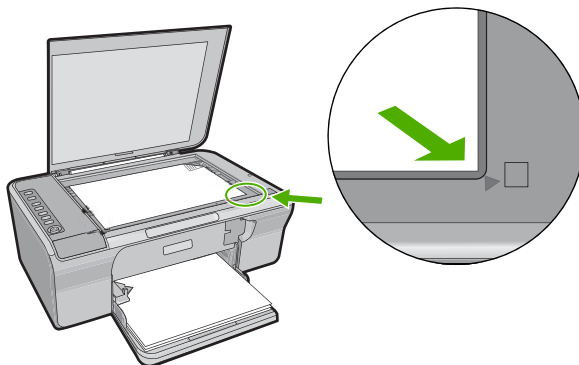

3. Nuleiskite dangtį.

Spausdinimo ir kopijavimo popieriaus pasirinkimas

Su HP All-in-One galite naudoti įvairių rūšių ir dydžių popierių. Geriausiai spausdinimo ir kopijavimo kokybei gauti peržiūrėkite tolesnes rekomendacijas. Kai įdedate kitokios rūšies popieriaus, nepamirškite pakeisti popieriaus rūšies nuostatos. Daugiau

informacijos ieškokite sk. „[Popieriaus, skirto spausdinti, rūšies nustatymas](#)“, puslapyje 34.

Šiame skyriuje pateikiamos tokios temos:

- [Rekomenduojamas spausdinimo ir kopijavimo popierius](#)
- [Tik spausdinti rekomenduojamas popierius](#)
- [Popierius, kurio reikėtų vengti](#)

Rekomenduojamas spausdinimo ir kopijavimo popierius

Geriausiai spausdinimo kokybei pasiekti HP rekomenduoja naudoti HP popierių, skirtą konkrečiam spausdinimo projektui. Kai spausdinate nuotraukas, į įvesties dėklą dėkite HP Premium arba HP Premium Plus fotopopieriaus.

Toliau pateikiamas HP popieriaus rūšių sąrašas, kurį galima naudoti kopijavimo ir spausdinimo darbams atlikti. Priklausomai nuo šalies ir (arba) regiono, kai kurių popieriaus rūšių galite negauti.

Fotopopierius „HP Advanced“ arba HP fotopopierius

HP „Advanced“ fotopopierius arba HP fotopopierius yra tvirtas blizgus fotopopierius, ant kurio ypač greitai išdžiūsta rašalas, tad galima tuojau pat tvarkyti išspausdintas nuotraukas, nesibaiminant, kad jos susiteps. Jis atsparus vandeniui, dėmėms, pirštų atspaudams ir drėgmei. Jūsų spaudiniai atrodys panašūs į parduotuvėje pagamintas nuotraukas. Popierius yra kelių dydžių, įskaitant A4, 8,5 x 11 colių ir 10 x 15 cm (su skirtukais ar be jų), jis skirtas nuotraukoms spausdinti ar kopijuoti, naudojant gaminį. HP „Advanced“ fotopopierius nespausdinamuose kampuose pažymėtas toliau vaizduojamu simboliu.



HP „Premium Inkjet“ skaidrės

HP „Premium Inkjet“ skaidrės suteiks jūsų spalvotoms pateiktims gyvybingumo ir išraiškingumo. Šias skaidres naudoti labai parasta, jos greitai džiūsta, ant jų nesusidaro jokių dėmių.

Popierius „HP Premium Inkjet“

Popierius „HP Premium Inkjet“ - tai specialia danga padengtas popierius, skirtas aukštos skyros spaudiniams. Tolygūs, matiniai atspaudai puikiai tiks spausdinti aukščiausios kokybės dokumentus.

Popierius „HP Bright White Inkjet“

Popierius „HP Bright White Inkjet“ užtikrina kontrastingas spalvas ir ryškų tekstą. Tinkamas naudoti dvipusiam spalvotam spausdinimui, nes yra nepermatomas, todėl idealiai tinka informaciniams biuleteniems, ataskaitoms ir skrajutėms.

Popierius „HP All-in-One“ arba HP spausdinimo popierius

- Popierius „HP All-in-One“ yra sukurtas būtent HP All-in-One produktams. Jis turi melsvą šešėlį, kuris geriau nei kitų rūšių daugiafunkciame popieriuje paryškina tekstą ir pasodrina spalvas.
- HP spausdinimo popierius - tai aukštos kokybės daugiafunkcis popierius. Ant jo išspausdinti dokumentai atrodo tvirtesni, nei išspausdinti ant standartinio daugiafunkcio ar kopijavimo popieriaus.

Jei norite užsisakyti HP popieriaus ir kitų reikmenų, apsilankykite www.hp.com/buy/supplies. Jei būsite paraginti, pasirinkite savo šalį ir (arba) regioną, vadovaudamiesi raginimais pasirinkite produktą ir spustelėkite vieną iš puslapyje esančių apsipirkimo nuorodų.

 **Pastaba** Šiuo metu dalis informacijos HP svetainėje pateikiama tik anglų kalba.

Tik spausdinti rekomenduojamas popierius

Kai kurios popieriaus rūšys yra tinkamos tik paleidus spausdinimo užduotį iš kompiuterio. Tolesniame sąrašė rasite informacijos apie tokias popieriaus rūšis.

Jei siekiate geriausios kokybės, HP rekomenduoja rinktis HP popierių. Jei naudosite pernelyg ploną arba storą, glotnų ar lengvai tįstantį popierių, jis gali įstrigti. Naudojant popierių, kuris yra storas arba sunkiai sugeria rašalą, spausdinami vaizdai gali išsitemti, išsilieti spalvos arba vaizdai gali būti ne visiškai užpildomi spalvomis.

Priklausomai nuo šalies ir (arba) regiono, kai kurių popieriaus rūšių galite negauti.

HP karštojo perkėlimo lipdukai

HP karštojo perkėlimo lipdukai (spalvotiems audiniams arba lengviems ar baltiems audiniams) - tai puikus būdas sukurti unikalius marškinėlius su savo nuotraukų vaizdais.

HP brošiūrų ir skrajučių popierius

HP brošiūrų ir skrajučių popierius (blizgus arba matinis) - tai popierius blizgiu arba matiniu paviršiumi iš abiejų pusių, skirtas dvipusiam spausdinimui. Jis idealiai tinka beveik fotografinės kokybės reprodukcijoms ir profesionalų grafikai, pvz., ataskaitų viršeliams, specialioms pateiktims, brošiūroms, vokams ir kalendoriams.

Pateikčių popierius „HP Premium“

Pateikčių popierius „HP Premium“ jūsų pateikčiai suteiks kokybišką vaizdą ir pojūtį.

Jei norite užsisakyti HP popieriaus ir kitų reikmenų, apsilankykite www.hp.com/buy/supplies. Jei būsite paraginti, pasirinkite savo šalį ir (arba) regioną, vadovaudamiesi raginimais pasirinkite produktą ir spustelėkite vieną iš puslapyje esančių apsipirkimo nuorodų.

 **Pastaba** Šiuo metu dalis informacijos HP svetainėje pateikiama tik anglų kalba.

Popierius, kurio reikėtų vengti

Jei naudosite pernelyg ploną arba storą, glotnų ar lengvai tįstantį popierių, jis gali įstrigti. Naudojant popierių, kuris yra per daug storas arba sunkiai sugeria rašalą, spausdinami atvaizdai gali išsitemti, išsilieti spalvos arba vaizdai gali būti ne visiškai užpildomi spalvomis.



Pastaba Išsamaus tinkamo dydžio laikmenų sąrašo ieškokite spausdintuvo programinėje įrangoje.

Popierius, kurio reikėtų vengti atliekant bet kokias spausdinamo ir kopijavimo užduotis

- Visų dydžių popierius, išskyrus išvardytus spausdintuvo programinėje įrangoje.
- Popieriaus su iškarpymais arba perforuoto popieriaus (nebent jis būtų specialiai pritaikytas HP rašaliniams spausdintuvams).
- Gilios tekstūros medžiaga, pvz., drobė. Ant tokio popieriaus spausdinimas gali būti nelygus, be to, gali lietis rašalas.
- Ypač glotnus, blizgus arba kuo nors padengtas popierius, kuris nėra skirtas specialiai HP All-in-One. Toks popierius gali užstrigti HP All-in-One arba atmesti rašalą.
- Kelių dalių formuliarių (pavyzdžiui, iš dviejų arba trijų dalių). Jie gali susiglamžyti arba įstrigti, taip pat gali lengvai susitepti rašalu.
- Vokų su sąsagėlėmis ar langeliais. Jie gali prilipti prie volelių ir sukelti popieriaus strigtis.
- Lankstyto plakatinio popieriaus.

Kopijuodami venkite ir tokio popieriaus:

- Vokų.
- Kitokių skaidrių nei HP Premium Inkjet Transparency Film (HP pagerintos skaidrės rašaliniam spausdinimui) arba HP Premium Plus Inkjet Transparency Film (HP ypač kokybiškos skaidrės rašaliniam spausdinimui).
- Karštojo perkėlimo lipdukų.
- Popieriaus sveikinimo atvirukams.

Popieriaus įdėjimas

Šiame skyriuje aprašoma, kaip į HP All-in-One dėti skirtingo dydžio arba rūšies kopijavimui arba spausdinimui skirtą popierių.



Patarimas Norėdami išvengti popieriaus trūkimo, susiraukšlėjimo ir susisukusių ar sulankstytų kraštų, laikykite popierių vertikaliai, sandariuose dėkluose. Jei popierius nėra tinkamai laikomas, dėl stiprių temperatūros ar drėgmės svyravimų jis gali susilankstyti, todėl gali kilti problemų naudojant jį su HP All-in-One.

Šiame skyriuje pateikiamos tokios temos:

- [Viso dydžio popieriaus įdėjimas](#)
- [Fotopopieriaus įdėjimas](#)
- [Kartotekos kortelių įdėjimas](#)
- [Vokų įdėjimas](#)
- [Kitų rūšių popieriaus įdėjimas](#)

Viso dydžio popieriaus įdėjimas

Į HP All-in-One įvesties dėklą galima dėti įvairių rūšių „Letter“ arba A4 formato popieriaus.

Kaip įdėti viso dydžio popieriaus

1. Ištraukite dėklo ilgintuvą.

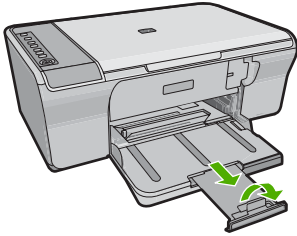

 **Pastaba** Kai naudojate „Legal“ dydžio popierių, dėklo ilgintuvo neatidarykite.

2. Nustumkite popieriaus pločio kreiptuvą į tolimiausią jo padėtį.

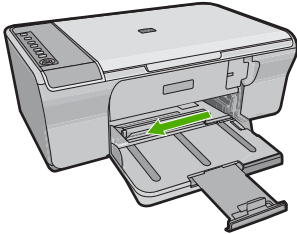

3. Išlygiuokite lapus, padaužydami šūsnį į plokščią paviršių, tada patikrinkite, ar:
 - Popierius nėra įplyšęs, dulkėtas, susiraukšlėjęs, susisukęs ir užlinkusiais galais.
 - Visas popierius yra tos pačios rūšies ir dydžio.
4. Įdėkite popierių į įvesties dėklo dešinį kraštą taip, kad jo trumposios briaunos būtų dėklo priekyje. Popierių dėkite taip, kad popieriaus pusė, ant kurios bus spausdinama, būtų nukreipta žemyn. Sustumkite popieriaus šūsnį į įrenginį, kol sustos.

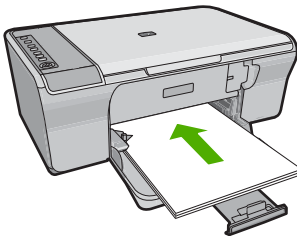

- △ **Įspėjimas** Kai į įvesties dėklą dedate popierių, būkite tikri, kad produktas neveikia ir yra tylus. Jei produktas vykdo techninę spausdinimo kasečių priežiūrą ar kitą užduotį, popierių galite įkišti per toli ir dėl to produktas spausdins tuščius lapus.
 - 💡 **Patarimas** Jei spausdinate firminį blanką, pirmiausia įdėkite viršutinę puslapio dalį spausdinamąja puse žemyn. Daugiau informacijos apie viso dydžio popieriaus ir popieriaus su antraštėmis įdėjimą rasite diagramoje, esančioje ant įvesties dėklo pagrindo.
-
5. Stumkite popieriaus pločio kreiptuvą į vidų, kol jis priglus prie popieriaus lapų krašto. Neperpildykite įvesties dėklo; patikrinkite, ar popieriaus šūsnis telpa įvesties dėkle ir neišsikiša virš popieriaus pločio kreiptuvo.

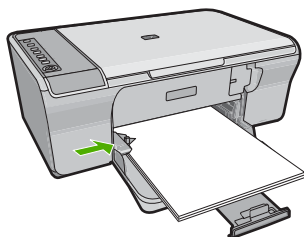

Fotopopieriaus įdėjimas

Į produkto įvesties dėklą galite dėti iki 216 x 279 mm dydžio fotopopierių. Geriausių rezultatų pasieksite, naudodami fotopopierių HP Advanced.

- 💡 **Patarimas** Norėdami išvengti popieriaus trūkimo, susiraukšlėjimo ir susisukusių ar sulankstytų kraštų, laikykite popierių vertikaliai, sandariuose dėkluose. Jei popierius nėra tinkamai laikomas, dėl stiprių temperatūros ar drėgmės svyravimų jis gali susilankstyti, todėl gali kilti problemų naudojant jį su HP All-in-One.

Kaip įdėti fotopopieriaus į įvesties dėklą

1. Išimkite iš įvesties dėklo visą ten esantį popierių.
 2. Įdėkite fotopopieriaus pluoštą į tolimąją dešinę pusę įvesties dėklo pusę trumpuoju kraštu į priekį blizgia puse žemyn. Stumkite fotopopieriaus šūsnį į įrenginį, kol sustos.
-
- 💡 **Patarimas** Kaip dėti mažo formato fotopopierių, žiūrėkite pagal orientyrus, išgraviruotus ant įvesties dėklo, skirto fotopopieriui dėti, pagrindo.
-
3. Stumkite popieriaus pločio kreiptuvą į vidų, kol jis priglus prie popieriaus lapų krašto. Neperpildykite įvesties dėklo; patikrinkite, ar popieriaus šūsnis telpa įvesties dėkle ir neišsikiša virš popieriaus pločio kreiptuvo.

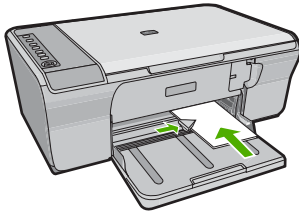

Norėdami gauti geriausią rezultatą, prieš spausdindami arba kopijuodami, nustatykite popieriaus rūšį.

Susijusios temos

- [„Rekomenduojamas spausdinimo ir kopijavimo popierius,“ puslapyje 22](#)
- [„Spausdinimo skyros peržiūrėjimas,“ puslapyje 34](#)

Kartotekos kortelių įdėjimas

Į HP All-in-One įvesties dėklą galima įdėti kartotekos kortelių ir spausdinti pastabas, receptus ir kitus tekstus.

Norėdami gauti geriausią rezultatą, prieš spausdindami arba kopijuodami, nustatykite popieriaus rūšį.

 **Pastaba** „HP All-in-One“ palieka 1,2 cm apvadą ties viena trumpąja kraštine. Prieš spausdindami daug kortelių, išspausdinkite vieną bandomąją ir įsitinkite, kad dėl apvado neapkarpomasi tekstas.

Kaip į įvesties dėklą įdėti atvirukus

1. Išimkite iš įvesties dėklo visą ten esantį popierių.
2. Įkiškite atvirukų pluoštą statmenai (trumpąja kraštine į išorę) spausdinama puse žemyn į įvesties dėklo tolimąjį dešinįjį kraštą. Stumkite atvirukų pluoštą į priekį, kol sustos.
3. Stumkite popieriaus pločio kreiptuvą kortelių pluošto link, kol jis sustos. Neperpildykite įvesties dėklo; patikrinkite, ar kortelių pluoštas telpa įvesties dėkle ir neišsikiša virš popieriaus pločio kreiptuvo.

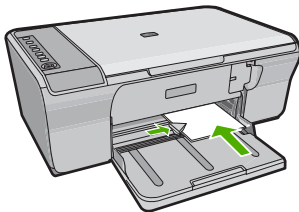

Norėdami gauti geriausią rezultatą, prieš spausdindami arba kopijuodami, nustatykite popieriaus rūšį.

Susijusios temos

- „Fotopopieriaus įdėjimas,“ puslapyje 26
- „Spausdinimo skyros peržiūrėjimas,“ puslapyje 34

Vokų įdėjimas

Į HP All-in-One įvesties dėklą galima įdėti vieną ar daugiau vokų. Nenaudokite vokų, pagamintų iš blizgaus popieriaus ar puoštų reljefiniais ornamentais, taip pat vokų su sąsagėlėmis ar langeliais.

 **Pastaba** Specifinės informacijos, kaip suformuoti ant vokų spausdinamą tekstą, ieškokite savo teksto rengimo programos pagalbos skylyje. Siekiant geriausių rezultatų, atgaliniam adresui ant vokų pateikti naudokite etiketes.

Kaip įdėti vokus

1. Išimkite iš įvesties dėklo visą ten esantį popierių.
2. Įdėkite vieną arba kelis vokus į dešinįjį tolesnį įvesties dėklo kraštą vokų atvartais į viršų ir į kairę. Vokų pluoštą slinkite į priekį, kol jis sustos.

 **Patarimas** Siekdami išvengti popieriaus strigčių, sukiškite vokų atlapus į jų vidų.

Patarimas Kaip dėti vokus, žiūrėkite diagramoje, išgraviruotoje ant įvesties dėklo pagrindo.

3. Pastumkite popieriaus pločio kreipiklį link vokų pluošto, kol jis sustos. Neperkraukite įvesties dėklo; patikrinkite, kad vokų pluoštas tilptų į įvesties dėklą ir nebūtų aukštesnis negu viršutinis kreipiklio kraštas.

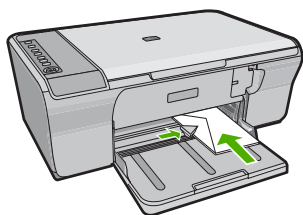

Kitų rūšių popieriaus įdėjimas

Ypač atidžiai žiūrėkite, kad tinkamai įdėtumėte toliau aprašytos rūšies popieriaus.

 **Pastaba** Veikiant kai kuriomis HP All-in-One funkcijoms galima naudoti ne visų dydžių ir rūšių popierių. Kai kurių dydžių ir rūšių popierių galima naudoti tik tada, kai spausdinimo užduotį paleidžiate per programos pateikiamą dialogo langą **Print** (spausdinti). Kopijuoti ant tokio popieriaus negalima. Popierius, ant kurio galima spausdinti tik iš kompiuterio, atitinkamai pažymėtas.

Skaidrės „HP Premium Inkjet“

- ▲ Įdėkite skaidrę taip, kad jos balta juostelė (su rodyklėmis ir HP logotipu) būtų viršuje ir į įvesties dėklą patektų pirmiausia.



Pastaba HP All-in-One negali automatiškai nustatyti popieriaus rūšies. Kad gautumėte geriausius rezultatus, prieš spausdindami ant skaidrių, programinėje įrangoje nurodykite, kad spausdinsite ant skaidrių.

HP karštojo perkėlimo lipdukai (tik spausdinimui)

1. Prieš naudojant karštojo perkėlimo lipdukų popierių, jį reikia visiškai ištiesinti; nedėkite susuktų lapų.



Patarimas Kad lipdukų lapai nesulinktų, laikykite juos originalioje sandarioje pakuotėje, kol reikės panaudoti.

2. Nespausdinamoje karštojo perkėlimo lipdukų popieriaus pusėje raskite mėlyną juostelę ir rankiniu būdu dėkite po vieną lapą į įvesties dėklą; mėlyna juostelė turi būti nukreipta aukštyn.

Norėdami gauti geriausią rezultatą, prieš spausdindami arba kopijuodami, nustatykite popieriaus rūšį.

Susijusios temos

- „Fotopopieriaus įdėjimas,“ puslapyje 26
- „Popieriaus, skirto spausdinti, rūšies nustatymas,“ puslapyje 34

7 Spausdinimas iš kompiuterio

HP All-in-One gali būti naudojamas su bet kokia spausdinimo programine įranga. Galite spausdinti daug ką: vaizdus be apvado, informacinius biuletenius, atvirukus, karštojo perkėlimo lipdukus ar plakatus.

Šiame skyriuje pateikiamos tokios temos:

- [Spausdinimas iš taikomosios programos](#)
- [Padarykite HP All-in-One numatytuoju spausdintuvu](#)
- [Dabartinio darbo spausdinimo nuostatų pakeitimas](#)
- [Numatytųjų spausdinimo nuostatų keitimas](#)
- [Spausdinimo nuorodos](#)
- [Specialūs spausdinimo darbai](#)
- [Kaip sustabdyti spausdinimą](#)
- [Sustabdytos spausdinimo užduoties tęsimas](#)

Spausdinimas iš taikomosios programos

Daugumą spausdinimo nuostatų automatiškai valdo taikomoji programa. Jums reikia rankiniu būdu pakeisti nustatymus tik tada, kai norite keisti spausdinimo kokybę, spausdinti ant specifinio popieriaus ar skaidrės, ar naudoti specifines funkcijas.

Kaip spausdinti iš taikomosios programos

1. Patikrinkite, ar į įvesties dėklą įdėjote popieriaus.
2. Meniu **File** (rinkmena) spustelėkite **Print** (spausdinti).
3. Įsitikinkite, kad produktas yra pasirinktas spausdintuvas.
4. Jei reikia pakeisti nustatymus, spustelėkite mygtuką, kuris atsiranda **Properties** (ypatybių) dialogo lange.

Priklausomai nuo taikomosios programos šis mygtukas gali vadintis **Properties** (ypatybės), **Options** (parinktis), **Printer Setup** (spausdintuvo sąranka), **Printer** (spausdintuvas) arba **Preferences** (pagrindinės parinktis).

 **Pastaba** Jei spausdinate nuotrauką, turite pažymėti konkretaus fotopopieriaus ir nuotraukos patobulinimo pasirinktis.

5. Spausdinimo darbui tinkamas parinktis nustatykite pasinaudojant skirtukų galimybėmis - **Advanced** (plačiau), **Printing Shortcuts** (sparčiosios spausdinimo nuorodos), **Features** (savybės) ir **Color** (spalvinis).

 **Patarimas** Galite parinkti savo spausdinimo darbui tinkamas pasirinktis, pažymėdami vieną iš iš anksto numatytų spausdinimo darbų skirtuke **Printing Shortcuts** (spausdinimo nuorodos). Pasirinkite spausdinimo užduoties rūšį iš sąrašo **Printing Shortcuts** (spausdinimo nuorodos). Šios spausdinimo užduoties rūšies numatytosios nuostatos nustatytos ir apibendrintos skirtuke **Printing Shortcuts** (spausdinimo nuorodos). Jei būtina, čia galite atlikti norimus pakeitimus ir juos įrašyti į naują spausdinimo nuorodą. Jei norite įrašyti pasirinktą nuorodą, pasirinkite nuorodą ir spustelėkite **Save As** (įrašyti kaip). Jei norite pašalinti nuorodą, pasirinkite norimą nuorodą ir spustelėkite **Delete** (šalinti).

6. Spustelėdami **OK** (gerai), uždarykite **Properties** (ypatybių) dialogo langą.
7. Spustelėkite **Print** (spausdinti) ar **OK** (gerai).

Padarykite HP All-in-One numatytuoju spausdintuvu

HP All-in-One galite padaryti numatytuoju spausdintuvu visose taikomiosiose programose. Tai reiškia, kad HP All-in-One bus automatiškai parenkamas spausdintuvų sąrašė, kai taikomojoje programoje pasirinksite komandą **Print** (spausdinti), kuri yra meniu **File** (failas). Daugelyje taikomųjų programų automatiškai parenkamas numatytasis spausdintuvas spustelėjus įrankių srities mygtuką **Print** (spausdinti). Daugiau informacijos ieškokite „Windows“ žinyne.

Dabartinio darbo spausdinimo nuostatų pakeitimas

Galite taip nustatyti HP All-in-One spausdinimo nuostatas, kad jos tiktų bet kokiam spausdinimo darbui.

Šiame skyriuje pateikiamos tokios temos:

- [Popieriaus dydžio nustatymas](#)
- [Popieriaus, skirto spausdinti, rūšies nustatymas](#)
- [Spausdinimo skyros peržiūrėjimas](#)
- [Spausdinimo spartos ar kokybės keitimas](#)
- [Lapo padėties pakeitimas](#)
- [Dokumento dydžio keitimas](#)
- [Grynio, skaisčio arba atspalvio keitimas](#)
- [Spausdinimo darbo peržiūra](#)

Popieriaus dydžio nustatymas

Popieriaus dydžio nuostata padeda HP All-in-One nustatyti spausdinamąją puslapio sritį. Kai kurių dydžių popieriaus lapuose spausdintuvas gali spausdinti be paraščių iš viršaus, apačios ir šoninių lapo kraštų.

Paprastai popieriaus dydis nustatomas programoje, kuri buvo naudojama dokumentui ar projektui sukurti. Naudojant savo paties nustatytą dydžio popierių arba, jei programoje nėra galimybės nustatyti popieriaus dydžio, jį galima pakeisti **Properties** (ypatybių) dialogo lange Ypatybės prieš pradėdant spausdinti.

Kaip nustatyti dokumento dydį

1. Patikrinkite, ar į įvesties dėklą įdėjote popieriaus.
2. Meniu **File** (rinkmena) spustelėkite **Print** (spausdinti).
3. Įsitikinkite, kad produktas yra pasirinktas spausdintuvas.
4. Spustelėkite mygtuką, kuris atidaro dialogo langą **Properties** (ypatybės). Priklausomai nuo taikomosios programos šis mygtukas gali vadintis **Properties** (ypatybės), **Options** (parinktys), **Printer Setup** (spausdintuvo sąranka), **Printer** (spausdintuvas) arba **Preferences** (pagrindinės parinktys).
5. Spustelėkite skirtuką **Features** (funkcijos).
6. Srityje **Resizing Options** (dydžio keitimo parinktys) sąrašė **Size** (dydis) spustelėkite atitinkamą popieriaus dydį.

Tolesnėje lentelėje išvardytos siūlomos popieriaus dydžio nuostatos, skirtos įvairių rūšių popieriui, kurį galite dėti į įvesties dėklą. Būtinai peržiūrėkite ilgą parinkčių sąrašą **Size** (dydis), kad sužinotumėte, ar yra nustatytas popieriaus dydis, tinkamas jūsų naudojamam rūšies popieriui.

Popieriaus rūšis	Siūlomos popieriaus dydžio nuostatos
Popierius, skirtas kopijuoti, universalus arba paprastas	„Letter“ arba A4 formato popierius
Vokai	Atitinkamas voko dydis iš sąrašo
Popierius sveikinimo atvirukams	„Letter“ arba A4 formato popierius
Kartotekos kortelės	Atitinkamas kortelės dydis iš sąrašo (jeigu išvardyti dydžiai netinka, galite nurodyti pasirinktinį popieriaus dydį)
Popierius rašaliniams spausdintuvams	„Letter“ arba A4 formato popierius
Karštojo perkėlimo lipdukai marškinėliams	„Letter“ arba A4 formato popierius
Etiketės	„Letter“ arba A4 formato popierius
„Legal“ dydžio	„Legal“ dydžio
Firminiai blankai	„Letter“ arba A4 formato popierius
Panoraminius fotopopierius	Atitinkamas panoraminio popieriaus dydis iš sąrašo (jeigu išvardyti dydžiai netinka, galite nurodyti pasirinktinį popieriaus dydį)
Fotopopierius	10 x 15 cm, L, 216 x 279 mm, „Letter“, A4 arba kitas tinkamas dydis sąrašė
Skaidrės	„Letter“ arba A4 formato popierius
Pasirenkamų dydžių popierius	Pasirenkamas popieriaus dydis

Popieriaus, skirto spausdinti, rūšies nustatymas

Jeigu spausdinsite ant specialaus popieriaus, pavyzdžiui, ant fotopopieriaus, skaidrių, vokų arba lipdukų arba jeigu bus prasta spausdinimo kokybė, popieriaus rūšį galite nustatyti rankiniu būdu.

Kaip nustatyti spausdinimo popieriaus rūšį

1. Patikrinkite, ar į įvesties dėklą įdėjote popieriaus.
2. Meniu **File** (rinkmena) spustelėkite **Print** (spausdinti).
3. Įsitikinkite, kad produktas yra pasirinktas spausdintuvas.
4. Spustelėkite mygtuką, kuris atidaro dialogo langą **Properties** (ypatybės). Priklausomai nuo taikomosios programos šis mygtukas gali vadintis **Properties** (ypatybės), **Options** (parinktys), **Printer Setup** (spausdintuvo sąranka), **Printer** (spausdintuvas) arba **Preferences** (pagrindinės parinktys).
5. Spustelėkite skirtuką **Features** (funkcijos).
6. Srities **Basic Options** (pagrindinės pasirinktys) atsidarančiame sąraše **Paper Type** (popieriaus rūšis) pasirinkite **More** (daugiau).
7. Pasirinkite atitinkamą popieriaus rūšį, kurią įdėjote, ir spustelėkite **OK** (Gerai).

Spausdinimo skyros peržiūrėjimas

Spausdintuvo programinė įranga rodo spausdinimo skyrą pagal dpi. Taškų colyje skaičius skiriasi priklausomai nuo spausdintuvo programinėje įrangoje pasirinktos popieriaus rūšies ir spausdinimo kokybės.

Kaip peržiūrėti spausdinimo skyrą

1. Patikrinkite, ar į įvesties dėklą įdėjote popieriaus.
2. Meniu **File** (rinkmena) spustelėkite **Print** (spausdinti).
3. Įsitikinkite, kad produktas yra pasirinktas spausdintuvas.
4. Spustelėkite mygtuką, kuris atidaro dialogo langą **Properties** (ypatybės). Priklausomai nuo taikomosios programos šis mygtukas gali vadintis **Properties** (ypatybės), **Options** (parinktys), **Printer Setup** (spausdintuvo sąranka), **Printer** (spausdintuvas) arba **Preferences** (pagrindinės parinktys).
5. Spustelėkite skirtuką **Features** (funkcijos).
6. Išsiskleidžiamajame sąraše **Print Quality** (spausdinimo kokybė) pasirinkite savo užduočiai tinkamą spausdinimo kokybės nuostatą.
7. Išsiskleidžiamajame sąraše **Paper Type** (popieriaus rūšis) pasirinkite tokios rūšies popierių, kokį įdėjote.
8. Spustelėkite mygtuką **Resolution** (skyra), jei norite sužinoti spausdinimo skyrą dpi.

Spausdinimo spartos ar kokybės keitimas

HP All-in-One automatiškai parenka spausdinimo kokybės ir spartos nuostatą - tai priklauso nuo pasirinktos popieriaus rūšies nuostatos. Galima keisti spausdinimo kokybės nuostatą, siekiant tinkinti spausdinimo proceso spartą ir kokybę.

Kaip pasirinkti spausdinimo spartą ir kokybę

1. Patikrinkite, ar į įvesties dėklą įdėjote popieriaus.
2. Meniu **File** (rinkmena) spustelėkite **Print** (spausdinti).
3. Įsitikinkite, kad produktas yra pasirinktas spausdintuvas.
4. Spustelėkite mygtuką, kuris atidaro dialogo langą **Properties** (ypatybės). Priklausomai nuo taikomosios programos šis mygtukas gali vadintis **Properties** (ypatybės), **Options** (parinktys), **Printer Setup** (spausdintuvo sąranka), **Printer** (spausdintuvas) arba **Preferences** (pagrindinės parinktys).
5. Spustelėkite skirtuką **Features** (funkcijos).
6. Išsiskleidžiančiame sąrašė **Print Quality** (spausdinimo kokybė) pasirinkite savo užduočiai tinkamą kokybės nuostatą.



Pastaba Kad sužinotumėte, kokia didžiausia dpi skyra spausdins produktas, spustelėkite **Resolution** (skyra).

7. Išsiskleidžiančiame sąrašė **Paper Type** (popieriaus rūšis) pasirinkite tokios rūšies popierių, kokį įdėjote.

Lapo padėties pakeitimas

Esant puslapio orientacijos nuostatai puslapyje dokumentus galima spausdinti vertikaliai arba horizontaliai.

Paprastai popieriaus orientacija nustatoma programoje, kuri buvo naudojama dokumentui ar projektui sukurti. Naudojant savo paties nustatytą dydžio popierių arba specialų HP popierių, taip pat - jei programoje nėra galimybės nustatyti popieriaus orientacijos, ją galima pakeisti **Properties** (ypatybės) dialogo lange prieš pat spausdinimo darbą.

Dokumento dydžio pakeitimas

1. Patikrinkite, ar į įvesties dėklą įdėjote popieriaus.
2. Meniu **File** (rinkmena) spustelėkite **Print** (spausdinti).
3. Įsitikinkite, kad produktas yra pasirinktas spausdintuvas.
4. Spustelėkite mygtuką, kuris atidaro dialogo langą **Properties** (ypatybės). Priklausomai nuo taikomosios programos šis mygtukas gali vadintis **Properties** (ypatybės), **Options** (parinktys), **Printer Setup** (spausdintuvo sąranka), **Printer** (spausdintuvas) arba **Preferences** (pagrindinės parinktys).
5. Spustelėkite skirtuką **Features** (funkcijos).
6. Srityje **Basic Options** (pagrindinės parinktys) atlikite vieną iš šių veiksmų:
 - Spustelėkite **Portrait** (vertikali) dokumentui spausdinti puslapyje vertikaliai.
 - Spustelėkite **Landscape** (horizontali) dokumentui spausdinti puslapyje horizontaliai.

Dokumento dydžio keitimas

Su HP All-in-One galima spausdinti dokumentą ant kitokio dydžio popieriaus nei originalas.

Kaip keisti dokumento dydžio dydį

1. Patikrinkite, ar į įvesties dėklą įdėjote popieriaus.
2. Meniu **File** (rinkmena) spustelėkite **Print** (spausdinti).
3. Įsitikinkite, kad produktas yra pasirinktas spausdintuvas.
4. Spustelėkite mygtuką, kuris atidaro dialogo langą **Properties** (ypatybės). Priklausomai nuo taikomosios programos šis mygtukas gali vadintis **Properties** (ypatybės), **Options** (parinktys), **Printer Setup** (spausdintuvo sąranka), **Printer** (spausdintuvas) arba **Preferences** (pagrindinės parinktys).
5. Spustelėkite skirtuką **Features** (funkcijos).
6. Srityje **Resizing options** (dydžio keitimo parinktys) spustelėkite **Scale to paper size** (nustatyti pagal popieriaus dydį) ir išsiskleidžiančiame sąrašė spustelėkite atitinkamą popieriaus dydį.

Grynio, skaisčio arba atspalvio keitimas

Galima pakeisti spaudinių spalvų intensyvumą ir šviesumo lygį, nustatant parinktis **Saturation** (prisotinimas), **Brightness** (skaistis) ir **Color Tone** (spalvinis tonas).

Kaip pakeisti grynį, skaisčių arba atspalvį

1. Patikrinkite, ar į įvesties dėklą įdėjote popieriaus.
2. Meniu **File** (rinkmena) spustelėkite **Print** (spausdinti).
3. Įsitikinkite, kad produktas yra pasirinktas spausdintuvas.
4. Spustelėkite mygtuką, kuris atidaro dialogo langą **Properties** (ypatybės). Priklausomai nuo taikomosios programos šis mygtukas gali vadintis **Properties** (ypatybės), **Options** (parinktys), **Printer Setup** (spausdintuvo sąranka), **Printer** (spausdintuvas) arba **Preferences** (pagrindinės parinktys).
5. Spustelėkite skirtuką **Color** (spalva).
6. Spustelėkite mygtuką **More Color Options** (daugiau spalvų pasirinkčių).
7. Šliaužikliais nustatykite **Saturation** (grynį), **Brightness** (skaistį) ar **Color Tone** (atspalvį).
 - Nuostata **Brightness** (skaistis) reguliuoja spausdinamo dokumento tamsumo ar šviesumo lygį.
 - **Saturation** (grynys) - tai santykinis išspausdintų spalvų grynumas.
 - **Color Tone** (spalvų tonas) keičia spausdinamų spalvų šiltumą ar šaltumą, vaizdui pridėdam atitinkamai daugiau oranžinių arba mėlynų tonų.

Spausdinimo darbo peržiūra

Prieš nusiųsdami spausdinimo užduotis į HP All-in-One, jas galite peržiūrėti. Taip išvengsite popieriaus ir rašalo eikvojimo projektams, kurie nespausdinami taip, kaip tikimasi.

peržiūrėti spausdinamą

1. Patikrinkite, ar į įvesties dėklą įdėjote popieriaus.
2. Meniu **File** (rinkmena) spustelėkite **Print** (spausdinti).
3. Įsitikinkite, kad produktas yra pasirinktas spausdintuvas.

4. Spustelėkite mygtuką, kuris atidaro dialogo langą **Properties** (ypatybės). Priklausomai nuo taikomosios programos šis mygtukas gali vadintis **Properties** (ypatybės), **Options** (parinktys), **Printer Setup** (spausdintuvo sąranka), **Printer** (spausdintuvas) arba **Preferences** (pagrindinės parinktys).
5. Kiekvienoje iš dialogo lango šaknelių parinkite darbui tinkamas spausdinimo nuostatas.
6. Spustelėkite skirtuką **Features** (funkcijos).
7. Pasirinkite žymimąjį langelį **Show Preview Before Printing** (rodyti peržiūrą prieš spausdinant).
8. Spustelėkite **OK** (gerai), tada spustelėkite **Print** (spausdinti) arba **OK** (gerai) dialogo lange **Print** (spausdinti).
Spausdinimo užduotis pasirodys peržiūros lange.
9. Lange **HP preview** (HP peržiūra) atlikite vieną iš šių veiksmų:
 - Spausdinimui pradėti spustelėkite **Start Printing** (pradėti spausdinimą).
 - Spausdinimui atšaukti spustelėkite **Cancel Printing** (atšaukti spausdinimą).

Numatyųjų spausdinimo nuostatų keitimas

Jei tam tikras nuostatas spausdindami naudojate dažnai, galbūt norėsite padaryti jas numatytosiomis, kad jos būtų iškart parinktos, kai tik programoje atversite dialogo langą **Print** (spausdinti).

Kaip pakeisti numatytasias spausdinimo nuostatas

1. HP sprendimų centrą spustelėkite **Settings** (nuostatos), nurodykite **Print Settings** (spausdinimo nuostatos), tada spustelėkite **Printer Settings** (spausdintuvo nuostatos).
2. Pakeiskite spausdinimo nuostatas ir spustelėkite **OK** (gerai).

Spausdinimo nuorodos

Jei dažnai spausdinate naudodami tas pačias nuostatas, galite naudotis spausdinimo nuorodomis. Spausdintuvo programinė įranga komplektuojama su keliomis specialios paskirties spausdinimo nuorodomis, jas galite rasti sąrašė „Printing Shortcuts“ (spausdinimo nuorodos).

 **Pastaba** Kai pasirenkate spausdinimo nuorodą, atitinkami spausdinimo parametrai automatiškai parodomi ekrane. Galite juos pakoreguoti arba palikti nepakeistus. Taip pat galite susikurti ir savo nuorodą. Daugiau informacijos ieškokite sk. „[Spausdinimo nuorodų kūrimas](#)“, puslapyje 38.

Spausdinimo nuorodų skirtuko panaudojimas atliekant šias užduotis:

- **General Everyday Printing** (Įprastinis spausdinimas): sparčiai spausdinti dokumentus.
- **Photo Printing-Plain Paper** (Nuotraukų spausdinimas ant paprasto popieriaus): spausdinti nuotraukas ant paprasto popieriaus.
- **Photo Printing-Borderless** (Nuotraukų spausdinimas be apvado): spausdinti iki pat 10 x 15 cm (4 x 6 colių) ir 216 x 279 mm (8.5 x 11 colių) dydžio fotopopieriaus „HP Advanced“ viršaus, apačios ir šoninių kraštų.

- **Photo Printing-With White Borders** (Nuotraukų spausdinimas su baltais apvadais): spausdinti nuotraukas su baltais apvadais aplink kraštus.
- **Fast/Economical printing** (Greitas / taupus spausdinimas): sparčiai spausdinti juodraštinus dokumentus.
- **Presentation printing** (Pateikčių spausdinimas): Spausdinkite aukštos kokybės dokumentus, pvz., laiškus ir skaidres.
- **Two-sided (Duplex) Printing** (Dvipusis spausdinimas): HP All-in-One spausdinti ant abiejų lapo pusių rankiniu būdu.

Šiame skyriuje pateikiamos tokios temos:

- [Spausdinimo nuorodų kūrimas](#)
- [Spausdinimo nuorodų naikinimas](#)

Susijusios temos

- [„Vaizdo be apvado spausdinimas,“ puslapyje 39](#)
- [„Nuotraukų spausdinimas ant paprasto popieriaus,“ puslapyje 40](#)
- [„Nuotraukų spausdinimas,“ puslapyje 41](#)
- [„Spausdinimas ant skaidrių,“ puslapyje 49](#)
- [„Spausdinimas ant abiejų lapo pusių,“ puslapyje 43](#)

Spausdinimo nuorodų kūrimas

Galite ne tik naudoti spausdinimo nuorodas, esančias sąrašė **Printing Shortcuts** (spausdinimo nuorodos), bet ir sukurti savo spausdinimo nuorodas.

Jei dažnai spausdinate ant skaidrių plėvelių, galite sukurti spausdinimo nuorodą. Pavyzdžiui, pasirinkite nuorodą **Presentation Printing** (pristatymų spausdinimas), pakeiskite popieriaus rūšį į **HP Premium Inkjet Transparency Film** ir išsaugokite pakeistą nuorodą nauju vardu; pvz., **Pristatymai skaidrėse**. Jei sukursite nuorodą, kiekvieną kartą, kai spausdinsite skaidres, jums nereikės keisti spausdinimo nuostatų, užteks paprasčiausiai pasirinkti nuorodą.

Kaip kurti spausdinimo nuorodas

1. Meniu **File** (rinkmena) spustelėkite **Print** (spausdinti).
2. Įsitikinkite, kad produktas yra pasirinktas spausdintuvas.
3. Spustelėkite mygtuką, kuris atidaro dialogo langą **Properties** (ypatybės). Priklausomai nuo taikomosios programos šis mygtukas gali vadintis **Properties** (ypatybės), **Options** (parinktys), **Printer Setup** (spausdintuvo sąranka), **Printer** (spausdintuvas) arba **Preferences** (pagrindinės parinktys).
4. Spustelėkite skirtuką **Printing Shortcuts** (spausdinimo nuorodos).
5. Sąrašė **Printing Shortcuts** (spausdinimo nuorodos) pasirinkite spausdinimo nuorodą.
Ekrane pasirodys pasirinktos spausdinimo nuorodos nuostatos.
6. Pakeiskite nuostatas, kurias norite naudoti naujoje spausdinimo nuorodoje.
7. Spustelėkite **Save as** (įrašyti kaip) ir įveskite naujos spausdinimo nuorodos pavadinimą, tada spustelėkite **Save** (įrašyti).
Spausdinimo nuoroda bus įtraukta į sąrašą.

Spausdinimo nuorodų naikinimas

Gali būti, kad norėsite panaikinti nebenaudojamas spausdinimo nuorodas.

Kaip naikinti spausdinimo nuorodas

1. Meniu **File** (rinkmena) spustelėkite **Print** (spausdinti).
2. Įsitikinkite, kad produktas yra pasirinktas spausdintuvas.
3. Spustelėkite mygtuką, kuris atidaro dialogo langą **Properties** (ypatybės). Priklausomai nuo taikomosios programos šis mygtukas gali vadintis **Properties** (ypatybės), **Options** (parinktys), **Printer Setup** (spausdintuvo sąranka), **Printer** (spausdintuvas) arba **Preferences** (pagrindinės parinktys).
4. Spustelėkite skirtuką **Printing Shortcuts** (spausdinimo nuorodos).
5. Sąrašė **Printing Shortcuts** (spausdinimo nuorodos) pasirinkite spausdinimo nuorodą, kurią norite šalinti.
6. Spustelėkite mygtuką **Delete** (šalinti). Spausdinimo nuoroda bus pašalinta iš sąrašo.

 **Pastaba** Pašalinti galite tik tas nuorodas, kurias sukūrėte patys. Originalių HP nuorodų šalinti negalėsite.

Specialūs spausdinimo darbai

Be įprastų spausdinimo darbų su HP All-in-One galima atlikti ir ypatingus spausdinimo darbus - spausdinti vaizdus be apvadų, karštojo perkėlimo lipdukus ir plakatus.

Šiame skyriuje pateikiamos tokios temos:

- [Vaizdo be apvado spausdinimas](#)
- [Nuotraukų spausdinimas ant paprasto popieriaus](#)
- [Nuotraukų spausdinimas](#)
- [Spausdinimas naudojant didžiausią dpi](#)
- [Spausdinimas ant abiejų lapo pusių](#)
- [Spausdinkite kelių puslapių dokumentą kaip brošiūrą](#)
- [Spausdinkite kelis puslapius viename lape](#)
- [Spausdinkite kelių puslapių dokumentą atvirkštine tvarka](#)
- [Karštojo perkėlimo lipduko vaizdo apsukimas](#)
- [Spausdinimas ant skaidrių](#)
- [Grupės adresų spausdinimas ant etikečių ar vokų](#)
- [Plakato spausdinimas](#)
- [Tinklalapio spausdinimas](#)

Vaizdo be apvado spausdinimas

Spausdindami be apvado, galėsite spausdinti iki 216 x 279 mm fotopopieriaus viršaus, apačios ir kraštų.

 **Patarimas** Geriausių rezultatų pasieksite spausdindami ant „HP Advanced“ fotopopieriaus.



Kaip spausdinti vaizdą be apvado

1. Išimkite iš įvesties dėklo visą ten esantį popierių.
2. Padėkite fotopopierių spausdinamąją pusę žemyn įvesties dėklo dešinėje.
3. Meniu **File** (rinkmena) spustelėkite **Print** (spausdinti).
4. Įsitikinkite, kad produktas yra pasirinktas spausdintuvas.
5. Spustelėkite mygtuką, kuris atidaro dialogo langą **Properties** (ypatybės). Priklausomai nuo taikomosios programos šis mygtukas gali vadintis **Properties** (ypatybės), **Options** (parinktys), **Printer Setup** (spausdintuvo sąranka), **Printer** (spausdintuvas) arba **Preferences** (pagrindinės parinktys).
6. Spustelėkite skirtuką **Features** (funkcijos).
7. Sąrašė **Size** (dydis) spustelėkite įvesties dėkle įdėto fotopopieriaus dydį. Jei nurodyto dydžio vaizdą be apvado išspausdinti galima, bus suaktyvintas žymimasis langelis **Borderless printing** (spausdinimas be apvado).
8. Išsiskleidžiančiame sąrašė **Paper Type** (popieriaus rūšis) spustelėkite **More** (daugiau), tada pasirinkite tinkamos rūšies popierių.



Pastaba Negalima spausdinti vaizdo be apvado, jei nustatytas popieriaus tipas **Plain paper** (Paprastas popierius) arba kitoks tipas nei fotopopierius.

9. Jei dar nepažymėtas, pažymėkite žymimąjį langelį **Borderless printing** (spausdinimas be apvado). Jei popieriaus be apvado dydis ir popierius rūšis nesuderinami, produkto programinė įranga parodys įspėjimą ir leis pasirinkti kitą popieriaus rūšį ar dydį.
10. Spustelėkite **OK** (gerai), tada spustelėkite **Print** (spausdinti) arba **OK** (gerai) dialogo lange **Print** (spausdinti).



Pastaba Įvesties dėkle nepalikite nepanaudoto fotopopieriaus. Popierius gali pradėti raižytis, todėl ant jo išspausdintų spaudinių kokybė gali būti prasta. Prieš spausdinant fotopopierių reikia ištiesinti.

Susijusios temos

„Fotopopieriaus įdėjimas,“ puslapyje 26

Nuotraukų spausdinimas ant paprasto popieriaus

„HP All-in-One“ leidžia spausdinti nuotraukas ant paprasto popieriaus.

Kaip spausdinti nuotraukas ant paprasto popieriaus

1. Iš įvesties dėklo išimkite visą jame esantį popierių ir įdėkite paprasto popieriaus spausdinamąją pusę žemyn.

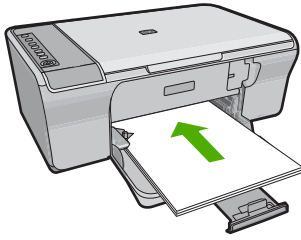

2. Meniu **File** (rinkmena) spustelėkite **Print** (spausdinti).
3. Įsitinkinkite, kad produktas yra pasirinktas spausdintuvas.
4. Spustelėkite mygtuką, kuris atidaro dialogo langą **Properties** (ypatybės). Priklausomai nuo taikomosios programos šis mygtukas gali vadintis **Properties** (ypatybės), **Options** (parinktys), **Printer Setup** (spausdintuvo sąranka), **Printer** (spausdintuvas) arba **Preferences** (pagrindinės parinktys).
5. Spustelėkite skirtuką **Features** (funkcijos).
6. Srities **Basic Options** (pagrindinės parinktys) atsidarančiame sąrašė **Paper Type** (popieriaus rūšis) pasirinkite atitinkamą paprasto popieriaus rūšį.
7. Srityje **Resizing Options** (dydžio keitimo parinktys), sąrašė **Size** (dydis) spustelėkite atitinkamą popieriaus dydį.
Jei popieriaus dydis ir popierius rūšis tarpusavyje nesuderinami, produkto programinė įranga parodys įspėjimą ir leis pasirinkti kitą popieriaus rūšį ar dydį.
8. Srities **Basic Options** (pagrindinės parinktys) atsidarančiame sąrašė **Print Quality** (spausdinimo kokybė) pasirinkite spausdinimo kokybę. Numatytoji spausdinimo kokybė yra **Normal** (normali).
9. Spustelėkite **OK** (gerai), kad grįžtumėte į dialogo langą **Properties** (ypatybės).
10. Jeigu norite spausdinti nespalvotą nuotrauką, spustelėkite skirtuką **Color** (spalva) ir pasirinkite žymimąjį langelį **Print in grayscale** (spausdinti pilkais pustoniais).
11. Spustelėkite **OK** (gerai), tada spustelėkite **Print** (spausdinti) arba **OK** (gerai) dialogo lange **Print** (spausdinti).

 **Pastaba** Įvesties dėkle nepalikite nepanaudoto paprasto popieriaus. Popierius ilgainiui gali imti raitytis, todėl spausdinimų kokybė gali būti prasta. Prieš spausdinant paprastas popierius turi būti lygus.

Nuotraukų spausdinimas

Jei norite išgauti geriausią spausdinimo kokybę, HP rekomenduoja naudoti konkrečiai užduočiai specialiai pritaikytas HP popieriaus rūšis kartu su originaliu HP rašalu. HP popierius ir HP rašalas specialiai sukurti naudoti kartu, kad būtų užtikrinama aukšta spausdinimo kokybė.

Nuotraukoms spausdinti HP rekomenduoja naudoti „HP Advanced“ fotopopierių.

Kaip spausdinti nuotraukas ant fotopopieriaus

1. Iš įvesties dėklo išimkite visą jame esantį popierių ir įdėkite fotopopieriaus spausdinamąją pusę žemyn.

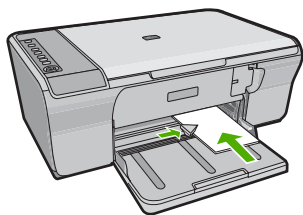

2. Meniu **File** (rinkmena) spustelėkite **Print** (spausdinti).
3. Įsitinkite, kad produktas yra pasirinktas spausdintuvas.
4. Spustelėkite mygtuką, kuris atidaro dialogo langą **Properties** (ypatybės). Priklausomai nuo taikomosios programos šis mygtukas gali vadintis **Properties** (ypatybės), **Options** (parinktys), **Printer Setup** (spausdintuvo sąranka), **Printer** (spausdintuvas) arba **Preferences** (pagrindinės parinktys).
5. Spustelėkite skirtuką **Features** (funkcijos).
6. Srityje **Basic Options** (pagrindinės parinktys), išsiskleidžiančiame sąrašė **Paper Type** (popieriaus rūšis) pasirinkite tinkamą fotopopieriaus rūšį.
7. Srityje **Resizing Options** (dydžio keitimo parinktys), sąrašė **Size** (dydis) spustelėkite atitinkamą popieriaus dydį.
Jei popieriaus dydis ir rūšis nesuderinami, produkto programinė įranga parodys įspėjimą ir leis pasirinkti kitą popieriaus rūšį ar dydį.
8. Srities **Basic Options** (pagrindinės parinktys) išsiskleidžiančiame sąrašė **Print Quality** (spausdinimo kokybė) pasirinkite aukštą spausdinimo kokybę, pvz., **Best** (geriausia).

 **Pastaba** Jei norite aukščiausios dpi skyros, skirtuke **Advanced** (daugiau) esančiame atsidarančiame sąrašė **Maximum dpi** (didžiausia dpi) pažymėkite **Enabled** (įgalinta). Plačiau apie tai skaitykite „[Spausdinimas naudojant didžiausią dpi](#)“, puslapyje 42.

9. Spustelėkite **OK** (gerai), kad grįžtumėte į dialogo langą **Properties** (ypatybės).
10. (Pasirinktina) Jeigu norite spausdinti nespalvotą nuotrauką, spustelėkite skirtuką **Color** (spalva) ir pažymėkite žymės langelį **Print in grayscale** (spausdinti pilkais pustoniais). Išsiskleidžiančiame sąrašė pasirinkite vieną iš šių pasirinkčių:
 - **High quality** (gera kokybė): naudoja visas turimas spalvas nuotraukoms pilkais pustoniais spausdinti. Taip sukuriama natūralūs pilkos spalvos pustoniai.
 - **Black Ink Only** (tik juodu rašalu): naudoja juodą rašalą nuotraukoms pilkais pustoniais spausdinti. Pilka spalva sukuriamas skirtingais juodų taškų raštais, todėl gautas vaizdas gali būti grūdėtas.
11. Spustelėkite **OK** (gerai), tada spustelėkite **Print** (spausdinti) arba **OK** (gerai) dialogo lange **Print** (spausdinti).

 **Pastaba** Įvesties dėkle nepalikite nepanaudoto fotopopieriaus. Popierius gali pradėti raitytis, todėl ant jo išspausdintų spaudinių kokybė gali būti prasta. Prieš spausdinant fotopopierių reikia ištiesinti.

Spausdinimas naudojant didžiausią dpi

Didžiausio dpi režimu spausdinkite aukštos kokybės, ryškius vaizdus.

Kad didžiausio dpi režimas būtų tikrai naudingas, juo spausdinkite aukštos kokybės vaizdus, pvz., skaitmenines nuotraukas. Pasirinkus didžiausio dpi nuostatą spausdintuvo programinė įranga parodo optimizuotą skyrą, kuria ir spausdins HP All-in-One. Spausdinimas didžiausio dpi režimu palaikomas tik šioms popieriaus rūšims:

- „HP Premium Plus Photo Paper“
- „HP Premium Photo Paper“
- „HP Advanced Photo Paper“
- „Hagaki“ atvirukai

Didžiausio dpi režimu spausdinama ilgiau, negu taikant kitas nuostatas; be to, tam reikia daugiau vietos diske.

Kaip spausdinti didžiausio dpi režimu

1. Patikrinkite, ar į įvesties dėklą įdėjote popieriaus.
2. Meniu **File** (rinkmena) spustelėkite **Print** (spausdinti).
3. Įsitikinkite, kad produktas yra pasirinktas spausdintuvas.
4. Spustelėkite mygtuką, kuris atidaro dialogo langą **Properties** (ypatybės). Priklausomai nuo taikomosios programos šis mygtukas gali vadintis **Properties** (ypatybės), **Options** (parinktys), **Printer Setup** (spausdintuvo sąranka), **Printer** (spausdintuvas) arba **Preferences** (pagrindinės parinktys).
5. Spustelėkite skirtuką **Advanced** (daugiau).
6. Srities **Printer Features** (spausdintuvo savybės) išplečiamajame sąrašė **Maximum dpi** (didžiausias dpi) pasirinkite **Enabled** (igalinta).
7. Spustelėkite skirtuką **Features** (funkcijos).
8. Išsiskleidžiančiame sąrašė **Paper Type** (popieriaus rūšis) spustelėkite **More** (daugiau), tada pasirinkite tinkamos rūšies popierių.
9. Išsiskleidžiančiame meniu **Print Quality** (spausdinimo kokybė) spustelėkite **Maximum dpi** (didžiausias taškų colyje skaičius).



Pastaba Kad sužinotumėte, kokia didžiausia skyra spausdins produktas, spustelėkite **Resolution** (skyra).

10. Pasirinkite bet kokias kitas norimas spausdinimo nuostatas ir spustelėkite **OK** (gerai).

Susijusios temos

„Darbas su spausdinimo kasetėmis,“ puslapyje 63

Spausdinimas ant abiejų lapo pusių

Spausdinimo ant abiejų lapo pusių užduotį HP All-in-One gali atlikti atitinkamai rankiniu būdu tiekiant popierių. Jei ketinate spausdinti ant abiejų lapo pusių, pasirūpinkite, kad būtų naudojamas storas popierius, kad kitoje pusėje atspausintas vaizdas nepersišviestų.

Kaip spausdinti ant abiejų lapo pusių

1. Įdėkite popieriaus į įvesties dėklą.
2. Meniu **File** (rinkmena) spustelėkite **Print** (spausdinti).
3. Įsitikinkite, kad produktas yra pasirinktas spausdintuvas.

4. Spustelėkite mygtuką, kuris atidaro dialogo langą **Properties** (ypatybės). Priklausomai nuo taikomosios programos šis mygtukas gali vadintis **Properties** (ypatybės), **Options** (parinktys), **Printer Setup** (spausdintuvo sąranka), **Printer** (spausdintuvas) arba **Preferences** (pagrindinės parinktys).
5. Spustelėkite skirtuką **Features** (funkcijos).
6. Srityje **Paper saving options** (popieriaus taupymo parinktys), išsiskleidžiančiame sąrašė **Two-sided printing** (dvipusis spausdinimas) pasirinkite **Manual** (rankinis).
7. Jei išspausdintus lapus norėsite įrišti, atlikite tokius veiksmus:
 - Kad įrištumėte iš viršaus, kaip bloknotę arba kalendorių, pasirinkite žymimąjį langelį **Flip Pages Up** (apversti puslapius aukštyn).
Taip nelyginiai ir lyginiai dokumento puslapiai bus spausdinami priešingai vienas kitam iš viršaus žemyn. Taip bus užtikrinta, kad verčiant įrišto dokumento puslapius puslapio viršus visada bus lapo viršuje.

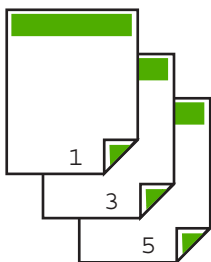

- Kad įrištumėte iš šono kaip knygą arba žurnalą, spustelėkite ir atžymėkite žymės langelį **Flip Pages Up** (apversti puslapius aukštyn).
Taip nelyginiai ir lyginiai dokumento puslapiai bus spausdinami priešingai vienas kitam iš kairės į dešinę. Taip bus užtikrinta, kad verčiant įrišto dokumento puslapius puslapio viršus visada bus lapo viršuje.



8. Spustelėkite **OK** (gerai), tada spustelėkite **Print** (spausdinti) arba **OK** (gerai) dialogo lange **Print** (spausdinti).
Produktas pradeda spausdinti. Prieš imdami išvesties dėkle esančius išspausdintus puslapius palaukite, kol bus baigti spausdinti visi nelyginiai puslapiai.
Atėjus laikui apdoroti antrąją spausdinimo užduoties dalį, ekrane dialogo lange bus parodytos instrukcijos.
9. Kai veiksmai bus atlikti, spustelėkite **Continue** (tęsti).

Spausdinkite kelių puslapių dokumentą kaip brošiūrą

Su HP All-in-One galima spausdinti savo dokumentą kaip nedidelę brošiūrą, kurią vėliau galima sulankstyti ir susegti.

Siekdami geriausių rezultatų, padarykite, kad dokumentas tilptų keturių puslapių kartotinyje, pvz., 8, 12 ar 16 puslapiuose vaiko mokyklinės pjesės ar vestuvių programai parengti.

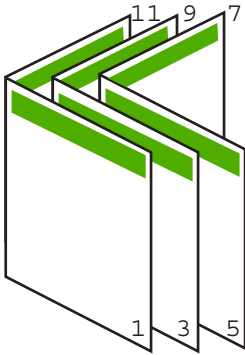

Kaip spausdinti kelių puslapių dokumentą kaip brošiūrą

1. Įdėkite popieriaus į įvesties dėklą.
Popierius turi būti pakankamai storas, kad kitoje pusėje nepersimatytyt vaizdas.
2. Meniu **File** (rinkmena) spustelėkite **Print** (spausdinti).
3. Įsitikinkite, kad produktas yra pasirinktas spausdintuvas.
4. Spustelėkite mygtuką, kuris atidaro dialogo langą **Properties** (ypatybės).
Priklausomai nuo taikomosios programos šis mygtukas gali vadintis **Properties** (ypatybės), **Options** (parinktys), **Printer Setup** (spausdintuvo sąranka), **Printer** (spausdintuvas) arba **Preferences** (pagrindinės parinktys).
5. Spustelėkite skirtuką **Features** (funkcijos).
6. Srityje **Paper saving options** (popieriaus taupymo parinktys), išsiskleidžiančiame sąrašė **Two-sided printing** (dvipusis spausdinimas) pasirinkite **Manual** (rankinis).
7. Sąrašė **Booklet layout is** (brošiūros išdėstymas yra) pasirinkite savo kalbai tinkamą įrišimo kraštą.
 - Jeigu jūsų kalba skaitoma iš kairės į dešinę, spustelėkite **Left edge binding** (kairiojo krašto įrišimas).
 - Jeigu jūsų kalba skaitoma iš dešinės į kairę, spustelėkite **Right edge binding** (dešiniojo krašto įrišimas).

Langelis **Pages per sheet** (puslapių skaičius lape) automatiškai nustatytas spausdinti du puslapius lape.
8. Spustelėkite **OK** (gerai), tada spustelėkite **Print** (spausdinti) arba **OK** (gerai) dialogo lange **Print** (spausdinti).
Produktas pradeda spausdinti.
Atėjus laikui apdoroti antrąją spausdinimo užduoties dalį, ekrane dialogo lange parodomos instrukcijos. **Jokiu būdu** dialogo lange nespauskite **Continue** (tęsti), kol įdėsite popierių taip, kaip nurodyta toliau.
9. Prieš išimdami iš išvesties dėklo išspausdintus puslapius, palaukite kelias sekundes, kol produktas baigs spausdinti.
Jeigu išimsite puslapius, kai dokumentas dar tebespausdinamas, galite suardyti jų išdėstymo tvarką.
10. Vykdykite instrukcijas, rodomas ekrane, kaip įdėti popierių, kad būtų galima spausdinti ant kitos jo pusės, ir spustelėkite **Continue** (tęsti).
11. Kai bus baigtas spausdinti visas dokumentas, sulenkite visą lapų šūsnį per pusę, kad pirmasis puslapis būtų viršuje, tada susekite dokumentą per sulenkimą.

💡 **Patarimas** Geriausiems rezultatams gauti brošiūras įriškite įrišimo įrenginiais, skirtais įrišti storas brošiūras ilgomis nugarėlėmis.

Iliustracija 7-1 Kairiojo krašto įrišimas iš kairės į dešinę skaitomoms kalboms

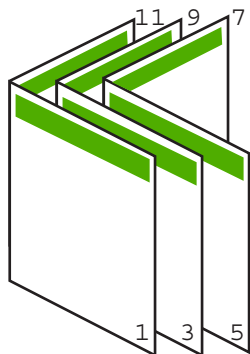

Iliustracija 7-2 Dešiniojo krašto įrišimas iš dešinės į kairę skaitomoms kalboms

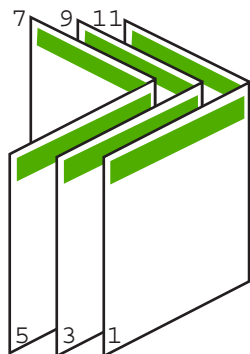

Spausdinkite kelis puslapius viename lape

Viename popieriaus lape galite išspausdinti iki 16 puslapių.



Kaip spausdinti kelis puslapius viename lape

1. Patikrinkite, ar į įvesties dėklą įdėjote popieriaus.
2. Meniu **File** (rinkmena) spustelėkite **Print** (spausdinti).
3. Įsitikinkite, kad produktas yra pasirinktas spausdintuvas.
4. Spustelėkite mygtuką, kuris atidaro dialogo langą **Properties** (ypatybės). Priklausomai nuo taikomosios programos šis mygtukas gali vadintis **Properties** (ypatybės), **Options** (parinktys), **Printer Setup** (spausdintuvo sąranka), **Printer** (spausdintuvas) arba **Preferences** (pagrindinės parinktys).
5. Spustelėkite skirtuką **Features** (funkcijos).
6. Sąrašė **Pages Per Sheet** (puslapių skaičius lape) spustelėkite **2**, **4**, **6**, **9** arba **16**.
7. Jei norite, kad kiekvienas puslapyje spausdinamas vaizdas būtų įrėmintas, pažymėkite langelį **Print page borders** (spausdinti lapų rėmelius).
8. Sąrašė **Page order** (puslapių tvarka) spustelėkite atitinkamas puslapių tvarkos pasirinktis.
Kokia tvarka bus numeruojami puslapiai pasirinkus atitinkamą parinktį, rodo numeruojami bandomieji paveikslėliai.
9. Spustelėkite **OK** (gerai), tada spustelėkite **Print** (spausdinti) arba **OK** (gerai) dialogo lange **Print** (spausdinti).

Spausdinkite kelių puslapių dokumentą atvirkštine tvarka

Dėl popieriaus padavimo per HP All-in-One maršruto pirmasis išspausdintas puslapis atsiduria pluošto apačioje spausdinamąja puse į viršų. Paprastai tai reiškia, kad išspausdintus puslapius reikia sudėlioti eilės tvarka.

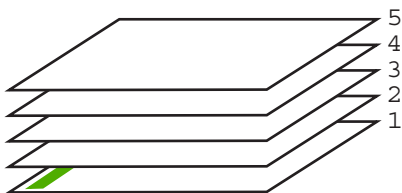

Geriau puslapius spausdinti atvirkštine tvarka, kad jie sukristų tvarkingai.

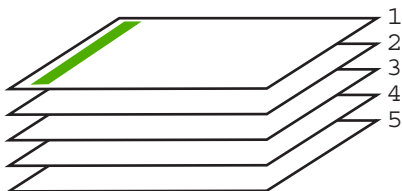

 **Patarimas** Nustatykite šią parinktį kaip numatytąją nuostatą, kad nereikėtų to daryti kiekvieną kartą siunčiant kelių puslapių dokumentą.

Kaip spausdinti kelių lapų dokumentą atvirkštine tvarka

1. Patikrinkite, ar į įvesties dėklą įdėjote popieriaus.
2. Meniu **File** (rinkmena) spustelėkite **Print** (spausdinti).
3. Įsitikinkite, kad produktas yra pasirinktas spausdintuvas.
4. Spustelėkite mygtuką, kuris atidaro dialogo langą **Properties** (ypatybės). Priklausomai nuo taikomosios programos šis mygtukas gali vadintis **Properties** (ypatybės), **Options** (parinktys), **Printer Setup** (spausdintuvo sąranka), **Printer** (spausdintuvas) arba **Preferences** (pagrindinės parinktys).
5. Spustelėkite skirtuką **Advanced** (daugiau).
6. Srityje **Layout Options** (išdėstymo pasirinktys) pasirinktyje **Page Order** (puslapių tvarka) pažymėkite komandą **Front to Back** (pirmus į pabaigą).

 **Pastaba** Jeigu nustatysite, kad dokumentas būtų spausdinamas ant abiejų lapo pusių, neveiks pasirinktis **Front to Back** (nuo gerosios į atvirkščiąją pusę). Dokumentas automatiškai bus spausdinamas tinkama tvarka.

7. Spustelėkite **OK** (gerai), tada spustelėkite **Print** (spausdinti) arba **OK** (gerai) dialogo lange **Print** (spausdinti).

 **Pastaba** Kai spausdinate kelias dokumento kopijas, pirmiau baikite spausdinti vieną dokumento egzempliorių ir tik tada pradėkite kitą.

Karštojo perkėlimo lipduko vaizdo apšukimas

Ši funkcija apverčia atvaizdą, kad galėtumėte naudoti jį karštajam perkėlimui. Ji taip pat naudinga ir skaidrėms spausdinti, kai kitoje skaidrės pusėje norite užrašyti pastabas nesubraižydami originalo.

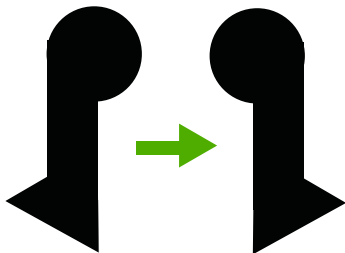

Kaip apsukti karštojo perkėlimo lipduko vaizdą

1. Meniu **File** (rinkmena) spustelėkite **Print** (spausdinti).
2. Įsitikinkite, kad produktas yra pasirinktas spausdintuvas.
3. Spustelėkite mygtuką, kuris atidaro dialogo langą **Properties** (ypatybės). Priklausomai nuo taikomosios programos šis mygtukas gali vadintis **Properties** (ypatybės), **Options** (parinktys), **Printer Setup** (spausdintuvo sąranka), **Printer** (spausdintuvas) arba **Preferences** (pagrindinės parinktys).
4. Spustelėkite skirtuką **Features** (funkcijos).
5. Atsidarančiame sąrašė **Paper Type** (popieriaus rūšis) spustelėkite **More** (daugiau), tada sąrašė pažymėkite **HP Iron-on Transfer** (HP karšto perkėlimo popierius).
6. Jei pasirinktas dydis jums netinka, spustelėkite tinkamą dydį sąrašė **Size** (dydis).
7. Spustelėkite šaknelę **Advanced** (daugiau).
8. Srities **Printer Features** (spausdintuvo funkcijos) atsidarančiame sąrašė **Mirror Image** (veidrodinis vaizdo atspindys) pasirinkite komandą **On** (įjungti).
9. Spustelėkite **OK** (gerai), tada spustelėkite **Print** (spausdinti) arba **OK** (gerai) dialogo langė **Print** (spausdinti).

 **Pastaba** Kad išvengtumėte strigčių, karštojo perkėlimo lapus į tiekimo dėklą dėkite rankiniu būdu, po vieną.

Spausdinimas ant skaidrių

Siekiant geriausių rezultatų, su HP All-in-One HP rekomenduoja naudoti HP gamybos skaidres.

Kaip spausdinti ant skaidrių

1. Įdėkite skaidrę į įvesties dėklą.
2. Meniu **File** (rinkmena) spustelėkite **Print** (spausdinti).
3. Įsitikinkite, kad produktas yra pasirinktas spausdintuvas.
4. Spustelėkite mygtuką, kuris atidaro dialogo langą **Properties** (ypatybės). Priklausomai nuo taikomosios programos šis mygtukas gali vadintis **Properties** (ypatybės), **Options** (parinktys), **Printer Setup** (spausdintuvo sąranka), **Printer** (spausdintuvas) arba **Preferences** (pagrindinės parinktys).
5. Spustelėkite skirtuką **Features** (funkcijos).

6. Srities **Basic Options** (pagrindinės pasirinktys) atsidarančiame sąrašė **Paper Type** (popieriaus rūšis) pasirinkite **More** (daugiau). Tada pasirinkite atitinkamą popieriaus rūšį.

 **Patarimas** Jei kitoje skaidrių pusėje norite užsirašyti pastabas ir vėliau jas ištrinti nesubraižydami skaidrių paviršiaus, spustelėkite skirtuką **Advanced** (daugiau) ir pasirinkite žymimąjį langelį **Mirror Image** (veidrodinis vaizdas).

7. Srities **Resizing Options** (dydžio keitimo parinktys) atsidarančiame sąrašė **Size** (dydis) pasirinkite **More** (daugiau). Tada pasirinkite atitinkamą dydį.
8. Spustelėkite **OK** (gerai), tada spustelėkite **Print** (spausdinti) arba **OK** (gerai) dialogo lange **Print** (spausdinti).

 **Pastaba** Produktas palauks, kol skaidrės išdžiūs, ir tik tada jas išstums. Ant plėvelės rašalas džiūsta lėčiau negu ant paprasto popieriaus. Palaukite pakankamai ilgai, kol rašalas išdžiūs, ir tik tada imkite skaidres į rankas.

Grupės adresų spausdinimas ant etikečių ar vokų

Su HP All-in-One galite spausdinti ant vieno voko, kelių vokų ar etikečių lapų, skirtų rašaliniams spausdintuvams.

Kaip spausdinti grupę adresų ant etikečių ar vokų

1. Pirmiausia ant paprasto popieriaus išspausdinkite bandomąjį puslapį.
2. Bandomąjį puslapį uždėkite ant etikečių lapo arba voko ir atidžiai apžiūrėkite prieš šviesą. Patikrinkite kiekvieno teksto bloko tarpus. Jei reikia, tarpus pakoreguokite.
3. Į įvesties dėklą įdėkite etikečių arba vokų.

 **Įspėjimas** Nenaudokite vokų su užlankstomis ir langeliais. Jie gali prilipti prie volelių ir sukelti popieriaus strigtis.

4. Jei spausdinsite ant vokų, atlikite šiuos veiksmus:
 - a. Atverkite spausdinimo nuostatas ir spustelėkite skirtuką **Features** (funkcijos).
 - b. Sirtyje **Resizing Options** (dydžio keitimo parinktys) sąrašė **Size** (dydis) spustelėkite atitinkamą voko dydį.
5. Spustelėkite **OK** (gerai), tada spustelėkite **Print** (spausdinti) arba **OK** (gerai) dialogo lange **Print** (spausdinti).

Susijusios temos

[„Vokų įdėjimas,“ puslapyje 28](#)

Plakato spausdinimas

Išspausdinę suskaidytą dokumentą ant kelių lapų, galite sukurti plakatą. HP All-in-One tame pačiame puslapyje išspausdina punktyrines linijas, rodančias, kurioje vietoje reikia nukirpti lapus prieš juos suklijuojant.

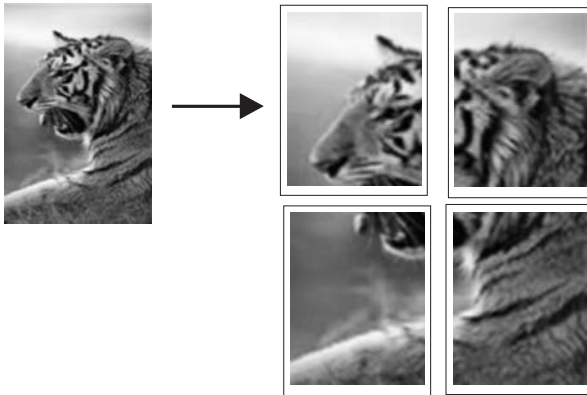

Kaip spausdinti plakatą

1. Patikrinkite, ar į įvesties dėklą įdėjote popieriaus.
2. Meniu **File** (rinkmena) spustelėkite **Print** (spausdinti).
3. Įsitikinkite, kad produktas yra pasirinktas spausdintuvas.
4. Spustelėkite mygtuką, kuris atidaro dialogo langą **Properties** (ypatybės). Priklausomai nuo taikomosios programos šis mygtukas gali vadintis **Properties** (ypatybės), **Options** (parinktys), **Printer Setup** (spausdintuvo sąranka), **Printer** (spausdintuvas) arba **Preferences** (pagrindinės parinktys).
5. Spustelėkite skirtuką **Advanced** (daugiau).
6. Išskleiskite **Document Options** (dokumento pasirinktys), tada išskleiskite **Printer Features** (spausdintuvo funkcijos).
7. Išplečiamajame sąrašė **Poster Printing** (plakato spausdinimas) spustelėkite **2x2 (4 sheets)** (2 x 2 (4 lapai)), **3x3 (9 sheets)** (3 x 3 (9 lapai)), **4x4 (16 sheets)** (4 x 4 (16 lapų)) arba **5x5 (25 sheets)** (5 x 5 (25 lapai)).
 Tai nurodo produktui padidinti dokumentą, kad jis užimtų 4, 9, 16 arba 25 lapus. Jei originalą sudaro keli puslapiai, kiekvienas iš jų bus spausdinamas ant 4, 9, 16 arba 25 lapų. Pavyzdžiui, jeigu turite vieno puslapio originalą ir pasirinksite 3 x 3, gausite 9 puslapius; jeigu 3 x 3 pasirinksite dviejų puslapių originalui, bus išspausdinta 18 puslapių.
8. Spustelėkite **OK** (gerai), tada spustelėkite **Print** (spausdinti) arba **OK** (gerai) dialogo lange **Print** (spausdinti).
9. Baigę spausdinti plakatą apkarpykite lapų kraštus ir lipnia juoste suklijuokite lapus.

Tinklalapio spausdinimas

Naudodamiesi HP All-in-One galite spausdinti tinklalapius tiesiai iš interneto naršyklės. Jei internete naršote „Internet Explorer 6.0“ arba vėlesnės versijos naršykle, galite naudoti **HP Smart Web Printing** (HP intelektualųjį tinklalapių spausdinimą), kuris užtikrina nesudėtingą, nuspėjamą tinklalapių spausdinimą ir suteikia galimybę valdyti spausdinti skirtą turinį ir jo spausdinimo ypatumus. **HP Smart Web Printing** (HP intelektualųjį tinklalapių spausdinimą) galite pasiekti „Internet Explorer“ įrankių juostoje. Daugiau informacijos apie **HP Smart Web Printing** (HP intelektualųjį tinklalapių spausdinimą) rasite kartu pateikiamame žinyno faile.

Kaip spausdinti tinklalapį

1. Patikrinkite, ar į įvesties dėklą įdėjote popieriaus.
2. Naršyklės meniu **File** (failas) spustelėkite komandą **Print** (spausdinti).

 **Patarimas** Kad pasiektumėte geriausių rezultatų, meniu **File** (failas) pažymėkite **HP Smart Web Printing** (HP Smart Web spausdinimas). Pažymėjus atsiras žymės ženklas.

Atsivers dialogo langas **Print** (spausdinti).

3. Įsitikinkite, kad produktas yra pasirinktas spausdintuvas.
4. Jei jūsų naršyklė turi šią funkciją, pasirinkite, kuriuos tinklalapio elementus norite įtraukti į spaudinį.

Pavyzdžiui, naršyklėje „Internet Explorer“ spustelėkite skirtuką **Options** (parinktys) ir pasirinkite tokias parinktis: **As laid out on screen** (kaip išdėstyta ekrane), **Only the selected frame** (tik parinktą rėmelį) ir **Print all linked documents** (spausdinti visus susijusius dokumentus).

5. Kad atspausdintumėte tinklapį, spustelėkite **Print** (spausdinti) arba **OK** (gerai).

 **Patarimas** Kad tinklalapiai būtų spausdinami tinkamai, gali tekti nustatyti popieriaus orientaciją į **Landscape** (gulsčias).

Kaip sustabdyti spausdinimą

Nors spausdinimą galima stabdyti ir iš HP All-in-One, ir iš kompiuterio, HP rekomenduoja stabdyti iš HP All-in-One.

Spausdinimo iš HP All-in-One sustabdymas

- ▲ Valdymo skydelyje paspauskite **Cancel** (Atšaukti). Jei spausdinimo užduotis nesustabdoma, dar kartą paspauskite **Cancel** (Atšaukti). Spausdinimo atšaukimas gali kiek užtrukti.

Kaip sustabdyti spausdinimo užduotį iš kompiuterio („Windows Vista“ vartotojams)

1. „Windows“ užduočių juostoje spustelėkite **Start** (pradėti), tada - **Control Panel** (valdymo skydelis).
2. Spustelėkite **Printers** (spausdintuvai).
3. Dukart spustelėkite produkto piktogramą.

 **Patarimas** Taip pat galite dukart spustelėti spausdintuvo piktogramą „Windows“ užduočių juostoje.

4. Pasirinkite spausdinimo užduotį, kurią norite atšaukti.
5. Meniu **Document** (dokumentas) spustelėkite **Cancel Printing** (atšaukti spausdinimą), **Cancel** (atšaukti) arba tiesiog spustelėkite klaviatūros mygtuką **Delete** (šalinti).

Gali kiek užtrukti, kol spausdinimo užduotis bus atšaukta.

Kaip sustabdyti spausdinimo užduotį iš kompiuterio („Windows XP“ vartotojams)

1. „Windows“ užduočių juostoje spustelėkite **Start** (pradėti), tada - **Control Panel** (valdymo skydelis).
2. Atverkite valdymo skydelio funkciją **Printers and Faxes** (spausdintuvai ir faksai).
3. Dukart spustelėkite produkto piktogramą.

 **Patarimas** Taip pat galite dukart spustelėti spausdintuvo piktogramą „Windows“ užduočių juostoje.

4. Pasirinkite spausdinimo užduotį, kurią norite atšaukti.
5. Meniu **Document** (dokumentas) spustelėkite **Cancel Printing** (atšaukti spausdinimą), **Cancel** (atšaukti) arba tiesiog spustelėkite klaviatūros mygtuką **Delete** (šalinti).
Gali kiek užtrukti, kol spausdinimo užduotis bus atšaukta.

Kaip sustabdyti spausdinimo užduotį iš kompiuterio („Windows 2000“ vartotojams)

1. „Windows“ sistemos užduočių juostoje spustelėkite **Start** (pradėti), žymiklį nustatykite ant **Settings** (nuostatos) ir tada spustelėkite **Printers** (spausdintuvai).
2. Dukart spustelėkite produkto piktogramą.

 **Patarimas** Taip pat galite dukart spustelėti spausdintuvo piktogramą „Windows“ užduočių juostoje.

3. Pasirinkite spausdinimo užduotį, kurią norite atšaukti.
4. Meniu **Document** (dokumentas) spustelėkite **Cancel** (atšaukti) arba spustelėkite klaviatūros mygtuką **Delete** (naikinti).
Gali kiek užtrukti, kol spausdinimo užduotis bus atšaukta.

Susijusios temos

[„Valdymo skydelio mygtukai,“ puslapyje 10](#)

Sustabdytos spausdinimo užduoties tęsimas

Jei spausdinimo metu įvyksta klaida, kai pašalinsite klaidos priežastis, jums gali tekti atnaujinti sustabdytos užduoties vykdymą iš HP All-in-One arba iš kompiuterio.

Kaip tęsti spausdinimo darbą iš valdymo skydelio

- ▲ Valdymo skyde spustelėkite **Resume** (Tęsti).

Kaip tęsti spausdinimo darbą iš kompiuterio („Windows Vista“ vartotojams)

1. „Windows“ užduočių juostoje spustelėkite **Start** (pradėti), tada - **Control Panel** (valdymo skydelis).
2. Spustelėkite **Printers** (spausdintuvai).

3. Dukart spustelėkite produkto piktogramą.

 **Patarimas** Taip pat galite dukart spustelėti spausdintuvo piktogramą „Windows“ užduočių juostoje.

4. Pasirinkite spausdinimo užduotį, kurią norite atšaukti.
5. Meniu **Document** (dokumentas) spustelėkite **Resume Printing** (tęsti spausdinimą) arba **Resume Printing** (tęsti).
Spausdinimo atnaujinimas gali kiek užtrukti.

Kaip tęsti spausdinimo darbą iš kompiuterio („Windows XP“ vartotojams)

1. „Windows“ užduočių juostoje spustelėkite **Start** (pradėti), tada - **Control Panel** (valdymo skydelis).
2. Atverkite valdymo skydelio funkciją **Printers and Faxes** (spausdintuvai ir faksai).
3. Dukart spustelėkite produkto piktogramą.

 **Patarimas** Taip pat galite dukart spustelėti spausdintuvo piktogramą „Windows“ užduočių juostoje.

4. Pasirinkite spausdinimo užduotį, kurią norite atšaukti.
5. Meniu **Document** (dokumentas) spustelėkite **Resume Printing** (tęsti spausdinimą) arba **Resume Printing** (tęsti).
Spausdinimo atnaujinimas gali kiek užtrukti.

Kaip tęsti spausdinimo darbą iš kompiuterio („Windows 2000“ vartotojams)

1. „Windows“ sistemos užduočių juostoje spustelėkite **Start** (pradėti), žymiklį nustatykite ant **Settings** (nuostatos) ir tada spustelėkite **Printers** (spausdintuvai).
2. Dukart spustelėkite produkto piktogramą.

 **Patarimas** Taip pat galite dukart spustelėti spausdintuvo piktogramą „Windows“ užduočių juostoje.

3. Pasirinkite spausdinimo užduotį, kurią norite atšaukti.
4. Meniu **Document** (dokumentas) spustelėkite **Resume** (tęsti).
Spausdinimo atnaujinimas gali kiek užtrukti.

Susijusios temos

[„Valdymo skydelio mygtukai,“ puslapyje 10](#)

8 Kopijavimo ypatybių naudojimas

„HP All-in-One“ leidžia daryti aukštos kokybės spalvotas ir nespalvotas kopijas ant įvairių rūšių popieriaus.

Kad galėtumėte kopijuoti, HP All-in-One turi būti prijungtas prie kompiuterio ir abu įrenginiai turi būti ijungti. Kad būtų galima nuskaityti vaizdą, kompiuteryje turi būti iš anksto įdiegta ir vykdoma HP Photosmart programinė įranga.

 **Pastaba** Kai kurios funkcijos gali būti nepasiekiamos jei naudosite įrenginį, vykdančią operacinę sistemą „Windows 2000“, „Windows XP Starter Edition“ arba „Windows XP x64“. Daugiau informacijos ieškokite sk. „[Ispėjimas sistemų „Windows 2000“, „Windows XP x64 Edition“ ir „Windows XP Starter Edition“ vartotojams,](#)“ puslapyje 212.

Kaip kopijuoti, nuskaityti dokumentą arba vaizdą ir po to jį išspausdinti.

Šiame skyriuje pateikiamos tokios temos:

- [Kopijavimas](#)
- [Kopijavimo sustabdymas](#)

Kopijavimas

Kad galėtumėte kopijuoti turite sujungti HP All-in-One su kompiuteriu ir juos abu ijungti. Prieš pradėdami kopijuoti, kompiuteryje turi būti įdiegta ir paleista veikti HP Photosmart programinė įranga. Kad patikrintumėte, ar HP Photosmart programinė įranga veikia kompiuteryje su sistema „Windows“, ieškokite dešiniajame apatiniame ekrano kampe, sistemos dėkle šalia laikrodžio esančios piktogramos **HP Digital Imaging Monitor** (HP skaitmeninio vaizdavimo monitoriaus).



 **Pastaba** Jei išjungsite **HP skaitmeninio vaizdavimo monitoriaus** piktogramą sistemos „Windows“ sistemos dėkle, gali pradėti blogiau veikti HP All-in-One nuskaitymo funkcijos. Jei taip atsitiko, funkcijas atkurti galite iš naujo paleisdami kompiuterį arba „HP Photosmart“ programinę įrangą.

Kaip kopijuoti

1. Patikrinkite, ar į įvesties dėklą įdėjote popieriaus.
2. Originalą dėkite dešiniajame priekiniame stiklo kampe, spausdinamąją pusę žemyn.
3. Spustelėkite **Start Copy Black** (Kopijuoti nespaltvotai) arba **Start Copy Color** (Kopijuoti spalvotai).

 **Pastaba** Produktas nukopijuoja vieną kopiją ir, kad galėtumėte nukopijuoti daugiau, vykdo programą „HP Copy“.

Susijusios temos

[„Valdymo skydelio mygtukai,“ puslapyje 10](#)

Kopijavimo sustabdymas

Kopijavimo sustabdymas

▲ Valdymo skydelyje spauskite **Cancel** (Atšaukti).

Susijusios temos

[„Valdymo skydelio mygtukai,“ puslapyje 10](#)

9 Nuskaitymo ypatybių naudojimas

Nuskaitymas - tai procesas, kurio metu tekstas ir paveikslėliai konvertuojami į kompiuteriui tinkamą elektroninį formatą. Su HP All-in-One nuskaityti galima beveik viską - nuotraukas, straipsnius iš žurnalų ir tekstinius dokumentus.

 **Pastaba** Nuskaitant HP Photosmart programinė įranga leidžia jums įrašyti vaizdą tokiais failo formatais: BMP, DCX, FPX, GIF, JPG, PCD, PCX ir TIF.

HP All-in-One nuskaitymo funkcijas galite naudoti šioms užduotims atlikti:

- Nuskaityti straipsnio tekstą į teksto rengyklę ir pacituoti ataskaitoje.
- Spausdinti vizitines korteles ir brošiūras, nuskaičius logotipus į leidybos programą.
- Siųsti savo nuskaitytas mėgstamiausias nuotraukas draugams ir giminaičiams el. paštu.
- Sudaryti namų ūkio arba biuro inventoriaus sąrašą su nuotraukomis.
- Sudaryti elektroninį brangiausių jums nuotraukų albumą.

 **Pastaba** Jeigu naudojate produktą kompiuteryje, kuriame įdiegta operacinė sistema „Windows 2000“, negalėsite naudotis kai kuriomis funkcijomis. Plačiau apie tai skaitykite skyriuje „[Ispėjimas sistemų „Windows 2000“, „Windows XP x64 Edition“ ir „Windows XP Starter Edition“ vartotojams](#)“, puslapyje 212.

Pastaba Jeigu naudojate HP Photosmart, optinio simbolių atpažinimo (OCR) programinė įranga jūsų kompiuteryje gali būti neįdiegta. Kad įdiegtumėte OCR programinę įrangą, turite iš naujo įdėti programinės įrangos diską ir pasirinkti komandą **OCR** (optinis simbolių atpažinimas), kuri yra įdiegimo parinktyje **Custom** (pasirinktinis).

Šiame skyriuje pateikiamos tokios temos:

- [Originalo nuskaitymas](#)
- [Nuskaitymo sustabdymas](#)
- [Nuskaityto dokumento taisymas](#)
- [Nuskaitymo sustabdymas](#)

Originalo nuskaitymas

Originalių dokumentų ar vaizdų nuskaitymą galite pradėti iš kompiuterio, naudodamiesi programine įranga „HP Solution Center“ (HP sprendimų centras).

Kad galėtumėte naudotis nuskaitymo funkcijomis, HP All-in-One ir kompiuteris turi būti sujungti ir įjungti. HP Photosmart programinė įranga turi būti įdiegta ir paleista kompiuteryje dar prieš nuskaitymo pradžią. Kad patikrintumėte, ar HP Photosmart programinė įranga yra paleista „Windows“ kompiuteryje, pažiūrėkite, ar apatiniame dešiniajame ekrano kampe, esančiame sistemos dėkle prie laikrodžio piktogramos, rodoma programos **HP Digital Imaging Monitor** piktograma.



Pastaba „Windows“ sistemos dėkle uždarius piktogramą **HP Digital Imaging Monitor** HP All-in-One gali prarasti dalį nuskaitymo funkcionalumo. Jei taip atsitiko, atkurti funkcionalumą galite iš naujo paleisdami kompiuterį arba HP Photosmart programinę įrangą.

HP Photosmart programinė įranga, kurią įdiegėte į savo kompiuterį, turi daug priemonių, kurias naudodami galite redaguoti nuskaitytą vaizdą. Bendrą vaizdą kokybę galite pagerinti koreguodami šviesumo, ryškumo, spalvų tonų ar sodrumo nustatymus. Taip pat vaizdą galite apkarpyti, išlyginti, pasukti arba keisti jo dydį. Kai nuskaitytas vaizdas atrodo taip, kaip norite, jį galite atidaryti kitoje programoje, išsiųsti el. paštu, įrašyti į failą arba išspausdinti.

Kaip nuskaityti į kompiuterį

1. Originalą dėkite dešiniajame priekiniame stiklo kampe, spausdinamąją pusę žemyn.
2. Spustelėkite piktogramą **HP Digital Imaging Monitor** (HP skaitmeninio vaizdo monitorius).
3. Nuskaitykite vaizdą kompiuteryje įdiegta programa „HP Solution Center“. Kompiuteryje pasirodo nuskaityto atvaizdo peržiūros vaizdas, ir jį čia galite taisyti. Visi pakeitimai, kuriuos atliksite, bus taikomi tik atliekamai nuskaitymo užduočiai.
4. Pataisykite peržiūros vaizdą ir baigę spustelėkite **Accept** (priimti).

Susijusios temos

[„Valdymo skydelio mygtukai,“ puslapyje 10](#)

Nuskaitymo sustabdymas

Nuskaitytus vaizdus, pvz., nuotraukas ar paveikslėlius, galite redaguoti naudodami programinę įrangą, kurią įdiegėte kartu su HP All-in-One. Naudodami šią programinę įrangą galite pasukti arba apkarpyti vaizdą, taip pat pakoreguoti jo skaištį, kontrastą ir spalvų grynį.

 **Pastaba** Jeigu naudojate HP Photosmart, optinio simbolių atpažinimo (OCR) programinę įrangą jūsų kompiuteryje gali būti neįdiegta. Kad įdiegtumėte OCR programinę įrangą, turite iš naujo įdėti programinės įrangos diską ir pasirinkti komandą **OCR** (optinis simbolių atpažinimas), kuri yra įdiegimo parinktyje **Custom** (pasirinktinis).

Susijusios temos

[„Programinės įrangos HP Photosmart naudojimas,“ puslapyje 13](#)

Nuskaityto dokumento taisymas

Nuskaitytą vaizdą galite taisyti naudodami optinio simbolių atpažinimo (OCR) programinę įrangą. Teksto nuskaitymas naudojantis OCR programine įranga leidžia žurnalų straipsnių, knygų ir kitos spausdintos medžiagos turinį perkelti į pamėgtą teksto rengyklę ir daugybę kitų programų kaip visiškai taisytiną tekstą. Jei norite pasiekti geriausių rezultatų, išmokite tinkamai naudotis OCR. Nesitikėkite, kad pirmą kartą naudojantis OCR programine įranga, nuskaitytas tekstas bus visiškai tvarkingas. Naudotis OCR programine įranga ne taip paprasta - reikia laiko ir pastangų to išmokti.

 **Pastaba** Jeigu naudojate HP Photosmart, optinio simbolių atpažinimo (OCR) programinę įrangą jūsų kompiuteryje gali būti neįdiegta. Kad įdiegtumėte OCR programinę įrangą, turite iš naujo įdėti programinės įrangos diską ir pasirinkti komandą **OCR** (optinis simbolių atpažinimas), kuri yra įdiegimo parinktyje **Custom** (pasirinktinis).

Susijusios temos

[„Programinės įrangos HP Photosmart naudojimas,“ puslapyje 13](#)

Nuskaitymo sustabdymas

Nuskaitymo sustabdymas

▲ Valdymo skydelyje paspauskite **Cancel** (Atšaukti).

Susijusios temos

[„Valdymo skydelio mygtukai,“ puslapyje 10](#)

10 Kaip prižiūrėti HP All-in-One

HP All-in-One daug priežiūros nereikia. Retkarčiais reikia nuvalyti dulkes nuo stiklo ir vidinės dangčio pusės, kad kopijos ir nuskaityti dokumentai būtų švarūs. Taip pat kartais reikia pakeisti, išlygiuoti ar nuvalyti spausdinimo kasetes. Šiame skyriuje pateikiami nurodymai apie tai, kaip turite prižiūrėti savo HP All-in-One, kad jis visada veiktų puikiai. Kai reikia, atlikite šiuos paprastus priežiūros veiksmus.

Šiame skyriuje pateikiamos tokios temos:

- [HP All-in-One valymas](#)
- [Savitikros ataskaitos spausdinimas](#)
- [Darbas su spausdinimo kasetėmis](#)

HP All-in-One valymas

Kad kopijos ir nuskaityti dokumentai būtų švarūs, reikia nuvalyti stiklą ir vidinę dangčio pusę. Galite nuvalyti dulkes nuo išorinės HP All-in-One dalies.

Šiame skyriuje pateikiamos tokios temos:

- [Išorės valymas](#)
- [Stiklo valymas](#)
- [Vidinės dangčio pusės valymas](#)

Išorės valymas

Minkšta šluoste arba lengvai sudrėkinta kempine nuvalykite ant korpuso esančias dulkes, nešvarumus ir dėmes. HP All-in-One vidaus valyti nereikia. Nelaikykite skysčių arti valdymo skydelio, nepriliekite į HP All-in-One vidų.

- △ **Ispėjimas** Kad nesugadintumėte HP All-in-One išorės, nenaudokite alkoholinių arba alkoholio pagrindu pagamintų valymo priemonių.

Stiklo valymas

Ant pagrindinio stiklinio paviršiaus atsiradę pirštų atspaudai, nešvarumai, plaukai ir dulksės sulėtina veikimą ir sumažina kopijavimo ir nuskaitymo funkcijų tikslumą.

Kaip valyti stiklą

1. Išjunkite gaminį, atjunkite maitinimo kabelį ir pakelkite dangtelį
2. Valykite stiklą minkštu skudurėliu arba kempine, lengvai sudrėkinta nešlifuojančiu stiklo valikliu.

- △ **Ispėjimas** Nenaudokite abrazyvų, acetono, benzolo ar anglies tetrachlorido stiklui valyti, nes šios medžiagos gali jį sugadinti. Nepilkite ir nepurkškite skysčio tiesiai ant stiklo. Skystis gali prasiskverbti po stiklu ir sugadinti produktą.

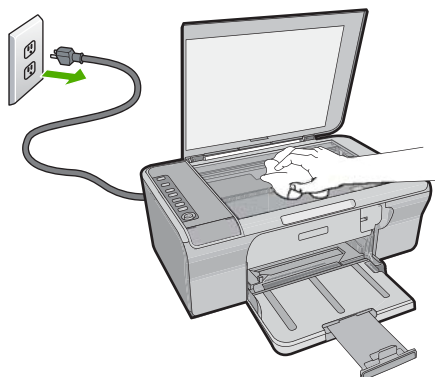

3. Stiklą valykite sausa, minkšta, pluošto nepaliekančios medžiagos skiaute, kad neliktų dėmių.
4. Prijunkite maitinimo kabelį ir įjunkite produktą.

Vidinės dangčio pusės valymas

Smulkių nešvarumų gali kauptis ir ant vidinės baltos HP All-in-One dangčio pusės, kuri prispaudžia dokumentą.

Kaip valyti dangčio apačią

1. Išjunkite gaminį, atjunkite maitinimo kabelį ir pakelkite dangtelį
 2. Nuvalykite baltą vidinę pusę minkštu skudurėliu arba kempine, lengvai sudrėkinta šiltu muilinu vandeniu.
- Atsargiai nuvalykite paviršių. Netrinkite.

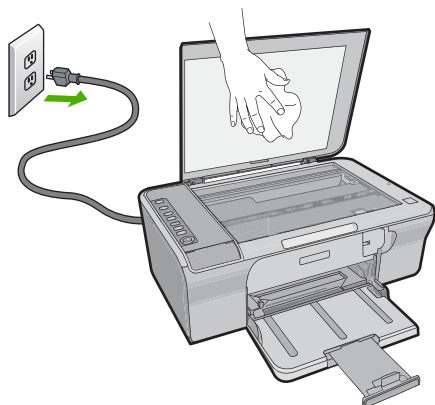

3. Nusausinkite sausa, minkšta, pluošto nepaliekančios medžiagos skiaute.

△ **Įspėjimas** Nenaudokite popierinių servetėlių, nes jos gali subraižyti paviršių.

4. Jei reikia išvalyti kruopščiau, valymo veiksmus pakartokite, tik valykite naudodami izopropilo alkoholį, paskui šios medžiagos likučius nuvalykite drėgnu skudurėliu.

△ **Ispėjimas** Pasirūpinkite, kad ant stiklo arba gaminio išorės nepatektų alkoholio, nes taip galite jį sugadinti.

5. Prijunkite maitinimo kabelį ir įjunkite produktą.

Savitikros ataskaitos spausdinimas

Jei kyla problemų dėl spausdinimo, prieš keisdami spausdinimo kasetes, atspausdinkite savitikros pranešimą. Šioje ataskaitoje pateikiama naudinga informacija apie kai kuriuos jūsų gaminio aspektus, įskaitant ir spausdinimo kasetes.

Bandomojo savitikros egzemplioriaus spausdinimas

1. Įdėkite į įvesties dėklą „Letter“ arba A4 formato balto nenaudoto popieriaus.
2. Paspauskite ir palaikykite **Cancel** (Atšaukti) mygtuką, tada paspauskite mygtuką **Start Copy Color** (Kopijuoti spalvotai).

Produktas išspausdina savitikros pranešimą, kur gali būti nurodytas spausdinimo problemos šaltinis. Rašalo tikrinimo ataskaitos pavyzdys pateikiamas žemiau.

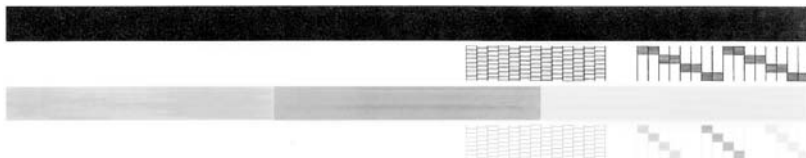

3. Patikrinkite, ar bandomuosiuose pavyzdžiuose matomas vientisas tinklelis, o storos spalvotos eilutės išbaigtos.
 - Jei daugelyje rašto eilučių matyti trūkių, galbūt sutrikęs purkštukų veikimas. Gali tekti nuvalyti spausdinimo kasetes.
 - Jei juodos linijos nėra, ji išblukusi, su dryžiais arba matyti atskirų linijų, galbūt sutrikęs juodo rašalo kasetės, esančios dešiniajame lizde, veikimas.
 - Jei kurios nors iš spalvotų linijų nėra, ji išblukusi, su dryžiais arba matyti atskirų linijų, galbūt sutrikęs trispalvio rašalo kasetės, esančios kairiajame lizde, veikimas.

Susijusios temos

- „[Spausdinimo kasečių valymas](#),“ puslapyje 71
- „[Spausdinimo kasečių keitimas](#),“ puslapyje 66
- „[Valymo skydelio mygtukai](#),“ puslapyje 10

Darbas su spausdinimo kasetėmis

Siekiant geriausios gaminio spausdinimo kokybės, reikės atlikti kelias nesudėtingas priežiūros procedūras. Šiame skyriuje pateikti nurodymai, kaip elgtis su spausdinimo kasetėmis, instrukcijos, kaip jas pakeisti, lygiuoti ir išvalyti.

Taip pat spausdinimo kasetes gali tekti patikrinti, jei ima šviesti spausdinimo kasetės patikros indikatorius. Tai gali reikšti, kad spausdinimo kasetė įdėta netinkamai arba iš viso neįdėta, kad nuo spausdinimo kasečių nenuplėšta lipni juostelė, spausdinimo kasetėse baigėsi rašalas arba kad užblokuota spausdinimo kasečių dėtuovė.

Šiame skyriuje pateikiamos tokios temos:

- [Darbas su spausdinimo kasetėmis](#)
- [Rašalo lygio patikrinimas](#)
- [Pasirinkite tinkamas spausdinimo kasetes](#)
- [Spausdinimo kasečių keitimas](#)
- [Rašalo atsargos spausdinimo režimo naudojimas](#)
- [Spausdinimo kasečių saugojimas](#)
- [Spausdinimo kasečių išlygiavimas](#)
- [Spausdinimo kasečių valymas](#)
- [Spausdinimo kasečių kontaktų valymas](#)
- [Srities apie rašalo purkštukus valymas](#)
- [Rašalo valymas nuo odos ir drabužių](#)

Darbas su spausdinimo kasetėmis

Prieš keisdami ar valydami spausdinimo kasetę, turite žinoti dalių pavadinimus ir kaip elgtis su spausdinimo kasetėmis.

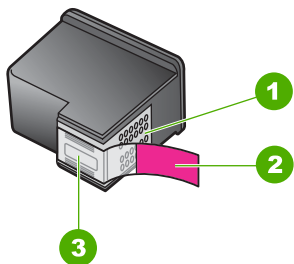

1	Vario spalvos kontaktai
2	Plastmasinė juostelė su rausvu nuplėšiamu skirtuku (prieš įdedant jį reikia nuplėšti)
3	Rašalo purkštukai po juostele

Laikykite spausdinimo kasetes už plastmasinės dalies, etiketėmis į viršų. Nelieskite vario spalvos kontaktų ar rašalo purkštukų.



 **Pastaba** Su spausdinimo kasetėmis elkitės rūpestingai. Numetus arba sutrenkus kasetę gali kilti laikinų spausdinimo problemų arba netgi ilgalaikių gedimų.

Rašalo lygio patikrinimas

Galite lengvai patikrinti rašalo kiekį, kad išsiaiškintumėte, kada gali prireikti keisti spausdinimo kasetę. Rašalo lygis rodo apytikrą spausdinimo kasetėse likusio rašalo kiekį. Tikrasis rašalo lygis gali skirtis.

 **Patarimas** Be to, galite išspausdinti savitikros ataskaitą, kad sužinotumėte, ar reikia pakeisti spausdinimo kasetes.

 **Pastaba** Jeigu į produktą įdėtos spausdinimo kasetės buvo naudotos anksčiau arba buvo pakartotinai pripildytos, apytikriai rašalo lygiai, rodomi skirtuke **Estimated Ink levels** (apytikriai rašalo lygiai), gali būti netikslūs arba nepasiekiami.

Pastaba Kasečių rašalas spausdinimo metu naudojamas keliais skirtingais būdais: paleidimo metu - kai kasetės ruošiamos spausdinti, spausdinimo galvutės techninės priežiūros metu - kai palaikoma spausdinimo purkštukų švara ir sklandi rašalo tėkmė. Be to, šiek tiek rašalo lieka ir sunaudotoje kasetėje. Daugiau informacijos ieškokite tinklalapyje www.hp.com/go/inkusage.

Kaip patikrinti rašalo lygius iš programinės įrangos HP Photosmart

1. Programoje HP sprendimų centras spustelėkite **Settings** (nuostatos), nurodykite **Print Settings** (spausdinimo nuostatos), tada spustelėkite **Printer Toolbox** (spausdintuvo parankinė).

 **Pastaba** Taip pat galite atidaryti **Printer Toolbox** (Spausdintuvo įrankinę) dialogo lange **Print Properties** (spausdinimo ypatybės). Dialogo lange **Print Properties** (spausdinimo ypatybės) spustelėkite skirtuką **Features** (savybės) ir spustelėkite **Printer Services** (spausdintuvo paslaugos).

Pasirodys **Printer Toolbox** (spausdintuvo parankinė).

2. Spustelėkite skirtuką **Estimated Ink Level** (apytikris rašalo kiekis). Bus parodytas apytikris spausdinimo kasetėse likęs rašalo kiekis.

Susijusios temos

[„Savitikros ataskaitos spausdinimas,“ puslapyje 63](#)

Pasirinkite tinkamas spausdinimo kasetes

HP rekomenduoja naudoti originalias HP spausdinimo kasetes. Originalios HP kasetės suprojektuotos ir išbandytos su HP spausdintuvais, tad visada pasieksite puikių rezultatų. Kai perkate spausdinimo reikmenis, pasitikrinkite, kas iš toliau aptariamų reikmenų tinka jūsų spausdintuvui. Standartinėms ir specialioms pasirinktims naudojami tie patys kasečių pasirinkimo numeriai.

Rinkitės originalias HP kasetes pagal tai, kaip jūs spausdinate

- **Kasdienis spausdinimas:** Tik kartais spausdinate instrukcijas, dokumentus ar nuotraukas, tačiau vis tiek norėtumėte aukštos kokybės ir patikimo spausdinimo. Mūsų standartinės kasetės užtikrins tinkamą kokybę už tinkamą kainą kasdienio spausdinimo poreikiams. Jums reikia **mėlynos** pakuotės.
- **Dažnas spausdinimas:** Jūs spausdinate daug - pradėdant el. laiškais ir mokyklos ataskaitomis ir baigiant šeimos nuotraukomis ir sveikinimais. Kuo daugiau pirksite, tuo daugiau sutaupysite, pasinaudodami vertingu HP pasiūlymu. Jums reikia **žalios** pakuotės.

Kad pasiektumėte geriausių rezultatų, rinkitės kasečių derinius

Tekstas, grafika ir spalvotos nuotraukos: Derinkite trispalves ir juodas spausdinimo kasetes.

Spausdinimo kasečių keitimas

Kai spausdinimo kasetės rašalo lygis tampa žemas, kompiuterio ekrane pasirodo pranešimas. Rašalo lygius taip pat galima patikrinti, naudojantis HP All-in-One įdiegta programine įranga. Kai rašalo lygis tampa žemas, vykdykite toliau pateikiamus nurodymus.

 **Pastaba** Rašalo lygio įspėjimai ir indikatoriai suteikia numanomą informaciją tik įspėjimo tikslais. Kai pasirodo pranešimas apie žemą rašalo lygį, pasirinkite atsarginę kasetę, kad išvengtumėte svarbių spausdinimo darbų atidėjimo. Neprivalote keisti spausdinimo kasetės, jei jus tenkina spausdinimo kokybė.

Kad užsakytumėte savo HP All-in-One tinkamų spausdinimo kasečių, eikite į www.hp.com/buy/supplies. Jei būsite paraginti, pasirinkite savo šalį/regioną, vadovaudamiesi nuorodomis išrinkite savo produktą ir spustelėkite vieną iš puslapyje pateikiamų apsipirkimo nuorodų.

Kaip keisti spausdinimo kasetes

1. Įsitikinkite, kad gaminys yra įjungtas ir popieriaus dėkle yra „Letter“ arba A4 formato paprasto nenaudoto balto popieriaus.
2. Atidarykite spausdinimo kasečių dangtelį.
Spausdinimo kasečių dėtuve pasislinks į dešinę pusę. Jei spausdinimo kasečių dėtuve nepasislenka į dešinę pusę, išjunkite ir vėl įjunkite produktą.

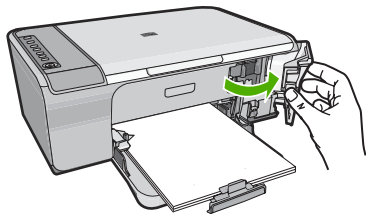

- Palaukite, kol spausdinimo kasečių dėtuvė sustos, tada atsargiai spustelėkite ir išimkite spausdinimo kasetę.
Jeigu ketinate keisti trijų spalvų spausdinimo kasetę, išimkite ją iš lizdo, esančio kairėje.
Jeigu keičiate juodą spausdinimo kasetę, išimkite spausdinimo kasetę iš lizdo dešinėje.

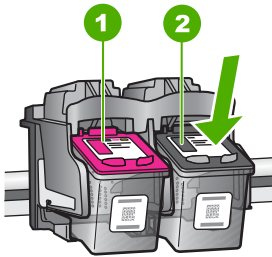

1	Trijų spalvų spausdinimo kasetės lizdas
2	Spausdinimo kasetės anga juodo rašalo kasetei

- Patraukite spausdinimo kasetę į save išimdami ją iš angos.
- Jeigu norite išmesti spausdinimo kasetę, atiduokite ją perdirbti. HP Inkjet eksploatacinių medžiagų perdirbimo programa galima pasinaudoti daugelyje šalių / regionų. Pagal šią programą galima nemokamai atiduoti perdirbti panaudotas spausdinimo kasetes. Daugiau informacijos ieškokite interneto svetainėje: www.hp.com/hpinfo/globalcitizenship/environment/recycle/inkjet.html
- Išimkite naują spausdinimo kasetę iš pakuotės, liesdami tik tai juodą plastiką. Atsargiai nuimkite plastmasinę juostelę suėmę už rausvo nuplėšiamo skirtuko.

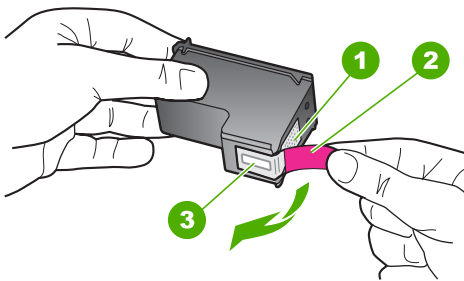

1	Vario spalvos kontaktai
2	Lipni juostelė su rausvu skirtuku (prieš įstatant kasetę ją reikia nuplėšti)
3	Rašalo purkštukai po juostele

- △ **Ispėjimas** Nelieskite vario spalvos kontaktų ar rašalo purkštukų. Jei paliesite šias dalis, jos gali susiteršti, atsirasti rašalo tiekimo problemų, o elektros kontaktas gali tapti blogas.



- Įstatykite naują spausdinimo kasetę į tuščią angą, šiek tiek ją kilstelėdami. Tada švelniai pastumkite viršutinę spausdinimo kasetės dalį, kol ši užsifiksuos. Jei ketinate dėti trijų spalvų spausdinimo kasetę, dėkite ją į lizdą kairėje. Jeigu dedate juodą spausdinimo kasetę, stumkite ją į lizdą dešinėje.

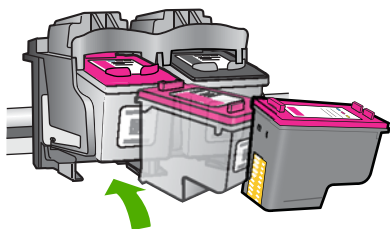

- Uždarykite spausdinimo kasečių dangtelį.

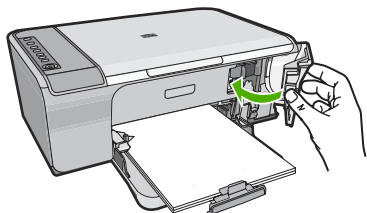

- Kai bus išspausdintas spausdinimo kasečių išlygiavimo lapas, padėkite jį ant stiklo priekiniame dešiniajame kampe, kad lapo viršus būtų dešinėje.

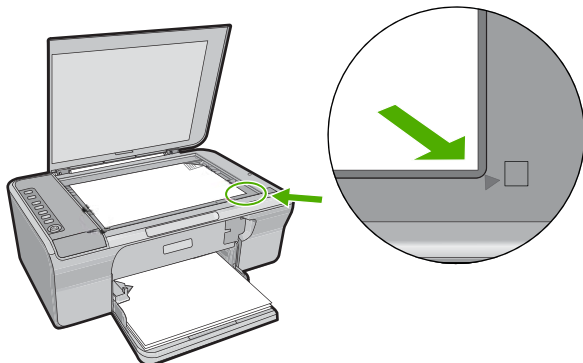

10. Paspauskite mygtuką **Resume** (Tęsti).

Gaminys išlygiuoja spausdinimo kasetes. Spausdinimo kasečių išlygiavimo lapą galite naudoti pakartotinai arba išmesti.

Susijusios temos

- [„Rašalo lygio patikrinimas,“](#) puslapyje 65
- [„Valdymo skydelio mygtukai,“](#) puslapyje 10

Rašalo atsargos spausdinimo režimo naudojimas

Darbas rašalo atsargos spausdinimo režimu, kai HP All-in-One naudoja tik vieną spausdinimo kasetę. Rašalo atsargos spausdinimo režimas nustatomas, kai iš spausdinimo kasečių dėtuvės išimama spausdinimo kasetė. Rašalo atsargos režimu produktas gali spausdinti užduotis tik iš kompiuterio. Negalite pradėti spausdinimo užduoties valdymo skyde (pvz., kopijuoti arba nuskaityti originalą).

 **Pastaba** Kai HP All-in-One veikia rašalo atsargos spausdinimo režimu, apie tai informuoja ekrane pasirodęs pranešimas. Jei pranešimas yra rodomas, kai į produktą įstatytos abi spausdinimo kasetės, patikrinkite, ar nuo abiejų spausdinimo kasečių pašalinta apsauginė plastiko juostelė. Kai plastiko juostelė dengia spausdinimo kasetės kontaktus, produktas negali aptikti įdėtos spausdinimo kasetės.

Daugiau informacijos apie rašalo atsargos spausdinimo režimą rasite šiose temose:

- [Spausdinimo rašalo atsargos režimu rezultatai](#)
- [Išėjimas iš rašalo atsargos spausdinimo režimo](#)

Spausdinimo rašalo atsargos režimu rezultatai

Rašalo atsargos spausdinimo režimu spausdinama lėčiau, o spaudiniai yra prastesnės kokybės.

Įdėta rašalo kasetė	Rezultatas
Juodo rašalo kasetė	Spausdinant spalvos yra vaizduojamos kaip pilkos spalvos atspalviai.
Trijų spalvų rašalo kasetė	Spausdina spalvotai, bet juodai spalvai vaizduoti yra naudojamas ne visiškai juodas rašalas ir ji atrodo kaip išblukusi.

Išėjimas iš rašalo atsargos spausdinimo režimo

Jei norite išeiti iš rašalo atsargos spausdinimo režimo, į HP All-in-One įstatykite dvi spausdinimo kasetes.

Išsamesnės informacijos apie spausdinimo kasečių įstatymą ieškokite [„Spausdinimo kasečių keitimas,“](#) puslapyje 66.

Spausdinimo kasečių saugojimas

Prižiūrėkite HP spausdinimo kasetes vadovaudamiesi šiais patarimais ir užsitikrinkite ilgalaikę spausdinimo kokybę.

- Ištrauktą iš gaminio kasetę įdėkite į hermetišką plastikinį dėklą, kad neuždziūtų rašalas.
- Visas nepanaudotas spausdinimo kasetes laikykite tik originaliose uždarytose pakuotėse ir išpakuokite, tik kai jų prireiks. Spausdinimo kasetes laikykite kambario temperatūroje (15-35 laipsniai C (59-95 laipsniai F)).
- Nešalinkite plastikinės juostelės, dengiančios rašalo purkštukus, kol būsite pasirengę įstatyti kasetę į gaminį. Jeigu plastikinė juostelė buvo nuplėšta nuo spausdinimo kasetės, nemėginkite jos vėl priklijuoti. Iš naujo klijuojama juostelė gadina spausdinimo kasetę.

△ **Įspėjimas** Visada išjunkite produktą **Įjungimo mygtuku** prieš ištraukdami maitinimo kabelį ar nutraukdami maitinimo grandinę. Taip produktas spės perkelti kasetes į saugią laikymo padėtį. Jei produktas nenaudojamas, veikiančios spausdinimo kasetės visada turi būti jo viduje.

Spausdinimo kasečių išlygiavimas

Spausdinimo kasečių išlygiavimas užtikrina aukštą spausdinimo kokybę. HP All-in-One ragina išlygiuoti ir kalibruoti spausdinimo kasetes kiekvieną kartą, kai įdedate naują spausdinimo kasetę. Kad spausdinimo kokybė būtų puiki, išlygiuokite spausdinimo kasetes.

 **Pastaba** Jeigu išimsite ir vėl įdėsite tą pačią spausdinimo kasetę, HP All-in-One neprašys spausdinimo kasečių išlygiuoti. HP All-in-One įsimena spausdinimo kasetės lygiavimo nuostatas, todėl iš naujo kasečių lygiuoti nereikia.

Kaip išlygiuoti naujas spausdinimo kasetes

1. Prieš įstatydami spausdinimo kasetę, įsitinkite, kad popieriaus dėkle yra „Letter“ arba A4 formato paprasto nenaudoto balto popieriaus.
Kai tik kasetės yra įstatytos, gaminys spausdina spausdinimo kasetės išlygiavimo lapą.
2. Spausdinimo kasečių išlyginimo lapą dėkite ant stiklo priekiniame dešiniajame kampe taip, kad lapo viršus būtų dešinėje.
3. Paspauskite mygtuką **Resume** (Tęsti).
Produktas išlygiuoja spausdinimo kasetes. Spausdinimo kasečių išlygiavimo lapą galite naudoti pakartotinai arba galite išmesti.

Kaip išlygiuoti spausdinimo kasetes programa HP Photosmart

1. Įdėkite į įvesties dėklą „Letter“ arba A4 formato balto nenaudoto popieriaus.
2. Programoje HP sprendimų centras spustelėkite **Settings** (nuostatos), nurodykite **Print Settings** (spausdinimo nuostatos), tada spustelėkite **Printer Toolbox** (spausdintuvo priemonių kompleksas).

 **Pastaba** Taip pat galite atidaryti **Printer Toolbox** (Spausdintuvo įrankinę) dialogo lange **Print Properties** (spausdinimo ypatybės). Dialogo lange **Print Properties** (spausdinimo ypatybės) spustelėkite skirtuką **Features** (savybės) ir spustelėkite **Printer Services** (spausdintuvo paslaugos).

Atsivers **Printer Toolbox** (spausdintuvo priemonių kompleksas).

3. Spustelėkite skirtuką **Device Services** (įrenginio paslaugos).
4. Spustelėkite **Align the Print Cartridges** (išlygiuoti spausdinimo kasetes). Produktas išspausdins spausdinimo kasečių lygiavimo lapą.
5. Padėkite spausdinimo kasečių lygiavimo lapą spausdinamąja puse žemyn dešiniajame priekiniame stiklo kampe.
6. Priemonėje HP sprendimų centrą spustelėkite **Home** (pagrindinis), po to spustelėkite **Scan Document** (nuskaityti dokumentą). Produktas išlygiuoja spausdinimo kasetes. Spausdinimo kasečių išlygiavimo lapą galite naudoti pakartotinai arba galite išmesti.

Susijusios temos

[„Valdymo skydelio mygtukai,“ puslapyje 10](#)

Spausdinimo kasečių valymas

Šią ypatybę naudokite, kai pirmą kartą įdėjus spausdinimo kasetes savitikros ataskaitos lape matomos baltos juostos spalvotame lape arba spalvos yra neryškios. Be reikalo nevalykite spausdinimo kasečių, nes eikvojamas rašalas ir trumpėja rašalo purkštukų naudojimo laikas.

Kaip valyti spausdinimo kasetes iš programinės įrangos HP Photosmart

1. Į įvesties dėklą įdėkite „letter“, A4 ar „legal“ dydžio balto nenaudoto paprasto popieriaus lapą.
2. Programoje HP sprendimų centrą spustelėkite **Settings** (nuostatos), nurodykite **Print Settings** (spausdinimo nuostatos), tada spustelėkite **Printer Toolbox** (spausdintuvo parankinė).

 **Pastaba** Taip pat galite atidaryti **Printer Toolbox** (Spausdintuvo įrankinę) dialogo lange **Print Properties** (spausdinimo ypatybės). Dialogo lange **Print Properties** (spausdinimo ypatybės) spustelėkite skirtuką **Features** (savybės) ir spustelėkite **Printer Services** (spausdintuvo paslaugos).

Pasirodys **Printer Toolbox** (spausdintuvo parankinė).

3. Spustelėkite skirtuką **Device Services** (įrenginio priežiūra).
4. Spustelėkite **Clean the Print Cartridges** (valyti spausdinimo kasetes).
5. Vykdykite pateikiamus nurodymus, kol galiausiai būsite patenkinti rezultatų kokybe, tada spustelėkite **Done** (atlikta).

Jei spausdinimo kokybė po spausdinimo kasetės valymo nepatenkinama, prieš keisdami spausdinimo kasetę pabandykite nuvalyti jos kontaktus.

Susijusios temos

- [„Spausdinimo kasečių kontaktų valymas,“ puslapyje 72](#)
- [„Spausdinimo kasečių keitimas,“ puslapyje 66](#)

Spausdinimo kasečių kontaktų valymas

- △ **Ispėjimas** Nevalykite spausdinimo kasetės kontaktų, nebent atsirado spausdinimo kokybės problemų ir niekaip kitaip šios problemos išspręsti nepavyko. Plačiau apie tai skaitykite „[Spausdinimo kokybės problemų diagnostika ir šalinimas](#)“, puslapyje 95.

Jei savo kompiuterio ekrane nuolatos matote pranešimus, siūlančius patikrinti spausdinimo kasetes, o jūs jas jau nuvalėte arba išlyginote, arba jei mirksi spausdinimo kasečių patikros indikatorius, nuvalykite spausdinimo kasetės kontaktus.

Prieš valydami spausdinimo kasetės kontaktus kasetę ištraukite ir apžiūrėkite, ar ant kontaktų nieko nėra. Įdėkite ją atgal. Jei pranešimai vis tiek kartojasi, reikės kontaktus nuvalyti.

Iš pradžių pasirūpinkite, kad po ranka būtų tokios priemonės:

- Sauso porolono šluostės, pūku nepaliekantis audinys arba kita minkšta neyranti ir pluošto nepaliekanti medžiaga.

⚙️ **Patarimas** Kavos filtruose nėra pūku, todėl jie puikiai tinka spausdinimo kasetėms valyti.

- Distiliuotas, filtruotas arba buteliuose parduodamas geriamas vanduo (vandentiekio vandenyje gali būti spausdinimo kasetėms kenksmingų teršalų).

△ **Ispėjimas** **Negalima** spausdinimo kasetės valyti buitinais valikliais ar alkoholiu. Tai gali sugadinti spausdinimo kasetę ar patį gaminį.

Kaip valyti spausdinimo kasečių kontaktus

1. Įjunkite produktą ir atidarykite spausdinimo kasečių dėtuvės dangtelį. Spausdinimo kasečių dėtuvė pasislenka tolyn į dešiniąją gaminio pusę.

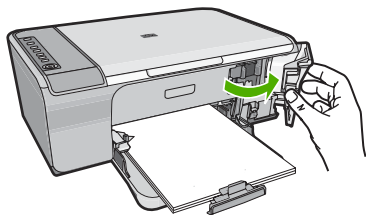

2. Palaukite, kol spausdinimo kasečių dėtuvė sustos ir nutilis, ir tada atjunkite maitinimo kabelį nuo galinės produkto sienelės.
3. Švelniai spustelėkite spausdinimo kasetę, kad ją atlaisvintumėte, ir ištraukite ją iš angos.

📄 **Pastaba** Neiškirkite abiejų spausdinimo kasečių tuo pačiu metu. Išimkite ir valykite spausdinimo kasetes po vieną. Nepalikite spausdinimo kasetės išėmę iš HP All-in-One ilgiau nei 30 minučių.

4. Apžiūrėkite spausdinimo kasetės kontaktus ir patikrinkite, ar ant jų nėra rašalo ir nešvarumų sancaupų.

5. Įmerkite poroloninę kempinėlą ar pūkų nepaliekančio audinio skiautę į distiliuotą vandenį ir nugręžkite.
6. Paimkite spausdinimo kasetę už šonų.
7. Nuvalykite tik vario spalvos kontaktus. Palikite spausdinimo kasetę džiūti apie dešimt minučių.

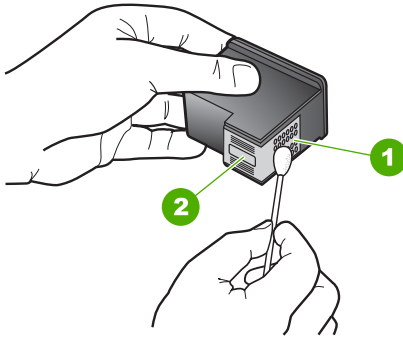

1	Vario spalvos kontaktai
2	Rašalo purkštukai (nevalyti)

8. Laikykite spausdinimo kasetę taip, kad HP logotipas būtų viršuje, ir įdėkite spausdinimo kasetę atgal į angą. Įsitinkinkite, kad stumiate spausdinimo kasetę tvirtai, kol ji užsifiksuos.

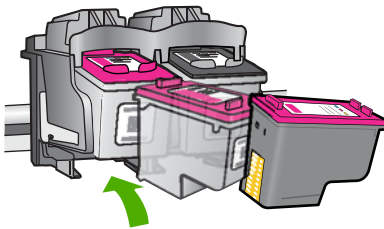

9. Jeigu reikia, tą patį padarykite su kita spausdinimo kasete.
10. Atsargiai uždarykite spausdinimo kasečių dangtelį ir prijunkite maitinimo kabelį prie produkto užpakalinės sienelės.

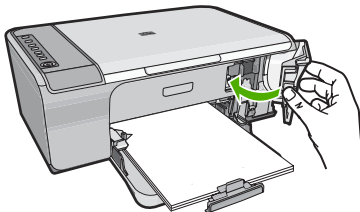

Susijusios temos

- „Srities apie rašalo purkštukus valymas,“ puslapyje 74
- „Spausdinimo kasečių keitimas,“ puslapyje 66

Srities apie rašalo purkštukus valymas

Jei HP All-in-One naudojamas dulkelioje aplinkoje, jo viduje gali susikaupti šiek tiek nešvarumų. Tai gali būti dulkės, plaukai, kilimo ar drabužių dalelytės. Šie nešvarumai, patekę ant spausdinimo kasečių, gali palikti rašalo dryžių arba sutepti spaudinius. Rašalo dryžius galima panaikinti nuvalant sritį apie rašalo purkštukus, kaip aprašyta šiame skyriuje.

 **Pastaba** Sritį aplink rašalo purkštukus valykite tik tada, jeigu ant spausdinamo lapo vis dar matyti rašalo ruožų ar dėmių, nors jau nuvalėte spausdinimo kasetes naudodami su HP All-in-One įdiegtą programinę įrangą.

Iš pradžių pasirūpinkite, kad po ranka būtų šios priemonės:

- sausos kempinės tamponai, nesipūkuojantis skudurėlis arba kitos minkštos neyrancios ir pluošto nepaliekančios medžiagos skiautė.

 **Patarimas** Kavos filtruose nėra pūku, todėl jie puikiai tinka spausdinimo kasetėms valyti.

- Distiliuotas, filtruotas arba buteliuose parduodamas geriamasis vanduo (vandentiekio vandenyje gali būti spausdinimo kasetėms kenksmingų teršalų).

 **Įspėjimas** Nelieskite vario spalvos kontaktų ar rašalo purkštukų. Jei paliesite šias dalis, jos gali susiteršti, atsirasti rašalo tiekimo problemų, o elektros kontaktas gali tapti blogas.

Kaip valyti sritį apie rašalo purkštukus

1. Ijunkite produktą ir atidarykite spausdinimo kasečių dėtuvės dangtelį. Spausdinimo kasečių dėtuvė pasislenka tolyn į dešiniąją gaminio pusę.

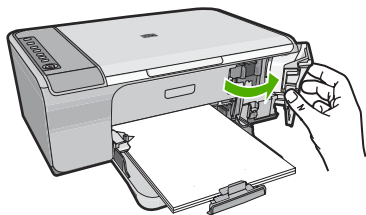

2. Palaukite, kol spausdinimo kasečių dėtuvė sustos ir nutilis, ir tada atjunkite maitinimo kabelį nuo galinės produkto sienelės.

3. Švelniai spustelėkite spausdinimo kasetę, kad ją atlaisvintumėte, ir tada ištraukite ją iš angos.

 **Pastaba** Neišimkite abiejų spausdinimo kasečių vienu metu. Išimkite ir valykite spausdinimo kasetes po vieną. Nepalikite spausdinimo kasetės išimtos iš gaminio ilgiau negu 30 minučių.

4. Padėkite spausdinimo kasetę ant popieriaus lapo, rašalo purkštukais į viršų.
5. Sudrėkinkite švrią poroloninę kempinėlę distiliuotu vandeniu.
6. Kempinėlę nuvalykite sritį aplink purkštukus iš priekio ir iš šonų, kaip parodyta toliau.

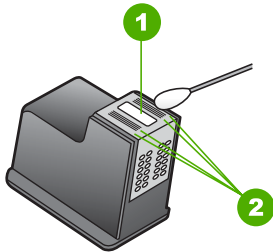

- | | |
|---|---|
| 1 | Purkštukų plokštelė (nevalykite) |
| 2 | Priekinė ir šoninės sritys aplink rašalo purkštukus |

 **Įspėjimas** Nevalykite purkštukų plokštės.

7. Laikykite spausdinimo kasetę taip, kad HP logotipas būtų viršuje, ir įdėkite spausdinimo kasetę atgal į angą. Stumkite spausdinimo kasetę tvirtai, kol ji užsifiksuos.

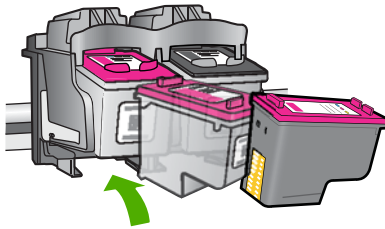

8. Jeigu reikia, tą patį padarykite su kita spausdinimo kasete.
9. Atsargiai uždarykite spausdinimo kasečių dangtelį ir prijunkite maitinimo kabelį prie produkto užpakalinės sienelės.

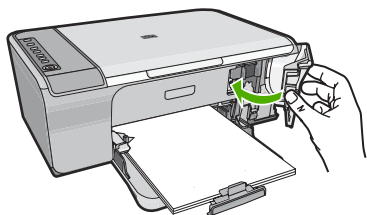

Susijusios temos

„Sausdinimo kasečių valymas,“ puslapyje 71

Rašalo valymas nuo odos ir drabužių

Valydami rašalą nuo odos ir drabužių vadovaukitės šiais nurodymais:

Paviršius	Priemonė
Oda	Plaukite odą su abrazyviniu muilu.
Baltas audinys	Audinį plaukite naudodami chloro baliklį <i>šaltu</i> vandeniu.
Spalvotas audinys	Audinį plaukite naudodami putojantį amoniaką <i>šaltu</i> vandeniu.

△ **Įspėjimas** Visada rašalą nuo medžiagos nuplaukite šaltu vandeniu. Rašalas gali įsigerti į medžiagą, jei plausite šiltu arba karštu vandeniu.

11 Rašalo atsargų parduotuvė

Spausdinimo kasečių numerių sąrašo ieškokite atspausdintoje dokumentacijoje, kurią gavote su HP All-in-One. Norėdami sužinoti visų spausdinimo kasečių užsakymo numerius galite pasinaudoti programine įranga, kurią gavote kartu su HP All-in-One. Spausdinimo kasetes galima užsakyti internete, HP svetainėje. Be to, galima susisiekti su vietiniu HP platintoju, išsiaiškinti tikslus produkto spausdinimo kasečių užsakymo numerius ir įsigyti spausdinimo kasečių.

Kad užsisakytumėte originalių HP atsarginių dalių, skirtų HP All-in-One, eikite į www.hp.com/buy/supplies. Paraginti pasirinkite savo šalį / regioną. Sekdami raginimais pasirinkite produktą ir spustelėkite vieną iš puslapyje esančių pirkimo nuorodų.

 **Pastaba** Spausdinimo kasečių užsakymo internetu paslauga teikiama ne visose šalyse ir (arba) regionuose. Jei jūsų šalyje ir (arba) regione ji neteikiama, susisiekite su vietiniu HP gaminių platintoju, kuris suteiks informacijos, kaip įsigyti spausdinimo kasečių.

Kaip užsisakyti spausdinimo kasečių iš savo darbalaukio

- ▲ Spustelėkite darbalaukio piktogramą **Shop for HP Supplies** (pirkti HP eksploatacines medžiagas) ir prisijunkite prie HP SureSupply. Pamatysite sąrašą originalių HP spausdinimo eksploatacinių medžiagų, tinkančių jūsų įrenginiui, taip pat pasirinktis, kaip patogiai įsigyti reikalingų atsargų (pasirinktys skiriasi pagal šalį / regioną).
Jeigu panaikinate šią darbalaukio piktogramą, spustelėkite **Start** (pradėti), nurodykite aplanką **HP**, tuomet paspauskite **Shop for Supplies** (pirkti atsargas).

Kaip užsakyti spausdinimo kasečių naudojantis HP Photosmart programine įranga

1. Programoje HP sprendimų centras spustelėkite **Settings** (nuostatos), nurodykite **Print Settings** (spausdinimo nuostatos), tada spustelėkite **Printer Toolbox** (spausdintuvo parankinė).

 **Pastaba** Taip pat galite atidaryti **Printer Toolbox** (Spausdintuvo įrankinę) dialogo lange **Print Properties** (spausdinimo ypatybės). Dialogo lange **Print Properties** (spausdinimo ypatybės) spustelėkite skirtuką **Features** (savybės) ir spustelėkite **Printer Services** (spausdintuvo paslaugos).

2. Spustelėkite skirtuką **Estimated Ink Levels** (apytikris rašalo kiekis).
3. Spustelėkite **Print Cartridge Ordering Information** (informacija apie spausdinimo kasečių užsakymą).
Pasirodo spausdinimo kasečių užsakymo numeriai.
4. Spustelėkite **Order Online** (užsakyti internetu).
HP įgaliojamam interneto platintojui nusiunčia išsamią informaciją apie spausdintuvą, įskaitant modelio numerį, serijos numerį ir rašalo lygius. Parenkamos reikiamos rašalo kasetės; galite pakeisti kiekį, pridėti ir pašalinti elementus ir tada išsiregistruoti.

12 Trikčių diagnostika ir šalinimas

Šiame skyriuje pateikiamos tokios temos:

- [„Readme“ failo peržiūra](#)
- [Techninės įrangos sąrankos trikčių šalinimas](#)
- [Programinės įrangos diegimo trikčių šalinimas](#)
- [Popieriaus strigtys](#)
- [Spausdinimo kasečių trikčių diagnostika](#)
- [Spausdinimo kokybės problemų diagnostika ir šalinimas](#)
- [Spausdinimo trikčių diagnostika ir šalinimas](#)
- [Kopijavimo trikčių diagnostika ir šalinimas](#)
- [Nuskaitymo trikčių diagnostika ir šalinimas](#)
- [Klaidos](#)

„Readme“ failo peržiūra

Galbūt norėsite peržiūrėti „Readme“ failą, kuriame rasite informacijos apie galimas diegimo problemas ir reikalavimus sistemai.

„Readme“ failą atidarysite spustelėdami **Start** (pradėti), nurodę **Programs** (programos) arba **All Programs** (visos programos), tada nurodę **HP**, tada - **Deskjet F4200 series** ir spustelėję **Readme**.

Failą „Readme“ galite atverti dukart spustelėdami piktogramą, esančią HP All-in-One programinės įrangos kompaktinio disko pagrindiniame aplanke.

Techninės įrangos sąrankos trikčių šalinimas

Šiame skyriuje pateikiama informacija apie produkto techninės įrangos trikčių diagnostiką ir šalinimą.

Daug problemų kyla, kai produktas USB kabeliu sujungiamas su kompiuteriu prieš kompiuteryje įdiegiant HP Photosmart programinę įrangą. Jei prijungėte produktą prie kompiuterio anksčiau, nei paragino programinės įrangos įdiegimo vedlio pranešimas, atlikite šiuos veiksmus:

Trikčių diagnostikos bendrosios sąrankos informacija

1. Atjunkite USB kabelį nuo kompiuterio.
2. Pašalinkite įdiegtą programinę įrangą (jei ją jau įdiegėte).
Plačiau apie tai skaitykite [„Pašalinkite programinę įrangą ir įdiekite iš naujo,“ puslapyje 87](#).
3. Perkraukite kompiuterį.
4. Išjunkite produktą, palaukite vieną minutę ir vėl jį įjunkite.
5. Iš naujo įdiekite HP Photosmart programinę įrangą.

△ **Įspėjimas** Nejunkite USB kabelio prie kompiuterio, kol nebūssite paraginti programinės įrangos įdiegimo ekrane.

Šiame skyriuje pateikiamos tokios temos:

- [Produktas neįsijungia.](#)
- [Prijungiau USB kabelį, tačiau pasireiškia problemos naudojant HP All-in-One su kompiuteriu](#)
- [Po produkto sąrankos produktas nespausdina](#)

Produktas neįsijungia.

Išbandykite šiuos sprendimus, jei nešviečia lemputės, nesigirdi jokio garso ir išvis nieko nevyksta, kai įjungiate produktą.

- [1 sprendimas: Įsitikinkite, kad naudojate maitinimo kabelį, gautą su produktu](#)
- [2 sprendimas: Įjunkite produktą iš naujo.](#)
- [3 sprendimas: Lėčiau paspauskite mygtuką On \(Įjungti\)](#)
- [4 sprendimas: Susisiekite su HP, kad pakeistumėte maitinimo šaltinį.](#)
- [5 sprendimas: Susisiekite su HP techninės pagalbos tarnyba dėl remonto.](#)

1 sprendimas: Įsitikinkite, kad naudojate maitinimo kabelį, gautą su produktu

Sprendimas:

- Įsitikinkite, kad maitinimo kabelis tvirtai prijungtas prie produkto ir maitinimo adapterio. Įjunkite maitinimo kabelį į elektros lizdą, saugiklį nuo įtampos svyravimų ar maitinimo bloką.

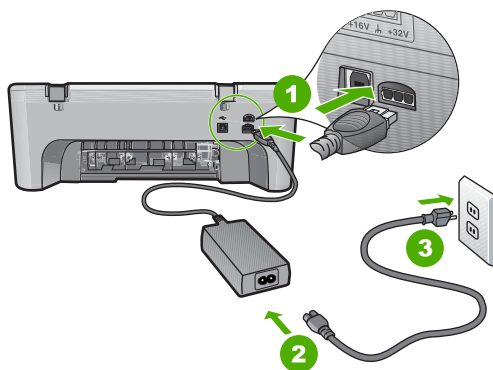

1	Maitinimo jungtis
2	Maitinimo kabelis ir adapteris
3	Elektros lizdas

- Jei naudojate maitinimo bloką, įsitikinkite, kad jis yra įjungtas. Arba pabandykite jungti produktą tiesiai į elektros lizdą.

- Patikrinkite, ar veikia elektros lizdas. Prijunkite patikrintą veikiančią prietaisą ir pažiūrėkite, ar jam tiekiamas maitinimas. Jeigu ne, problema gali būti susijusi su elektros lizdu.
- Įsitinkite, kad jungiklis yra įjungtas, jei jungiate produktą į maitinimo lizdą su jungikliu. Jei jis įjungtas, tačiau vis tiek neveikia, problema gali būti susijusi su elektros lizdu.

Priežastis: Produktas buvo naudojamas ne su tuo maitinimo kabeliu, kuris buvo gautas kartu su produktu.

Jei tai neišsprendė problemos, bandykite kitą sprendimą.

2 sprendimas: Įjunkite produktą iš naujo.

Sprendimas: Išjunkite produktą ir atjunkite maitinimo laidą. Vėl įjunkite maitinimo laidą ir paspauskite mygtuką **On** (Įjungti), kad įjungtumėte produktą.

Priežastis: Įvyko produkto klaida.

Jei tai neišsprendė problemos, bandykite kitą sprendimą.

3 sprendimas: Lėčiau paspauskite mygtuką **On** (Įjungti)

Sprendimas: Produktas gali nereaguoti, jeigu mygtuką **On** (Įjungti) paspausite per greitai. Paspauskite mygtuką **On** (Įjungti) tik vieną kartą. Produktui įsijungti gali reikėti kelių minučių. Jei per tą laiką paspausite mygtuką **On** (Įjungti) dar kartą, galite išjungti produktą.

△ **Įspėjimas** Jei produktas vis tiek neįsijungia, galbūt įvyko jo mechaninis gedimas. Atjunkite produktą nuo maitinimo lizdo.

Susisiekite su HP techninės pagalbos tarnyba.

Eikite į www.hp.com/support. Jei prašoma, nurodykite savo šalį / regioną ir paspauskite **Contact HP** (susisiekti su HP). Bus paaiškinta, kaip paskambinti techninės pagalbos tarnybai.

Jei tai neišsprendė problemos, bandykite kitą sprendimą.

Priežastis: Per greitai paspaudėte mygtuką **On** (Įjungti).

Jei tai neišsprendė problemos, bandykite kitą sprendimą.

4 sprendimas: Susisiekite su HP, kad pakeistumėte maitinimo šaltinį.

Sprendimas: Susisiekite su HP techninės pagalbos tarnyba.

Eikite į www.hp.com/support.

Jei prašoma, nurodykite savo šalį/regioną ir paspauskite **Contact HP** (Susisiekti su HP). Bus paaiškinta, kaip paskambinti techninės priežiūros tarnybai.

Priežastis: Rašalo kasetės nebuvo skirtos šiam produktui.

Jei tai neišsprendė problemos, bandykite kitą sprendimą.

5 sprendimas: Susisieki su HP techninės pagalbos tarnyba dėl remonto.

Sprendimas: Jeigu atlikote visus ankstesnių sprendimų veiksmus, ir vis tiek turite problemų, susisieki su HP technine pagalba.

Apsilankykite: www.hp.com/support.

Jei prašoma, nurodykite savo šalį/regioną ir paspauskite **Contact HP** (susisieki su HP), kad susiektumėte su techninės priežiūros centru.

Priežastis: Jums gali prireikti pagalbos, įgalinant produktą arba programinę įrangą taip, kad veiktų tinkamai.

Prijungiau USB kabelį, tačiau pasireiškia problemos naudojant HP All-in-One su kompiuteriu

Sprendimas: Prieš prijungdami USB kabelį, turite įdiegti su produktu gautą programinę įrangą. Diegdami nejunkite USB kabelio: palaukite, kol ekrane rodomos instrukcijos parąs tai padaryti.

Įdiegus programinę įrangą, kompiuterį sujungti su produkto USB kabeliu nesudėtinga. Vieną USB kabelio galą įkiškite į jungtį, esančią užpakalinėje kompiuterio pusėje, o kitą - į jungtį produkto užpakalinėje pusėje. Galite kišti į bet kurį, užpakalinėje kompiuterio pusėje esantį, USB lizdą.

Jei jau įdiegėte programinę įrangą, pašalinkite ją ir įdiekite iš naujo, USB kabelį įkiškite, tik kai to bus paprašyta.

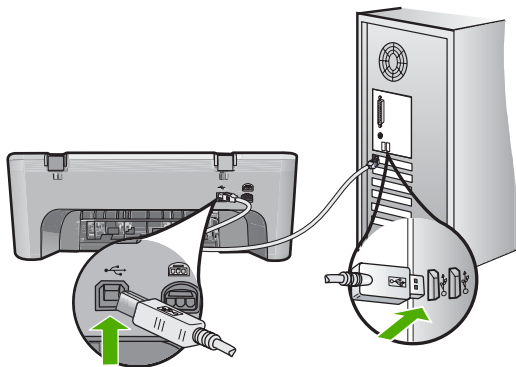

Daugiau informacijos apie programinės įrangos diegimą ir USB kabelio prijungimą rasite Sąrankos vadove, kuris pateikiamas kartu su produktu.

Priežastis: USB kabelis buvo prijungtas prieš įdiegiant programinę įrangą. USB kabelį prijungus anksčiau, nei nurodoma, gali kilti klaidų.

Sprendimas:

- Raskite mygtuką **On** (Ijungti), esantį ant produkto. Jei jis nešviečia, vadinasi, produktas yra išjungtas. Patikrinkite, ar maitinimo kabelis tvirtai sujungtas su produktu ir įkištas į elektros lizdą. Paspausdami **On** (Ijungti) mygtuką įjunkite gaminį.
- Patikrinkite, ar tikrai įdėtos spausdinimo kasetės.
- Patikrinkite, ar į įvesties dėklą įdėjote popieriaus.
- Patikrinkite, ar produkte neįstrigęs popierius.
- Patikrinkite, ar neužstrigo spausdinimo kasečių dėtuvė.
Jei norite pasiekti spausdinimo kasečių dėtuovės sritį, atidarykite spausdinimo kasečių dėtuovės dangtį. Pašalinkite visus spausdinimo kasečių dėtuovę uždengiančius objektus, taip pat ir pakuotės medžiagas. Išjunkite produktą, tada vėl jį įjunkite.
- Išspausdinkite bandomąjį puslapį, kad patikrintumėte, ar spausdintuvas gali spausdinti ir ar turi ryšį su kompiuteriu. Plačiau apie tai skaitykite „[Savitikros ataskaitos spausdinimas](#),“ puslapyje 63.
- Patikrinkite, ar spausdinimo eilė nėra pristabdyta. Jei taip, pasirinkite reikiamą nuostatą, kad galėtumėte toliau spausdinti. Plačiau apie priegą prie spausdinimo užduočių eilės skaitykite dokumentacijoje, pateiktoje kartu su operacinės sistemos įranga, įdiegta į jūsų kompiuterį.
- Patikrinkite USB kabelį. Jei naudojate senesnį kabelį, jis gali prastai veikti. Pabandykite prijungti jį prie kito įrenginio ir patikrinti, ar USB kabelis veikia. Jei kyla problemų, galbūt reikia pakeisti USB kabelį. Taip pat patikrinkite, ar kabelio ilgis neviršija 3 metrų.
- Įsitinkite, kad jūsų kompiuteris pritaikytas USB ir kad naudojate palaikomą operacinę sistemą. Plačiau apie tai skaitykite „Readme“ faile.
- Patikrinkite, ar produktas gerai prijungtas prie kompiuterio. Patikrinkite, ar USB kabelis tikrai įkištas į kitoje produkto pusėje esantį USB lizdą. Patikrinkite, ar kitas USB kabelio galas įjungtas į kompiuterio USB lizdą. Tinkamai prijungę kabelį, išjunkite produktą ir vėl įjunkite.

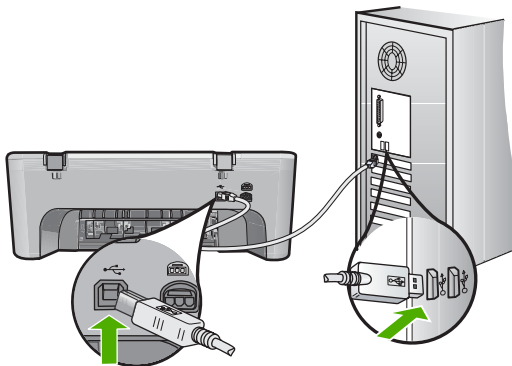

- Jei produktą jungiate per USB šakotuvą, įsitikinkite, kad šakotuvas įjungtas. Jei šakotuvas įjungtas, pabandykite tiesiogiai sujungti jį su kompiuteriu.
- Patikrinkite kitus spausdintuvus ir skaitytuvus. Galbūt reikės senesnius gaminius atjungti nuo jūsų kompiuterio.
- USB kabelį pabandykite jungti į kitą USB lizdą kompiuteryje. Patikrinkite jungtis ir bandykite iš naujo paleisti kompiuterį. Išjunkite produktą ir vėl įjunkite.
- Patikrinkite jungtis ir bandykite iš naujo paleisti kompiuterį. Išjunkite produktą ir vėl įjunkite.
- Jei reikia, pašalinkite ir vėl įdiekite programinę įrangą, kurią įdiegėte su produktu. Plačiau apie tai skaitykite „[Pašalinkite programinę įrangą ir įdiekite iš naujo](#)“, puslapyje 87.

Plačiau apie tai, kaip atlikti produkto sąranką ir kaip sujungti jį su kompiuteriu, ieškokite Nustatymo vadovas, pateikiamame kartu su produktu.

Priežastis: Produktas ir kompiuteris negali susisiekti.

Programinės įrangos diegimo trikčių šalinimas

Skaitykite šį skyrių šalindami problemas, kilusias atliekant HP Photosmart programinės įrangos sąranką.

Šiame skyriuje pateikiamos tokios temos:

- [Kai įdedu kompaktinį diską į kompiuterio kompaktinių diskų įrenginį, niekas nevyksta](#)
- [Pasirodo minimalių sistemos reikalavimų patikrinimo langas](#)
- [Raginame prijungti USB kabelį rodomas raudonas „X“ ženklas](#)
- [Gavau pranešimą, kad įvyko nežinoma klaida](#)
- [HP sprendimų centras trūksta kai kurių mygtuku](#)
- [Nepasirodo registracijos langas](#)
- [Sistemos dėkle nepasirodo „HP Digital Imaging Monitor \(HP darbo su skaitmeniniais vaizdais monitorius\)“](#)
- [Pašalinkite programinę įrangą ir įdiekite iš naujo](#)

Kai įdedu kompaktinį diską į kompiuterio kompaktinių diskų įrenginį, niekas nevyksta

Sprendimas: Jei įdiegimas automatiškai nepaleidžiamas, galite paleisti jį rankiniu būdu.

Kaip diegti kompiuteryje su „Windows“ sistema

1. Iš „Windows“ meniu **Start** (pradėti) pasirinkite **Run** (vykdyti).
2. Dialogo lange **Run** (vykdyti) įveskite **d:\setup.exe** ir spustelėkite **OK** (gerai).
Jei jūsų CD įrenginiui nėra priskirta D raidė, įveskite atitinkamą diskų įrenginio raidę.

Priežastis: Įdiegimas automatiškai nepaleidžiamas.

Pasirodo minimalių sistemos reikalavimų patikrinimo langas

Sprendimas: Spauskite **Details** (išsamiai), jei norite sužinoti problemos priežastį. Prieš bandydami įdiegti programinę įrangą ištaisykite klaidą.

Priežastis: Jūsų sistema neatitinka minimalių programinei įrangai įdiegti būtinų reikalavimų.

Raginame prijungti USB kabelį rodomas raudonas „X“ ženklas

Sprendimas: Įsitikinkite, kad produktas nustatytas tinkamai, ir bandykite užmegzti ryšį dar kartą.

Kaip iš naujo prijungti USB jungtimi

1. Patikrinkite, ar USB kabelis tinkamai prijungtas, atlikdami šiuos veiksmus:
 - Atjunkite USB kabelį ir vėl įjunkite arba pabandykite perjungti USB kabelį per kitą USB priegą.
 - Nejunkite USB kabelio prie klaviatūros.
 - Patikrinkite, ar USB kabelis yra 3 metrų ilgio arba trumpesnis.
 - Jei prie kompiuterio prijungti keli USB įrenginiai, galbūt norėsite įdiegimo proceso metu kitus įrenginius atjungti.
2. Išjunkite produkto maitinimo laidą ir tada vėl jį įjunkite.
3. Patikrinkite, ar įjungti USB ir maitinimo laidai.

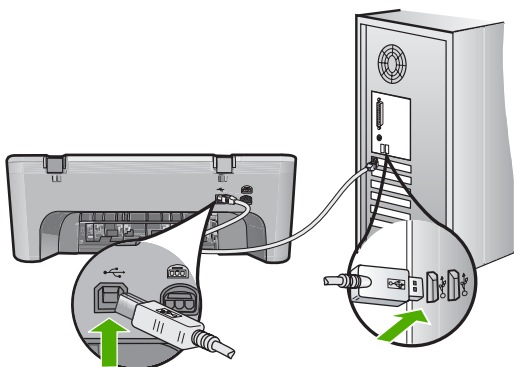

4. Paspauskite **Retry** (kartoti), kad sujungtumėte pakartotinai.
5. Tęskite įdiegimo procesą ir paraginti paleiskite iš naujo kompiuterį.

Priežastis: Paprastai atsiranda žalia žymė, nurodanti, kad pavyko įsijungti ir pradėti darbą. Raudonas X ženklas rodo, kad prisijungti ir pradėti darbą nepavyko.

Gavau pranešimą, kad įvyko nežinoma klaida

Sprendimas: Bandykite tęsti įrengimo procesą. Jeigu nepavyksta, nutraukite įdiegimą ir pradėkite iš naujo vadovaudamiesi nurodymais ekrane. Įvykus klaidai, gali tecti pašalinti įdiegtą programinę įrangą ir įdiegti ją iš naujo. Negalima paprasčiausiai pašalinti produkto programinės įrangos failų iš kompiuterio. Šalinkite juos tik

naudodami įdiegtų programų šalinimo paslaugų programą, kuri prieinama įdiegus programinę įrangą, kurią gavote su produktu.

Išsamesnės informacijos ieškokite:

[„Pašalinkite programinę įrangą ir įdiekite iš naujo,“ puslapyje 87](#)

Priežastis: Klaidos priežastis nežinoma.

HP sprendimų centras trūksta kai kurių mygtukų

Sprendimas: Jei atitinkamos jūsų produkto piktogramos ir mygtukai nepasirodo HP sprendimų centras, galbūt dar nebaigėte diegimo arba reikės pašalinti ir iš naujo įdiegti programinę įrangą. Negalima tiesiog pašalinti programos failų iš standžiojo disko. Failus pašalinkite naudodami pašalinimo priemonę, esančią HP All-in-One programų grupėje.

Išsamesnės informacijos ieškokite:

[„Pašalinkite programinę įrangą ir įdiekite iš naujo,“ puslapyje 87](#)

Priežastis: Gali būti, kad įdiegimas atliktas ne iki galo.

Nepasirodo registracijos langas

Sprendimas: Registracijos langą („Sign up now“ (registruotis dabar)) galite paleisti „Windows“ užduočių juostoje spustelėdami **Start** (pradėti), pažymėję **Programs** (programos) arba **All Programs** (visos programos), **HP, Deskjet F4200 series** ir tada spustelėję **Product Registration** (gaminio registravimas).

Priežastis: Registracijos langas automatiškai nepaleidžiamas.

Sistemos dėkle nepasirodo „HP Digital Imaging Monitor (HP darbo su skaitmeniniais vaizdais monitorius)“

Sprendimas: Jeigu sistemos dėkle nepasirodo **HP Digital Imaging Monitor** (HP skaitmeninio vaizdavimo ekranas), paleiskite HP sprendimų centras.



Jei atitinkamos jūsų produkto piktogramos ir mygtukai nepasirodo HP sprendimų centras, galbūt dar nebaigėte diegimo arba reikės pašalinti ir iš naujo įdiegti programinę įrangą. Negalima tiesiog pašalinti programos failų iš standžiojo disko. Failus pašalinkite naudodami pašalinimo priemonę, esančią HP All-in-One programų grupėje.

Išsamesnės informacijos ieškokite:

[„Pašalinkite programinę įrangą ir įdiekite iš naujo,“ puslapyje 87](#)

Priežastis: Gali būti, kad įdiegimas atliktas ne iki galo.

Pašalinkite programinę įrangą ir įdiekite iš naujo

Jeį sąranka nebaigta arba USB kabelį prie kompiuterio prijungėte anksčiau nei paragino pranešimas programinės įrangos sąrankos ekrane, programinę įrangą gali reikėti pašalinti ir įrengti iš naujo. Negalima iš kompiuterio paprasčiausiai ištrinti HP All-in-One programos failų. Šalinkite tinkamai, naudodamiesi įdiegimo atsisakymo paslaugų programa, kuri pateikiama su HP All-in-One programine įranga.

Kaip iš kompiuterio su sistema „Windows“ pašalinti programinę įrangą

 **Pastaba** Naudokite šį metodą, jei komanda **Uninstall** (pašalinti) nepasiekiamą iš sistemos „Windows“ meniu Start (pradėti) (spustelėkite **Programs** (programos) arba **All Programs** (visos programos), **HP, Deskjet F4200 series, Uninstall** (pašalinti)).

1. Atidarykite sistemos „Windows“ valdymo skydelį ir dukart spustelėkite **Add or Remove Programs** (pridėti ar pašalinti programas).

 **Pastaba** Valdymo skydelio atidarymo veiksmai priklauso nuo operacinės sistemos. Jei nesate tikri, kaip tai padaryti, žiūrėkite sistemos „Windows“ žinyną.

2. Pasirinkite **HP Deskjet All-in-One Driver Software** („HP Deskjet All-in-One“ tvarkyklė) ir spustelėkite **Change/Remove** (pakeisti / pašalinti). Vykdykite ekrane pateikiamus nurodymus.
3. Atjunkite produktą nuo kompiuterio.
4. Iš naujo paleiskite kompiuterį.

 **Pastaba** Prieš paleisdami kompiuterį iš naujo, būtinai atjunkite įrenginį. Nebaigę diegti programinės įrangos, nejunkite produkto prie kompiuterio.

5. Į kompiuterio kompaktinių diskų įrenginį įdėkite produkto kompaktinį diską ir paleiskite sąrankos programą.
6. Vadovaukitės ekrane ir su produktu įsigytame nustatymo vadovas pateikiamomis instrukcijomis.

Užbaigus programinės įrangos įdiegimą sistemos „Windows“ dėkle pasirodys piktograma **HP Digital Imaging Monitor** (HP darbo su skaitmeniniais vaizdais monitorius).



Jeigu norite įsitikinti, kad programinė įranga įdiegta tinkamai, du kartus spustelėkite darbalaukyje esančią piktogramą HP sprendimų centras. Jei HP sprendimų centras rodo pagrindines piktogramas (**Scan Picture** (nuskaityti paveikslėlių) ir **Scan Document** (nuskaityti dokumentą)), programinė įranga įdiegta tinkamai.

Popieriaus strigtys

Norėdami išvengti popieriaus strigčių, laikykitės šių nurodymų:

- Dažnai išimkite išspausdintus lapus iš išvesties dėklo.
- Norint išvengti popieriaus susiraukšlėjimo, reikia laikyti jį horizontaliai, sandariuose dėkluose.
- Pasirūpinkite, kad į įvesties dėklą įdėtas popierius gulėtų lygiai ir kad jo kraštai nebūtų užlenkti arba įplėšti.
- Nedėkite iš karto kelių skirtingų popieriaus rūšių į įvesties dėklą; visas popieriaus pluoštas įvesties dėkle turi būti to paties dydžio ir rūšies.
- Pakoreguokite popieriaus pločio kreipiklį į įvesties dėklą - pristumkite jį prie popieriaus. Patikrinkite, kad popieriaus pločio kreipiklis nesulankstytų popieriaus dėkle.
- Negrūskite popieriaus įvesties dėkle per toli.
- Naudokite produktui rekomenduojamą popieriaus rūšį.

Daugiau informacijos rasite šiuose skyriuose:

- [Užstrigusio popieriaus išėmimas](#)
- [Informacija apie popierių](#)

Užstrigusio popieriaus išėmimas

Sprendimas: Įstrigus popieriui, pirmiausiai patikrinkite galines dureles.

Jei popieriaus lapas įstrigo ne tarp užpakalinių velenų, patikrinkite priekinį dangtį. Kartais įstrigę maži popieriaus gabalėliai gali būti nepasiekiami per galines dureles. Jei popieriaus strigties pašalinti per galines dureles nepavyko, naudokite priekinį dangtį.



Kaip ištraukti įstrigusį lapą pro užpakalinį dangtį

1. Spustelėkite užpakalinio dangčio kairėje esančią ąselę ir nuimkite dangtį. Truktelėję į save, nukelkite produkto dangtį.

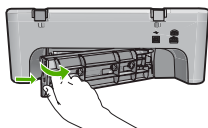

2. Atsargiai ištraukite popierių iš volelių.

△ **Įspėjimas** Jeigu traukiamas iš tiektuvų popierius suplyšta, patikrinkite tiektuvą ir ratukus ir įsitikinkite, kad įrenginio viduje nėra popieriaus atplaišų. Jeigu iš produkto neišimsite visų popieriaus atplaišų, popierius toliau strigs.

3. Pritvirtinkite užpakalinį dangtį. Atsargiai stumtelėkite dangtį į priekį, kad jis užsifikuotų savo vietoje.

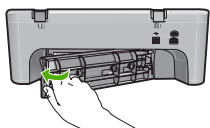

4. Paspauskite **Resume** (Tęsti), kad tęstumėte dabartinį darbą.

Kaip ištraukti įstrigusį lapą pro priekinį dangtį

1. Jei norite pasiekti spausdinimo kasečių dėtuves sritį, atidarykite spausdinimo kasečių dėtuves dangtį.

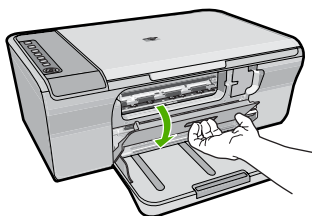

2. Atsargiai ištraukite popierių, kuris galėjo sudaryti strigtį.

△ **Įspėjimas** Jeigu traukiamas iš tiektuvų popierius suplyšta, patikrinkite tiektuvą ir ratukus ir įsitikinkite, kad įrenginio viduje nėra popieriaus atplaišų. Jeigu iš produkto neišimsite visų popieriaus atplaišų, popierius toliau strigs.

3. Uždarykite priekinį dangtį.

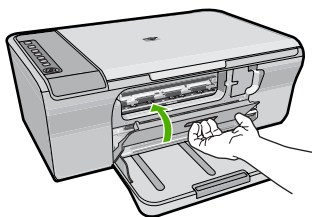

4. Paspauskite **Resume** (Tęsti), kad tęstumėte dabartinį darbą.

Priežastis: Popierius įstrigo produkte.

Informacija apie popierių

Produktas sukurtas taip, kad gerai veiktų su daugeliu popieriaus rūšių. Išbandykite įvairių rūšių popierių prieš pirkdami didelį jo kiekį. Susiraskite popierių, kuris geriausiai tinka ir kurio nesunku įsigyti. Popierių HP Premium (HP aukščiausios kokybės) sukurtas taip, kad pasiektumėte geriausios kokybės rezultatų. Be to, paisykite šių patarimų:

- Nenaudokite pernelyg plono, glotnios tekstūros ir lengvai besitempiančio popieriaus. Jis gali būti prastai tiekiamas ir užstrigti.
- Fotografines laikmenas laikykite originaliose jų pakuotėse, sandariame plastikiniame maišelyje, ant lygaus paviršiaus, vėsioje, sausoje vietoje. Kai būsite pasirengę spausdinti, imkite tik tiek popieriaus, kiek sunaudosite iš karto. Kai baigsite spausdinti, nepanaudotą fotopopierių sudėkite atgal į plastikinį maišelį.
- Įvesties dėkle nepalikite nepanaudoto fotopopieriaus. Jis gali pradėti raitytis, todėl ant jo išspausdintų spausdinių kokybė gali būti prasta. Susiraitęs popierius gali ir užstrigti.
- Fotopopierių laikykite tik už kraštų. Dėl pirštų antspaudo ant fotopopieriaus gali suprastėti spausdinimo kokybė.
- Nenaudokite labai giles tekstūros popieriaus. Dėl to gali būti prastai spausdinami grafiniai elementai arba tekstas.
- Į įvesties dėklą nedėkite skirtingų rūšių ir dydžių popieriaus lapų; visas popierius įvesties dėkle turi būti to paties dydžio ir rūšies.
- Išspausdintas nuotraukas laikykite po stiklu arba albume, kad dėl didelės drėgmės neišskystų rašalas. Kad pasiektumėte geriausių rezultatų, naudokite fotopopierių HP Premium Plus.

Spausdinimo kasečių trikčių diagnostika

Jei kyla problemų spausdinimo metu, jos gali būti susijusios su viena iš spausdinimo kasečių. Jei gavote pranešimą apie spausdinimo kasečių klaidas, išsamesnės informacijos apie jas rasite „[Pranešimai apie spausdinimo kasetes](#),” puslapyje 184.

Pamėginkite atlikti šiuos veiksmus:

- [Informacija apie spausdinimo kasetes](#)
- [Spausdinimo kasečių problemų sprendimai](#)
- [Pranešimų apie spausdinimo kasetės klaidas sprendimas](#)

Informacija apie spausdinimo kasetes

Kad pasiektumėte geriausių rezultatų, naudokite HP spausdinimo kasetes. Tolesni patarimai padės prižiūrėti HP spausdinimo kasetes ir užtikrinti nuolatinę spausdinimo kokybę.

- Visas nenaudojamas spausdinimo kasetes laikykite tik originaliose uždarytose pakuotėse.
- Spausdinimo kasetes laikykite kambario temperatūroje (15,6-26,6 °C arba 60-78 °F).
- Jeigu nuo spausdinimo kasetės nuplėšėte apsauginę juostelę, nebeklijuokite jos dar kartą. Vėl klijuodami plastikinę juostelę galite sugadinti spausdinimo kasetę. Nuplėšę plastikinę juostelę iš karto dėkite spausdinimo kasetę į produktą. Jeigu tai neįmanoma, laikykite ją spausdinimo kasetės saugiklyje arba oro nepraleidžiančiame plastikiniame dėkle.
- HP rekomenduoja neišimti spausdinimo kasečių iš produkto tol, kol turėsite pakaitinių spausdinimo kasečių, paruoštų įdėti į produktą.
- Išjunkite produktą, naudodami valdymo skydelį. Nereikėtų įrenginio išjungti, atjungiant maitinimo bloko arba iš produkto ištraukiant maitinimo laidą. Jeigu netinkamai išjungsite produktą, spausdinimo kasečių dėtuve nesugrįš į reikiamą padėtį ir spausdinimo kasetės gali uždziūti.

- Neatidarykite spausdinimo kasečių dangtelio, jeigu tai nėra būtina. Dėl oro poveikio trumpėja spausdinimo kasečių eksploataavimo laikas.



Pastaba Jei spausdintuvo kasečių dėtuves dangtį atidarytą paliksite ilgiau, jis uždengs spausdinimo kasetes, kad apsaugotų nuo oro poveikio.

- Spausdinimo kasetes valykite tik tada, kai žymiai suprastės spausdinimo kokybė.



Patarimas Nenaudojus spausdinimo kasetės ilgesnį laiką, galima prastesnė spausdinimo kokybė.

- Nevalykite spausdinimo kasečių be reikalo. Dėl to eikvojamas rašalas ir trumpėja kasečių eksploataavimo trukmė.
- Su spausdinimo kasetėmis elkitės rūpestingai. Jas numetus, supurčius arba neatsargiai su jomis elgiantis įdėjimo metu gali atsirasti laikinų spausdinimo problemų. Jeigu tik įdėjus kasetę spausdinimo kokybė prasta, palikite spausdinimo kasetę pusei valandos.

Išsamesnės informacijos ieškokite:

„[Spausdinimo kasečių trikčių diagnostika](#),“ puslapyje 91

Spausdinimo kasečių problemų sprendimai

Daugelį problemų galima išspręsti, naudojant šias procedūras. Jei gavote pranešimą apie konkrečią spausdinimo kasečių klaidą, išsamesnės informacijos rasite „[Pranešimai apie spausdinimo kasetes](#),“ puslapyje 184.

Spausdinimo kasečių trikčių nustatymas ir šalinimas

1. Pašalinkite ir įdėkite iš naujo spausdinimo kasetes.

Daugiau informacijos ieškokite sk. „[Spausdinimo kasečių keitimas](#),“ puslapyje 66



Pastaba Patikrinkite, ar nuplėšta plastikinė juostelė. Jei plastikinė juostelė tebedengia rašalo purkštukus, atsargiai ją nuplėškite suėmę už rausvo galiuko.

2. Jei krito spausdinimo kokybė, patikrinkite apytikrius rašalo lygius.
Daugiau informacijos ieškokite sk. „[Rašalo lygio patikrinimas](#),“ puslapyje 65.
3. Atspausdinkite savitikros pranešimą ir peržiūrėkite bandomuosius spaudinius.
Daugiau informacijos ieškokite sk. „[Savitikros ataskaitos spausdinimas](#),“ puslapyje 63.

4. Nuvalykite spausdinimo kasetes:
 - Pirmiausiai bandykite nuvalyti spausdinimo kasetes, naudodami HP Photosmart programinę įrangą. Daugiau informacijos ieškokite sk. „[Spausdinimo kasečių valymas](#),“ puslapyje 71

△ **Įspėjimas** Be reikalo atlikdami šią procedūrą veltui eikvojate rašalą ir trumpinate kasetės naudojimo trukmę.

 - Jei kasečių valymas, naudojant programinę įrangą, nepadėjo, bandykite nuvalyti spausdinimo kasetės kontaktus. Daugiau informacijos ieškokite sk. „[Spausdinimo kasečių kontaktų valymas](#),“ puslapyje 72.
5. Jei nepadėjo jokia iš išvardytų procedūrų, pakeiskite spausdinimo kasetes. Daugiau informacijos ieškokite sk. „[Spausdinimo kasečių keitimas](#),“ puslapyje 66

Pranešimų apie spausdinimo kasetės klaidas sprendimas

Įdėjus spausdinimo kasetę, viena arba abi spausdinimo kasetės būsenos lemputės gali pradėti mirksėti. Spausdintuvas nespausdins. Jūsų kompiuterio ekrane gali atsirasti vienas iš šių pranešimų:

Print Cartridge Problem (Spausdinimo kasetės problema)

Incorrect Print Cartridge(s) (Netinkama rašalo kasetė)

Incorrectly Installed Cartridge(s) (Neteisingai įdėta kasetė)

Print Cartridge(s) Missing (Nerandama spausdinimo kasetė)

Skaitykite šiuos skyrius iš eilės. Kai nustoja mirksėti spausdinimo kasetės lemputė, problema išspręsta.

 **Pastaba** Toliau aprašytose procedūrose „problemišką“ kasetę parodo mirksinti lemputė. Kairėje esanti lemputė mirksi, kai problema susijusi su trijų spalvų spausdinimo kasete (kairėje), lemputė dešinėje mirksi, kai problema susijusi su juoda arba nuotraukų spausdinimo kasete (dešinėje), o abi lemputės mirksi, kai abi kasetės turi problemų.

- [1 sprendimas: Pašalinkite ir įdėkite iš naujo spausdinimo kasetes](#)
- [2 sprendimas: Nuvalykite spausdinimo kasetės kontaktus](#)
- [3 sprendimas: Spausdinimas rašalo atsargos režimu](#)

1 sprendimas: Pašalinkite ir įdėkite iš naujo spausdinimo kasetes

Sprendimas: Spausdinimo kasetė gali neturėti elektrinio kontakto su spausdintuvu. Problemą galbūt išspręsite išimdami kasetę ir įdėdami iš naujo.

 **Pastaba** HP negali užtikrinti perdirtbtų ar dar kartą užpildytų kasečių kokybės.

Spausdinimo kasečių tinkamumo tikrinimas ir jų įdėjimas

1. Patikrinkite, ar įjungtas produktas. Paspauskite mygtuką **On** (Įjungti), jei jis nedega.
2. Atidarykite spausdinimo kasečių dangtį ir palaukite, kol spausdinimo kasečių dėtuve liausis judėjusi ir nutilis.

3. Problemą sukėlusios kasetės galą lengvai spustelėkite žemyn, kad galėtumėte ją ištraukti.
4. Ištraukite kasetę ir ją apžiūrėkite:

△ **Ispėjimas** Nelieskite varinių elektroninių kontaktų ar rašalo purkštukų.

- Patikrinkite, ar ant elektroninių kontaktų nėra nešvarumų.
- Įsitikinkite, kad visa rašalo purkštukų apsauginė juosta yra pašalinta.

△ **Ispėjimas** Nebandykite pašalinti varinės elektroninės juostos!

5. Perskaitykite pasirinkimo numerį, esantį ant spausdinimo kasetės etiketės, ir įsitikinkite, kad ji yra tinkama jūsų spausdintuvui. Tinkamos spausdinimo yra nurodomos su produktu pateiktoje dokumentacijoje.

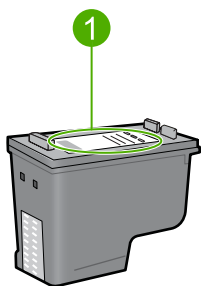

1 Pasirinkties numeris

6. Jei spausdinimo kasetės parinkties numeris neteisingas, įdėkite naują spausdinimo kasetę. Daugiau informacijos ieškokite „[Spausdinimo kasečių keitimas](#)“, puslapyje 66.
7. Uždarykite spausdinimo kasečių dangtelį.

Jei tai neišsprendė problemos, bandykite kitą sprendimą.

2 sprendimas: Nuvalykite spausdinimo kasetės kontaktus

Sprendimas: Jeigu spausdinimo kasetės pasirinkimo numeris yra teisinga ir ankstesni sprendimai neišsprendė problemos, bandykite išvalyti spausdinimo kasetę. Daugiau informacijos ieškokite „[Spausdinimo kasečių kontaktų valymas](#)“, puslapyje 72.

Jei spausdinimo kasetės būsenos lemputė ir toliau mirksi išvalius kasetę, pakeiskite spausdinimo kasetę. Daugiau informacijos ieškokite „[Spausdinimo kasečių keitimas](#)“, puslapyje 66.

Jei tai neišsprendė problemos, bandykite kitą sprendimą.

3 sprendimas: Spausdinimas rašalo atsargos režimu

Sprendimas: Jeigu neturite kitos spausdinimo kasetės, vis dar galite spausdinti rašalo atsargos režimu. Pašalinkite problemą keliančią kasetę ir spausdinkite naudodami likusią kasetę.

Išsamesnės informacijos ieškokite:

„Rašalo atsargos spausdinimo režimo naudojimas,“ puslapyje 69

Spausdinimo kokybės problemų diagnostika ir šalinimas

Jei esate nepatenkinti spausdinimo kokybe, išmėginkite šitame skyriuje pateiktus sprendimus ir laikykitės šių nurodymų:

Kaip nustatyti ir šalinti spausdinimo kokybės triktis

1. Patikrinkite spausdinimo kasetes.

HP rekomenduoja naudoti originalias HP spausdinimo kasetes. Originalios HP spausdinimo kasetės sukurtos ir išbandytos su HP spausdintuvais, kad kaskart nesunkiai pasiektumėte puikių rezultatų.

 **Pastaba** HP negali garantuoti ne HP pagamintų atsarginių dalių patikimumo ir kokybės. Spausdintuvo aptarnavimo ar taisymo garantija nesuteikiama, jeigu buvo naudojamos ne HP atsarginės medžiagos.

Jei esate įsitikinę, kad įsigijote originalią HP rašalo kasetę, apsilankykite:

www.hp.com/go/anticounterfeit

Plačiau apie tai skaitykite „[Spausdinimo kasečių keitimas](#),“ puslapyje 66.

2. Patikrinkite rašalo lygį.

Jei įdėjote pakartotinai pripildytą ar perdirbtą spausdinimo kasetę ar kasetę, kuri buvo naudota kitame spausdintuve, rašalo kiekio indikatorius veiks netiksliai arba visai neveiks. Rodomas rašalo lygis yra tik apytikris. Kai spausdinimo kasečių rašalo lygis tikrai mažas, spaudiniai bus išblukę arba brūkšniuoti. Kol spausdinimo kokybė yra pakankama, rašalo kasečių keisti nebūtina. Rašalo lygio įspėjimai yra tam, kad galėtumėte planuoti.

Plačiau apie tai skaitykite „[Rašalo lygio patikrinimas](#),“ puslapyje 65.

3. Įsitikinkite, kad išjungėte produktą, paspausdami mygtuką **On** (Ijungti).

△ **Įspėjimas** Nereikėtų įrenginio išjungti, atjungiant maitinimo bloką arba iš produkto ištraukiant maitinimo laidą. Jeigu netinkamai išjungsime produktą, spausdinimo kasečių dėtuovė nesugrįš į reikiamą padėtį ir spausdinimo kasetės gali uždžiūti.

4. Jei norite išgauti geriausią spausdinimo kokybę, HP rekomenduoja naudoti konkrečiai užduočiai specialiai pritaikytas HP popieriaus rūšis kartu su originaliu HP rašalu. HP popierius ir HP rašalas specialiai sukurti naudoti kartu, kad būtų užtikrinama aukšta spausdinimo kokybė.

5. Įsitinkite, kad įrenginio spausdinimo režimo ir popieriaus rūšies nuostatos yra tinkamai nustatytos.
Daugiau informacijos rasite „[Popieriaus, skirto spausdinti, rūšies nustatymas](#),” puslapyje 34 ir „[Spausdinimo ir kopijavimo popieriaus pasirinkimas](#),” puslapyje 21.
6. Jei spausdinimo kasetės yra originalios HP kasetės ir produktas nespausdina atsargos režimu, atspausdinkite savitikros pranešimą ir nustatykite, ar rašalo ištekliai tinkami.
Tereiks vieno popieriaus lapo ir visai nedaug rašalo.
Plačiau apie tai skaitykite „[Savitikros ataskaitos spausdinimas](#),” puslapyje 63.
7. Įvertinkite savitikros pranešimą.
Jei savitikros pranešimas rodo defektą, pabandykite atlikti šiuos veiksmus:
 - Atlikite automatizuotą spausdinimo kasečių valymą. Plačiau apie tai skaitykite „[Spausdinimo kasečių valymas](#),” puslapyje 71.
 - Jei spaudiniuose trūksta linijų, nuvalykite elektros kontaktus. Plačiau apie tai skaitykite „[Spausdinimo kasečių kontaktų valymas](#),” puslapyje 72.
 - Pakeiskite spausdinimo kasetę. Plačiau apie tai skaitykite „[Spausdinimo kasečių keitimas](#),” puslapyje 66.
 Plačiau apie tai skaitykite „[Savitikros ataskaitos spausdinimas](#),” puslapyje 63.
8. Jei savitikros pranešime defektų nerodoma, patikrinkite kitas galimas priežastis, pvz., vaizdo failą ar programinę įrangą.

Plačiau apie spausdinimo kasečių trikčių diagnostiką rasite apsilankę HP svetainėje www.hp.com/support.

Šiame skyriuje pateikiamos tokios temos:

- [Neteisingos, netikslios ar išsiliejusios spalvos](#)
- [Rašalas ne visai užpildo tekstą ir paveikslėlius](#)
- [Spaudinio be apvado apačioje matomas gulsčias ruožas](#)
- [Spaudiniuose matyti horizontalūs brūkšniai ar linijos](#)
- [Spaudiniai yra blankūs arba neryškių spalvų](#)
- [Spaudiniai atrodo migloti ar neapibrėžti](#)
- [Spaudiniuose yra vertikalūs dryžiai](#)
- [Spaudiniai yra iškreipti ar sukreivinti](#)
- [Rašalo dryžiai popieriaus blogojoje pusėje](#)
- [Iš įvesties dėklo neįtraukiamas popierius](#)
- [Nelygūs teksto kraštai](#)

Neteisingos, netikslios ar išsiliejusios spalvos

Jei jūsų spaudiniai turi vieną iš šių spausdinimo kokybės problemų, išbandykite šiame skyriuje pateikiamus sprendimus.

- Spalvos neatitinka jūsų lūkesčių.
Pavyzdžiui, vaizdo ar nuotraukos spalvos kompiuterio ekrane atrodo vienaip, o spaudiniuose - kitaip arba purpurinė spalva buvo pakeista žydra.
- Puslapyje spalvos susilieja arba atrodo lyg būtų suteptos. Kraštai yra nelygūs, nors turėtų būti aiškūs ir griežti.

Išbandykite šiuos sprendimus, jei jūsų spaudiniai atrodo netinkamai, yra netikslūs arba susilieję.

- [1 sprendimas: HP rekomenduoja naudoti originalias HP spausdinimo kasetes](#)
- [2 sprendimas: Patikrinkite popierių, esantį įvesties dėkle](#)
- [3 sprendimas: Patikrinkite popieriaus rūšį](#)
- [4 sprendimas: Patikrinkite, gal produktas veikia rašalo atsargos režimu](#)
- [5 sprendimas: Patikrinkite spausdinimo nuostatas](#)
- [6 sprendimas: Nuvalykite spausdinimo kasetes](#)

1 sprendimas: HP rekomenduoja naudoti originalias HP spausdinimo kasetes

Sprendimas: Įsitinkite, kad jūsų spausdinimo kasetės yra originalios HP kasetės.

HP rekomenduoja naudoti originalias HP spausdinimo kasetes. Originalios HP spausdinimo kasetės sukurtos ir išbandytos su HP spausdintuvais, kad kaskart nesunkiai pasiektumėte puikių rezultatų.

 **Pastaba** HP negali garantuoti kokybės ir patikimumo eksploatacinių medžiagų, pagamintų ne HP. Garantija spausdintuvo aptarnavimui ar taisymui nesuteikiama, jeigu buvo naudojamos ne HP eksploatacinės medžiagos.

Jei esate įsitikinę, kad įsigijote originalią HP spausdinimo kasetę, apsilankykite:

www.hp.com/go/anticounterfeit

Priežastis: Buvo naudotas ne HP rašalas.

Jei tai neišsprendė problemos, bandykite kitą sprendimą.

2 sprendimas: Patikrinkite popierių, esantį įvesties dėkle

Sprendimas: Įsitinkite, kad popierius yra įdėtas tinkamai ir kad jis nėra susiraukšlėjęs ar per storas.

- Popierių dėkite taip, kad popieriaus pusė, ant kurios bus spausdinama, būtų nukreipta žemyn. Pavyzdžiui, jeigu dedate blizgų fotopopierių, dėkite jį blizgia puse žemyn.
- Jeigu spausdinimo metu popierius pernelyg priartėja prie spausdinimo kasetės, jis gali būti išteptas rašalu. Taip gali atsitikti, kai popierius reljefiškas, susiglamžęs arba labai storas, pavyzdžiui, kaip pašto vokas. Įsitinkite, kad popierius įvesties dėkle yra tolygiai įdėtas ir neraukšlėtas.

Išsamesnės informacijos ieškokite:

- [„Popieriaus įdėjimas,“ puslapyje 24](#)
- [„Informacija apie popierių,“ puslapyje 90](#)

Priežastis: Popierius buvo įdėtas neteisingai arba jis buvo suglamžytas ar per storas.

Jei tai neišsprendė problemos, bandykite kitą sprendimą.

3 sprendimas: Patikrinkite popieriaus rūšį

Sprendimas: HP rekomenduoja naudoti popierių „HP Advanced“ ar kitą produktui tinkamą popierių.

Būtinai patikrinkite, ar popierius, ant kurio spausdinate, nesuglamžytas. Kad gautumėte aukščiausios kokybės spausdintus vaizdus, naudokite HP „Advanced“ fotopopierių.

Fotografines laikmenas laikykite originalioje jų pakuotėse, sandariame plastikiniame maišelyje ant lygaus paviršiaus vėsioje sausoje vietoje. Kai būsite pasirengę spausdinti, imkite tik tiek popieriaus, kiek sunaudosite iš karto. Kai baigsite spausdinti, nepanaudotą fotopopierių sudėkite atgal į plastikinį maišelį. Taip apsaugosite fotopopierių nuo raukšlėjimosi.



Pastaba Problemų su rašalo ištekliais nėra ir rašalo kasečių keisti nereikia.

Išsamesnės informacijos ieškokite:

- [„Rekomenduojamas spausdinimo ir kopijavimo popierius,“](#) puslapyje 22
- [„Informacija apie popierių,“](#) puslapyje 90

Priežastis: Į įvesties dėklą įdėtas netinkamos rūšies popierius.

Jei tai neišsprendė problemos, bandykite kitą sprendimą.

4 sprendimas: Patikrinkite, gal produktas veikia rašalo atsargos režimu

Sprendimas: Patikrinkite, gal produktas spausdina rašalo atsargos režimu tik su viena įdiegta spausdinimo kasete.

Jei produktas veikia rašalo atsargos režimu, teksto ir nuotraukų kokybė skirsis nuo tų, kurios spausdinamos naudojant visas spausdinimo kasetes.

Jeigu esate patenkinti spausdinimo kokybe, ir toliau spausdinkite rašalo atsargos režimu. Arba įdėkite trūkstamą spausdinimo kasetę.

Išsamesnės informacijos ieškokite:

- [„Rašalo atsargos spausdinimo režimo naudojimas,“](#) puslapyje 69
- [„Spausdinimo kasečių keitimas,“](#) puslapyje 66

Priežastis: Nebuvo įdėta spausdinimo kasetė arba spausdintuvas spausdino rašalo atsargos režimu.

Jei tai neišsprendė problemos, bandykite kitą sprendimą.

5 sprendimas: Patikrinkite spausdinimo nuostatas

Sprendimas: Patikrinkite spausdinimo nuostatas.

- Patikrinkite spausdinimo nuostatas - ar spalvų nuostatos yra teisingos. Pavyzdžiui, patikrinkite, ar nėra nustatyta dokumentus spausdinti naudojant tik pilkų pustonų skalę. Arba patikrinkite išsamias spalvų nuostatas: sodrumą, ryškumą ar spalvos toną, ar jos nėra nustatytos taip, kad keistų spalvas.
- Patikrinkite, ar spausdinimo kokybės nuostata atitinka produkte esančio popieriaus rūšį.
Jei spalvos liejasi, gali tekti parinkti žemesnės spausdinimo kokybės nuostata. Arba pasirinkite aukštesnės spausdinimo kokybės nuostata, jei spausdinate aukštos kokybės nuotrauką, ir įsitikinkite, kad įvesties dėkle yra popieriaus, pvz., HP „Premium“ fotopopieriaus.



Pastaba Kai kurių kompiuterių ekranuose spalvos gali atrodyti kitaip nei popieriuje. Šiuo atveju nėra produkto, spausdinimo nuostatų ar spausdinimo kasečių problemų. Tolesnė trikčių diagnostika ir šalinimas nėra reikalingi.

Išsamesnės informacijos ieškokite:

- [„Spausdinimo spartos ar kokybės keitimas,“ puslapyje 34](#)
- [„Spausdinimo ir kopijavimo popieriaus pasirinkimas,“ puslapyje 21](#)

Priežastis: Buvo nustatytos neteisingos spausdinimo nuostatos.

Jei tai neišsprendė problemos, bandykite kitą sprendimą.

6 sprendimas: Nuvalykite spausdinimo kasetes

Sprendimas: Kad įsitikintumėte, ar dėl spausdinimo kasečių kyla problemų, išspausdinkite savitikros ataskaitą. Jei problema matyti iš savitikros ataskaitos, išvalykite spausdinimo kasetes. Jei problemos išspręsti nepavyko, spausdinimo kasetes gali tekti keisti.

Išsamesnės informacijos apie spausdinimo kasetes ieškokite sk. [„Spausdinimo kasečių trikčių diagnostika,“ puslapyje 91.](#)

Priežastis: Būtina išvalyti spausdinimo kasetes.

Rašalas ne visai užpildo tekstą ir paveikslėlius

Išbandykite šiuos sprendimus, jei rašalas ne iki galo užpildo tekstą ar vaizdą ir kai kurios dalys yra tuščios ar jų trūksta.

- [1 sprendimas: HP rekomenduoja naudoti originalias HP spausdinimo kasetes](#)
- [2 sprendimas: Patikrinkite spausdinimo nuostatas](#)
- [3 sprendimas: Patikrinkite popieriaus rūšį](#)
- [4 sprendimas: Nuvalykite spausdinimo kasetes](#)

1 sprendimas: HP rekomenduoja naudoti originalias HP spausdinimo kasetes

Sprendimas: Įsitikinkite, kad jūsų spausdinimo kasetės yra originalios HP kasetės.

HP rekomenduoja naudoti originalias HP spausdinimo kasetes. Originalios HP spausdinimo kasetės sukurtos ir išbandytos su HP spausdintuvais, kad kaskart nesunkiai pasiektumėte puikių rezultatų.

 **Pastaba** HP negali garantuoti kokybės ir patikimumo eksploatacinių medžiagų, pagamintų ne HP. Garantija spausdintuvo aptarnavimui ar taisymui nesuteikiama, jeigu buvo naudojamos ne HP eksploatacinės medžiagos.

Jei esate įsitikinę, kad įsigijote originalią HP spausdinimo kasetę, apsilankykite:

www.hp.com/go/anticounterfeit

Priežastis: Buvo naudotas ne HP rašalas.

Jei tai neišsprendė problemos, bandykite kitą sprendimą.

2 sprendimas: Patikrinkite spausdinimo nuostatas

Sprendimas: Patikrinkite spausdinimo nuostatas.

- Patikrinkite popieriaus rūšies nuostatą, kad ji atitiktų į įvesties dėklą įdėto popieriaus rūšį.
- Patikrinkite kokybės nuostatą. Kad būtų padidintas spausdinti naudojamo rašalo kiekis, taikykite aukštesnę kokybės nuostatą.

Išsamesnės informacijos ieškokite:

- „Popieriaus, skirto spausdinti, rūšies nustatymas,“ puslapyje 34
- „Spausdinimo spartos ar kokybės keitimas,“ puslapyje 34
- „Spausdinimas naudojant didžiausią dpi,“ puslapyje 42

Priežastis: Popieriaus rūšies ar spausdinimo kokybės nuostatos buvo netinkamos.

Jei tai neišsprendė problemos, bandykite kitą sprendimą.

3 sprendimas: Patikrinkite popieriaus rūšį

Sprendimas: HP rekomenduoja naudoti popierių „HP Advanced“ ar kitą produktui tinkamą popierių.

Būtinai patikrinkite, ar popierius, ant kurio spausdinate, nesuglamžytas. Kad gautumėte aukščiausios kokybės spausdintus vaizdus, naudokite HP „Advanced“ fotopopierių.

Fotografines laikmenas laikykite originaliose jų pakuotėse, sandariame plastikiniame maišelyje ant lygaus paviršiaus vėsioje sausoje vietoje. Kai būsite pasirengę spausdinti, imkite tik tiek popieriaus, kiek sunaudosite iš karto. Kai baigsite spausdinti, nepanaudotą fotopopierių sudėkite atgal į plastikinį maišelį. Taip apsaugosite fotopopierių nuo raukšlėjimosi.

 **Pastaba** Problemų su rašalo ištekliais nėra ir rašalo kasečių keisti nereikia.

Išsamesnės informacijos ieškokite:

- „Rekomenduojamas spausdinimo ir kopijavimo popierius,“ puslapyje 22
- „Informacija apie popierių,“ puslapyje 90

Priežastis: Į įvesties dėklą įdėtas netinkamos rūšies popierius.
Jei tai neišsprendė problemos, bandykite kitą sprendimą.

4 sprendimas: Nuvalykite spausdinimo kasetes

Sprendimas: Kad įsitikintumėte, ar dėl spausdinimo kasečių kyla problemų, išspausdinkite savitikros ataskaitą. Jei problema matyti iš savitikros ataskaitos, išvalykite spausdinimo kasetes. Jei problemos išspręsti nepavyko, spausdinimo kasetes gali tekti keisti.

Išsamesnės informacijos apie spausdinimo kasetes ieškokite sk. „[Spausdinimo kasečių trikčių diagnostika](#),“ puslapyje 91.

Priežastis: Būtina išvalyti spausdinimo kasetes.

Spaudinio be apvado apačioje matomas gulsčias ruožas

Išbandykite šiuos sprendimus, jei jūsų spaudinio be apvado apačioje matomas išblukęs ruožas ar linija.

 **Pastaba** Problemų su rašalo ištekliais nėra ir rašalo kasečių keisti nereikia.

- [1 sprendimas: Patikrinkite popieriaus rūšį](#)
- [2 sprendimas: Patikrinkite spausdinimo kokybės nuostatą](#)
- [3 sprendimas: Pasukite vaizdą](#)

1 sprendimas: Patikrinkite popieriaus rūšį

Sprendimas: HP rekomenduoja naudoti popierių „HP Advanced“ ar kitą produktui tinkamą popierių.

Būtinai patikrinkite, ar popierius, ant kurio spausdinate, nesuglamžytas. Kad gautumėte aukščiausios kokybės spausdintus vaizdus, naudokite HP „Advanced“ fotopopierių.

Fotografines laikmenas laikykite originaliose jų pakuotėse, sandariame plastikiniame maišelyje ant lygaus paviršiaus vėsioje sausoje vietoje. Kai būsite pasirengę spausdinti, imkite tik tiek popieriaus, kiek sunaudosite iš karto. Kai baigsite spausdinti, nepanaudotą fotopopierių sudėkite atgal į plastikinį maišelį. Taip apsaugosite fotopopierių nuo raukšlėjimosi.

 **Pastaba** Problemų su rašalo ištekliais nėra ir rašalo kasečių keisti nereikia.

Išsamesnės informacijos ieškokite:

- „[Rekomenduojamas spausdinimo ir kopijavimo popierius](#),“ puslapyje 22
- „[Informacija apie popierių](#),“ puslapyje 90

Priežastis: Į įvesties dėklą įdėtas netinkamos rūšies popierius.

Jei tai neišsprendė problemos, bandykite kitą sprendimą.

2 sprendimas: Patikrinkite spausdinimo kokybės nuostatą

Sprendimas: Patikrinkite spausdinimo nuostatas.

- Patikrinkite popieriaus rūšies nuostatą, kad ji atitiktų į įvesties dėklą įdėto popieriaus rūšį.
- Patikrinkite kokybės nuostatą. Kad būtų padidintas spausdinti naudojamo rašalo kiekis, taikykite aukštesnę kokybės nuostatą.

Išsamesnės informacijos ieškokite:

- „[Popieriaus, skirto spausdinti, rūšies nustatymas](#),“ puslapyje 34
- „[Spausdinimo spartos ar kokybės keitimas](#),“ puslapyje 34
- „[Spausdinimas naudojant didžiausią dpi](#),“ puslapyje 42

Priežastis: Nustatyta per žema spausdinimo kokybė.

Jei tai neišsprendė problemos, bandykite kitą sprendimą.

3 sprendimas: Pasukite vaizdą

Sprendimas: Jei problema išlieka, naudodami kartu su produktu įdiegtą programinę įrangą arba kitą taikomąją programą, pasukite vaizdą 180 laipsnių kampu, kad vaizdo melsvo, pilko ar rudo atspalvio zona nebūtų puslapio apačioje.

Išsamesnės informacijos ieškokite:

„[Lapo padėties pakeitimas](#),“ puslapyje 35

Priežastis: Nuotraukoje yra melsvų, pilkų arba rudų atspalvių, kurie yra spausdinami netoli puslapio apačios.

Spaudiniuose matyti horizontalūs brūkšniai ar linijos

Išbandykite šiuos sprendimus, jei jūsų spaudiniuose išilgai puslapio matomos linijos, dryžiai ar žymės.

- [1 sprendimas: Įsitinkinkite, kad popierius yra įdėtas tinkamai](#)
- [2 sprendimas: Patikrinkite spausdinimo kokybės nuostatą](#)
- [3 sprendimas: Jei spausdinimo kasetė buvo numesta, palaukite, kol ji bus tinkama naudoti](#)
- [4 sprendimas: Nuvalykite spausdinimo kasetės purkštukus](#)
- [5 sprendimas: Nuvalykite spausdinimo kasetes](#)

1 sprendimas: Įsitinkinkite, kad popierius yra įdėtas tinkamai

Sprendimas: Patikrinkite, ar popierius teisingai įdėtas.

Išsamesnės informacijos ieškokite:

„[Viso dydžio popieriaus įdėjimas](#),“ puslapyje 24

Priežastis: Popierius nebuvo įdėtas ar tiekiamas tinkamai.

Jei tai neišsprendė problemos, bandykite kitą sprendimą.

2 sprendimas: Patikrinkite spausdinimo kokybės nuostatą

Sprendimas: Patikrinkite kokybės nuostatą. Kad būtų padidintas spausdinti naudojamo rašalo kiekis, taikykite aukštesnę kokybės nuostatą.

 **Pastaba** Jei norite aukščiausios dpi skyros, skirtuke **Advanced** (daugiau) esančiame atsidarančiame sąraše **Maximum dpi** (didžiausia dpi) pažymėkite **Enabled** (įgalinta). Plačiau apie tai skaitykite „[Spausdinimas naudojant didžiausią dpi](#)“, puslapyje 42.

Išsamesnės informacijos ieškokite:

- „[Spausdinimo spartos ar kokybės keitimas](#)“, puslapyje 34
- „[Spausdinimas naudojant didžiausią dpi](#)“, puslapyje 42

Priežastis: Nustatyta spausdinimo kokybė buvo per žema.

Jei tai neišsprendė problemos, bandykite kitą sprendimą.

3 sprendimas: Jei spausdinimo kasetė buvo numesta, palaukite, kol ji bus tinkama naudoti

Sprendimas: Palaukite 30 minučių, kol spausdinimo kasetė vėl bus tinkama naudoti.

Priežastis: Trijų spalvų arba nuotraukų spausdinimo kasetė įdėjimo metu buvo supurtyta arba su ja elgtasi grubiai.

Jei tai neišsprendė problemos, bandykite kitą sprendimą.

4 sprendimas: Nuvalykite spausdinimo kasetės purkštukus

Sprendimas: Patikrinkite spausdinimo kasetes. Jei atrodo, kad apie rašalo purkštukus yra apnašų arba dulkių, nuvalykite spausdinimo kasetės rašalo purkštukų sritį.

Išsamesnės informacijos ieškokite:

„[Srities apie rašalo purkštukus valymas](#)“, puslapyje 74

Priežastis: Reikėjo išvalyti spausdinimo kasetės purkštukus.

Jei tai neišsprendė problemos, bandykite kitą sprendimą.

5 sprendimas: Nuvalykite spausdinimo kasetes

Sprendimas: Patikrinkite, kiek spausdinimo kasetėse likę rašalo.

 **Pastaba** Rašalo lygio įspėjimai ir indikatoriai suteikia numanomą informaciją tik įspėjimo tikslais. Kai pasirodo pranešimas apie žemą rašalo lygį, pasirūpinkite atsargine kasete, kad išvengtumėte svarbių spausdinimo darbų atidėjimo. Neprivalote keisti spausdinimo kasetės, jei jus tenkina spausdinimo kokybė.

Jeigu spausdinimo kasetėse yra rašalo, bet problemos išspręsti nepavyko, išspausdinkite savitikros ataskaitą ir išsiaiškinkite, ar problema kilo dėl spausdinimo

kasečių. Jei savitikros ataskaita rodo, kad yra problema, išvalykite spausdinimo kasetes. Jei problemos išspręsti nepavyko, spausdinimo kasetes gali tekti keisti.

Išsamesnės informacijos ieškokite:

- „Spausdinimo kasečių trikčių diagnostika,“ puslapyje 91
- „Savitikros ataskaitos spausdinimas,“ puslapyje 63

Priežastis: Reikėjo išvalyti spausdinimo kasetes arba buvo nepakankamai rašalo.

Spaudiniai yra blankūs arba neryškių spalvų

Išbandykite šiuos sprendimus, jei jūsų spaudinių spalvos nėra tokios šviesios ir ryškios, kaip tikėjotės.

- [1 sprendimas: Patikrinkite spausdinimo nuostatas](#)
- [2 sprendimas: Patikrinkite popieriaus rūšį](#)
- [3 sprendimas: Jei darote kopiją, padėkite apsauginį lapą ant stiklo](#)
- [4 sprendimas: Nuvalykite stiklą](#)
- [5 sprendimas: Nuvalykite spausdinimo kasetes](#)

1 sprendimas: Patikrinkite spausdinimo nuostatas

Sprendimas: Patikrinkite spausdinimo nuostatas.

- Patikrinkite popieriaus rūšies nuostatą, kad ji atitiktų į įvesties dėklą įdėto popieriaus rūšį.
- Patikrinkite kokybės nuostatą. Kad būtų padidintas spausdinti naudojamo rašalo kiekis, taikykite aukštesnę kokybės nuostatą.

Išsamesnės informacijos ieškokite:

- „Popieriaus, skirto spausdinti, rūšies nustatymas,“ puslapyje 34
- „Spausdinimo spartos ar kokybės keitimas,“ puslapyje 34
- „Spausdinimas naudojant didžiausią dpi,“ puslapyje 42

Priežastis: Popieriaus rūšies ar spausdinimo kokybės nuostatos buvo netinkamos. Jei tai neišsprendė problemos, bandykite kitą sprendimą.

2 sprendimas: Patikrinkite popieriaus rūšį

Sprendimas: HP rekomenduoja naudoti popierių „HP Advanced“ ar kitą produktui tinkamą popierių.

Būtinai patikrinkite, ar popierius, ant kurio spausdinate, nesuglamžytas. Kad gautumėte aukščiausios kokybės spausdintus vaizdus, naudokite HP „Advanced“ fotopopierių.

Fotografines laikmenas laikykite originaliose jų pakuotėse, sandariame plastikiniame maišelyje ant lygaus paviršiaus vėsioje sausoje vietoje. Kai būsite pasirengę spausdinti, imkite tik tiek popieriaus, kiek sunaudosite iš karto. Kai baigsite spausdinti, nepanaudotą fotopopierių sudėkite atgal į plastikinį maišelį. Taip apsaugosite fotopopierių nuo raukšlėjimosi.



Pastaba Problemų su rašalo ištekiais nėra ir rašalo kasečių keisti nereikia.

Išsamesnės informacijos ieškokite:

- „[Rekomenduojamas spausdinimo ir kopijavimo popierius](#),“ puslapyje 22
- „[Informacija apie popierių](#),“ puslapyje 90

Priežastis: Įvesties dėklą įdėtas netinkamos rūšies popierius.

Jei tai neišsprendė problemos, bandykite kitą sprendimą.

3 sprendimas: Jei darote kopiją, padėkite apsauginį lapą ant stiklo

Sprendimas: Jei darote kopiją, bandykite ant stiklo padėti vieną ar kelis skaidraus plastiko lapus, o ant jų dėkite originalą spausdinamąja puse žemyn.

Priežastis: Originalo kokybė buvo žema.

Jei tai neišsprendė problemos, bandykite kitą sprendimą.

4 sprendimas: Nuvalykite stiklą

Sprendimas: Nuvalykite stiklą ir dangtelio pagrindą.

Išsamesnės informacijos ieškokite:

- „[Vidinės dangčio pusės valymas](#),“ puslapyje 62
- „[Stiklo valymas](#),“ puslapyje 61

Priežastis: Ant stiklo ar dokumentų dangčio gali būti nuosėdų; tai pablogina kopijavimo kokybę ir greitį.

Jei tai neišsprendė problemos, bandykite kitą sprendimą.

5 sprendimas: Nuvalykite spausdinimo kasetes

Sprendimas: Patikrinkite, kiek spausdinimo kasetėse likę rašalo.



Pastaba Rašalo lygio įspėjimai ir indikatoriai suteikia numanomą informaciją tik įspėjimo tikslais. Kai pasirodo pranešimas apie žemą rašalo lygį, pasirinkite atsarginę kasetę, kad išvengtumėte svarbių spausdinimo darbų atidėjimo. Neprivalote keisti spausdinimo kasetės, jei jus tenkina spausdinimo kokybė.

Jeigu spausdinimo kasetėse yra rašalo, bet problemos išspręsti nepavyko, išspausdinkite savitiktros ataskaitą ir išsiaiškinkite, ar problema kilo dėl spausdinimo kasečių. Jei savitiktros ataskaita rodo, kad yra problema, išvalykite spausdinimo kasetes. Jei problemos išspręsti nepavyko, spausdinimo kasetes gali tekti keisti.

Išsamesnės informacijos ieškokite:

- „[Spausdinimo kasečių trikčių diagnostika](#),“ puslapyje 91
- „[Savitiktros ataskaitos spausdinimas](#),“ puslapyje 63

Priežastis: Reikėjo išvalyti spausdinimo kasetes arba buvo nepakankamai rašalo.

Spaudiniai atrodo migloti ar neapibrėžti

Bandykite šiuos sprendimus, jei spaudiniai yra išsilieję ar neryškūs.

 **Pastaba** Problemų su rašalo ištekliais nėra ir rašalo kasečių keisti nereikia.

 **Patarimas** Po šio skyriaus sprendimų peržiūros galite aplankyti HP techninės pagalbos tarnybos tinklalapį ir paieškoti papildomos trikčių diagnostikos ir šalinimo informacijos. Jei reikia daugiau informacijos, aplankykite: www.hp.com/support.

- [1 sprendimas: Patikrinkite spausdinimo nuostatas](#)
- [2 sprendimas: Patikrinkite vaizdo skyrą](#)

1 sprendimas: Patikrinkite spausdinimo nuostatas

Sprendimas: Patikrinkite spausdinimo nuostatas.

- Patikrinkite popieriaus rūšies nuostatą, kad ji atitiktų į įvesties dėklą įdėto popieriaus rūšį.
- Patikrinkite kokybės nuostatą. Kad būtų padidintas spausdinti naudojamo rašalo kiekis, taikykite aukštesnę kokybės nuostatą.

Išsamesnės informacijos ieškokite:

- „[Popieriaus, skirto spausdinti, rūšies nustatymas](#),“ puslapyje 34
- „[Spausdinimo spartos ar kokybės keitimas](#),“ puslapyje 34
- „[Spausdinimas naudojant didžiausią dpi](#),“ puslapyje 42

Priežastis: Popieriaus rūšies ar spausdinimo kokybės nuostatos buvo netinkamos. Jei tai neišsprendė problemos, bandykite kitą sprendimą.

2 sprendimas: Patikrinkite vaizdo skyrą

Sprendimas: Patikrinkite vaizdo skyrą. Jei spausdinate nuotraukas ar vaizdus, o skyra yra per maža, spaudiniai atrodo migloti ar neryškūs.

Jei pakeisite skaitmeninės nuotraukos ar rastrinio grafikos vaizdo dydį, spaudiniuose jie gali atrodyti migloti ar neryškūs.

Priežastis: Vaizdo skyra buvo per maža.

Spaudiniuose yra vertikalūs dryžiai

Skaitykite šį skyrį, jei jūsų spaudiniuose yra išilginių arba pasikartojančių linijų, dryžių arba žymių.

 **Pastaba** Problemų su rašalo ištekliais nėra ir rašalo kasečių keisti nereikia.

Sprendimas: HP rekomenduoja naudoti popierių „HP Advanced“ ar kitą produktui tinkamą popierių.

Būtinai patikrinkite, ar popierius, ant kurio spausdinate, nesuglamžytas. Kad gautumėte aukščiausios kokybės spausdintus vaizdus, naudokite HP „Advanced“ fotopopierių.

Fotografines laikmenas laikykite originaliose jų pakuotėse, sandariame plastikiniame maišelyje ant lygaus paviršiaus vėsiroje sausoje vietoje. Kai būsite pasirengę spausdinti, imkite tik tiek popieriaus, kiek sunaudosite iš karto. Kai baigsite spausdinti, nepanaudotą fotopopierių sudėkite atgal į plastikinį maišelį. Taip apsaugosite fotopopierių nuo raukšlėjimosi.



Pastaba Problemų su rašalo ištekiais nėra ir rašalo kasečių keisti nereikia.

Išsamesnės informacijos ieškokite:

- „[Rekomenduojamas spausdinimo ir kopijavimo popierius](#),“ puslapyje 22
- „[Informacija apie popierių](#),“ puslapyje 90

Priežastis: Į įvesties dėklą įdėtas netinkamos rūšies popierius.

Spaudiniai yra iškreipti ar sukreivinti

Išbandykite šiuos sprendimus, jei jūsų spaudiniai spausdinami ne tiesiai.

- [1 sprendimas: Įsitikinkite, kad popierius yra įdėtas tinkamai](#)
- [2 sprendimas: Įsitikinkite, kad įdėtas tik vienos rūšies popierius](#)
- [3 sprendimas: Patikrinkite užpakalinį dangtį](#)

1 sprendimas: Įsitikinkite, kad popierius yra įdėtas tinkamai

Sprendimas: Patikrinkite, ar popierius teisingai įdėtas.

Išsamesnės informacijos ieškokite:

„[Viso dydžio popieriaus įdėjimas](#),“ puslapyje 24

Priežastis: Popierius nebuvo įdėtas ar tiekiamas tinkamai.

Jei tai neišsprendė problemos, bandykite kitą sprendimą.

2 sprendimas: Įsitikinkite, kad įdėtas tik vienos rūšies popierius

Sprendimas: Vienu metu dėkite tik vienos rūšies popierių.

Priežastis: Įvesties dėkle įdėtas ne vienos rūšies popierius.

Jei tai neišsprendė problemos, bandykite kitą sprendimą.

3 sprendimas: Patikrinkite užpakalinį dangtį

Sprendimas: Įsitikinkite, kad galinės prieigos dangtis yra saugiai įtaisytas.

Priežastis: Užpakalinis dangtis nebuvo saugiai įtaisytas.

Rašalo dryžiai popieriaus blogojoje pusėje

Išbandykite šiuos sprendimus, jei jūsų spausdinio blogojoje pusėje yra rašalo dėmių.

- [1 sprendimas: Išspausdinkite puslapį ant paprasto popieriaus](#)

- [2 sprendimas: Palaukite, kol rašalas išdžiū](#)

1 sprendimas: Išspausdinkite puslapį ant paprasto popieriaus

Sprendimas: Spausdinkite vieną ar keletą puslapių ant paprasto popieriaus, kad būtų sugertas produkto viduje išsiliejęs rašalas.

Kaip pašalinti išsiliejusį rašalą, naudojant paprastą popierių

1. Į pagrindinį dėklą įdėkite kelis paprasto popieriaus lapus.
2. Palaukite penkias minutes.
3. Spausdinkite dokumentą, kuriame nėra arba yra labai mažai teksto.
4. Patikrinkite, ar blogojoje popieriaus pusėje yra rašalo dėmių. Jei rašalo vis dar yra, bandykite spausdinti dar vieną paprasto popieriaus puslapį.

Priežastis: Produkto viduje susikaupė rašalas, toje vietoje, kurią spausdinant liečia popieriaus blogoji pusė.

Jei tai neišsprendė problemos, bandykite kitą sprendimą.

2 sprendimas: Palaukite, kol rašalas išdžiū

Sprendimas: Palaukite mažiausiai trisdešimt minučių, kol produkto viduje esantis rašalas išdžiū, ir bandykite atlikti spausdinimo užduotį dar kartą.

Priežastis: Produkto viduje išsiliejusiam rašalui reikėjo išdžiūti.

Iš įvesties dėklo neįtraukiamas popierius

Sprendimas:

Atlikite vieną iš šių veiksmų:

- Jei produkte baigėsi popierius arba liko tik keli lapai, į įvesties dėklą įdėkite popieriaus.
- Jei įvesties dėkle yra popieriaus:
 - Iš įvesties dėklo išimkite popierių ir įsitinkite, kad visas įvesties dėkle esantis popierius yra tos pačios rūšies ir dydžio.
 - Pašalinkite įplyšusį, dulkėtą, susiraukšlėjusį ar sulenktą popierių. Jei popierius yra banguotas, sutvarkykite jį atsargiai lenkdami jį priešinga bangoms kryptimi arba pakeiskite popierių.
 - Išlygiuokite popierių ant lygaus paviršiaus, kad sulygiuotumėte kraštus.
 - Įsitinkite, kad popieriaus krūvelėje yra nuo 10 iki 25 popieriaus lapų.
 - Į įvesties dėklą įdėkite popierių.

Jei norite tęsti, vykdykite ekrane esančius nurodymus.

Priežastis: Įvesties dėkle nepakanka popieriaus.

Nelygūs teksto kraštai

Išbandykite šiuos sprendimus, jei jūsų spaudiniai nėra aiškūs arba kraštai yra nelygūs.



Pastaba Problemų su rašalo ištekliais nėra ir rašalo kasečių keisti nereikia.

Sprendimas: Jeigu norite būti tikri, kad produktas tikrai spausdins lygiu šriftu, naudokite „TrueType“ arba „OpenType“ šriftus. Rinkdamiesi šriftą ieškokite „TrueType“ arba „OpenType“ piktogramos.

Kai kurios programos siūlo pasirinktinį šriftą, kurio kraštai jį padidinus arba spausdinant būna nelygūs. Jeigu naudosite taškinės grafikos tekstą, jo kraštai jį padidinus arba spausdinant taip pat gali būti nelygūs.

Priežastis: Šriftas yra pasirinktinio dydžio.

Spausdinimo trikčių diagnostika ir šalinimas

Šiuo skyriumi naudokitės tokioms spausdinimo problemoms spręsti:

- [Netinkamai spausdinama ant vokų](#)
- [Netikėti spausdinimo be apvado rezultatai](#)
- [Produktas nereaguoja](#)
- [Produktas spausdina beprasmius simbolius](#)
- [Nieko nevyksta bandant spausdinti](#)
- [Dokumento puslapiai pasirodo netinkama tvarka](#)
- [Paraštės spausdinamos ne taip, kaip reikėtų](#)
- [Puslapio pakraščiuose nukerpamas tekstas arba vaizdas](#)
- [Buvo išspausdintas tuščias popieriaus lapas](#)
- [Spausdinant nuotrauką, HP All-in-One viduje purškiamas rašalas](#)

Netinkamai spausdinama ant vokų

Bandykite šiuos sprendimus, kad išspręstumėte problemą. Sprendimai pateikiami pradedant labiausiai tikėtiniu sprendimu. Jeigu pirmas sprendimas neišsprendžia problemos, bandykite likusius sprendimus, kol išspręsite problemą.

- [1 sprendimas: Į įvesties dėklą įdėkite vokus iš naujo.](#)
- [2 sprendimas: Įdėkite kitos rūšies vokus](#)

1 sprendimas: Į įvesties dėklą įdėkite vokus iš naujo.

Sprendimas: Išimkite iš įvesties dėklo visą ten esantį popierių. Įdėkite vokų pluoštą į įvesties dėklą: vokų užlankstos turi būtų nukreipti į viršų ir į kairę pusę.



Pastaba Siekdami išvengti popieriaus strigčių, sukiškite vokų atlasus į jų vidų.

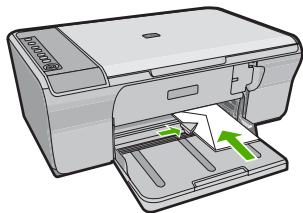

Priežastis: Netinkamai įdėtas vokų pluoštas.
Jei tai neišsprendė problemos, bandykite kitą sprendimą.

2 sprendimas: Įdėkite kitos rūšies vokus

Sprendimas: Nenaudokite vokų, pagamintų iš blizgaus popieriaus ar puoštų reljefiniais ornamentais, taip pat vokų su sąsagėlėmis ar langeliais.

Priežastis: Įdėti netinkamos rūšies vokai.

Netikėti spausdinimo be apvado rezultatai

Bandykite šiuos sprendimus, kad išspręstumėte problemą. Sprendimai pateikiami pradedant labiausiai tikėtiniu sprendimu. Jeigu pirmas sprendimas neišsprendžia problemos, bandykite likusius sprendimus, kol išspręsite problemą.

- [1 sprendimas: Spausdinkite naudodami HP Photosmart programinę įrangą](#)
- [2 sprendimas: Naudokite tinkamas laikmenas](#)

1 sprendimas: Spausdinkite naudodami HP Photosmart programinę įrangą

Sprendimas: Bandykite spausdinti vaizdą iš nuotraukų tvarkymo programos, kurią gavote su produktu.

Priežastis: Spausdinant vaizdą be apvado ne iš HP programos gaunami netikėti rezultatai.

Jei tai neišsprendė problemos, bandykite kitą sprendimą.

2 sprendimas: Naudokite tinkamas laikmenas

Sprendimas: Jei norite spausdinti nuotraukas be apvado, naudokite 10 x 15 cm dydžio fotopopierių HP Advanced Photo Papers.

Išsamesnės informacijos ieškokite:

[„Vaizdo be apvado spausdinimas,“ puslapyje 39](#)

Priežastis: Netinkamo popieriaus naudojimas.

Produktas nereaguoja

Bandykite šiuos sprendimus, kad išspręstumėte problemą. Sprendimai pateikiami pradedant labiausiai tikėtiniu sprendimu. Jeigu pirmas sprendimas neišsprendžia problemos, bandykite likusius sprendimus, kol išspręsite problemą.

- [1 sprendimas: Palaukite, kol produktas baigs vykdyti kitas užduotis](#)
- [2 sprendimas: Patikrinkite, ar nejstrigo popierius](#)
- [3 sprendimas: Į įvesties dėklą įdėkite daugiau popieriaus](#)
- [4 sprendimas: Patikrinkite, ar nejstrigo spausdinimo kasetė](#)
- [5 sprendimas: Patikrinkite kabelio jungtis produkte](#)
- [6 sprendimas: Įsitikinkite, kad produktas yra įjungtas](#)
- [7 sprendimas: Paleiskite produktą iš naujo](#)
- [8 sprendimas: Patikrinkite spausdintuvo tvarkyklės būseną](#)
- [9 sprendimas: Patikrinkite, ar spausdinimo eilėje nėra atšauktų užduočių](#)

1 sprendimas: Palaukite, kol produktas baigs vykdyti kitas užduotis

Sprendimas: Jei produktas atlieka kitą užduotį, pvz., kopijuoja arba nuskaito, jūsų spausdinimo užduotis bus atliekama, kai produktas baigs dabartinę užduotį.

Kai kuriems dokumentams išspausdinti reikia daug laiko. Jei po kelių minučių nuo spausdinimo užduoties pasiuntimo į produktą nieko nespausdinama, pasižiūrėkite į kompiuterio ekraną - gal yra kokių nors pranešimų.

Priežastis: Produktas atlieka kitą užduotį.

Jei tai neišsprendė problemos, bandykite kitą sprendimą.

2 sprendimas: Patikrinkite, ar nejstrigo popierius

Sprendimas: Pašalinkite popieriaus strigtį.

Išsamesnės informacijos ieškokite:

[„Užstrigusio popieriaus išėmimas,“ puslapyje 89](#)

Priežastis: Produkte įstrigo popieriaus lapas.

Jei tai neišsprendė problemos, bandykite kitą sprendimą.

3 sprendimas: Į įvesties dėklą įdėkite daugiau popieriaus

Sprendimas: Jeigu produkte liko vos keli lapai, į įvesties dėklą įdėkite daugiau popieriaus. Jei įvesties dėkle pakanka popieriaus, išimkite jį, padaužykite popieriaus šūsnį į lygų paviršių ir įdėkite atgal į įvesties dėklą.

Išsamesnės informacijos ieškokite:

[„Viso dydžio popieriaus įdėjimas,“ puslapyje 24](#)

Priežastis: Produkte neliko popieriaus.

Jei tai neišsprendė problemos, bandykite kitą sprendimą.

4 sprendimas: Patikrinkite, ar neįstrigo spausdinimo kasetė

Sprendimas: Išjunkite produktą. Nuleiskite įvesties dėklą, atidarykite priekines prieigos dangtį ir pašalinkite visus objektus, trukdančius spausdinimo kasečių dėtuvei (taip pat bet kokias pakavimo medžiagas), ir vėl įjunkite produktą.

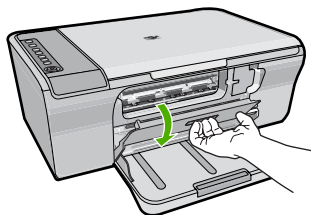

Išsamesnės informacijos ieškokite:

„Įstrigo spausdinimo kasečių dėtuvė,“ puslapyje 186

Priežastis: Sustojo spausdinimo kasečių dėtuvė.

Jei tai neišsprendė problemos, bandykite kitą sprendimą.

5 sprendimas: Patikrinkite kabelio jungtis produkte

Sprendimas: Jei produktas netinkamai prijungtas prie kompiuterio, gali kilti ryšio nesklandumų. Pamėginkite atlikti šiuos veiksmus:

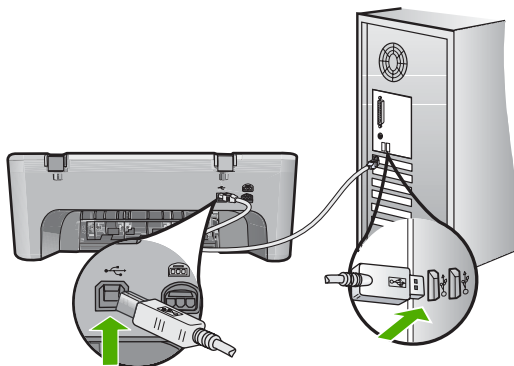

Jeigu laidai gerai sujungti ir nieko nebuvo atspausdinta per kelias minutes, kai nusiuntėte į produktą spausdinimo užduotį, patikrinkite produkto būseną. Programoje HP Photosmart spustelėkite **Settings** (nuostatos) ir **Status** (būsena).

Išsamesnės informacijos ieškokite:

„Po produkto sąrankos produktas nespausdina,“ puslapyje 83

Priežastis: Kompiuteris neturi ryšio su produktu.

Jei tai neišsprendė problemos, bandykite kitą sprendimą.

6 sprendimas: Įsitikinkite, kad produktas yra įjungtas

Sprendimas: Raskite mygtuką **On** (Įjungti), esantį ant produkto. Jei jis nešviečia, vadinasi, produktas yra išjungtas. Patikrinkite, ar maitinimo kabelis tvirtai sujungtas su produktu ir įkištas į elektros lizdą. Paspausdami **On** (Įjungti) mygtuką įjunkite gaminį.

Priežastis: Produktas buvo išjungtas.

Jei tai neišsprendė problemos, bandykite kitą sprendimą.

7 sprendimas: Paleiskite produktą iš naujo

Sprendimas: Išjunkite produktą ir atjunkite maitinimo laidą. Vėl įjunkite maitinimo laidą ir paspauskite mygtuką **On** (Įjungti), kad įjungtumėte produktą.

Priežastis: Produkte įvyko klaida.

Jei tai neišsprendė problemos, bandykite kitą sprendimą.

8 sprendimas: Patikrinkite spausdintuvo tvarkyklės būseną

Sprendimas: Spausdintuvo tvarkyklės būseną galėjo pasikeisti į **Offline** (atjungta) arba **Stop printing** (stabdyti spausdinimą).

Kaip patikrinti spausdintuvo būseną

1. HP sprendimų centrą spustelėkite skirtuką **Settings** (nuostatos).
2. Spustelėkite **Status** (būsena).

Jeigu būseną yra **Offline** (neprijungta) arba **Stop printing** (stabdyti spausdinimą), pakeiskite būseną į **Ready** (pasirengta).

Priežastis: Pakito spausdintuvo tvarkyklės būseną.

Jei tai neišsprendė problemos, bandykite kitą sprendimą.

9 sprendimas: Patikrinkite, ar spausdinimo eilėje nėra atšauktų užduočių

Sprendimas: Atšaukta spausdinimo užduotis tebėra spausdinimo užduočių eilėje. Atšaukta spausdinimo užduotis „užkemša“ eilę ir neleidžia spausdinti kitos spausdinimo užduoties.

Savo kompiuteryje atverkite spausdinimo aplanką ir pažiūrėkite, ar atšaukta užduotis tebėra spausdinimo eilėje. Bandykite pašalinti užduotį iš eilės. Jeigu spausdinimo užduotis vis tiek tebėra eilėje, atlikite vieną arba abu šiuos veiksmus:

- Atjunkite nuo produkto USB kabelį, iš naujo paleiskite kompiuterį, tada vėl prijunkite prie produkto USB kabelį.
- Išjunkite produktą, iš naujo paleiskite kompiuterį, tada iš naujo paleiskite produktą.

Priežastis: Eilėje tebebuvo panaikinta spausdinimo užduotis.

Produktas spausdina beprasmius simbolius

Bandykite šiuos sprendimus, kad išspręstumėte problemą. Sprendimai pateikiami pradedant labiausiai tikėtiniu sprendimu. Jeigu pirmas sprendimas neišsprendžia problemos, bandykite likusius sprendimus, kol išspręsite problemą.

- [1 sprendimas: Iš naujo paleiskite produktą ir kompiuterį](#)
- [2 sprendimas: Pamėginkite išspausdinti kitą dokumentą](#)

1 sprendimas: Iš naujo paleiskite produktą ir kompiuterį

Sprendimas: Minutei išjunkite produktą ir kompiuterį, tada vėl juos abu įjunkite ir bandykite spausdinti dar kartą.

Priežastis: Produkto atmintis užpildyta.

Jei tai neišsprendė problemos, bandykite kitą sprendimą.

2 sprendimas: Pamėginkite išspausdinti kitą dokumentą

Sprendimas: Pabandykite spausdinti kitą dokumentą iš tos pačios programos. Jeigu pavyks, pabandykite atspausdinti anksčiau išsaugotą dokumento versiją, kuri nėra pažeista.

Priežastis: Dokumentas sugadintas.

Nieko nevyksta bandant spausdinti

Bandykite šiuos sprendimus, kad išspręstumėte problemą. Sprendimai pateikiami pradedant labiausiai tikėtiniu sprendimu. Jeigu pirmas sprendimas neišsprendžia problemos, bandykite likusius sprendimus, kol išspręsite problemą.

- [1 sprendimas: Įsitikinkite, kad produktas yra įjungtas](#)
- [2 sprendimas: Palaukite, kol produktas baigs vykdyti kitas užduotis](#)
- [3 sprendimas: Įsitikinkite, kad produktas yra pasirinktasis spausdintuvas](#)
- [4 sprendimas: Patikrinkite kabelio jungtis produkte](#)
- [5 sprendimas: Į įvesties dėklą įdėkite daugiau popieriaus](#)
- [6 sprendimas: Patikrinkite, ar neįstrigo popierius](#)
- [7 sprendimas: Patikrinkite, ar neįstrigo spausdinimo kasetė](#)

1 sprendimas: Įsitikinkite, kad produktas yra įjungtas

Sprendimas: Raskite mygtuką **On** (Įjungti), esantį ant produkto. Jei jis nešviečia, vadinasi, produktas yra išjungtas. Patikrinkite, ar maitinimo kabelis tvirtai sujungtas su produktu ir įkištas į elektros lizdą. Paspausdami **On** (Įjungti) mygtuką įjunkite gaminį.

Priežastis: Produktas buvo išjungtas.

Jei tai neišsprendė problemos, bandykite kitą sprendimą.

2 sprendimas: Palaukite, kol produktas baigs vykdyti kitas užduotis

Sprendimas: Jei produktas atlieka kitą užduotį, pvz., kopijuoja arba nuskaito, jūsų spausdinimo užduotis bus atliekama, kai produktas baigs dabartinę užduotį.

Kai kuriems dokumentams išspausdinti reikia daug laiko. Jei per kelias minutes nuo spausdinimo užduoties nusiuntimo į produktą nieko nebuvo išspausdinta, pasižiūrėkite į produkto ekraną, galbūt jame rodomas koks nors pranešimas.

Priežastis: Produktas atlieka kitą užduotį.

Jei tai neišsprendė problemos, bandykite kitą sprendimą.

3 sprendimas: Įsitinkinkite, kad produktas yra pasirinktasis spausdintuvas

Sprendimas: Pasirūpinkite, kad jūsų programoje produktas būtų pasirinktasis spausdintuvas.

💡 **Patarimas** Galite nustatyti produktą numatytoju spausdintuvu, kad būtumėte tikri, jog taikomųjų programų meniu **File** (failas) pasirinkus **Print** (spausdinti) bus automatiškai pasirenkamas būtent šis spausdintuvas.

Priežastis: Produktas nėra pasirinktasis spausdintuvas.

Jei tai neišsprendė problemos, bandykite kitą sprendimą.

4 sprendimas: Patikrinkite kabelio jungtis produkte

Sprendimas: Jei produktas netinkamai prijungtas prie kompiuterio, gali kilti ryšio nesklandumų.

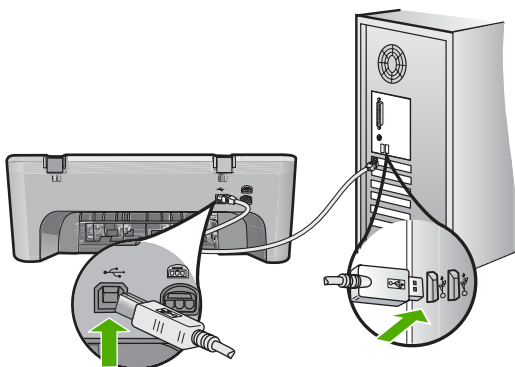

Jeigu laidai gerai sujungti ir nieko nebuvo atspausdinta per kelias minutes, kai nusiuntėte į produktą spausdinimo užduotį, patikrinkite produkto būseną. Programoje HP Photosmart spustelėkite **Settings** (nuostatos) ir **Status** (būsena).

Priežastis: Kompiuteris neturi ryšio su produktu.

Jei tai neišsprendė problemos, bandykite kitą sprendimą.

5 sprendimas: Į įvesties dėklą įdėkite daugiau popieriaus

Sprendimas: Jeigu produkte liko vos keli lapai, į įvesties dėklą įdėkite daugiau popieriaus. Jei įvesties dėkle pakanka popieriaus, išimkite jį, padaužykite popieriaus šūsnį į lygų paviršių ir įdėkite atgal į įvesties dėklą.

Išsamesnės informacijos ieškokite:

„[Viso dydžio popieriaus įdėjimas](#),“ puslapyje 24

Priežastis: Produkte neliko popieriaus.

Jei tai neišsprendė problemos, bandykite kitą sprendimą.

6 sprendimas: Patikrinkite, ar neįstrigo popierius

Sprendimas: Pašalinkite popieriaus strigtį.

Išsamesnės informacijos ieškokite:

„[Užstrigusio popieriaus išėmimas](#),“ puslapyje 89

Priežastis: Produkte įstrigo popieriaus lapas.

Jei tai neišsprendė problemos, bandykite kitą sprendimą.

7 sprendimas: Patikrinkite, ar neįstrigo spausdinimo kasetė

Sprendimas: Išjunkite produktą. Nuleiskite įvesties dėklą, atidarykite priekines prieigos dangtį ir pašalinkite visus objektus, trukdančius spausdinimo kasečių dėtuvei (taip pat bet kokias pakavimo medžiagas), ir vėl įjunkite produktą.

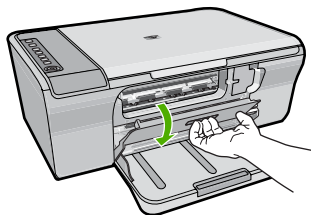

Išsamesnės informacijos ieškokite:

„[Įstrigo spausdinimo kasečių dėtuve](#),“ puslapyje 186

Priežastis: Sustojo spausdinimo kasečių dėtuve.

Dokumento puslapiai pasirodo netinkama tvarka

Sprendimas: Spausdinkite dokumentą atvirkštine tvarka. Baigus spausdinti dokumentą puslapiai bus išdėstyti reikiama tvarka.

Išsamesnės informacijos ieškokite:

„[Spausdinkite kelių puslapių dokumentą atvirkštine tvarka](#),“ puslapyje 47

Priežastis: Spausdinimo nuostatos nustatytos taip, kad pirmasis dokumento puslapis būtų spausdinamas pirmas. Dėl to tam tikro popierius tiekimo produkto

viduje, pirmas spausdinamas lapas spausdinamąja puse aukštyr bus lapų šūsnes apačioje.

Paraštės spausdinamos ne taip, kaip reikėtų

Bandykite šiuos sprendimus, kad išspręstumėte problemą. Sprendimai pateikiami pradedant labiausiai tikėtinu sprendimu. Jeigu pirmas sprendimas neišsprendžia problemos, bandykite likusius sprendimus, kol išspręsite problemą.

- [1 sprendimas: Nustatykite teisingas paraštes programinėje įrangoje](#)
- [2 sprendimas: Įsitikinkite, kad popieriaus dydžio nuostata yra teisinga](#)
- [3 sprendimas: Patikrinkite popieriaus kreiptuvo padėti](#)
- [4 sprendimas: Įsitikinkite, kad vokų pluoštas įdėtas teisingai](#)

1 sprendimas: Nustatykite teisingas paraštes programinėje įrangoje

Sprendimas: Patikrinkite spausdintuvo paraštes.

Įsitikinkite, kad dokumento paraščių nuostatos atitinka produkto spausdinimo zonos ribas.

Paraščių nuostatų tikrinimas

1. Prieš siųsdami spausdinimo užduotį produktui, jas peržiūrėkite. Daugumoje programų reikia spustelėti meniu **File** (rinkmena) ir **Print Preview** (spausdinio peržiūra).
2. Patikrinkite paraštes. Produktas naudoja paraštes, kurias nustatėte programoje, jei tik jos yra didesnės už minimalias paraštes, tinkamas produktui. Plačiau apie paraščių nustatymą jūsų taikomojoje programoje skaitykite programinės įrangos dokumentacijoje.
3. Jei paraštės netenkina, atšaukite spausdinimo užduotį ir savo programoje iš naujo nustatykite paraštes.

Priežastis: Jūsų programoje netinkamai nustatytos paraštės.

Jei tai neišsprendė problemos, bandykite kitą sprendimą.

2 sprendimas: Įsitikinkite, kad popieriaus dydžio nuostata yra teisinga

Sprendimas: Patikrinkite, ar pasirinkote savo darbui tinkamą popieriaus dydžio nuostatą. Pažiūrėkite, ar į įvesties dėklą įdėjote tinkamo dydžio popieriaus.

Pavyzdžiui, kai kuriose šalyse / regionuose jums gali tekti nustatyti A4 popieriaus dydį, jei numatytasis dydis yra A (raidė).

Išsamesnės informacijos ieškokite:

[„Popieriaus, skirtu spausdinti, rūšies nustatymas,“ puslapyje 34](#)

Priežastis: Gali būti nustatyta jūsų spausdinimo darbui netinkama popieriaus dydžio nuostata.

Jei tai neišsprendė problemos, bandykite kitą sprendimą.

3 sprendimas: Patikrinkite popieriaus kreiptuvo padėtį

Sprendimas: Išimkite popieriaus šūsnį iš įvesties dėklo ir įdėkite jį iš naujo. Stumkite popieriaus pločio kreiptuvą į dešinę, kol jis priglus prie popieriaus lapų krašto.

Išsamesnės informacijos ieškokite:

„Popieriaus įdėjimas,“ puslapyje 24

Priežastis: Netinkamai nustatyti popieriaus kreiptuvai.

Jei tai neišsprendė problemos, bandykite kitą sprendimą.

4 sprendimas: Įsitikinkite, kad vokų pluoštas įdėtas teisingai

Sprendimas: Išimkite iš įvesties dėklo visą ten esantį popierių. Įdėkite vokų pluoštą į įvesties dėklą: vokų užlankstos turi būtų nukreipti į viršų ir į kairę pusę.

 **Pastaba** Siekdami išvengti popieriaus strigčių, sukiškite vokų atlasus į jų vidų.

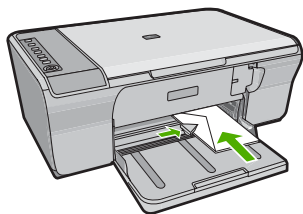

Išsamesnės informacijos ieškokite:

„Vokų įdėjimas,“ puslapyje 28

Priežastis: Netinkamai įdėtas vokų pluoštas.

Puslapio pakraščiuose nukerpamas tekstas arba vaizdas

Bandykite šiuos sprendimus, kad išspręstumėte problemą. Sprendimai pateikiami pradedant labiausiai tikėtiniu sprendimu. Jeigu pirmas sprendimas neišsprendžia problemos, bandykite likusius sprendimus, kol išspręsite problemą.

- [1 sprendimas: Patikrinkite paraštes programinėje įrangoje](#)
- [2 sprendimas: Įsitikinkite, kad dokumentas telpa palaikomo dydžio popieriaus lape](#)
- [3 sprendimas: Išimkite ir vėl įdėkite popierių į įvesties dėklą](#)

1 sprendimas: Patikrinkite paraštes programinėje įrangoje

Sprendimas: Įsitinkinkite, kad dokumento paraščių nuostatos atitinka produkto spausdinimo zonos ribas.

Paraščių nuostatų tikrinimas

1. Prieš siųsdami spausdinimo užduotį produktui, jas peržiūrėkite. Daugumoje programų reikia spustelėti meniu **File** (rinkmena) ir **Print Preview** (spausdinio peržiūra).
2. Patikrinkite paraštes. Produktas naudoja paraštes, kurias nustatėte programoje, jei tik jos yra didesnės už minimalias paraštes, tinkamas produktui. Plačiau apie paraščių nustatymą jūsų taikomojoje programoje skaitykite programinės įrangos dokumentacijoje.
3. Jei paraštės netenkina, atšaukite spausdinimo užduotį ir savo programoje iš naujo nustatykite paraštes.

Priežastis: Jūsų programoje netinkamai nustatytos paraštės.

Jei tai neišsprendė problemos, bandykite kitą sprendimą.

2 sprendimas: Įsitinkinkite, kad dokumentas telpa palaikomo dydžio popieriaus lape

Sprendimas: Patikrinkite, ar spausdinamo dokumento išdėstymas atitinka produktui tinkamo popieriaus dydį.

Spausdinio maketo peržiūra

1. Į įvesties dėklą įdėkite tinkamo dydžio popieriaus.
2. Prieš siųsdami spausdinimo užduotį produktui, jas peržiūrėkite. Daugumoje programų reikia spustelėti meniu **File** (rinkmena) ir **Print Preview** (spausdinio peržiūra).
3. Patikrinkite grafinę dokumento dalį ir įsitinkinkite, kad visas dokumentas telpa produkto spausdinimo zonoje.
4. Jei dokumento grafika netelpa puslapio spausdinimo zonoje, atšaukite spausdinimo užduotį.

 **Patarimas** Kai kurios programos leidžia keisti dokumento dydį, kad jis tilptų pasirinkto dydžio popieriaus lape. Be to, dokumento dydį galite keisti spausdinimo dialogo lange **Properties** (ypatybės).

Priežastis: Spausdinamas dokumentas didesnis už popierių, įdėtą į įvesties dėklą.

Jei tai neišsprendė problemos, bandykite kitą sprendimą.

3 sprendimas: Išimkite ir vėl įdėkite popierių į įvesties dėklą

Sprendimas: Jeigu popierius prastai tiekiamas, gali būti nukirptos dokumento dalys.

Išimkite popieriaus šūsnį iš įvesties dėklo ir įdėkite jį iš naujo. Stumkite popieriaus pločio kreiptuvą į vidų, kol jis priglus prie popieriaus lapų krašto.

Išsamesnės informacijos ieškokite:

[„Viso dydžio popieriaus įdėjimas.“ puslapyje 24](#)

Priežastis: Negerai įdėtas popierius.

Buvo išspausdintas tuščias popieriaus lapas

Bandykite šiuos sprendimus, kad išspręstumėte problemą. Sprendimai pateikiami pradedant labiausiai tikėtiniu sprendimu. Jeigu pirmas sprendimas neišsprendžia problemos, bandykite likusius sprendimus, kol išspręsite problemą.

- [1 sprendimas: Patikrinkite rašalo lygius spausdinimo kasetėse](#)
- [2 sprendimas: Patikrinkite, ar dokumento gale nėra tuščių puslapių](#)
- [3 sprendimas: Į įvesties dėklą įdėkite daugiau popieriaus](#)
- [4 sprendimas: Patikrinkite, ar ant spausdinimo kasečių nėra apsauginių juostelių](#)

1 sprendimas: Patikrinkite rašalo lygius spausdinimo kasetėse

Sprendimas: Patikrinkite, kiek spausdinimo kasetėse likę rašalo.



Pastaba Rašalo lygio įspėjimai ir indikatoriai suteikia numanomą informaciją tik įspėjimo tikslais. Kai pasirodo pranešimas apie žemą rašalo lygį, pasirūpinkite atsargine kasete, kad išvengtumėte svarbių spausdinimo darbų atidėjimo. Neprivalote keisti spausdinimo kasetės, jei jus tenkina spausdinimo kokybė.

Jeigu spausdinimo kasetėse yra rašalo, bet problemos išspręsti nepavyko, išspausdinkite savitikros ataskaitą ir išsiaiškinkite, ar problema kilo dėl spausdinimo kasečių. Jei savitikros ataskaita rodo, kad yra problema, išvalykite spausdinimo kasetes. Jei problemos išspręsti nepavyko, spausdinimo kasetes gali tekti keisti.

Išsamesnės informacijos apie spausdinimo kasetes ieškokite sk. [„Spausdinimo kasečių trikčių diagnostika.“ puslapyje 91.](#)

Priežastis: Jeigu spausdinate juodą tekstą ir iš produkto pasirodo tuščias puslapis, gali būti, kad tuščia juodo rašalo kasetė.

Jei tai neišsprendė problemos, bandykite kitą sprendimą.

2 sprendimas: Patikrinkite, ar dokumento gale nėra tuščių puslapių

Sprendimas: Savo programoje atverkite dokumento failą ir pašalinkite nereikalingus puslapius arba eilutes dokumento pabaigoje.

Priežastis: Jūsų spausdinamame dokumente yra papildomas tuščias puslapis.

Jei tai neišsprendė problemos, bandykite kitą sprendimą.

3 sprendimas: Į įvesties dėklą įdėkite daugiau popieriaus

Sprendimas: Jeigu produkte liko vos keli lapai, į įvesties dėklą įdėkite daugiau popieriaus. Jei įvesties dėkle pakanka popieriaus, išimkite jį, padaužykite popieriaus šūsnį į lygų paviršių ir įdėkite atgal į įvesties dėklą.

Išsamesnės informacijos ieškokite:

„[Viso dydžio popieriaus įdėjimas](#),“ puslapyje 24

Priežastis: Produkte neliko popieriaus.

Jei tai neišsprendė problemos, bandykite kitą sprendimą.

4 sprendimas: Patikrinkite, ar ant spausdinimo kasečių nėra apsauginių juostelių

Sprendimas: Patikrinkite kiekvieną spausdinimo kasetę. Gali būti, kad juostelė buvo nuplėšta nuo vario spalvos kontaktų, bet jos likučiai vis dar dengia rašalo purkštukus. Jeigu juostelė tebedengia rašalo purkštukus, atsargiai nuplėškite ją nuo spausdinimo kasetės. Nelieskite rašalo purkštukų ir vario spalvos kontaktų.

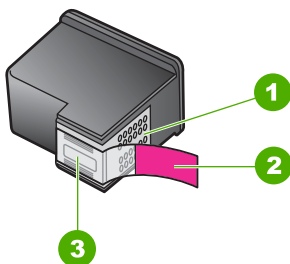

1	Vario spalvos kontaktai
2	Plastmasinė juostelė su rausvu nuplėšiamu skirtuku (prieš įdedant jį reikia nuplėšti)
3	Rašalo purkštukai po juostele



Išsamesnės informacijos ieškokite:

„[Spausdinimo kasečių keitimas](#),“ puslapyje 66

Priežastis: Nuo spausdinimo kasetės nuplėšta ne visa plastikinė juostelė.

Spausdinant nuotrauką, HP All-in-One viduje purškiamas rašalas

Sprendimas: Prieš spausdindami be apvado pasirūpinkite, kad į įvesties dėklą būtų įdėta fotopopieriaus.

Priežastis: Pasirinkus spausdinimo be apvado nuostatas į įvesties dėklą turi būti įdėta fotopopieriaus. Naudojate netinkamos rūšies popierių.

Kopijavimo trikčių diagnostika ir šalinimas

Šiuo skyriumi naudokitės tokioms kopijavimo problemoms spręsti:

- [Niekas nevyksta bandant kopijuoti](#)
- [Originalo dalių nesimato arba jos nukerpamos](#)
- [Spaudinys lape atrodo didesnis](#)
- [Spaudinys tuščias](#)
- [Be apvado darytoje kopijoje palei kraštus matyti balti tarpai](#)

Niekas nevyksta bandant kopijuoti

Bandykite šiuos sprendimus, kad išspręstumėte problemą. Sprendimai pateikiami pradedant labiausiai tikėtiniu sprendimu. Jeigu pirmas sprendimas neišsprendžia problemos, bandykite likusius sprendimus, kol išspręsite problemą.

- [1 sprendimas: Įsitinkinkite, kad produktas yra įjungtas](#)
- [2 sprendimas: Įsitinkinkite, kad kompiuteris yra įjungtas.](#)
- [3 sprendimas: Įsitinkinkite, kad kompiuteris yra sujungtas su produktu USB kabeliu](#)
- [4 sprendimas: Įsitinkinkite, kad kompiuteryje yra įdiegta HP Photosmart programinė įranga](#)
- [5 sprendimas: Įsitinkinkite, kad kompiuteryje paleista HP Photosmart programinė įranga](#)
- [6 sprendimas: Įsitinkinkite, kad originalas teisingai padėtas ant stiklo](#)
- [7 sprendimas: Palaukite, kol produktas baigs vykdyti kitas užduotis](#)
- [8 sprendimas: Įsitinkinkite, kad produktas atpažino įdėtą popierių](#)
- [9 sprendimas: Patikrinkite, ar neįstrigo popierius](#)

1 sprendimas: Įsitinkinkite, kad produktas yra įjungtas

Sprendimas: Raskite mygtuką **On** (Įjungti), esantį ant produkto. Jei jis nešviečia, vadinasi, produktas yra išjungtas. Patikrinkite, ar maitinimo kabelis tvirtai sujungtas su produktu ir įkištas į elektros lizdą. Paspausdami **On** (Įjungti) mygtuką įjunkite gaminį.

Priežastis: Produktas buvo išjungtas.

Jei tai neišsprendė problemos, bandykite kitą sprendimą.

2 sprendimas: Įsitinkinkite, kad kompiuteris yra įjungtas.

Sprendimas: Įjunkite kompiuterį.

Priežastis: Kompiuteris nebuvo neįjungtas.

Jei tai neišsprendė problemos, bandykite kitą sprendimą.

3 sprendimas: Įsitikinkite, kad kompiuteris yra sujungtas su produktu USB kabeliu

Sprendimas: Prijunkite kompiuterį prie produkto standartiniu USB kabeliu.

Plačiau apie tai žr. Nustatymo vadovas.

Priežastis: Kompiuteris USB kabeliu neprijungtas prie produkto.

Jei tai neišsprendė problemos, bandykite kitą sprendimą.

4 sprendimas: Įsitikinkite, kad kompiuteryje yra įdiegta HP Photosmart programinė įranga

Sprendimas: Įdėkite produkto diegimo kompaktinį diską ir įdiekite programinę įrangą.

Plačiau apie tai žr. Nustatymo vadovas.

Priežastis: HP Photosmart programinė įranga neįdiegta kompiuteryje.

Jei tai neišsprendė problemos, bandykite kitą sprendimą.

5 sprendimas: Įsitikinkite, kad kompiuteryje paleista HP Photosmart programinė įranga

Sprendimas: Paleiskite programinę įrangą, įdiegtą su produktu, ir vėl bandykite nuskaityti.

 **Pastaba** Norėdami patikrinti, ar programinė įranga veikia, dešiniuoju pelės klavišu spustelėkite piktogramą **HP Digital Imaging Monitor** (HP darbo su skaitmeniniais vaizdais monitorius) sistemos dėkle, dešinėje „Windows“ užduočių juostos pusėje. Pasirinkite įrenginį iš sąrašo ir spustelėkite **Display Status** (rodyti būseną).



Priežastis: HP Photosmart programinė įranga nepaleista kompiuteryje.

Jei tai neišsprendė problemos, bandykite kitą sprendimą.

6 sprendimas: Įsitinkite, kad originalas teisingai padėtas ant stiklo

Sprendimas: Originalą dėkite dešiniajame priekiniame stiklo kampe, spausdinamąją pusę žemyn.

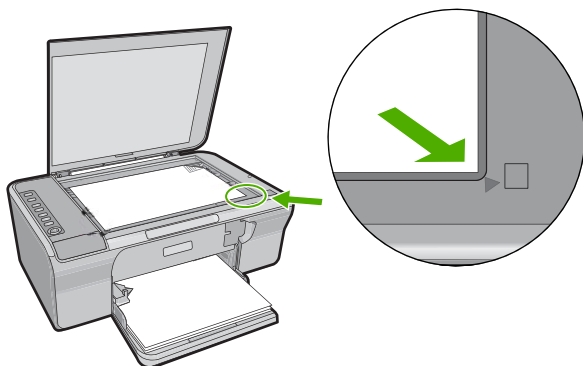

Priežastis: Originalas ant stiklo padėtas neteisingai.

Jei tai neišsprendė problemos, bandykite kitą sprendimą.

7 sprendimas: Palaukite, kol produktas baigs vykdyti kitas užduotis

Sprendimas: Patikrinkite lemputę **On** (Įjungti). Jeigu ji mirksi, produktas dirba.

Jei produktas vykdo kitą užduotį, pvz., kopijuoja arba nuskaito, kopijavimo užduotis bus vykdoma, kai produktas baigs esamą užduotį.

Priežastis: Produktas atlieka kitą užduotį.

Jei tai neišsprendė problemos, bandykite kitą sprendimą.

8 sprendimas: Įsitinkite, kad produktas atpažino įdėtą popierių

Sprendimas: Produktu nekopijuokite ant vokų ir kitokio produktui netinkamo popieriaus.

Susijusios temos

[„Rekomenduojamas spausdinimo ir kopijavimo popierius,“ puslapyje 22](#)

Priežastis: Produktas neatpažino įdėto popieriaus rūšies.

Jei tai neišsprendė problemos, bandykite kitą sprendimą.

9 sprendimas: Patikrinkite, ar neįstrigo popierius

Sprendimas: Pašalinkite popieriaus strigtį.

Išsamesnės informacijos ieškokite:

„Užstrigusio popieriaus išėmimas,“ puslapyje 89

Priežastis: Produkte įstrigo popieriaus lapas.

Originalo dalių nesimato arba jos nukeramos

Bandykite šiuos sprendimus, kad išspręstumėte problemą. Sprendimai pateikiami pradedant labiausiai tikėtiniu sprendimu. Jeigu pirmas sprendimas neišsprendžia problemos, bandykite likusius sprendimus, kol išspręsite problemą.

- [1 sprendimas: Teisingai dėkite originalą ant stiklo](#)
- [2 sprendimas: Nuvalykite skaitytuvo stiklą](#)

1 sprendimas: Teisingai dėkite originalą ant stiklo

Sprendimas: Originalą dėkite dešiniajame priekiniame stiklo kampe, spausdinamąją pusę žemyn.

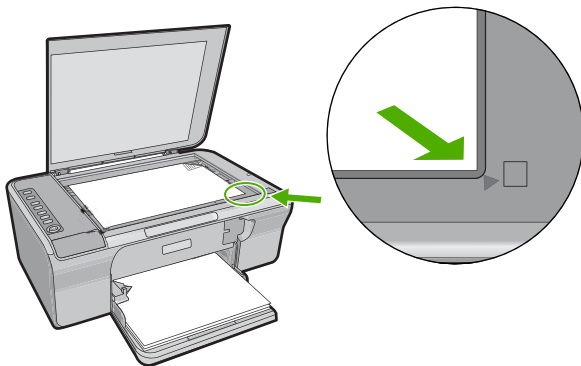

Priežastis: Originalas ant stiklo padėtas neteisingai.

Jei tai neišsprendė problemos, bandykite kitą sprendimą.

2 sprendimas: Nuvalykite skaitytuvo stiklą

Sprendimas: Nuvalykite skaitytuvo stiklo paviršių ir įsitikinkite, kad ant jo neliko jokių pašalinių medžiagų.

Plačiau apie tai skaitykite „Stiklo valymas,“ puslapyje 61.

Priežastis: Skaitytuvo stiklas nešvarus, dėl to produktas nuskaityto didesnę plotą nei užima dokumentas.

Spaudinys lape atrodo didesnis

Sprendimas: Įsitinkinkite, kad kopijavimo nuostatos pasirinktos teisingai. Jei problema išlieka, ant stiklo arba kitoje dokumentų dangčio pusėje gali būti nešvarumų. Dėl šios priežasties produktas gali aptikti tik dalį vaizdo. Išjunkite produktą, ištraukite maitinimo laidą ir su minkšta šluoste nuvalykite stiklą ir kitą dokumentų dangčio pusę.

Išsamesnės informacijos ieškokite:

- [„Vidinės dangčio pusės valymas,“ puslapyje 62](#)
- [„Stiklo valymas,“ puslapyje 61](#)

Priežastis: Dėl ant stiklo esančių dulkių ar nešvarumų produktas aptiko tik dalį vaizdo.

Spaudinys tuščias

Bandykite šiuos sprendimus, kad išspręstumėte problemą. Sprendimai pateikiami pradedant labiausiai tikėtiniu sprendimu. Jeigu pirmas sprendimas neišsprendžia problemos, bandykite likusius sprendimus, kol išspręsite problemą.

- [1 sprendimas: Teisingai dėkite originalą ant stiklo](#)
- [2 sprendimas: Patikrinkite rašalo lygius spausdinimo kasetėse](#)

1 sprendimas: Teisingai dėkite originalą ant stiklo

Sprendimas: Originalą dėkite dešiniajame priekiniame stiklo kampe, spausdinamąją pusę žemyn.

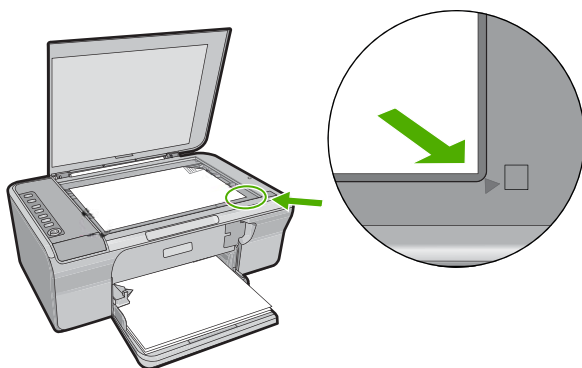

Priežastis: Originalas ant stiklo padėtas neteisingai. Jei tai neišsprendė problemos, bandykite kitą sprendimą.

2 sprendimas: Patikrinkite rašalo lygius spausdinimo kasetėse

Sprendimas: Patikrinkite, kiek spausdinimo kasetėse likę rašalo.

 **Pastaba** Rašalo lygio įspėjimai ir indikatoriai suteikia numanomą informaciją tik įspėjimo tikslais. Kai pasirodo pranešimas apie žemą rašalo lygį, pasirūpinkite atsargine kasete, kad išvengtumėte svarbių spausdinimo darbų atidėjimo. Neprivalote keisti spausdinimo kasetės, jei jus tenkina spausdinimo kokybė.

Jeigu spausdinimo kasetėse yra rašalo, bet problemos išspręsti nepavyko, išspausdinkite savitikros ataskaitą ir išsiaiškinkite, ar problema kilo dėl spausdinimo kasečių. Jei savitikros ataskaita rodo, kad yra problema, išvalykite spausdinimo kasetes. Jei problemos išspręsti nepavyko, spausdinimo kasetes gali tekti keisti.

Išsamesnės informacijos apie spausdinimo kasetes ieškokite sk. „[Spausdinimo kasečių trikčių diagnostika](#)“, puslapyje 91.

Priežastis: Reikėjo išvalyti spausdinimo kasetes arba buvo nepakankamai rašalo.

Be apvado darytoje kopijoje palei kraštus matyti balti tarpai

Bandykite šiuos sprendimus, kad išspręstumėte problemą. Sprendimai pateikiami pradedant labiausiai tikėtiniu sprendimu. Jeigu pirmas sprendimas neišsprendžia problemos, bandykite likusius sprendimus, kol išspręsite problemą.

- [1 sprendimas: Keiskite vaizdo dydį](#)
- [2 sprendimas: Naudokite fotopopierių](#)

1 sprendimas: Keiskite vaizdo dydį

Sprendimas: Be apvado kopijuojant labai mažą originalą, produktas padidina originalą maksimaliai. Todėl palei kraštus gali atsirasti baltų tarpų. (koks bus didžiausias padidinimas, priklauso nuo konkretaus modelio).

Priklausomai nuo kopijos be apvado, kurią bandote daryti, dydžio skiriasi ir originalo mažiausias dydis. Pavyzdžiui, neįmanoma padidinti paso nuotraukos tiek, kad būtų gauta „Letter“ dydžio kopija be apvado.

Jeigu norite daryti labai mažo originalo kopiją be paraščių, nuskaitykite originalą į kompiuterį, pakeiskite vaizdo dydį ir išspausdinkite padidinto vaizdo kopiją be apvado.

Priežastis: Bandėte be apvado kopijuoti labai mažą originalą.

Jei tai neišsprendė problemos, bandykite kitą sprendimą.

2 sprendimas: Naudokite fotopopierių

Sprendimas: Kopijoms be apvado daryti naudokite fotopopierių.

Priežastis: Bandėte daryti kopiją be apvado nenaudodami fotopopieriaus.

Nuskaitymo trikčių diagnostika ir šalinimas

Šiame skyriuje rasite informacijos apie tokių skaitytuvo problemų sprendimą:

- [Nuskaitymo pauzės](#)
- [Nuskaityti nepavyksta](#)

- [Nuskaitytas vaizdas yra tuščias](#)
- [Nuskaitytas vaizdas netinkamai apkarpytas](#)
- [Netinkamas nuskaityto vaizdo puslapio išdėstymas](#)
- [Netinkamas teksto formatas](#)
- [Nuskaitytuose vaizduose vietoj teksto matomos punktyrinės linijos](#)
- [Tekstas netinkamas arba jo trūksta](#)

Nuskaitymo pauzės

Sprendimas: Išjunkite kompiuterį, tada vėl jį įjunkite.

Jei tai nepadeda, pabandykite nuskaityti programinėje įrangoje nustatę žemesnę skyrą.

Priežastis: Gali trūkti kompiuterio sistemos išteklių.

Nuskaityti nepavyksta

Bandykite šiuos sprendimus, kad išspręstumėte problemą. Sprendimai pateikiami pradedant labiausiai tikėtiniu sprendimu. Jeigu pirmas sprendimas neišsprendžia problemos, bandykite likusius sprendimus, kol išspręsite problemą.

- [1 sprendimas: Įsitinkinkite, kad kompiuteris yra įjungtas.](#)
- [2 sprendimas: Įsitinkinkite, kad kompiuteris yra sujungtas su produktu USB kabeliu](#)
- [3 sprendimas: Įsitinkinkite, kad kompiuteryje yra įdiegta HP Photosmart programinė įranga](#)
- [4 sprendimas: Įsitinkinkite, kad kompiuterio atmintyje yra pakankamai laisvos vietos](#)

1 sprendimas: Įsitinkinkite, kad kompiuteris yra įjungtas.

Sprendimas: Įjunkite kompiuterį.

Priežastis: Kompiuteris nebuvo neįjungtas.

Jei tai neišsprendė problemos, bandykite kitą sprendimą.

2 sprendimas: Įsitinkinkite, kad kompiuteris yra sujungtas su produktu USB kabeliu

Sprendimas: Prijunkite kompiuterį prie produkto standartiniu USB kabeliu.

Plačiau apie tai žr. Nustatymo vadovas.

Priežastis: Kompiuteris USB kabeliu neprijungtas prie produkto.

Jei tai neišsprendė problemos, bandykite kitą sprendimą.

3 sprendimas: Įsitinkinkite, kad kompiuteryje yra įdiegta HP Photosmart programinė įranga

Sprendimas: Įdėkite produkto diegimo kompaktinį diską ir įdiekite programinę įrangą.

Plačiau apie tai žr. Nustatymo vadovas.

Priežastis: HP Photosmart programinė įranga neįdiegta kompiuteryje.
Jei tai neišsprendė problemos, bandykite kitą sprendimą.

4 sprendimas: Įsitikinkite, kad kompiuterio atmintyje yra pakankamai laisvos vietos

Sprendimas: Uždarykite visas nenaudojamas programas. Tai apima ir foniniu režimu veikiančias programas, pvz., ekrano užsklandas ir antivirusines programas. Jei išjungėte antivirusinę programą, nepamirškite jos po nuskaitymo vėl įjungti.

Jei ši problema pasitaiko dažnai arba kitų programų naudojimo metu susiduriate su atminties problemomis, galbūt vertėtų padidinti kompiuterio atmintį. Žr. kompiuterio vartotojo vadovą - jame pateikiama daugiau informacijos šiuo klausimu.

Priežastis: Kompiuteryje veikia per daug programų. Šios programos užima kompiuterio atmintį.

Nuskaitytas vaizdas yra tuščias

Sprendimas: Originalą dėkite dešiniajame priekiniame stiklo kampe, spausdinamąją pusę žemyn.

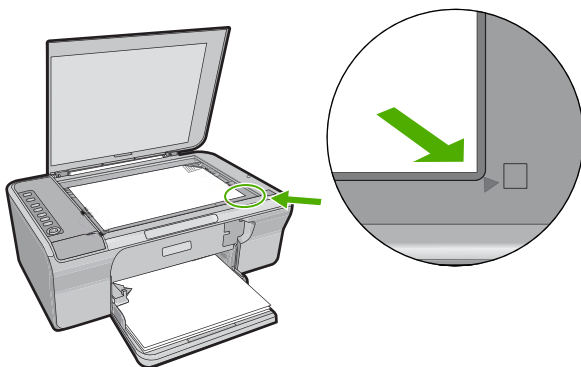

Priežastis: Originalas ant stiklo padėtas neteisingai.

Nuskaitytas vaizdas netinkamai apkarpytas

Sprendimas: Automatinio apkarpymo funkcija apkarpo viską, kas nepriklauso pagrindiniam vaizdui. Kartais tai yra nepageidaujama. Tokiu atveju galite programinėje įrangoje išjungti automatinio apkarpymo funkciją ir apkarpyti nuskaitytą vaizdą rankiniu būdu arba neapkarpyti visai.

Priežastis: Programinė įranga nustatyta automatiškai apkarpyti nuskaitytus vaizdus.

Netinkamas nuskaityto vaizdo puslapio išdėstymas

Sprendimas: Programinėje įrangoje išjunkite automatinį apkarpyimą, kad teksto išsidėstymas liktų nepakitęs.

Priežastis: Programinės įrangos automatinio apkarpyimo funkcija maketavo lapą.

Netinkamas teksto formatas

Sprendimas: Kai kurios programos negali apdoroti įrėminto teksto formavimo. Įrėmintas tekstas - viena iš programinės įrangos dokumentų nuskaitymo nuostatų. Dėl jos palaikomas sudėtingas išdėstymas, pvz., kelios informacinio biuletenio skiltys, - paskirties programoje tokios skiltys sudedamos į specialius rėmelius. Programinėje įrangoje pasirinkite tinkamą formatą, kad nuskaityto teksto išsidėstymas ir formatavimas išliktų nepakitę.

Priežastis: Netinkamos dokumento nuskaitymo nuostatos.

Nuskaitytuose vaizduose vietoj teksto matomos punktyrinės linijos

Sprendimas: Tokiu atveju reikia padaryti nespalvotą originalo kopiją ir ją nuskaityti.

Priežastis: Jei naudojote **Text** (tekstas) atvaizdo tipą nuskaityti tekstui, kurį vėliau ketinate taisyti, skaitytuvas galbūt neatpažino spalvoto teksto. **Text** (tekstas) tipo vaizdai nuskaityti 300 x 300 dpi (taškų colyje) skyra, nespalvotai.

Jei nuskaitytote originalą, kur tekste yra grafinių ar kitų objektų, skaitytuvas gali neatpažinti teksto.

Tekstas netinkamas arba jo trūksta

Bandykite šiuos sprendimus, kad išspręstumėte problemą. Sprendimai pateikiami pradedant labiausiai tikėtiniu sprendimu. Jeigu pirmas sprendimas neišsprendžia problemos, bandykite likusius sprendimus, kol išspręsite problemą.

- [1 sprendimas: Įsitikinkite, kad šviesumas teisingai nustatytas programinėje įrangoje](#)
- [2 sprendimas: Įsitikinkite, kad stiklas ir dokumentų dangčio apačia yra švarūs](#)
- [3 sprendimas: Įsitikinkite, kad dokumento nuskaitymo nuostatose nustatyta tinkama optinio simbolių atpažinimo \(OCR\) kalba.](#)

1 sprendimas: Įsitikinkite, kad šviesumas teisingai nustatytas programinėje įrangoje

Sprendimas: Programinėje įrangoje pakoreguokite skaisčių ir iš naujo nuskaitykite originalą.

Kaip pareguliuoti skaisčių

1. Lango **HP Scanning** (HP nuskaitymas) spustelėkite **Lighten/Darken** (pašviesinti/patamsinti) iš meniu **Basic** (pagrindinis) arba skydelio **Tools** (priemonės).
2. Pareguliuokite skaisčio indikatorius.

Priežastis: Šviesumas buvo neteisingai nustatytas programinėje įrangoje.

Jei tai neišsprendė problemos, bandykite kitą sprendimą.

2 sprendimas: Įsitikinkite, kad stiklas ir dokumentų dangčio apačia yra švarūs

Sprendimas: Išjunkite produktą, ištraukite maitinimo laidą ir su minkšta šluoste nuvalykite stiklą ir kitą dokumentų dangčio pusę.

Išsamesnės informacijos ieškokite:

- [„Vidinės dangčio pusės valymas,“ puslapyje 62](#)
- [„Stiklo valymas,“ puslapyje 61](#)

Priežastis: Stiklas ir dokumentų dangčio apačia nebuvo švarūs.

Jei tai neišsprendė problemos, bandykite kitą sprendimą.

3 sprendimas: Įsitikinkite, kad dokumento nuskaitymo nuostatose nustatyta tinkama optinio simbolių atpažinimo (OCR) kalba.

Sprendimas: Programinėje įrangoje pasirinkite teisingą OCR kalbą.

 **Pastaba** Jeigu naudojate HP Photosmart, optinio simbolių atpažinimo (OCR) programinė įranga jūsų kompiuteryje gali būti neįdiegta. Kad įdiegtumėte OCR programinę įrangą, turite iš naujo įdėti programinės įrangos diską ir pasirinkti komandą **OCR** (optinis simbolių atpažinimas), kuri yra įdiegimo parinktyje **Custom** (pasirinktinis).

Kaip nustatyti **OCR language** (OCR kalbą) sužinosite, perskaitę dokumentaciją, kurią gavote su „Readiris“ ar kita jūsų naudojama OCR programine įranga.

Priežastis: Dokumento nuskaitymo nuostatose buvo nustatyta netinkama optinio simbolių atpažinimo (OCR) kalba.

OCR kalba nurodo programinei įrangai, kaip interpretuoti originaliame vaizde jos „matomus“ simbolius. Jeigu OCR kalba neatitinka originalo kalbos, nuskaitytas tekstas gali būti nesuprantamas.

Klaidos

Įvykus produkto klaidai gali pradėti mirksėti produkto lemputės arba kompiuterio ekrane gali pasirodyti atitinkamas pranešimas.

Šiame skyriuje pateikiamos tokios temos:

- [Mirksinčios lemputės](#)
- [Produkto pranešimai](#)
- [Failų pranešimai](#)
- [Bendrieji vartotojo pranešimai](#)
- [Pranešimai apie popierių](#)
- [Maitinimo ir ryšio pranešimai](#)
- [Pranešimai apie spausdinimo kasetes](#)

Mirksinčios lemputės

Produkto lemputės, mirksėdamos skirtingais būdais, informuoja apie skirtingas klaidas. Jei reikia daugiau informacijos apie įvykusias klaidas, nurodomas mirksint arba degant produkto lemputėms, žiūrėkite toliau pateiktą lentelę.

Ijungimo lemputė	Tęsimo lemputė	Spausdinimo kasetės patikros lemputės	Aprašymas	Sprendimas
Off (išjungti)	Off (išjungti)	Off (išjungti)	Produktas išjungtas.	Paspausdami mygtuką On (Ijungti) įjunkite produktą.
Mirksi	Off (išjungti)	Off (išjungti)	Produktas atlieka užduotį, pvz., spausdinimo, nuskaitymo, kopijavimo arba išlygiavimo.	Palaukite, kol produktas baigs.
3 sekundes mirksi, tada užsidega	Off (išjungti)	Off (išjungti)	Produktas dirba.	Palaukite, kol produktas baigs.
20 sekundžių mirksi, tada ima degti	Off (išjungti)	Off (išjungti)	Paspausdus Scan (Nuskaityti) kompiuteris nsureagavo.	Patikrinkite, ar įjungtas kompiuteris, ar įdiegta produkto programinė įranga ir ar kompiuteris USB kabeliu prijungtas prie produkto.
On (įjungti)	Mirksi	Off (išjungti)	Produkte neliko popieriaus.	Įdėkite popieriaus ir paspauskite Resume (Tęsti).
			Produkte įstrigo popieriaus lapas.	Išimkite įstrigusį popierių ir paspauskite Resume (Tęsti).
Mirksi	Off (išjungti)	Off (išjungti)	Atidarytas spausdinimo kasečių dėtuovės dangtelis.	Uždarykite spausdinimo kasečių dėtuovės dangtelį.
On (įjungti)	Off (išjungti)	Abi mirksi	Nėra spausdinimo kasečių arba jos netinkamai įdėtos.	Įdėkite arba išimkite ir pakartotinai įdėkite spausdinimo kasetes.

(tęsinys)

Įjungimo lemputė	Tęsimas lemputė	Spausdinimo kasetės patikros lemputės	Aprašymas	Sprendimas
			Spausdinimo kasetė gali būti sugedusi.	<ol style="list-style-type: none">1. Išimkite juodą spausdinimo kasetę.2. Uždarykite spausdinimo kasečių dėtuves dangtelį.3. Patikrinkite lemputę On (Įjungti).<ul style="list-style-type: none">• Jeigu lemputė On (Įjungti) mirksi, pakeiskite trispalvę spausdinimo kasetę.• Jeigu lemputė On (Įjungti) šviečia vienodai, pakeiskite juodą spausdinimo kasetę.
			Spausdinimo kasetė netinkama naudoti su produktu.	Spausdinimo kasetė gali netikti produktui. Daugiau informacijos ieškokite atspausdintoje dokumentacijoje.
On (įjungti)	Off (išjungti)	Trispalvės spausdinimo kasetės lemputė mirksi Juodos spausdinimo kasetės lemputė nedega	Nėra trispalvės spausdinimo kasetės arba ji netinkamai įdėta.	Įdėkite arba išimkite ir pakartotinai įdėkite trispalvę spausdinimo kasetę.
On (įjungti)	Off (išjungti)	Trispalvės spausdinimo kasetės	Nėra juodos spausdinimo kasetės arba ji netinkamai įdėta.	Įdėkite arba išimkite ir pakartotinai įdėkite juodą spausdinimo kasetę.

Ijungimo lemputė	Tęsimas lemputė	Spausdinimo kasetės patikros lemputės	Aprašymas	Sprendimas
		lemputė nedega Juodos spausdinimo kasetės lemputė mirksi		
On (įjungti)	Off (išjungti)	Off (išjungti)	Nuo vienos ar abiejų spausdinimo kasečių nenuplėšta lipni juosta.	Išimkite spausdinimo kasetę, nuplėskite juostelę ir vėl įdėkite spausdinimo kasetę.
On (įjungti)	Mirksi	Mirksi abi	Sustojo spausdinimo kasečių dėtuve.	Atidarykite spausdinimo kasečių dėtuves dangtį ir pažiūrėkite, ar niekas netrukdo dėtuvei judėti.
Mirksi	Mirksi	Mirksi abi	Įvyko produkto skenerio klaida arba kritinė klaida.	<ol style="list-style-type: none"> Išjunkite produktą. Atjunkite maitinimo kabelį. Minutę palaukite, tada maitinimo kabelį vėl prijunkite. Įjunkite produktą. <p>Jeigu problema išlieka, kreipkitės į HP techninės pagalbos tarnybą.</p>
On (įjungti)	Off (išjungti)	Dega abi	Baigiasi spausdinimo kasečių rašalas.	Pakeiskite vieną ar abi spausdinimo kasetes, kai spausdinimo kokybė netenkina.
On (įjungti)	Off (išjungti)	Trispalvės spausdinimo kasetės lemputė dega Juodos spausdinimo kasetės	Baigiasi trispalvės spausdinimo kasetės rašalas.	Pakeiskite trispalvę spausdinimo kasetę, kai spausdinimo kokybė netenkina.
			Trispalvė spausdinimo kasetė buvo pašalinta.	Pakeiskite trispalvę spausdinimo kasetę arba spausdinkite rašalo atsargos režimu, naudodami

(tęsinys)

Ijungimo lemputė	Tęsimo lemputė	Spausdinimo kasetės patikros lemputės	Aprašymas	Sprendimas
		lemputė nedega		tik juodą kasetę. Plačiau apie tai skaitykite „ Rašalo atsargos spausdinimo režimo naudojimas .“ puslapyje 69.
On (įjungti)	Off (išjungti)	Trispalvės spausdinimo kasetės lemputė nedega Dega juodos spausdinimo kasetės lemputė	Baigiasi juodos spausdinimo kasetės rašalas.	Pakeiskite juodą spausdinimo kasetę, kai spausdinimo kokybė netenkina.
			Juoda spausdinimo kasetė buvo pašalinta.	Pakeiskite juodą spausdinimo kasetę arba spausdinkite rašalo atsargos režimu, naudodami tik trispalvę kasetę. Plačiau apie tai skaitykite „ Rašalo atsargos spausdinimo režimo naudojimas .“ puslapyje 69.

Produkto pranešimai

Toliau išvardyti pranešimai apie klaidas, susijusias su produktu:

- [Atidarytas dangtis](#)
- [Aparatinės programos peržiūrėjimo neatitikimas](#)
- [Mechanizmo klaida](#)
- [Nuskaitymo klaidos](#)
- [Negalima spausdinti](#)
- [Produktas galbūt yra įdiegtas netinkamai](#)
- [Produktas nerastas](#)
- [Produktas nerado tinkamų paskirčių nuskaitytiems vaizdams](#)
- [Nerastas arba neteisingai įdiegtas būtinas programinės įrangos komponentas](#)
- [Užmezgant ryšį su produktu įvyko klaida](#)

Atidarytas dangtis

Sprendimas: Uždarykite priekines dureles arba spausdinimo kasetės dangtį.

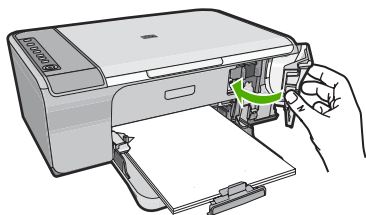

Priežastis: Priekinės drelės arba spausdinimo kasečių dangtis buvo atidaryti.

Aparatinės programos peržiūrėjimo neatitikimas

Sprendimas: Informacijos apie paramą ir garantiją ieškokite HP interneto svetainėje www.hp.com/support. Jei prašoma, nurodykite savo šalį/regioną ir paspauskite **Contact HP** (Susisiekti su HP). Bus paaiškinta, kaip paskambinti techninės priežiūros tarnybai.

Priežastis: Produkto mikroprogramos versijos kodas neatitinka programinės įrangos versijos kodo.

Mechanizmo klaida

Bandykite šiuos sprendimus, kad išspręstumėte problemą. Sprendimai pateikiami pradedant labiausiai tikėtiniu sprendimu. Jeigu pirmas sprendimas neišsprendžia problemos, bandykite likusius sprendimus, kol išspręsite problemą.

- [1 sprendimas: Patikrinkite, ar neįstrigo popierius](#)
- [2 sprendimas: Įsitikinkite, kad spausdinimo kasečių dėtuve neuždengta](#)

1 sprendimas: Patikrinkite, ar neįstrigo popierius

Sprendimas: Pašalinkite popieriaus strigtį.

Išsamesnės informacijos ieškokite:

[„Užstrigusio popieriaus išėmimas,“ puslapyje 89](#)

Priežastis: Produkte įstrigo popieriaus lapas.

Jei tai neišsprendė problemos, bandykite kitą sprendimą.

2 sprendimas: Įsitikinkite, kad spausdinimo kasečių dėtuve neuždengta

Sprendimas: Išjunkite produktą. Nuleiskite įvesties dėklą, atidarykite priekines prieigos dangtį ir pašalinkite visus objektus, trukdančius spausdinimo kasečių dėtuvei (taip pat bet kokias pakavimo medžiagas), ir vėl įjunkite produktą.

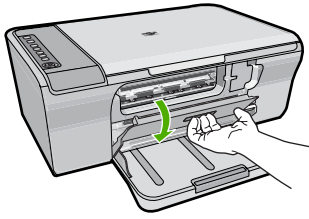

Išsamesnės informacijos ieškokite:

„[Ištrigo spausdinimo kasečių dėtuvė](#),“ puslapyje 186

Priežastis: Uždengta spausdinimo kasečių dėtuvė.

Nuskaitymo klaidos

Peržiūrėkite šį skyrių, jei gaunate vieną iš šių klaidos pranešimų:

- Klaida įvyko jungiantis su skaitytuvu. Įsitinkite, kad skaitytuvas yra tinkamai prijungtas, ir bandykite dar kartą.
- Nepavyksta inicijuoti skaitytuvo.
- Skaitytuvas nerastas.
- Įvyko vidinė klaida.
- Kompiuteris negali susisiekti su skaitytuvu.

 **Pastaba** Prieš pradėdami trikčių šalinimą ir diagnostiką, padarykite kopiją, kad patikrintumėte, ar techninė įranga veikia. Jei kopijuoti negalite, daugiau trikčių šalinimo ir diagnostikos informacijos ieškokite „[Techninės įrangos sąrankos trikčių šalinimas](#),“ puslapyje 79.

Atskirai išbandykite kiekvieną iš šių sprendimų. Atlikę visus kiekvieno sprendimo žingsnius, vėl bandykite nuskaityti. Jei produktas vis tiek neveikia, pereikite prie kito sprendimo.

- [1 sprendimas: Pašalinkite programinės įrangos įdiegtį ir vėl ją įdiekite](#)
- [2 sprendimas: Atnaujinkite „Windows“ įrenginių tvarkyklę](#)
- [3 sprendimas: Patikrinkite skaitmeninio vaizdavimo ekraną](#)
- [4 sprendimas: Patikrinkite produkto būseną](#)
- [5 sprendimas: Patikrinkite maitinimą](#)
- [6 sprendimas: Patikrinkite USB kabelio ryšį](#)
- [7 sprendimas: Nuskaitykite, naudodami priemonę „Windows Image Architecture“ \(WIA\)](#)
- [8 sprendimas: Išjunkite tarnybą „Lexbcsc“](#)
- [9 sprendimas: Paleiskite nuskaitymo diagnostikos programą](#)
- [10 sprendimas: Įdiekite pataisą](#)
- [11 sprendimas: Patikrinkite USB mikroschemų rinkinį ir valdiklį](#)
- [12 sprendimas: Pašalinkite programinę įrangą ir nustatykite produktą iš naujo](#)

1 sprendimas: Pašalinkite programinės įrangos įdiegtį ir vėl ją įdiekite

Sprendimas: Patikrinkite, ar gerai įdiegta programinė įranga. Atidarykite priemonę HP sprendimų centrą ir patikrinkite, ar matomos visos piktogramos ir mygtukai.

Jeigu atitinkamų produkto mygtukų (pvz., **Make Copies** (daryti kopijas)) nematyti, gali būti, kad įdiegimas atliktas ne iki galo, todėl gali tekti pašalinti programinę įrangą ir įdiegti ją iš naujo. Negalima paprasčiausiai pašalinti programos failo iš standžiojo disko. Įsitinkite, kad tinkamai jas pašalinote, naudodami šalinimo priemonę, pateiktą kartu su programine įranga.

Kaip iš kompiuterio su sistema „Windows“ pašalinti programinę įrangą

 **Pastaba** Naudokite šį metodą, jei komanda **Uninstall** (pašalinti) nepasiekiamo iš sistemos „Windows“ meniu Start (pradėti) (spustelėkite **Programs** (programos) arba **All Programs** (visos programos), **HP, Deskjet F4200 series, Uninstall** (pašalinti)).

1. Atidarykite sistemos „Windows“ valdymo skydelį ir dukart spustelėkite **Add or Remove Programs** (pridėti ar pašalinti programas).

 **Pastaba** Valdymo skydelio atidarymo veiksmai priklauso nuo operacinės sistemos. Jei nesate tikri, kaip tai padaryti, žiūrėkite sistemos „Windows“ žinyną.

2. Pasirinkite **HP Deskjet All-in-One Driver Software** („HP Deskjet All-in-One“ tvarkyklė) ir spustelėkite **Change/Remove** (pakeisti / pašalinti). Vykdykite ekrane pateikiamus nurodymus.
3. Atjunkite produktą nuo kompiuterio.
4. Iš naujo paleiskite kompiuterį.

 **Pastaba** Prieš paleisdami kompiuterį iš naujo, būtinai atjunkite įrenginį. Nebaigę diegti programinės įrangos, nejunkite produkto prie kompiuterio.

5. Į kompiuterio kompaktinių diskų įrenginį įdėkite produkto kompaktinį diską ir paleiskite sąrankos programą.
6. Vadovaukitės ekrane ir su produktu įsigytame nustatymo vadovas pateikiamomis instrukcijomis.

Programinę įrangą įdiegę iš naujo, bandykite nuskaityti dar kartą.

Priežastis: Programinė įranga buvo įdiegta ne iki galo.

Jei tai neišsprendė problemos, bandykite kitą sprendimą.

2 sprendimas: Atnaujinkite „Windows“ įrenginių tvarkyklę

Sprendimas: Atnaujinkite „Windows“ įrenginių tvarkyklę.

Kaip atnaujinti „Windows“ įrenginių tvarkyklę

1. „Windows“ užduočių juostoje spustelėkite **Start** (pradėti), tada - **Computer** (kompiuteris) ir **Properties** (savybės).
2. Spustelėkite skirtuką **Hardware** (aparatinė įranga), tada spustelėkite **Device Manager** (įrenginių tvarkyklė).
3. Dukart spustelėkite **Universal Serial Bus Controllers** (USB valdikliai).
4. Spustelėkite **USB Composite Device** (sudėtinis USB įrenginys), spustelėkite **Action** (veiksmas) ir spustelėkite **Uninstall** (pašalinti).
Jei pasirodo langas su prašymu patvirtinti naikinimą, jį patvirtinkite.
5. Atjunkite USB kabelį nuo produkto.
6. Palaukite kelias sekundes ir vėl prijukite kabelį.
Šiuo veiksmu iš naujo paleisite „Windows“ įrenginių seklį („Plug and Play“ protokolas). Gali pasirodyti langas **New Hardware found screen** (rasta nauja aparatinė įranga).
7. Visuose pasirodžiusiuose vedlio languose spustelėkite **Next** (toliau), kad įdiegtumėte sudėtinį USB įrenginį.
8. Spustelėkite **Finish** (baigti) ir baigsite diegti.
9. Mėginkite nuskaityti dar kartą.
10. Jei šie veiksmai nepadės išspręsti problemos, pabandykite produktą prie kompiuterio prijungti kitu USB kabeliu.

Priežastis: Šią klaidą sukėlė ryšio sutrikimai tarp produkto ir USB valdiklio. Ją galėjo sukelti ne iki galo įdiegta programinė įranga, pažeistas arba ilgesnis nei 3 metrai USB kabelis.

Jei tai neišsprendė problemos, bandykite kitą sprendimą.

3 sprendimas: Patikrinkite skaitmeninio vaizdavimo ekraną

Sprendimas: Įsitikinkite, kad **Digital Imaging Monitor** (skaitmeninio vaizdavimo ekranas) yra paleistas.

Kaip patikrinti, ar priemonė Digital Imaging Monitor (skaitmeninių vaizdų monitorius) yra paleista

1. Ieškokite priemonės **Digital Imaging Monitor** (skaitmeninių vaizdų monitorius) piktogramos sistemos piktogramų dėkle apatiniame dešiniame ekrano kampe šalia laikrodžio.



2. Jei priemonės **Digital Imaging Monitor** (skaitmeninių vaizdų monitorius) piktogramos nėra, paleiskite kompiuterį iš naujo.
3. Kompiuteriui pasileidus iš naujo, bandykite nuskaityti vėl.

Priežastis: **Digital Imaging Monitor** (Skaitmeninio vaizdavimo ekranas) neveikė. Jei tai neišsprendė problemos, bandykite kitą sprendimą.

4 sprendimas: Patikrinkite produkto būseną

Sprendimas: Patikrinkite produkto būseną priemonėje HP sprendimų centras.

Kaip patikrinti produkto būseną

1. „Windows“ užduočių juostoje spustelėkite **Start** (pradėti), **Programs** (programos) arba **All Programs** (visos programos), **HP**, **HP sprendimų centras**.
2. Patikrinkite, ar produktas pateiktas srityje **Select Device** (pasirinkite įrenginį) arba ar pažymėtas tinkamas skirtukas.
3. Spustelėkite **Status** (būsena).
Jei produktas veikia tvarkingai, atsiras pranešimas, kad jūsų produktas yra pasiruošęs.
4. Jei gaunate klaidos pranešimą **Disconnected** (atjungta), patikrinkite, ar nėra kitos kopijos arba kito skirtuko su šiuo produktu ir kopijos numeriu, pavyzdžiui, HP Deskjet F4200 All-in-One Series 2.
5. Pažymėkite antrą produkto kopiją ir pakartokite 2, 3 ir 4 žingsnius.
6. Mėginkite nuskaityti dar kartą.

Priežastis: Produktas gali būti prijungtas prie priemonės HP sprendimų centras du kartus.

Jei tai neišsprendė problemos, bandykite kitą sprendimą.

5 sprendimas: Patikrinkite maitinimą

Sprendimas: Patikrinkite maitinimą.

Kaip patikrinti maitinimo šaltinį

1. Įsitinkite, kad maitinimo kabelis tvirtai prijungtas prie produkto ir maitinimo adapterio. Įjunkite maitinimo kabelį į elektros lizdą, saugiklį nuo įtampos svyravimų ar maitinimo bloką.

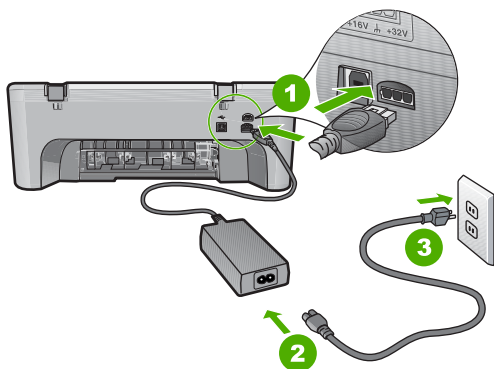

1	Maitinimo jungtis
2	Maitinimo kabelis ir adapteris
3	Elektros lizdas

2. Patikrinkite, ar įjungtas produktas.
3. Jei produktas negauna elektros energijos, prijunkite jį prie kito elektros lizdo.
4. Išjunkite produktą ir ištraukite maitinimo kabelį.
5. Palaukite apie 5 sekundes, tada vėl prijunkite maitinimo kabelį.
6. Įjunkite produktą.
7. Mėginkite nuskaityti dar kartą.

Priežastis: Produktas buvo neteisingai prijungtas prie maitinimo šaltinio arba jį reikėjo įjungti iš naujo.

Jei tai neišsprendė problemos, bandykite kitą sprendimą.

6 sprendimas: Patikrinkite USB kabelio ryšį

Sprendimas: Patikrinkite USB ryšį tarp produkto ir kompiuterio.

Kaip patikrinti USB sujungimą

1. Patikrinkite, ar USB kabelis tikrai įkištas į kitoje produkto pusėje esantį USB lizdą.
2. Patikrinkite, ar kitas USB kabelio galas įjungtas į kompiuterio USB lizdą.

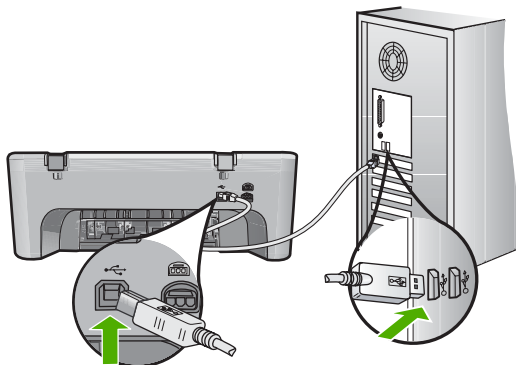

3. Mėginkite nuskaityti dar kartą.
Jei nuskaityti nepavyksta, pereikite prie kito veiksmo.
4. Priklausomai nuo to, kaip produktas prijungtas prie kompiuterio, atlikite vieną iš tokių veiksmų:
 - Jei USB kabelis įjungtas į USB šakotuvą, pamėginkite ištraukti ir vėl įkišti USB kabelį į šakotuvą. Jei tai nepadeda, išjunkite šakotuvą ir vėl įjunkite. Galiausiai pamėginkite atjungti kabelį iš šakotuvo ir prijungti jį tiesiai prie kompiuterio.
 - Jei USB kabelis prijungtas prie nešiojamojo kompiuterio stovo, pamėginkite prijungti kabelį tiesiai prie kompiuterio.
 - Jei USB kabelis tiesiogiai prijungtas prie kompiuterio, įkiškite kabelį į kitą kompiuterio USB prievadą.
5. Jei yra kitų USB įrenginių, prijungtų prie kompiuterio, atjunkite juos, išskyrus pelę ir klaviatūrą.
6. Patikrinkite, ar USB kabelis veikia.

 **Pastaba** Jei naudojate senesnį kabelį, jis gali tinkamai neveikti. Patikrinkite, ar veikia kitas juo prijungtas įrenginys. Jei kyla problemų, galbūt reikia pakeisti USB kabelį. Taip pat patikrinkite, ar kabelis nėra ilgesnis nei 3 metrai.

7. Jei turite kitą USB kabelį, pamėginkite jį naudoti vietoj dabar naudojamo.
8. Iš naujo paleiskite kompiuterį.
9. Kai kompiuteris bus paleistas iš naujo, vėl bandykite nuskaityti.

Priežastis: Produktas buvo netinkamai prijungtas prie kompiuterio.

Jei tai neišsprendė problemos, bandykite kitą sprendimą.

7 sprendimas: Nuskaitykite, naudodami priemonę „Windows Image Architecture“ (WIA)

Sprendimas: Bandykite nuskaityti, naudodami priemonę „Windows Image Architecture“ (WIA) vietoje HP sprendimų centrąs.

Kaip nuskaityti, naudojant WIA

1. Patikrinkite, ar įjungtas produktas.
2. Patikrinkite, ar USB kabelis tikrai įkištas į kitoje produkto pusėje esantį USB lizdą. Kai kabelis prijungtas teisingai, USB piktograma yra viršuje.
3. Patikrinkite, ar kitas USB kabelio galas įjungtas į kompiuterio USB lizdą.

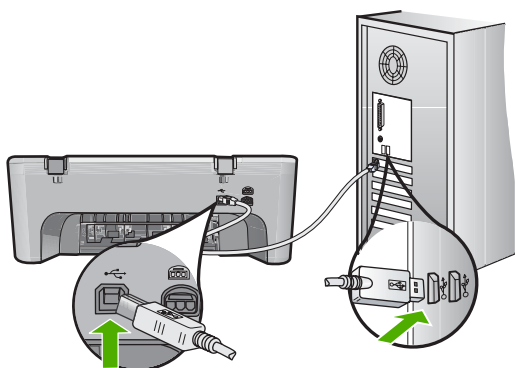

4. Operacinės sistemos „Windows“ užduočių juostoje spustelėkite **Start** (pradėti) ir spustelėkite **Programs** (programos) arba **All Programs** (visos programos) ir spustelėkite **Accessories** (reikmenys).
5. Spustelėkite **Paint** (Piešti).
6. Programoje „Paint“ (piešimas) spustelėkite **File** (failas), po to spustelėkite **From Scanner or Camera** (iš skaitytuvo arba kameros).
7. Pasirinkite produktą iš TWAIN šaltinių sąrašo.
8. Pasirinkite skaitomo vaizdo tipą, po to spustelėkite **Scan** (nuskaityti). Sistemos „Windows“ programa „Imaging“ nuskaitys naudodama TWAIN programinę įrangą vietoj HP sprendimų centrąs.

Priežastis: Jei pavyko nuskaityti naudojant WIA, vadinasi, problemų turi HP sprendimų centrąs. Galite ir toliau nuskaityti naudodami WIA arba bandyti kitą sprendimą.

Jei negalėjo nuskaityti priemone WIA, bandykite kitą sprendimą.

8 sprendimas: Išjunkite tarnybą „Lexbces“

Sprendimas: Patikrinkite, ar neveikia tarnyba **Lexbces**, ir ją išjunkite.

Jei produktas USB kabeliu prijungtas prie kompiuterio, prie kurio taip pat prijungtas „Lexmark“ arba „Dell all-in-one“ įrenginys, HP programinė įranga gali neskaityti, nes veikia tarnyba **Lexbces**.



Pastaba Šis sprendimas taikomas, jei turite „Lexmark“ arba „Dell all-in-one“ įrenginius. Jei neturite, „bandykite kitą sprendimą,“ puslapyje 146.

Kaip patikrinti ir išjungti paslaugą

1. Sistemoje „Windows“ registruokitės kaip administratorius.
2. Paspauskite **Ctrl + Alt + Delete**, kad atidarytumėte **Task Manager** (užduočių tvarkytuvą).
3. Spustelėkite skirtuką **Processes** (procesai).
4. Jei paslauga „Lexbceserver“ yra sąrašė **Image Name** (atvaizdo pavadinimas), išjunkite ją.

Kaip išjungti paslaugą

- a. „Windows“ užduočių juostoje spustelėkite **Start** (pradėti), dešiniuoju pelės klavišu spustelėkite **My Computer** (mano kompiuteris) ir spustelėkite **Manage** (tvarkyti).
Pasirodo **Computer Management** (kompiuterio tvarkymas).
 - b. Dukart spustelėkite **Services and Applications** (paslaugos ir programos) ir vėl dukart spustelėkite **Services** (paslaugos).
 - c. Dešinėje srityje dešiniuoju pelės klavišu spustelėkite **Lexbceserver** ir spustelėkite **Properties** (ypatybės).
 - d. Skirtuko **General tab** (bendra) srityje **Service status** (paslaugos būseną) spustelėkite **Stop** (stabdyti).
 - e. Atsidarančiame meniu **Startup type** (paleisties tipas) pažymėkite **Disabled** (išjungta) ir spustelėkite **OK** (Gerai).
 - f. Uždarykite dialogo langą, spustelėdami mygtuką **OK** (Gerai).
5. Sukurkite atsarginę registro kopiją.

Kaip sukurti atsarginę registro kopiją

- a. „Windows“ užduočių juostoje spustelėkite **Start** (pradėti).
- b. Atsižvelgiant į jūsų operacinę sistemą atlikite vieną iš šių veiksmų:
 - „Windows Vista“: Lauke **Start Search** (pradėti iešką) įveskite `regedit` ir paspauskite **Enter**.
Kai atsiranda dialogo langas „User Account Control“ (vartotojo sąskaitos valdymas), spustelėkite **Continue** (tęsti).
 - „Windows XP“: Spustelėkite **Run** (paleisti). Kai atsiranda dialogo langas **Run** (paleisti), įveskite `regedit` ir paspauskite **Enter**.
 - „Windows 2000“: Spustelėkite **Registry** (registas) ir **Export Registry** (eksportuoti registrą).
Pasirodo **Registry Editor** (registro redaktorius).
- c. Srityje **Registry Editor** (registro rengyklė) pasirinkite **My Computer** (mano kompiuteris).
- d. Pasirinkę **My Computer** (mano kompiuteris), spustelėkite **File** (failas) ir spustelėkite **Export** (eksportuoti).
- e. Pasirinkite saugojimo vietą, kurią lengvai atsimitumėte; Pvz.: aplanką **My Documents** (mano dokumentai) arba **Desktop** (darbalaukis).

- f. Srityje **Export Range** (eksportavimo diapazonas) pažymėkite **All** (viskas).
 - g. Įveskite atsarginės registro kopijos failo vardą.
HP rekomenduoja failo varde nurodyti dabartinę datą; Pvz.: Registro atsarginė kopija 04_01_07.
 - h. Spustelėkite **Save** (įrašyti), kad išsaugotumėte registrą.
6. Redaguokite registrą.

Kaip redaguoti registrą

- a. Pasirinkite registro raktą **HKEY_LOCAL_MACHINE\System\CurrentControlSet\Services\Spooler**.
Registro rakto informacija pasirodo dešinėje srityje.
 - b. Pažiūrėkite duomenų eilutėje **DependOnService** (dešinėje srityje), ar sąrašė yra **lexbces** stulpelyje **Data** (duomenys).
 - c. Jei stulpelyje **Data** (duomenys) yra **lexbces**, dešiniu juo pelės klavišu spustelėkite **DependOnService** ir pažymėkite **Modify** (keisti).
Atlikite vieną iš šių veiksmų:
 - Jei matote tik **lexbces**, bet nematote **RPCSS**, panaikinkite **lexbces** ir įveskite **RPCSS**.
 - Jei matote ir **lexbces**, ir **RPCSS**, panaikinkite tik **lexbces** ir palikite **RPCSS**.
 - d. Spustelėkite **OK** (Gerai).
7. Paleiskite kompiuterį iš naujo ir vėl bandykite nuskaityti.
Jei pavyksta sėkmingai nuskaityti, toliau vykdykite kitą žingsnį, kad paleistumėte iš naujo paslaugą **Lexbcserver**.



Pastaba Iš naujo paleidus paslaugą, „Lexmark“ arba „Dell“ įrenginiai gali normaliai veikti, nepaveikdami HP programinės įrangos.

8. Paleiskite iš naujo paslaugą **Lexbcserver**.

Kaip iš naujo paleisti paslaugą

- a. „Windows“ užduočių juostoje spustelėkite **Start** (pradėti), dešiniu juo pelės klavišu spustelėkite **My Computer** (mano kompiuteris) ir spustelėkite **Manage** (tvarkyti).
Pasirodo **Computer Management** (kompiuterio tvarkymas).
- b. Dukart spustelėkite **Services and Applications** (paslaugos ir programos) ir vėl dukart spustelėkite **Services** (paslaugos).
- c. Dešinėje srityje dešiniu juo pelės klavišu spustelėkite **Lexbcserver** ir spustelėkite **Properties** (ypatybės).
- d. Skirtuko **General tab** (bendra) srityje **Service status** (paslaugos būseną) spustelėkite **Stop** (stabdyti).
- e. Atsidarančiame meniu **Startup type** (paleisties tipas) pažymėkite **Disabled** (išjungta) ir spustelėkite **OK** (Gerai).
- f. Uždarykite dialogo langą, spustelėdami mygtuką **OK** (Gerai).

Priežastis: Tarnyba **Lexbcserver**, įdiegta spausdintuvo „Lexmark“ arba įrenginių „Lexmark all-in-one“ ar „Dell all-in-one“, sukėlė ryšio klaidą.

Jei tai neišsprendė problemos, bandykite kitą sprendimą.

9 sprendimas: **Paleiskite nuskaitymo diagnostikos programą**

Sprendimas: Kad rastumėte ir ištaisytumėte produkto problemas, atsisiųskite ir paleiskite pagalbinę priemonę **Scan Diagnostic** (nuskaitymo diagnostika).

Kaip atsisiųsti ir paleisti nuskaitymo diagnostikos priemonę

1. Eikite į www.hp.com spustelėkite **Software and driver downloads** (programinės įrangos ir tvarkyklių atsisiuntimas).
2. Pažymėkite **Download drivers and software (and firmware)** (atsisiųsti tvarkykles ir programinę (bei aparatinę - programinę) įrangą).
3. Pateiktame lauke įveskite produkto pavadinimą ir modelio numerį ir paspauskite **Enter**.
4. Pažymėkite jūsų kompiuterio, kuriame įdiegta HP programinė įranga, operacinę sistemą.
5. Eikite į skyrių **Utility** (paslaugų priemonė) ir atsisiųskite priemonę **HP Scan diagnostic** (HP nuskaitymo diagnostika).
6. Mėginkite nuskaityti.

Jei klaidos būklė susijusi su kuriuo nors HP programinės įrangos komponentu, šalia komponento bus rodomas raudonas X ženklas. Jei nėra klaidos, greta komponento rodoma žalia žymelė. Priemonė turi mygtuką **Fix** (taisyti), kad galėtumėte ištaisyti klaidas.

Priežastis: Įvyko ryšio sutrikimų tarp produkto ir kompiuterio.

Jei tai neišsprendė problemos, bandykite kitą sprendimą.

10 sprendimas: **Įdiekite pataisą**

Sprendimas: Atsisiųskite ir įdiekite pataisą **unexpected internal error and communications failure** (netikėta vidinė klaida ir ryšio sutrikimas).

Ši pataisa išsprendžia klaidą **An unexpected internal error has occurred** (įvyko netikėta vidinė klaida) ir kitus ryšio su produktu sutrikimus.

Kaip įdiegti programos pataisą

1. Eikite į www.hp.com spustelėkite **Software and driver downloads** (programinės įrangos ir tvarkyklių atsisiuntimas).
2. Pažymėkite **Download drivers and software (and firmware)** (atsisiųsti tvarkykles ir programinę (bei aparatinę - programinę) įrangą).
3. Pažymėkite jūsų kompiuterio, kuriame įdiegta HP programinė įranga, operacinę sistemą.
4. Eikite į skyrių **Patch** (programos pataisa) ir atsisiųskite priemonę **HP Image zone/ photo and imaging unexpected internal error and communications failure patch** (programos „HP Image“ pataisa zonos/nuotraukos ir vaizdavimo nenumatytų vidinių klaidų ir ryšio sutrikimų taisymui).

5. Dukart spustelėkite programos pataisą, kad ją įdiegtumėte kompiuteryje.
6. Mėginkite nuskaityti.

Priežastis: Reikia įdiegti pataisą **unexpected internal error and communications failure** (netikėta vidinė klaida ir ryšio sutrikimas).

Jei tai neišsprendė problemos, bandykite kitą sprendimą.

11 sprendimas: Patikrinkite USB mikroschemų rinkinį ir valdiklį

Sprendimas: Patikrinkite USB mikroschemų rinkinį ir valdiklį.

Ryšio klaidos nuskaitymo metu gali kilti dėl USB mikroschemų rinkinio suderinimo problemų kompiuteryje. To priežastis gali būti skirtingas ryšio patvirtinimo signalų laikas HP produkto mikroschemų rinkinyje ir tam tikrų tipų USB mikroschemų rinkiniuose kompiuteryje.

Kaip patikrinti USB mikroschemų rinkinį ir valdiklį

1. „Windows“ užduočių juostoje spustelėkite **Start** (pradėti), tada - **Computer** (kompiuteris), tuomet spauskite **Properties** (savybės).
2. Spustelėkite skirtuką **Hardware** (aparaturą), tada spustelėkite **Device Manager** (įrenginių tvarkyklė).
3. Atidarykite **Universal Serial Bus Controllers** (universalios nuoseklios magistralės valdikliai), spustelėdami pliuso ženklą (+) greta jo.
4. Patikrinkite, ar turite vieną iš sąrašė esančių mikroschemų rinkinių:
 - SIS 7001 USB host controller (pagrindinis valdiklis)
 - ALI chipsets (mikroschemų rinkiniai)
 - NEC universal host controllers (universalūs pagrindiniai valdikliai)
 - Intel 82801 AA, Intel 82801BA/BAM



Pastaba Tai nėra išsamus sąrašas. Jei bandydami nuskaityti susiduriate su ryšio sutrikimais, vykdykite toliau aprašytus veiksmus, kad išspręstumėte problemą.

5. Atjunkite visus USB įrenginius (spausdintuvus, skaitytuvus, kameras ir pan.) nuo kompiuterio, išskyrus pelę ar klaviatūrą.
6. Iš naujo prijunkite USB kabelį prie USB lizdo produkto užpakalinėje pusėje.
7. Iš naujo prijunkite kitą USB kabelio galą prie USB jungties kompiuteryje.

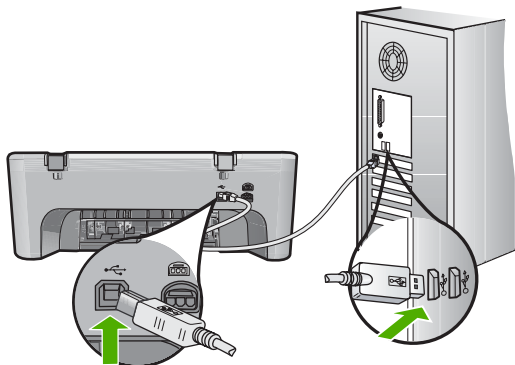

8. Įsitinkinkite, kad maitinimo kabelis tvirtai prijungtas prie produkto ir maitinimo adapterio. Įjunkite maitinimo kabelį į įžemintą elektros lizdą, apsaugos nuo viršįtampio įtaisą arba maitinimo bloką.

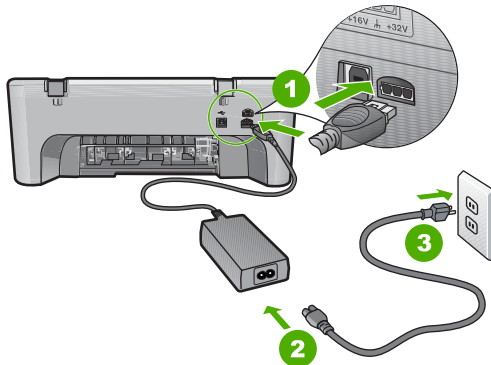

1	Maitinimo jungtis
2	Maitinimo kabelis ir adapteris
3	Įžemintas elektros lizdas

9. Įjunkite produktą.
10. Atspausdinkite savitikros pranešimą, kad išbandytumėte pagrindines produkto funkcijas.
Kad sužinotumėte, kaip spausdinti savitikros pranešimą, peržiūrėkite kitą užduotį.
11. Mėginkite nuskaityti.
Jei nuskaityti pavyko, problemą galėjo sukelti kiti USB įrenginiai, prijungti prie kompiuterio.
12. Jei nuskaityti pavyko,junkite po vieną USB įrenginį prie kompiuterio.

13. Išbandykite nuskaitymo funkciją kiekvieną kartą, kai prijungiate naują įrenginį, kol nustatysite, kuris iš jų sukelia problemą.
14. Jei produktui nepavyksta nuskaityti. Arba jis negali susisiekti su kompiuteriu, kai prijungtas bet koks USB įrenginys, prijunkite USB šakotuvą tarp produkto ir įrenginio.
Tai turėtų padėti sukurti ir išlaikyti ryšį tarp kompiuterio ir produkto. Daugiau informacijos apie USB šakotuvus rasite kitame skyriuje.

Bandomojo savitikros egzemplioriaus spausdinimas

1. Įdėkite į įvesties dėklą „Letter“ arba A4 formato balto nenaudoto popieriaus.
2. Paspauskite ir palaikykite **Cancel** (Atšaukti) mygtuką, tada paspauskite mygtuką **Start Copy Color** (Kopijuoti spalvotai).

Produktas išspausdina savitikros pranešimą, kur gali būti nurodytas spausdinimo problemos šaltinis. Rašalo tikrinimo ataskaitos pavyzdys pateikiamas žemiau.

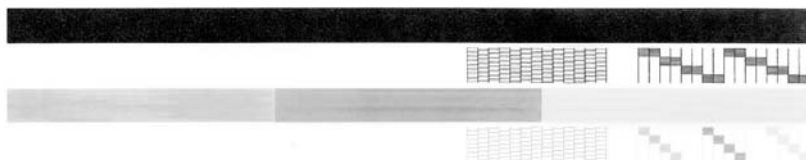

3. Patikrinkite, ar bandomuosiuose pavyzdžiuose matomas vientisas tinklelis, o storos spalvotos eilutės išbaigtos.
 - Jei daugelyje rašto eilučių matyti trūkių, galbūt sutrikęs purkštukų veikimas. Gali tekti nuvalyti spausdinimo kasetes.
 - Jei juodos linijos nėra, ji išblukusi, su dryžiais arba matyti atskirų linijų, galbūt sutrikęs juodo rašalo kasetės, esančios dešiniajame lizde, veikimas.
 - Jei kurios nors iš spalvotų linijų nėra, ji išblukusi, su dryžiais arba matyti atskirų linijų, galbūt sutrikęs trispalvio rašalo kasetės, esančios kairiajame lizde, veikimas.

Daugiau informacijos apie USB šakotuvo naudojimą

- Įsitikinkite, kad USB šakotuvai yra autonomiškai maitinami šakotuvais ir kad maitinimo adapteris yra įjungtas.
Kai kuriems maitinamiems šakotuvams maitinimo adapteriai parduodami atskirai.
- Šakotuvai turi būti prijungti prie maitinimo šaltinio.
- Prie kai kurių šakotuvų negalima jungti daugiau nei keturis galingus USB prietaisus. Prie sistemos galima daugiausiai prijungti penkis šakotuvus.
- Jei produktas turi problemų su šakotuvu, kai šakotuvai sujungti kartu arba kai prie šakotuvo prijungti daugiau nei keturi prietaisai, prijunkite produktą prie šakotuvo, tiesioginiai prijungto prie kompiuterio (jei nėra kitų žinomų problemų).

Priežastis: Kilo kompiuterio USB mikroschemų rinkinio suderinimo problema.

Jei tai neišsprendė problemos, bandykite kitą sprendimą.

12 sprendimas: Pašalinkite programinę įrangą ir nustatykite produktą iš naujo

Sprendimas: Visiškai pašalinkite ir iš naujo įdiekite programinę įrangą.

Kaip pašalinti programinę įrangą ir iš naujo nustatyti produktą

1. Atjunkite produktą ir vėl prijunkite.

Kaip atjungti ir vėl prijungti produktą

- a. Patikrinkite, ar įjungtas produktas.
 - b. Paspausdami mygtuką **On** (Įjungti) išjunkite produktą.
 - c. Atjunkite maitinimo kabelį nuo galinės produkto sienelės.
 - d. Vėl prijunkite maitinimo kabelį prie galinės produkto sienelės.
 - e. Paspausdami mygtuką **On** (Įjungti) įjunkite produktą.
2. Visiškai pašalinkite programinę įrangą.



Pastaba Svarbu tiksliai vykdyti visą šalinimo procedūrą, kad iš kompiuterio būtų pašalinta visa programinė įranga, prieš diegiant ją iš naujo.

Kaip visiškai pašalinti programinę įrangą

- a. „Windows“ užduočių juostoje spustelėkite **Start** (pradėti), **Settings** (nuostatos), **Control Panel** (valdymo skydelis) (arba tiesiog **Control Panel** (valdymo skydelis)).
- b. Spustelėkite dukart **Add/Remove Programs** (diegti / šalinti programas) (arba paspauskite **Uninstall a program** (pašalinti programą)).
- c. Pašalinkite visus elementus, kurie susiję su HP nuskaitymo programine įranga.

△ **Įspėjimas** Jei kompiuterio gamintojas yra HP arba „Compaq“, **jokiu būdu** nešalinkite programų, kurių nėra šiame sąrašė.

- Įrenginio „HP Imaging“ funkcijos
 - „HP Document Viewer“ (HP dokumentų peržiūros programa)
 - „HP Photosmart Essential“
 - „HP Image Zone“
 - „HP Photo and Imaging Gallery“
 - „HP Photosmart“, „Officejet“, „Deskjet“ (su produkto pavadinimu ir programinės įrangos versijos numeriu)
 - HP programinės įrangos naujinimas
 - „HP Share to web“
 - „HP Solution Center“ (HP sprendimų centras)
 - „HP Director“
 - „HP Memories Disk Greeting Card Creator 32“
- d. Eikite į C:\Program Files\HP arba C:\Program Files\Hewlett-Packard (senesniems produktams) ir panaikinkite aplanką Digital Imaging (skaitmeninis vaizdavimas).
 - e. Eikite į C:\WINDOWS ir pervardykite aplanką twain_32 į twain_32 old.

3. Išjunkite fone veikiančias programas.

 **Pastaba** Kai kompiuteris įjungtas, programų grupės, vadinamos „Terminate and Stay Resident (TSR)“ (nutraukti ir likti operatyvinėje atmintyje), programos automatiškai paleidžiamos. Šios programos suaktyvina kai kurias kompiuterio priemones, pavyzdžiui, antivirusinę programinę įrangą, tačiau nėra būtinos, kad kompiuteris veiktų. Kartais TSR programos trukdo HP programinei įrangai įsikrauti į operatyvinę atminį, todėl ji neįsidedgia teisingai. Sistemose „Windows Vista“ ir „Windows XP“ naudokite priemonę MSCONFIG, kad neleistumėte pradėti veikti TSR programoms ir tarnybosms.

Kaip išjungti fone veikiančias programas

- a. „Windows“ užduočių juostoje spustelėkite **Start** (pradėti).
- b. Atsižvelgiant į jūsų operacinę sistemą atlikite vieną iš šių veiksmų:
 - „Windows Vista“: Lauke **Start Search** (pradėti iešką) įveskite MSCONFIG ir paspauskite **Enter**.
Kai atsiras dialogo langas „User Account Control“ (vartotojo abonento valdymas), spustelėkite **Continue** (tęsti).
 - „Windows XP“ ir „Windows 2000“: Spustelėkite **Run** (vykdyti). Kai atsiranda dialogo langas **Run** (vykdyti), įveskite MSCONFIG ir paspauskite **Enter**.
Atsiranda priemonės **MSCONFIG** programa.
- c. Spustelėkite skirtuką **General** (bendra).
- d. Spustelėkite **Selective Startup** (atrinkta paleistis).
- e. Jei prie **Load Startup Items** (pakrauti paleisties elementus) yra žymelė, spustelėkite ją, kad pašalintumėte.
- f. Spustelėkite skirtuką **Services** (tarnybos) ir pažymėkite žymės langelį **Hide All Microsoft Services** (slėpti visas „Microsoft“ tarnybas).
- g. Spustelėkite **Disable all** (išjungti viską).
- h. Spustelėkite **Apply** (taikyti) ir spustelėkite **Close** (uždaryti).

 **Pastaba** Jei atlikdami keitimus gaunate pranešimą **Access is denied** (priėjimas neleidžiamas), spustelėkite **OK** (Gerai) ir tęskite. Pranešimas nesutrukdys atlikti pakeitimus.

- i. Spustelėkite **Restart** (paleisti iš naujo), kad kompiuteriui taikytumėte pakeitimus kito paleidimo iš naujo metu.
Kai kompiuteris bus paleistas iš naujo, atsiras pranešimas **You've used system configuration utility to make changes to the way windows starts** (panaudojote sistemos konfigūravimo priemonę, kad pakeistumėte, kaip paleidžiama sistema „Windows“).
- j. Spustelėkite žymės langelį greta **Do not show this message again** (daugiau šio pranešimo nerodyti).

4. Vykdykite priemonę **Disk Cleanup** (disko valymas), kad ištrintumėte laikinus failus ir aplankus.

Kaip vykdyti disko valymo priemonę

- a. Operacinės sistemos „Windows“ užduočių juostoje spustelėkite **Start** (pradėti) ir spustelėkite **Programs** (programos) arba **All Programs** (visos programos) ir spustelėkite **Accessories** (reikmenys).
- b. Spustelėkite **SystemTools** (sistemos įrankiai) ir spustelėkite **Disk Cleanup** (disko valymas).
Priemonė **Disk Cleanup** (disko valymas) tiria standųjį diską ir pateikia ataskaitą - sąrašą komponentų, kuriuos galima pašalinti.
- c. Pažymėkite tinkamus žymės langelius, kad pašalintumėte nereikalingus komponentus.

Daugiau informacijos apie disko valymo priemonę

Disko valymo priemonė padaro daugiau standžiojo disko vietos jūsų kompiuteryje, atlikdama šiuos veiksmus:

- Panaikina laikinus žiniatinklio failus
 - Panaikina atsisiųstus programų failus
 - Ištuština šiukšliadėžę
 - Panaikina failus iš jūsų laikinųjų aplankų
 - Panaikina failus, sukurtus kitų sistemos „Windows“ įrankių
 - Pašalina pasirinktinius sistemos „Windows“ komponentus, kurių nenaudojate
- d. Pažymėję komponentus, kuriuos norite pašalinti, spustelėkite **OK** (Gerai).
5. Įdėkite programinę įrangą.

Kaip įdiegti programinę įrangą

- a. Įdėkite produkto diegimo kompaktinį diską į kompiuterio kompaktinių diskų įrenginį.
Programinės įrangos diegimas prasidės automatiškai.



Pastaba Jei diegimas neprasidės automatiškai, sistemos „Windows“ meniu **Start** (pradėti), spustelėkite **Start Search** (pradėti iešką) (arba **Run** (vykdyti)). Lauke **Start Search** (pradėti iešką) (arba dialogo lange **Run** (vykdyti)) įveskite `d:\setup.exe` ir paspauskite **Enter**. (Jei jūsų CD-ROM įrenginiui nėra priskirta D raidė, įveskite atitinkamą diskų įrenginio raidę.)

- b. Kad įdiegtumėte programinę įrangą, vadovaukitės ekrane pateiktomis instrukcijomis.
6. Mėginkite nuskaityti.

Priežastis: Programinę įrangą reikėjo visiškai pašalinti ir įdiegti ši naujo.

Negalima spausdinti

Bandykite šiuos sprendimus, kad išspręstumėte problemą. Sprendimai pateikiami pradedant labiausiai tikėtiniu sprendimu. Jeigu pirmas sprendimas neišsprendžia problemos, bandykite likusius sprendimus, kol išspręsite problemą.

- [1 sprendimas: Spausdinkite savitikros pranešimą](#)
- [2 sprendimas: Panaikinkite spausdinimo užduočių eilę](#)
- [3 sprendimas: Atjunkite ir vėl prijunkite USB kabelį](#)
- [4 sprendimas: Patikrinkite tvarkyklės konfigūraciją](#)
- [5 sprendimas: Patikrinkite, gal spausdintuvas yra sustabdytas arba atjungtas](#)
- [6 sprendimas: Rankiniu būdu panaikinkite spausdinimo užduočių eilę](#)
- [7 sprendimas: Paleiskite spausdinimo kaupos programą iš naujo](#)
- [8 sprendimas: Patikrinkite programinę įrangą](#)

1 sprendimas: Spausdinkite savitikros pranešimą

Sprendimas: Išspausdinkite savitikros pranešimą, kad patikrintumėte, ar produktas gali spausdinti ir susisiekti su kompiuteriu.

Bandomojo savitikros egzemplioriaus spausdinimas

1. Įdėkite į įvesties dėklą „Letter“ arba A4 formato balto nenaudoto popieriaus.
2. Paspauskite ir palaikykite **Cancel** (Atšaukti) mygtuką, tada paspauskite mygtuką **Start Copy Color** (Kopijuoti spalvotai).

Produktas išspausdina savitikros pranešimą, kur gali būti nurodytas spausdinimo problemos šaltinis. Rašalo tikrinimo ataskaitos pavyzdys pateikiamas žemiau.

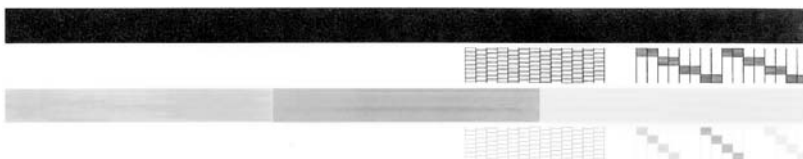

3. Patikrinkite, ar bandomuosiuose pavyzdžiuose matomas vientisas tinklelis, o storos spalvotos eilutės išbaigtos.
 - Jei daugelyje rašto eilučių matyti trūkių, galbūt sutrikęs purkštukų veikimas. Gali tekti nuvalyti spausdinimo kasetes.
 - Jei juodos linijos nėra, ji išblukusi, su dryžiais arba matyti atskirų linijų, galbūt sutrikęs juodo rašalo kasetės, esančios dešiniajame lizde, veikimas.
 - Jei kurios nors iš spalvotų linijų nėra, ji išblukusi, su dryžiais arba matyti atskirų linijų, galbūt sutrikęs trispalvio rašalo kasetės, esančios kairiajame lizde, veikimas.

Jeigu savitikros pranešimo išspausdinti nepavyksta, įsitikinkite, kad nustatėte produktą tinkamai. Peržiūrėkite su produktu gautą diegimo vadovą, kuriame aprašomas spausdintuvo nustatymas.

Priežastis: Produktas nebuvo tinkamai nustatytas.

Jei tai neišsprendė problemos, bandykite kitą sprendimą.

2 sprendimas: Panaikinkite spausdinimo užduočių eilę

Sprendimas: Paleiskite kompiuterį iš naujo, kad išvalytumėte spausdinimo eilę.

Kaip išvalyti spausdinimo užduočių eilę

1. Pakartotinai paleiskite kompiuterį.
2. Kai kompiuteris bus pakartotinai paleistas, patikrinkite spausdinimo eilę.
 - a. Atsižvelgiant į jūsų operacinę sistemą atlikite vieną iš šių veiksmų:
 - „Windows Vista“: Operacinės sistemos „Windows“ užduočių juostoje spustelėkite **Start** (pradėti), spustelėkite **Control Panel** (valdymo skydelis) ir **Printers** (spausdintuvai).
 - „Windows XP“: Operacinės sistemos „Windows“ užduočių juostoje spustelėkite **Start** (pradėti), spustelėkite **Control Panel** (valdymo skydelis) ir **Printers and Faxes** (spausdintuvai ir faksai).
 - „Windows 2000“: Sistemos „Windows“ užduočių juostoje spustelėkite **Start** (pradėti), žymiklį nustatykite ant **Settings** (nuostatos) ir tada spustelėkite **Printers** (spausdintuvai).
 - b. Dukart spustelėkite jūsų produkto piktogramą, kad atidarytumėte spausdinimo darbų eilę.
Jei nėra neatliktų spausdinimo darbų, gali būti, kad problema išspręsta.
3. Bandykite spausdinti dar kartą.

Priežastis: Reikėjo paleisti kompiuterį iš naujo, kad būtų išvalyta spausdinimo eilė.

Jei tai neišsprendė problemos, bandykite kitą sprendimą.

3 sprendimas: Atjunkite ir vėl prijunkite USB kabelį

Sprendimas: Atjunkite USB kabelį nuo kompiuterio ir produkto ir prijunkite jį iš naujo.

Kaip atjungti ir vėl prijungti USB kabelį

1. Atjunkite USB kabelį nuo produkto.
2. Atjunkite USB kabelį nuo kompiuterio.
3. Laikykite USB kabelį atjungtą 5 ar 6 sekundes.
4. Prijunkite USB kabelį prie produkto ir kompiuterio.

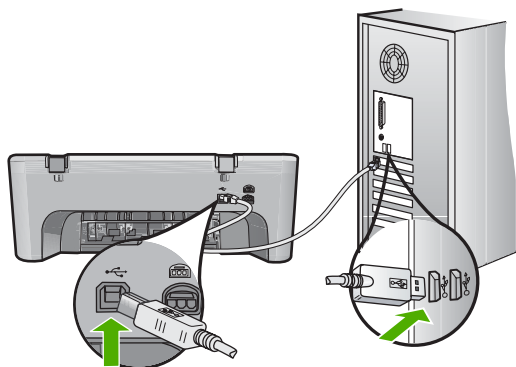

Prijungus USB kabelį, produktas turėtų pradėti spausdinti darbus eilėje.

 **Pastaba** Jei produktą jungiate per USB šakotuvą, įsitikinkite, kad šakotuvas įjungtas. Jei šakotuvas įjungtas, pabandykite tiesiogiai sujungti jį su kompiuteriu.

5. Jei produktas nepadeda spausdinti automatiškai, pradėkite kitą spausdinimo užduotį.

Priežastis: Reikėjo atjungti USB kabelį.

Jei tai neišsprendė problemos, bandykite kitą sprendimą.

4 sprendimas: Patikrinkite tvarkyklės konfigūraciją

Sprendimas: Patikrinkite, ar kad produktas nustatytas kaip numatytasis spausdintuvas ir ar jis naudoja teisingą spausdintuvo tvarkyklę.

Kaip patikrinti, ar produktas yra nustatytas kaip numatytasis spausdintuvas

1. Atsižvelgiant į jūsų operacinę sistemą atlikite vieną iš šių veiksmų:
 - „Windows Vista“: Operacinės sistemos „Windows“ užduočių juostoje spustelėkite **Start** (pradėti), spustelėkite **Control Panel** (valdymo skydelis) ir **Printers** (spausdintuvai).
 - „Windows XP“: Operacinės sistemos „Windows“ užduočių juostoje spustelėkite **Start** (pradėti), spustelėkite **Control Panel** (valdymo skydelis) ir **Printers and Faxes** (spausdintuvai ir faksai).
 - „Windows 2000“: Sistemos „Windows“ užduočių juostoje spustelėkite **Start** (pradėti), žymiklį nustatykite ant **Settings** (nuostatos) ir tada spustelėkite **Printers** (spausdintuvai).
2. Patikrinkite, ar teisingas produktas nustatytas kaip numatytasis spausdintuvas. Numatytasis spausdintuvas turi žymės ženklą šalia esančiame juodame apskritime.
3. Jeigu neteisingas produktas yra nustatytas kaip numatytasis spausdintuvas, dešiniu juo pelės mygtuku spustelėkite teisingą produktą ir pažymėkite **Set as Default** (nustatyti numatytuoju).

Kaip patikrinti spausdinimo tvarkyklę

1. Atsižvelgiant į jūsų operacinę sistemą atlikite vieną iš šių veiksmų:
 - „Windows Vista“: Operacinės sistemos „Windows“ užduočių juostoje spustelėkite **Start** (pradėti), spustelėkite **Control Panel** (valdymo skydelis) ir **Printers** (spausdintuvai).
 - „Windows XP“: Operacinės sistemos „Windows“ užduočių juostoje spustelėkite **Start** (pradėti), spustelėkite **Control Panel** (valdymo skydelis) ir **Printers and Faxes** (spausdintuvai ir faksai).
 - „Windows 2000“: Sistemos „Windows“ užduočių juostoje spustelėkite **Start** (pradėti), žymiklį nustatykite ant **Settings** (nuostatos) ir tada spustelėkite **Printers** (spausdintuvai).
2. Dukart spustelėkite piktogramą, esančią šalia produkto, ir pažymėkite **Properties** (ypatybės).
3. Spustelėkite skirtuką **Ports** (lizdai), kad patikrintumėte, ar produktas naudoja tinkamą lizdą.
Produkto naudojamas lizdas yra išryškintas ir šalia jo yra žymės ženklas. Produktas turėtų naudoti DOT4 arba USB00X (kur X žymi skaičių) lizdus.
4. Jei produktas naudoja netinkamą lizdą, spustelėkite tinkamą lizdą, kad jį pažymėtumėte.
Produkto naudojamas lizdas yra išryškintas ir šalia jo yra žymės ženklas.
5. Spustelėkite skirtuką **Advanced** (daugiau).
6. Patikrinkite tvarkyklę, rodomą išplečiamajame meniu **Driver** (tvarkyklė), kad įsitikintumėte, jog produktas naudoja tinkamą tvarkyklę.
Produkto pavadinimas turėtų pasirodyti sąrašė kaip tvarkyklė.
7. Jei yra pasirinkta netinkama tvarkyklė, pažymėkite tinkamą tvarkyklę išplečiamajame meniu **Driver** (tvarkyklė).
8. Spustelėkite **OK** (Gerai), kad įrašytumėte pakeitimus.

Priežastis: Jeigu tame pačiame kompiuteryje buvo sukonfigūruotas daugiau nei vienas produktas, naudojamos produktas negalėjo būti nustatytas kaip numatytasis spausdintuvas arba galėjo būti nustatyta neteisinga tvarkyklė.

Jei tai neišsprendė problemos, bandykite kitą sprendimą.

5 sprendimas: Patikrinkite, gal spausdintuvas yra sustabdytas arba atjungtas

Sprendimas: Patikrinkite, ar produktas nėra sustabdytas ar atjungtas.

Kaip patikrinti, ar spausdintuvas yra sustabdytas arba išjungtas

1. Atsižvelgiant į jūsų operacinę sistemą atlikite vieną iš šių veiksmų:
 - „Windows Vista“: Operacinės sistemos „Windows“ užduočių juostoje spustelėkite **Start** (pradėti), spustelėkite **Control Panel** (valdymo skydelis) ir **Printers** (spausdintuvai).
 - „Windows XP“: Operacinės sistemos „Windows“ užduočių juostoje spustelėkite **Start** (pradėti), spustelėkite **Control Panel** (valdymo skydelis) ir **Printers and Faxes** (spausdintuvai ir faksai).
 - „Windows 2000“: Sistemos „Windows“ užduočių juostoje spustelėkite **Start** (pradėti), žymiklį nustatykite ant **Settings** (nuostatos) ir tada spustelėkite **Printers** (spausdintuvai).
2. Dukart spustelėkite jūsų produkto piktogramą, kad atidarytumėte spausdinimo darbų eilę.
3. Įsitikinkite, kad meniu **Printer** (spausdintuvas) nėra jokių žymės ženklų greta **Pause Printing** (stabdyti spausdinimą) ar **Use Printer Offline** (naudoti spausdintuvą atsijungus).
Įsitikinkite, kad meniu **Printer** (spausdintuvas) nėra jokių žymės ženklų greta **Pause Printing** (stabdyti spausdinimą) ar **Use Printer Offline** (naudoti spausdintuvą atsijungus). Jei ant kurios nors parinkties yra žymės ženklas, spustelėkite meniu parinktį, kad jį panaikintumėte. Jei meniu yra pasirinktis **Use Printer Online** (naudoti spausdintuvą atsijungus), pažymėkite ją, kad šalia atsirastų žymės ženklas.
4. Jei atlikote kokius nors pakeitimus, bandykite spausdinti dar kartą.

Priežastis: Produktas buvo sustabdytas arba atjungtas.

Jei tai neišsprendė problemos, bandykite kitą sprendimą.

6 sprendimas: Rankiniu būdu panaikinkite spausdinimo užduočių eilę

Sprendimas: Rankiniu būdu panaikinkite spausdinimo užduočių eilę.

Kaip išvalyti spausdinimo užduočių eilę rankiniu būdu

- Atsižvelgiant į jūsų operacinę sistemą atlikite vieną iš šių veiksmų:
 - „Windows Vista“: Operacinės sistemos „Windows“ užduočių juostoje spustelėkite **Start** (pradėti), spustelėkite **Control Panel** (valdymo skydelis) ir **Printers** (spausdintuvai).
 - „Windows XP“: Operacinės sistemos „Windows“ užduočių juostoje spustelėkite **Start** (pradėti), spustelėkite **Control Panel** (valdymo skydelis) ir **Printers and Faxes** (spausdintuvai ir faksai).
 - „Windows 2000“: Sistemos „Windows“ užduočių juostoje spustelėkite **Start** (pradėti), žymiklį nustatykite ant **Settings** (nuostatos) ir tada spustelėkite **Printers** (spausdintuvai).
- Dukart spustelėkite jūsų produkto piktogramą, kad atidarytumėte spausdinimo darbų eilę.
- Meniu **Printer** (spausdintuvas) spustelėkite **Cancel all documents** (atšaukti visus dokumentus) arba **Purge Print Document** (išvalyti spausdinamus dokumentus) ir spustelėkite **Yes** (taip), kad patvirtintumėte.
- Jei eilėje dar yra dokumentų, paleiskite kompiuterį iš naujo ir bandykite spausdinti dar kartą.
- Patikrinkite, ar spausdinimo eilė tuščia, ir bandykite spausdinti dar kartą. Jeigu spausdinimo eilė netuščia arba tuščia, tačiau darbai nėra spausdinami, bandykite tai spręsti kitaip.

Priežastis: Spausdinimo užduočių eilė turėjo būti išvalyta rankiniu būdu.

Jei tai neišsprendė problemos, bandykite kitą sprendimą.

7 sprendimas: Paleiskite spausdinimo kaupos programą iš naujo

Sprendimas: Paleiskite iš naujo spausdinimo kaupos programą.

Kaip sustabdyti ir iš naujo paleisti spausdinimo kaupos programą

- „Windows“ užduočių juostoje spustelėkite **Start** (pradėti), tada - **Control Panel** (valdymo skydelis).
- Dukart spustelėkite **Administrative Tools** (administravimo įrankiai) ir dukart spustelėkite **Services** (paslaugos).
- Sąrašė raskite ir spustelėkite **Print Spooler** (spausdinimo kaupos programa) ir spustelėkite **Stop** (stabdyti), kad sustabdytumėte paslaugą.
- Spustelėkite **Start** (pradėti), kad paleistumėte paslaugą iš naujo, ir spustelėkite **OK** (Gerai).
- Paleiskite kompiuterį iš naujo ir bandykite spausdinti.

Priežastis: Spausdinimo kaupos programą reikėjo paleisti iš naujo.

Jei tai neišsprendė problemos, bandykite kitą sprendimą.

8 sprendimas: Patikrinkite programinę įrangą

Sprendimas: Patikrinkite, ar problemos priežastis nėra taikomoji programa.

Kaip patikrinti programinę įrangą

1. Uždarykite programinę įrangą ir paleiskite ją iš naujo.
2. Vėl bandykite spausdinti iš taikomosios programos.



Pastaba Spausdintuvas gali nepalaikyti spausdinimo programos, veikiančios DOS aplinkoje. Nustatykite, ar taikomoji programa yra paremta operacine sistema „Windows“ ar „DOS“, patikrindami taikomosios programos sistemos reikalavimus.

3. Bandykite spausdinti programa „Notepad“, kad sužinotumėte, ar problemos priežastis yra taikomoji programa ar tvarkyklė.

Kaip spausdinti programa „Notepad“

- a. Operacinės sistemos „Windows“ užduočių juostoje spustelėkite **Start** (pradėti) ir spustelėkite **Programs** (programos) arba **All Programs** (visos programos).
 - b. Spustelėkite **Accessories** (papildomos programos) ir spustelėkite **Notepad**.
 - c. Programoje „Notepad“ įveskite keletą ženklų.
 - d. Spustelėkite **File** (failas) ir **Print** (spausdinti).
4. Jei spausdinimas programa „Notepad“ yra sėkmingas, tačiau nepavyksta spausdinti taikomąją programą, susisieki su šios programos gamintoju.

Priežastis: Taikomoji programa veikė netinkamai arba negalėjo teisingai susisiekti su spausdintuvo tvarkykle.

Produktas galbūt yra įdiegtas netinkamai

Bandykite šiuos sprendimus, kad išspręstumėte problemą. Sprendimai pateikiami pradedant labiausiai tikėtiniu sprendimu. Jeigu pirmas sprendimas neišsprendžia problemos, bandykite likusius sprendimus, kol išspręsite problemą.

- [1 sprendimas: Įjunkite produktą iš naujo.](#)
- [2 sprendimas: Patikrinkite maitinimo ir USB kabelius](#)
- [3 sprendimas: Iš naujo įjunkite kompiuterį](#)
- [4 sprendimas: Pašalinkite ir vėl įdiekite produktą](#)
- [5 sprendimas: Pašalinkite ir vėl įdiekite HP Photosmart programinę įrangą](#)

1 sprendimas: Įjunkite produktą iš naujo.

Sprendimas: Išjunkite produktą ir ištraukite maitinimo kabelį. Palaukite apie 60 sekundžių, tada vėl prijunkite maitinimo kabelį. Įjunkite produktą.

Priežastis: Produktą reikėjo nustatyti iš naujo.

Jei tai neišsprendė problemos, bandykite kitą sprendimą.

2 sprendimas: Patikrinkite maitinimo ir USB kabelius

Sprendimas: Įsitikinkite, jog maitinimo laidas ir USB kabelis yra tinkamai įkišti ir prijungti. Taip pat įsitikinkite, kad produktas įjungtas.

Kaip patikrinti maitinimo šaltinį

1. Įsitikinkite, kad maitinimo kabelis tvirtai prijungtas prie produkto ir maitinimo adapterio. Įjunkite maitinimo kabelį į elektros lizdą, saugiklį nuo įtampos svyravimų ar maitinimo bloką.

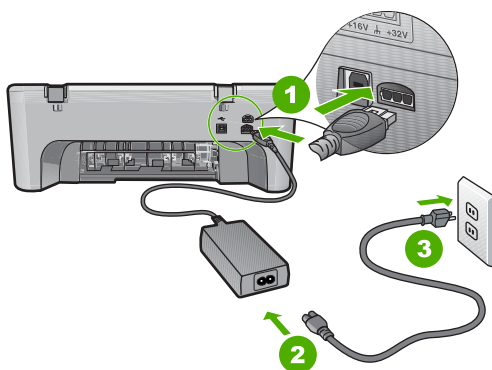

1	Maitinimo jungtis
2	Maitinimo kabelis ir adapteris
3	Elektros lizdas

2. Patikrinkite, ar įjungtas produktas.
3. Jei produktas negauna elektros energijos, prijunkite jį prie kito elektros lizdo.
4. Išjunkite produktą ir ištraukite maitinimo kabelį.
5. Palaukite apie 5 sekundes, tada vėl prijunkite maitinimo kabelį.
6. Įjunkite produktą.
7. Mėginkite nuskaityti dar kartą.

Kaip patikrinti USB sujungimą

1. Patikrinkite, ar USB kabelis tikrai įkištas į kitoje produkto pusėje esantį USB lizdą.
2. Patikrinkite, ar kitas USB kabelio galas įjungtas į kompiuterio USB lizdą.

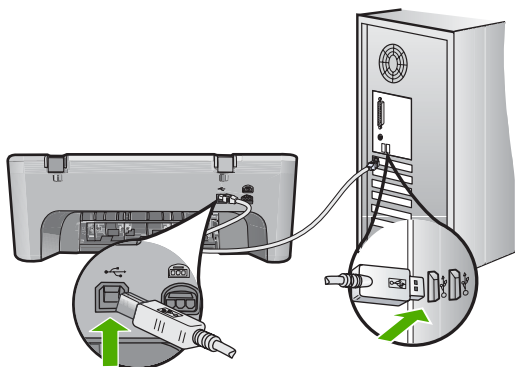

3. Mėginkite nuskaityti dar kartą.
Jei nuskaityti nepavyksta, pereikite prie kito veiksmo.
4. Priklausomai nuo to, kaip produktas prijungtas prie kompiuterio, atlikite vieną iš tokių veiksmų:
 - Jei USB kabelis įjungtas į USB šakotuvą, pamėginkite ištraukti ir vėl įkišti USB kabelį į šakotuvą. Jei tai nepadeda, išjunkite šakotuvą ir vėl įjunkite. Galiausiai pamėginkite atjungti kabelį iš šakotuvo ir prijungti jį tiesiai prie kompiuterio.
 - Jei USB kabelis prijungtas prie nešiojamojo kompiuterio stovo, pamėginkite prijungti kabelį tiesiai prie kompiuterio.
 - Jei USB kabelis tiesiogiai prijungtas prie kompiuterio, įkiškite kabelį į kitą kompiuterio USB prievadą.
5. Jei yra kitų USB įrenginių, prijungtų prie kompiuterio, atjunkite juos, išskyrus pelę ir klaviatūrą.
6. Patikrinkite, ar USB kabelis veikia.

 **Pastaba** Jei naudojate senesnę kabelį, jis gali tinkamai neveikti. Patikrinkite, ar veikia kitas juo prijungtas įrenginys. Jei kyla problemų, galbūt reikia pakeisti USB kabelį. Taip pat patikrinkite, ar kabelis nėra ilgesnis nei 3 metrai.

7. Jei turite kitą USB kabelį, pamėginkite jį naudoti vietoj dabar naudojamo.
8. Iš naujo paleiskite kompiuterį.
9. Kai kompiuteris bus paleistas iš naujo, vėl bandykite nuskaityti.

Priežastis: Maitinimo arba USB kabelis buvo netinkamai prijungtas.

Jei tai neišsprendė problemos, bandykite kitą sprendimą.

3 sprendimas: Iš naujo įjunkite kompiuterį

Sprendimas: Iš naujo paleiskite kompiuterį.

Priežastis: Įdiegę produkto programinę įrangą, galbūt neįjungėte kompiuterio iš naujo. Arba galbūt buvo kitų kompiuterio problemų.

Jei tai neišsprendė problemos, bandykite kitą sprendimą.

4 sprendimas: Pašalinkite ir vėl įdiekite produktą

Sprendimas: Pašalinkite produktą iš valdymo skydelio **Printers and Faxes** (spausdintuvai ir faksai) ir iš naujo įdiekite jį.

Kaip pašalinti ir iš naujo įdiegti produktą

1. Atjunkite USB kabelį, jungiantį produktą su kompiuteriu.
2. „Windows“ užduočių juostoje spustelėkite **Start** (pradėti), **Printers and Faxes** (spausdintuvai ir faksai).
3. Spustelėkite dešiniuoju pelės klavišu produktą ir pasirinkite **Delete** (naikinti).
4. Palaukite keletą sekundžių ir vėl prijunkite USB kabelį prie produkto ir kompiuterio.
5. Vadovaukitės nurodymais ekrane, kad iš naujo įdiegtumėte produktą.

Priežastis: Problema galbūt kilo, kai produktą įdiegėte pirmą kartą.

Jei tai neišsprendė problemos, bandykite kitą sprendimą.

5 sprendimas: Pašalinkite ir vėl įdiekite HP Photosmart programinę įrangą

Sprendimas: Pašalinkite visą HP Photosmart programinę įrangą iš kompiuterio ir vėl įdiekite ją, naudodami kompaktinį diską, gautą su produktu.

Kaip pašalinti ir iš naujo įdiegti programinę įrangą

1. Windows užduočių juostoje spragtelėkite **Start** (pradėti), **Settings** (nustatymai), **Control Panel** (valdymo skydas).
2. Dukart spragtelėkite piktogramą **Add/Remove Programs** (pridėti / šalinti programas).
3. Pašalinkite visus elementus, kurie susiję su HP nuskaitymo programine įranga. Kompiuteryje pasirodys pranešimas, nurodantis iš naujo paleisti kompiuterį, pašalinus kai kurias programas iš sąrašo **Add/Remove Programs** (pridėti/ pašalinti programas).
4. Spustelėkite **Click here to restart later** (norėdami vėliau iš naujo paleisti kompiuterį, spauskite čia).
5. Atjunkite produktą nuo kompiuterio ir iš naujo paleiskite kompiuterį.

 **Pastaba** Prieš paleisdami kompiuterį iš naujo, būtinai atjunkite įrenginį. Nebaigę diegti programinės įrangos, nejunkite produkto prie kompiuterio.

6. Į kompiuterio kompaktinių diskų įrenginį įdėkite HP Photosmart kompaktinį diską ir paleiskite Setup (Sąrankos) programą.

 **Pastaba** Jeigu nepasirodys diegimo vedlys, kompaktiniame diske raskite failą Setup.exe ir dukart jį spustelėkite.

7. Vadovaukitės ekrane ir su produktu įsigytame nustatymo vadove pateikiamomis instrukcijomis.
8. Jei vis dar turite nuskaitymo problemų, pašalinkite toliau pateiktas papildomas programas iš sąrašo Add/Remove Programs (pridėti/pašalinti programas), jei jos yra sąrašė.

△ **Išpėjimas** Jei kompiuterio gamintojas yra HP arba „Compaq“, **jokiu būdu** nešalinkite programų, kurių nėra šiame sąrašė.

- Įrenginio „HP Imaging“ funkcijos
- „HP Document Viewer“ (HP dokumentų peržiūros programa)
- HP Photosmart Essential
- HP Image Zone
- „HP Photo and Imaging Gallery“
- „HP Photosmart“, „Officejet“, „Deskjet“ (su produkto pavadinimu ir programinės įrangos versijos numeriu)
- HP programinės įrangos naujinimas
- „HP Share to web“
- „HP Solution Center“ (HP sprendimų centras)
- HP Director
- „HP Memories Disk Greeting Card Creator 32“

Priežastis: Problema galbūt kilo, kai pirmą kartą įdiegėte HP Photosmart programinę įrangą.

Produktas nerastas

Bandykite šiuos sprendimus, kad išspręstumėte problemą. Sprendimai pateikiami pradedant labiausiai tikėtiniu sprendimu. Jeigu pirmas sprendimas neišsprendžia problemos, bandykite likusius sprendimus, kol išspręsite problemą.

- [1 sprendimas: Įjunkite produktą iš naujo.](#)
- [2 sprendimas: Patikrinkite maitinimo ir USB kabelius](#)
- [3 sprendimas: Iš naujo įjunkite kompiuterį](#)
- [4 sprendimas: Pašalinkite ir vėl įdiekite produktą](#)
- [5 sprendimas: Pašalinkite ir vėl įdiekite HP Photosmart programinę įrangą](#)

1 sprendimas: Įjunkite produktą iš naujo.

Sprendimas: Išjunkite produktą ir ištraukite maitinimo kabelį. Palaukite apie 60 sekundžių, tada vėl prijunkite maitinimo kabelį. Įjunkite produktą.

Priežastis: Produktą reikėjo nustatyti iš naujo.

Jei tai neišsprendė problemos, bandykite kitą sprendimą.

2 sprendimas: Patikrinkite maitinimo ir USB kabelius

Sprendimas: Įsitinkinkite, jog maitinimo laidas ir USB kabelis yra tinkamai įkišti ir prijungti. Taip pat įsitinkinkite, kad produktas įjungtas.

Kaip patikrinti maitinimo šaltinį

1. Įsitinkinkite, kad maitinimo kabelis tvirtai prijungtas prie produkto ir maitinimo adapterio. Įjunkite maitinimo kabelį į elektros lizdą, saugiklį nuo įtampos svyravimų ar maitinimo bloką.

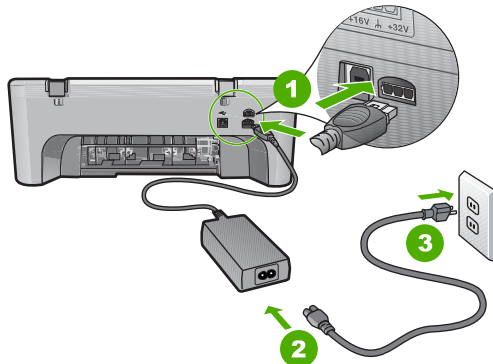

1	Maitinimo jungtis
2	Maitinimo kabelis ir adapteris
3	Elektros lizdas

2. Patikrinkite, ar įjungtas produktas.
3. Jei produktas negauna elektros energijos, prijunkite jį prie kito elektros lizdo.
4. Išjunkite produktą ir ištraukite maitinimo kabelį.
5. Palaukite apie 5 sekundes, tada vėl prijunkite maitinimo kabelį.
6. Įjunkite produktą.
7. Mėginkite nuskaityti dar kartą.

Kaip patikrinti USB sujungimą

1. Patikrinkite, ar USB kabelis tikrai įkištas į kitoje produkto pusėje esantį USB lizdą.
2. Patikrinkite, ar kitas USB kabelio galas įjungtas į kompiuterio USB lizdą.

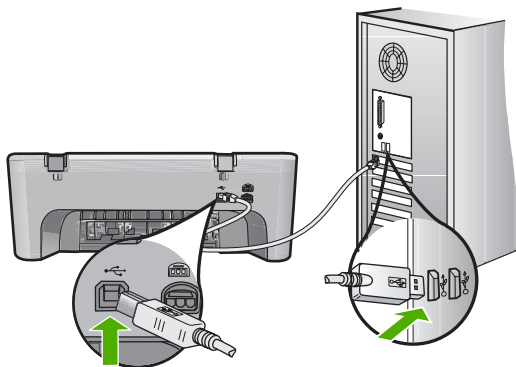

3. Mėginkite nuskaityti dar kartą.
Jei nuskaityti nepavyksta, pereikite prie kito veiksmo.

4. Priklausomai nuo to, kaip produktas prijungtas prie kompiuterio, atlikite vieną iš tokių veiksmų:
 - Jei USB kabelis įjungtas į USB šakotuvą, pamėginkite ištraukti ir vėl įkišti USB kabelį į šakotuvą. Jei tai nepadeda, išjunkite šakotuvą ir vėl įjunkite. Galiausiai pamėginkite atjungti kabelį iš šakotuvo ir prijungti jį tiesiai prie kompiuterio.
 - Jei USB kabelis prijungtas prie nešiojamojo kompiuterio stovo, pamėginkite prijungti kabelį tiesiai prie kompiuterio.
 - Jei USB kabelis tiesiogiai prijungtas prie kompiuterio, įkiškite kabelį į kitą kompiuterio USB prievadą.
5. Jei yra kitų USB įrenginių, prijungtų prie kompiuterio, atjunkite juos, išskyrus pelę ir klaviatūrą.
6. Patikrinkite, ar USB kabelis veikia.



Pastaba Jei naudojate senesnę kabelį, jis gali tinkamai neveikti. Patikrinkite, ar veikia kitas juo prijungtas įrenginys. Jei kyla problemų, galbūt reikia pakeisti USB kabelį. Taip pat patikrinkite, ar kabelis nėra ilgesnis nei 3 metrai.

7. Jei turite kitą USB kabelį, pamėginkite jį naudoti vietoj dabar naudojamo.
8. Iš naujo paleiskite kompiuterį.
9. Kai kompiuteris bus paleistas iš naujo, vėl bandykite nuskaityti.

Priežastis: Maitinimo arba USB kabelis buvo netinkamai prijungtas.

Jei tai neišsprendė problemos, bandykite kitą sprendimą.

3 sprendimas: Iš naujo įjunkite kompiuterį

Sprendimas: Iš naujo paleiskite kompiuterį.

Priežastis: Įdiegę produkto programinę įrangą, galbūt neįjungėte kompiuterio iš naujo. Arba galbūt buvo kitų kompiuterio problemų.

Jei tai neišsprendė problemos, bandykite kitą sprendimą.

4 sprendimas: Pašalinkite ir vėl įdiekite produktą

Sprendimas: Pašalinkite produktą iš valdymo skydelio **Printers and Faxes** (spausdintuvai ir faksai) ir iš naujo įdiekite jį.

Kaip pašalinti ir iš naujo įdiegti produktą

1. Atjunkite USB kabelį, jungiantį produktą su kompiuteriu.
2. „Windows“ užduočių juostoje spustelėkite **Start** (pradėti), **Printers and Faxes** (spausdintuvai ir faksai).
3. Spustelėkite dešiniuoju pelės klavišu produktą ir pasirinkite **Delete** (naikinti).
4. Palaukite keletą sekundžių ir vėl prijunkite USB kabelį prie produkto ir kompiuterio.
5. Vadovaukitės nurodymais ekrane, kad iš naujo įdiegtumėte produktą.

Priežastis: Problema galbūt kilo, kai produktą įdiegėte pirmą kartą.

Jei tai neišsprendė problemos, bandykite kitą sprendimą.

5 sprendimas: Pašalinkite ir vėl įdiekite HP Photosmart programinę įrangą

Sprendimas: Pašalinkite visą HP Photosmart programinę įrangą iš kompiuterio ir vėl įdiekite ją, naudodami kompaktinį diską, gautą su produktu.

Kaip pašalinti ir iš naujo įdiegti programinę įrangą

1. Windows užduočių juostoje spragtelėkite **Start** (pradėti), **Settings** (nustatymai), **Control Panel** (valdymo skydas).
2. Dukart spragtelėkite piktogramą **Add/Remove Programs** (pridėti / šalinti programas).
3. Pašalinkite visus elementus, kurie susiję su HP nuskaitymo programine įranga. Kompiuteryje pasirodys pranešimas, nurodantis iš naujo paleisti kompiuterį, pašalinus kai kurias programas iš sąrašo **Add/Remove Programs** (pridėti/ pašalinti programas).
4. Spustelėkite **Click here to restart later** (norėdami vėliau iš naujo paleisti kompiuterį, spauskite čia).
5. Atjunkite produktą nuo kompiuterio ir iš naujo paleiskite kompiuterį.



Pastaba Prieš paleisdami kompiuterį iš naujo, būtinai atjunkite įrenginį. Nebaigę diegti programinės įrangos, nejunkite produkto prie kompiuterio.

6. Į kompiuterio kompaktinių diskų įrenginį įdėkite HP Photosmart kompaktinį diską ir paleiskite Setup (Sąrankos) programą.



Pastaba Jeigu nepasirodys diegimo vedlys, kompaktiniame diske raskite failą Setup.exe ir dukart jį spustelėkite.

7. Vadovaukitės ekrane ir su produktu įsigytame nustatymo vadove pateikiamomis instrukcijomis.
8. Jei vis dar turite nuskaitymo problemų, pašalinkite toliau pateiktas papildomas programas iš sąrašo Add/Remove Programs (pridėti/pašalinti programas), jei jos yra sąrašė.



Įspėjimas Jei kompiuterio gamintojas yra HP arba „Compaq“, **jokiu būdu** nešalinkite programų, kurių nėra šiame sąrašė.

- Įrenginio „HP Imaging“ funkcijos
- „HP Document Viewer“ (HP dokumentų peržiūros programa)
- HP Photosmart Essential
- HP Image Zone
- „HP Photo and Imaging Gallery“
- „HP Photosmart“, „Officejet“, „Deskjet“ (su produkto pavadinimu ir programinės įrangos versijos numeriu)
- HP programinės įrangos naujinimas
- „HP Share to web“
- „HP Solution Center“ (HP sprendimų centras)

- HP Director
- „HP Memories Disk Greeting Card Creator 32“

Priežastis: Problema galbūt kilo, kai pirmą kartą įdiegėte HP Photosmart programinę įrangą.

Produktas nerado tinkamų paskirčių nuskaitytiems vaizdams

Bandykite šiuos sprendimus, kad išspręstumėte problemą. Sprendimai pateikiami pradėdant labiausiai tikėtinu sprendimu. Jeigu pirmas sprendimas neišsprendžia problemos, bandykite likusius sprendimus, kol išspręsite problemą.

- [1 sprendimas: Iš naujo įjunkite kompiuterį](#)
- [2 sprendimas: Pašalinkite ir vėl įdiekite HP Photosmart programinę įrangą](#)

1 sprendimas: Iš naujo įjunkite kompiuterį

Sprendimas: Iš naujo paleiskite kompiuterį.

Priežastis: Įdiegę produkto programinę įrangą, galbūt neįjungėte kompiuterio iš naujo. Arba galbūt buvo kitų kompiuterio problemų.

Jei tai neišsprendė problemos, bandykite kitą sprendimą.

2 sprendimas: Pašalinkite ir vėl įdiekite HP Photosmart programinę įrangą

Sprendimas: Pašalinkite visą HP Photosmart programinę įrangą iš kompiuterio ir vėl įdiekite ją, naudodami kompaktinį diską, gautą su produktu.

Kaip pašalinti ir iš naujo įdiegti programinę įrangą

1. Windows užduočių juostoje spragtelėkite **Start** (pradėti), **Settings** (nustatymai), **Control Panel** (valdymo skydas).
2. Dukart spragtelėkite piktogramą **Add/Remove Programs** (pridėti / šalinti programas).
3. Pašalinkite visus elementus, kurie susiję su HP nuskaitymo programine įranga. Kompiuteryje pasirodys pranešimas, nurodantis iš naujo paleisti kompiuterį, pašalinus kai kurias programas iš sąrašo **Add/Remove Programs** (pridėti/ pašalinti programas).
4. Spustelėkite **Click here to restart later** (norėdami vėliau iš naujo paleisti kompiuterį, spauskite čia).
5. Atjunkite produktą nuo kompiuterio ir iš naujo paleiskite kompiuterį.



Pastaba Prieš paleisdami kompiuterį iš naujo, būtinai atjunkite įrenginį. Nebaigę diegti programinės įrangos, neįjunkite produkto prie kompiuterio.

6. Į kompiuterio kompaktinių diskų įrenginį įdėkite HP Photosmart kompaktinį diską ir paleiskite Setup (Sąrankos) programą.



Pastaba Jeigu nepasirodys diegimo vedlys, kompaktiniame diske raskite failą Setup.exe ir dukart jį spustelėkite.

7. Vadovaukitės ekrane ir su produktu įsigytame nustatymo vadove pateikiamomis instrukcijomis.
8. Jei vis dar turite nuskaitymo problemų, pašalinkite toliau pateiktas papildomas programas iš sąrašo Add/Remove Programs (pridėti/pašalinti programas), jei jos yra sąrašė.

△ **Įspėjimas** Jei kompiuterio gamintojas yra HP arba „Compaq“, **jokiu būdu** nešalinkite programų, kurių nėra šiame sąrašė.

- Įrenginio „HP Imaging“ funkcijos
- „HP Document Viewer“ (HP dokumentų peržiūros programa)
- HP Photosmart Essential
- HP Image Zone
- „HP Photo and Imaging Gallery“
- „HP Photosmart“, „Officejet“, „Deskjet“ (su produkto pavadinimu ir programinės įrangos versijos numeriu)
- HP programinės įrangos naujinimas
- „HP Share to web“
- „HP Solution Center“ (HP sprendimų centras)
- HP Director
- „HP Memories Disk Greeting Card Creator 32“

Priežastis: Problema galbūt kilo, kai pirmą kartą įdiegėte HP Photosmart programinę įrangą.

Nerastas arba neteisingai įdiegtas būtinas programinės įrangos komponentas

Sprendimas: Pašalinkite visą HP Photosmart programinę įrangą iš kompiuterio ir vėl įdiekite ją, naudodami kompaktinį diską, gautą su produktu.

Kaip pašalinti ir iš naujo įdiegti programinę įrangą

1. Windows užduočių juostoje spragtelėkite **Start** (pradėti), **Settings** (nustatymai), **Control Panel** (valdymo skydas).
2. Dukart spragtelėkite piktogramą **Add/Remove Programs** (pridėti / šalinti programas).
3. Pašalinkite visus elementus, kurie susiję su HP nuskaitymo programine įranga. Kompiuteryje pasirodys pranešimas, nurodantis iš naujo paleisti kompiuterį, pašalinus kai kurias programas iš sąrašo **Add/Remove Programs** (pridėti/ pašalinti programas).
4. Spustelėkite **Click here to restart later** (norėdami vėliau iš naujo paleisti kompiuterį, spauskite čia).
5. Atjunkite produktą nuo kompiuterio ir iš naujo paleiskite kompiuterį.

 **Pastaba** Prieš paleisdami kompiuterį iš naujo, būtina atjunkite įrenginį. Nebaigę diegti programinės įrangos, nejunkite produkto prie kompiuterio.

6. Į kompiuterio kompaktinių diskų įrenginį įdėkite HP Photosmart kompaktinį diską ir paleiskite Setup (Sąrankos) programą.

 **Pastaba** Jeigu nepasirodys diegimo vedlys, kompaktiniame diske raskite failą Setup.exe ir dukart jį spustelėkite.

7. Vadovaukitės ekrane ir su produktu įsigytame nustatymo vadove pateikiamomis instrukcijomis.
8. Jei vis dar turite nuskaitymo problemų, pašalinkite toliau pateiktas papildomas programas iš sąrašo Add/Remove Programs (pridėti/pašalinti programos), jei jos yra sąrašė.

△ **Įspėjimas** Jei kompiuterio gamintojas yra HP arba „Compaq“, **jokiu būdu** nešalinkite programų, kurių nėra šiame sąrašė.

- Įrenginio „HP Imaging“ funkcijos
- „HP Document Viewer“ (HP dokumentų peržiūros programa)
- HP Photosmart Essential
- HP Image Zone
- „HP Photo and Imaging Gallery“
- „HP Photosmart“, „Officejet“, „Deskjet“ (su produkto pavadinimu ir programinės įrangos versijos numeriu)
- HP programinės įrangos naujinimas
- „HP Share to web“
- „HP Solution Center“ (HP sprendimų centras)
- HP Director
- „HP Memories Disk Greeting Card Creator 32“

Priežastis: Problema galbūt kilo, kai pirmą kartą įdiegėte HP Photosmart programinę įrangą.

Užmezgant ryšį su produktu įvyko klaida

Bandykite šiuos sprendimus, kad išspręstumėte problemą. Sprendimai pateikiami pradedant labiausiai tikėtiniu sprendimu. Jeigu pirmas sprendimas neišsprendžia problemos, bandykite likusius sprendimus, kol išspręsite problemą.

- [1 sprendimas: Įjunkite produktą iš naujo.](#)
- [2 sprendimas: Patikrinkite maitinimo ir USB kabelius](#)
- [3 sprendimas: Iš naujo įjunkite kompiuterį](#)
- [4 sprendimas: Pašalinkite ir vėl įdiekite produktą](#)
- [5 sprendimas: Pašalinkite ir vėl įdiekite HP Photosmart programinę įrangą](#)
- [6 sprendimas: Susisiekite su HP techninės pagalbos tarnyba dėl remonto.](#)

1 sprendimas: Įjunkite produktą iš naujo.

Sprendimas: Išjunkite produktą ir ištraukite maitinimo kabelį. Palaukite apie 60 sekundžių, tada vėl prijunkite maitinimo kabelį. Įjunkite produktą.

Priežastis: Produktą reikėjo nustatyti iš naujo.

Jei tai neišsprendė problemos, bandykite kitą sprendimą.

2 sprendimas: Patikrinkite maitinimo ir USB kabelius

Sprendimas: Įsitikinkite, jog maitinimo laidas ir USB kabelis yra tinkamai įkišti ir prijungti. Taip pat įsitikinkite, kad produktas įjungtas.

Kaip patikrinti maitinimo šaltinį

1. Įsitikinkite, kad maitinimo kabelis tvirtai prijungtas prie produkto ir maitinimo adapterio. Įjunkite maitinimo kabelį į elektros lizdą, saugiklį nuo įtampos svyravimų ar maitinimo bloką.

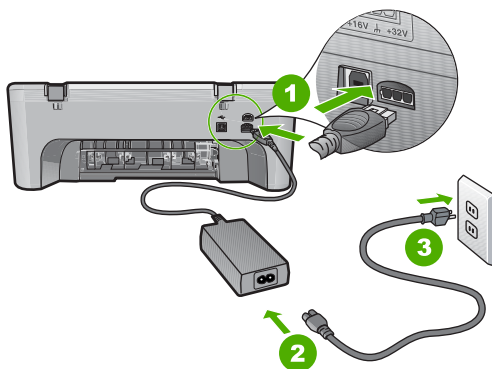

1	Maitinimo jungtis
2	Maitinimo kabelis ir adapteris
3	Elektros lizdas

2. Patikrinkite, ar įjungtas produktas.
3. Jei produktas negauna elektros energijos, prijunkite jį prie kito elektros lizdo.
4. Išjunkite produktą ir ištraukite maitinimo kabelį.
5. Palaukite apie 5 sekundes, tada vėl prijunkite maitinimo kabelį.
6. Įjunkite produktą.
7. Mėginkite nuskaityti dar kartą.

Kaip patikrinti USB sujungimą

1. Patikrinkite, ar USB kabelis tikrai įkištas į kitoje produkto pusėje esantį USB lizdą.
2. Patikrinkite, ar kitas USB kabelio galas įjungtas į kompiuterio USB lizdą.

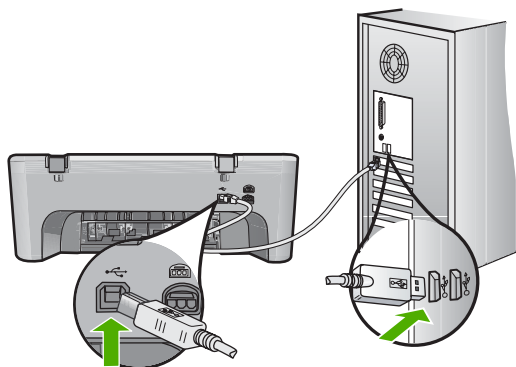

3. Mėginkite nuskaityti dar kartą.
Jei nuskaityti nepavyksta, pereikite prie kito veiksmo.
4. Priklausomai nuo to, kaip produktas prijungtas prie kompiuterio, atlikite vieną iš tokių veiksmų:
 - Jei USB kabelis įjungtas į USB šakotuvą, pamėginkite ištraukti ir vėl įkišti USB kabelį į šakotuvą. Jei tai nepadeda, išjunkite šakotuvą ir vėl įjunkite. Galiausiai pamėginkite atjungti kabelį iš šakotuvo ir prijungti jį tiesiai prie kompiuterio.
 - Jei USB kabelis prijungtas prie nešiojamojo kompiuterio stovo, pamėginkite prijungti kabelį tiesiai prie kompiuterio.
 - Jei USB kabelis tiesiogiai prijungtas prie kompiuterio, įkiškite kabelį į kitą kompiuterio USB prievadą.
5. Jei yra kitų USB įrenginių, prijungtų prie kompiuterio, atjunkite juos, išskyrus pelę ir klaviatūrą.
6. Patikrinkite, ar USB kabelis veikia.

 **Pastaba** Jei naudojate senesnę kabelį, jis gali tinkamai neveikti. Patikrinkite, ar veikia kitas juo prijungtas įrenginys. Jei kyla problemų, galbūt reikia pakeisti USB kabelį. Taip pat patikrinkite, ar kabelis nėra ilgesnis nei 3 metrai.

7. Jei turite kitą USB kabelį, pamėginkite jį naudoti vietoj dabar naudojamo.
8. Iš naujo paleiskite kompiuterį.
9. Kai kompiuteris bus paleistas iš naujo, vėl bandykite nuskaityti.

Priežastis: Maitinimo arba USB kabelis buvo netinkamai prijungtas.

Jei tai neišsprendė problemos, bandykite kitą sprendimą.

3 sprendimas: Iš naujo įjunkite kompiuterį

Sprendimas: Iš naujo paleiskite kompiuterį.

Priežastis: Įdiegę produkto programinę įrangą, galbūt neįjungėte kompiuterio iš naujo. Arba galbūt buvo kitų kompiuterio problemų.

Jei tai neišsprendė problemos, bandykite kitą sprendimą.

4 sprendimas: Pašalinkite ir vėl įdiekite produktą

Sprendimas: Pašalinkite produktą iš valdymo skydelio **Printers and Faxes** (spausdintuvai ir faksai) ir iš naujo įdiekite jį.

Kaip pašalinti ir iš naujo įdiegti produktą

1. Atjunkite USB kabelį, jungiantį produktą su kompiuteriu.
2. „Windows“ užduočių juostoje spustelėkite **Start** (pradėti), **Printers and Faxes** (spausdintuvai ir faksai).
3. Spustelėkite dešiniuoju pelės klavišu produktą ir pasirinkite **Delete** (naikinti).
4. Palaukite keletą sekundžių ir vėl prijunkite USB kabelį prie produkto ir kompiuterio.
5. Vadovaukitės nurodymais ekrane, kad iš naujo įdiegtumėte produktą.

Priežastis: Problema galbūt kilo, kai produktą įdiegėte pirmą kartą.

Jei tai neišsprendė problemos, bandykite kitą sprendimą.

5 sprendimas: Pašalinkite ir vėl įdiekite HP Photosmart programinę įrangą

Sprendimas: Pašalinkite visą HP Photosmart programinę įrangą iš kompiuterio ir vėl įdiekite ją, naudodami kompaktinį diską, gautą su produktu.

Kaip pašalinti ir iš naujo įdiegti programinę įrangą

1. Windows užduočių juostoje spragtelėkite **Start** (pradėti), **Settings** (nustatymai), **Control Panel** (valdymo skydas).
2. Dukart spragtelėkite piktogramą **Add/Remove Programs** (pridėti / šalinti programas).
3. Pašalinkite visus elementus, kurie susiję su HP nuskaitymo programine įranga. Kompiuteryje pasirodys pranešimas, nurodantis iš naujo paleisti kompiuterį, pašalinus kai kurias programas iš sąrašo **Add/Remove Programs** (pridėti/ pašalinti programas).
4. Spustelėkite **Click here to restart later** (norėdami vėliau iš naujo paleisti kompiuterį, spauskite čia).
5. Atjunkite produktą nuo kompiuterio ir iš naujo paleiskite kompiuterį.

 **Pastaba** Prieš paleisdami kompiuterį iš naujo, būtinai atjunkite įrenginį. Nebaigę diegti programinės įrangos, nejunkite produkto prie kompiuterio.

6. Į kompiuterio kompaktinių diskų įrenginį įdėkite HP Photosmart kompaktinį diską ir paleiskite Setup (Sąrankos) programą.

 **Pastaba** Jeigu nepasirodys diegimo vedlys, kompaktiniame diske raskite failą Setup.exe ir dukart jį spustelėkite.

7. Vadovaukitės ekrane ir su produktu įsigytame nustatymo vadove pateikiamomis instrukcijomis.
8. Jei vis dar turite nuskaitymo problemų, pašalinkite toliau pateiktas papildomas programas iš sąrašo Add/Remove Programs (pridėti/pašalinti programas), jei jos yra sąrašė.

△ **Ispėjimas** Jei kompiuterio gamintojas yra HP arba „Compaq“, **jokiu būdu** nešalinkite programų, kurių nėra šiame sąrašė.

- Įrenginio „HP Imaging“ funkcijos
- „HP Document Viewer“ (HP dokumentų peržiūros programa)
- HP Photosmart Essential
- HP Image Zone
- „HP Photo and Imaging Gallery“
- „HP Photosmart“, „Officejet“, „Deskjet“ (su produkto pavadinimu ir programinės įrangos versijos numeriu)
- HP programinės įrangos naujinimas
- „HP Share to web“
- „HP Solution Center“ (HP sprendimų centras)
- HP Director
- „HP Memories Disk Greeting Card Creator 32“

Priežastis: Problema galbūt kilo, kai pirmą kartą įdiegėte HP Photosmart programinę įrangą.

Jei tai neišsprendė problemos, bandykite kitą sprendimą.

6 sprendimas: Susisiekite su HP techninės pagalbos tarnyba dėl remonto.

Sprendimas: Jeigu atlikote visus ankstesnių sprendimų veiksmus, ir vis tiek turite problemų, susisiekite su HP technine pagalba.

Apsilankykite: www.hp.com/support.

Jei prašoma, nurodykite savo šalį/regioną ir paspauskite **Contact HP** (susisiekti su HP), kad susisiektumėte su techninės priežiūros centru.

Priežastis: Jums gali prireikti pagalbos, įgalinant produktą arba programinę įrangą taip, kad veiktų tinkamai.

Failų pranešimai

Toliau išvardyti pranešimai apie klaidas, susijusias su failais:

- [Klaida skaitant arba rašant failą](#)
- [Failo nerasta](#)
- [Netinkamas failo formatas](#)
- [Netinkamas failo vardas](#)
- [HP All-in-One tinkamos failų rūšys](#)

Klaida skaitant arba rašant failą

Sprendimas: Patikrinkite, ar nurodėte teisingą aplanko ir failo vardą pavadinimą.

Priežastis: Produkto programinė įranga nepasileidžia arba neįrašo failo.

Failo nerasta

Sprendimas: Uždarykite dalį programų ir pabandykite pakartotinai atlikti užduotį.

Priežastis: Neįmanoma sukurti peržiūros failo, nes kompiuteryje per mažai laisvos atminties.

Netinkamas failo formatas

Sprendimas: Atidarykite failą kita programa ir įrašykite tokiu formatu, kurį atpažintų produkto programinė įranga.

Išsamesnės informacijos ieškokite:

[„HP All-in-One tinkamos failų rūšys,“ puslapyje 174](#)

Priežastis: Produkto programinė įranga neatpažįsta arba nepriima vaizdo, kurį bandote atidaryti arba įrašyti, failo formato. Jeigu failo plėtinys rodo, kad tai tinkamos rūšies failas, gali būti, kad jis sugadintas.

Netinkamas failo vardas

Sprendimas: Patikrinkite, ar failo varde neįrašėte neleistinių simbolių.

Priežastis: Įvedėte netinkamą failo vardą.

HP All-in-One tinkamos failų rūšys

Skaitykite apie šiuos palaikomus failo formatus:

- HP Photosmart programinė įranga atpažįsta tokių formatų failus: BMP, DCX, FPX, GIF, JPG, PCD, PCX, TIF, PICT, PSD, PCS, EPS, TGA, SGI, PDF ir PNG.
- Nuskaitant HP Photosmart programinė įranga leidžia jums įrašyti vaizdą tokiais failo formatais: BMP, DCX, FPX, GIF, JPG, PCD, PCX ir TIF.

Bendrieji vartotojo pranešimai

Toliau išvardyti pranešimai apie dažniausiai pasitaikančias vartotojų klaidas:

- [Neįmanoma apkarpyti](#)
- [Spausdinimo be apvado klaida](#)
- [Atjungtas](#)
- [Nuskaitymo parinkčių nėra](#)
- [Diske neužtenka vietos](#)

Neįmanoma apkarpyti

Bandykite šiuos sprendimus, kad išspręstumėte problemą. Sprendimai pateikiami pradedant labiausiai tikėtiniu sprendimu. Jeigu pirmas sprendimas neišsprendžia problemos, bandykite likusius sprendimus, kol išspręsite problemą.

- [1 sprendimas: Uždarykite nenaudojamas programas](#)
- [2 sprendimas: Padarykite daugiau vietos standžiajame diske](#)

1 sprendimas: Uždarykite nenaudojamas programas

Sprendimas: Uždarykite visas nenaudojamas programas. Tai apima ir foniniu režimu veikiančias programas, pvz., ekrano užsklandas ir antivirusines programas. Jei išjungėte antivirusinę programą, nepamirškite jos po nuskaitymo vėl įjungti.

Jei ši problema pasitaiko dažnai arba kitų programų naudojimo metu susiduriate su atminties problemomis, galbūt vertėtų padidinti kompiuterio atmintį. Žr. kompiuterio vartotojo vadovą - jame pateikiama daugiau informacijos šiuo klausimu.

Priežastis: Kompiuteriui nepakanka atminties.

2 sprendimas: Padarykite daugiau vietos standžiajame diske

Sprendimas: Ištuštinkite šiukšlinę darbalaukyje. Gali tekti pašalinti failus ir iš standžiojo disko, pavyzdžiui, laikinuosius failus.

Priežastis: Nuskaitant reikia bent 50 MB laisvos vietos kompiuterio standžiajame diske.

Spausdinimo be apvado klaida

Sprendimas: Spausdinti be apvado negalima, kai įstatyta tik juodo rašalo kasetė. Įstatykite trispalvę kasetę.

Išsamesnės informacijos ieškokite:

[„Spausdinimo kasečių keitimas,“ puslapyje 66](#)

Priežastis: Produktas dirbo rašalo atsargos režimu su įstatyta tik juoda kasete, kai buvo pradėta spausdinimo be apvado užduotis.

Atjungtas

Sprendimas: Patikrinkite, ar kompiuteris tikrai yra įjungtas ir prijungtas prie produkto. Taip pat patikrinkite, ar įdiegėte programinę įrangą, gautą kartu su produktu.

Išsamesnės informacijos ieškokite:

[„Po produkto sąrankos produktas nespausdina,“ puslapyje 83](#)

Priežastis: Šis pranešimas apie klaidą gali pasirodyti dėl kelių priežasčių.

- Kompiuteris buvo neįjungtas.
 - Kompiuteris neprijungtas prie produkto.
 - Netinkamai įdiegta programinė įranga, kurią gavote kartu su produktu.
 - Su produktu pateikta programinė įranga įdiegta, bet nepaleista.
-

Nuskaitymo parinkčių nėra

Sprendimas: Patikrinkite, ar programinė įranga įdiegta ir paleista. Daugiau informacijos ieškokite „Sąrankos vadove“, kurį gavote su HP All-in-One.

Priežastis: Su produktu pateikta programinė įranga nepaleista arba nebuvo įdiegta.

Diske neužtenka vietos

Sprendimas: Uždarykite dalį programų ir pabandykite pakartotinai atlikti užduotį.

Priežastis: Neįmanoma atlikti užduoties, nes kompiuteryje per mažai atminties.

Pranešimai apie popierių

Toliau išvardyti pranešimai apie klaidas, susijusias su popieriumi:

- [Nepavyksta įtraukti popieriaus iš įvesties dėklo](#)
- [Rašalas džiūsta](#)
- [Nėra popieriaus](#)
- [Užstrigęs arba netiekiamas popierius](#)
- [Popieriaus neatitikimas](#)
- [Netinkamas popieriaus plotis](#)

Nepavyksta įtraukti popieriaus iš įvesties dėklo

Sprendimas: Jei produkte baigėsi popierius arba liko tik keli lapai, į įvesties dėklą įdėkite popieriaus. Jei įvesties dėkle yra popieriaus, ištraukite jį, padaužykite popieriaus šūsnį į kietą paviršių ir įdėkite atgal į įvesties dėklą. Spausdinimo užduotį galite tęsti paspausdami mygtuką **Resume** (Tęsti), esantį produkto valdymo skydelyje.

Priežastis: Įvesties dėkle nepakanka popieriaus.

Rašalas džiūsta

Sprendimas: Palikite lapą išvesties dėkle, kol pradingęs pranešimas. Jeigu išspausdintą lapą būtina išimti prieš pradingstant pranešimui, išspausdintą lapą atsargiai laikykite už apatinės pusės arba kraštų ir padėkite jį ant lygaus paviršiaus išdžiūti.

Priežastis: Skaidrės ir kai kurios kitos laikmenos turi džiūti ilgiau negu paprastai.

Nėra popieriaus

Bandykite šiuos sprendimus, kad išspręstumėte problemą. Sprendimai pateikiami pradedant labiausiai tikėtiniu sprendimu. Jeigu pirmas sprendimas neišsprendžia problemos, bandykite likusius sprendimus, kol išspręsite problemą.

- [1 sprendimas: Vėl įstatykite galinį produkto dangtį](#)
- [2 sprendimas: Patikrinkite popieriaus rūšį ir spausdinimo nuostatas](#)
- [3 sprendimas: Nuvalykite suktukus](#)
- [4 sprendimas: Susisiekite su HP pagalbos centru](#)

1 sprendimas: Vėl įstatykite galinį produkto dangtį

Sprendimas: Jeigu galinį dangtį nuėmėte, kad išimtumėte įstrigusį popierių, uždėkite jį vėl. Švelniai stumtelėkite dangtelį į priekį, kad jis užsifiksuotų savo vietoje.

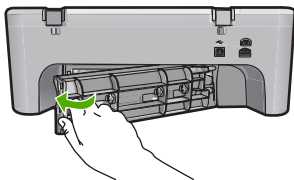

Priežastis: Produkto galinis dangtis buvo nuimtas.

Jei tai neišsprendė problemos, bandykite kitą sprendimą.

2 sprendimas: Patikrinkite popieriaus rūšį ir spausdinimo nuostatas

Sprendimas: Patikrinkite įvesties dėkle esantį popierių ir spausdinimo nuostatas.

Kaip patikrinti popieriaus dėkle esantį popierių

1. Iš įvesties dėklo išimkite popierių ir įsitinkinkite, kad visas įvesties dėkle esantis popierius yra tos pačios rūšies ir dydžio.
2. Pašalinkite įplyšusį, dulketą, susiraukšlėjusį ar sulenktą popierių. Jei popierius yra banguotas, sutvarkykite jį atsargiai lenkdami jį priešinga bangoms kryptimi arba pakeiskite popierių.



Pastaba Naudokite paprastą popierių, kol išspręsite problemą.

3. Išlygiuokite popierių ant lygaus paviršiaus, kad sulygiuotumėte kraštus.
4. Įsitinkinkite, kad popieriaus krūvelėje yra nuo 10 iki 25 popieriaus lapų.
5. Įdėkite pluoštą popieriaus į įvesties dėklą trumpuoju kraštu į priekį, spausdinamąja puse žemyn. Popieriaus pluoštą stumkite į priekį tol, kol sustos.

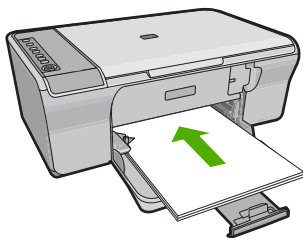

6. Stumkite popieriaus pločio kreiptuvą į vidų, kol jis priglus prie popieriaus lapų krašto.



Pastaba Neperkraukite įvesties dėklo; patikrinkite, ar popieriaus pluoštas telpa įvesties dėkle ir neviršija popieriaus pločio slankiklio viršaus.

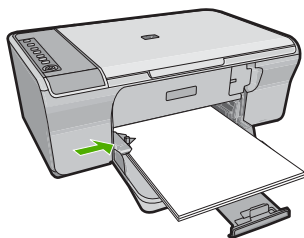

7. Įsitinkinkite, kad spausdinimo nuostatos, popieriaus dydis ir rūšis atitinka popieriaus dėkle įdėtą popierių. Peržiūrėkite tolesnes užduotis, jei norite sužinoti daugiau apie šių nuostatų tikrinimą ir keitimą.
8. Bandykite spausdinti dar kartą.

Kaip nustatyti dokumento dydį

1. Patikrinkite, ar į įvesties dėklą įdėjote popieriaus.
2. Meniu **File** (rinkmena) spustelėkite **Print** (spausdinti).
3. Įsitinkinkite, kad produktas yra pasirinktas spausdintuvas.
4. Spustelėkite mygtuką, kuris atidaro dialogo langą **Properties** (ypatybės). Priklausomai nuo taikomosios programos šis mygtukas gali vadintis **Properties** (ypatybės), **Options** (parinktys), **Printer Setup** (spausdintuvo sąranka), **Printer** (spausdintuvas) arba **Preferences** (pagrindinės parinktys).
5. Spustelėkite skirtuką **Features** (funkcijos).
6. Srityje **Resizing Options** (dydžio keitimo parinktys) sąrašė **Size** (dydis) spustelėkite atitinkamą popieriaus dydį. Tolesnėje lentelėje išvardytos siūlomos popieriaus dydžio nuostatos, skirtos įvairių rūšių popieriui, kurį galite dėti į įvesties dėklą. Būtinai peržiūrėkite ilgą parinkčių sąrašą **Size** (dydis), kad sužinotumėte, ar yra nustatytas popieriaus dydis, tinkamas jūsų naudojamoms rūšies popieriui.

Popieriaus rūšis	Siūlomos popieriaus dydžio nuostatos
Popierius, skirtas kopijuoti, universalus arba paprastas	„Letter“ arba A4 formato popierius
Vokai	Atitinkamas voko dydis iš sąrašo
Popierius sveikinimo atvirukams	„Letter“ arba A4 formato popierius
Kartotekos kortelės	Atitinkamas kortelės dydis iš sąrašo (jeigu išvardyti dydžiai netinka, galite nurodyti pasirinktinį popieriaus dydį)
Popierius rašaliniams spausdintuvams	„Letter“ arba A4 formato popierius
Karštojo perkėlimo lipdukai marškinėliams	„Letter“ arba A4 formato popierius
Etiketės	„Letter“ arba A4 formato popierius

Popieriaus rūšis	Siūlomos popieriaus dydžio nuostatos
„Legal“ dydžio	„Legal“ dydžio
Firminiai blankai	„Letter“ arba A4 formato popierius
Panoraminiis fotopopierius	Atitinkamas panoraminio popieriaus dydis iš sąrašo (jeigu išvardyti dydžiai netinka, galite nurodyti pasirinktinį popieriaus dydį)
Fotopopierius	10 x 15 cm, L, 216 x 279 mm, „Letter“, A4 arba kitas tinkamas dydis sąrašė
Skaidrės	„Letter“ arba A4 formato popierius
Pasirenkamų dydžių popierius	Pasirenkamas popieriaus dydis

Kaip nustatyti spausdinimo popieriaus rūšį

1. Patikrinkite, ar į įvesties dėklą įdėjote popieriaus.
2. Meniu **File** (rinkmena) spustelėkite **Print** (spausdinti).
3. Įsitikinkite, kad pasirinkote teisingą spausdintuvą.
4. Spustelėkite mygtuką, kuris atidaro dialogo langą **Properties** (ypatybės). Priklausomai nuo taikomosios programos šis mygtukas gali vadintis **Properties** (ypatybės), **Options** (parinktys), **Printer Setup** (spausdintuvo sąranka), **Printer** (spausdintuvas) arba **Preferences** (pagrindinės parinktys).
5. Spustelėkite skirtuką **Features** (funkcijos).
6. Srityje **Basic Options** (pagrindinės parinktys), sąrašė **Paper Type** (popieriaus rūšis) spustelėkite atitinkamą popieriaus rūšį.

Priežastis: Popieriaus, esančio įvesties dėkle, problema arba nesutapo spausdinimo nuostatos.

Jei tai neišsprendė problemos, bandykite kitą sprendimą.

3 sprendimas: Nuvalykite suktukus

Sprendimas: Nuvalykite suktukus.

Iš pradžių pasirūpinkite, kad turėtumėte po ranka šias priemones:

- Ne medvilninio ar kitokio švelnaus, neplyštančio ir nepaliekančio plaušų audinio.
- Distiliuoto, filtruoto vandens arba geriamojo vandens.

Kaip valyti suktukus

1. Išjunkite produktą ir ištraukite maitinimo kabelį.
2. Nuimkite galinį spausdintuvo dangtį.

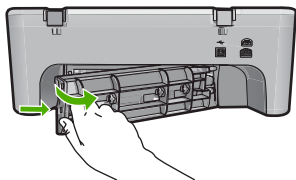

3. Pamirkykite nesiveliantį audinį į švarų ar distiliuotą vandenį ir išgręžkite jį, kad nusausintumėte.
4. Nuvalykite guminius suktukus, kad neliktų dulkių ir purvo.
5. Pritvirtinkite užpakalinį dangtį. Atsargiai stumtelėkite dangtį į priekį, kad jis užsifiksuotų savo vietoje.

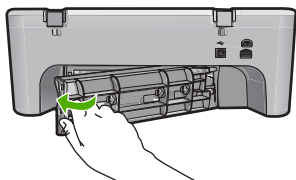

6. Prijunkite maitinimo kabelį ir įjunkite spausdintuvą.
7. Bandykite spausdinti dar kartą.

Priežastis: Suktukai buvo nešvarūs ir juos reikėjo nuvalyti.
 Jei tai neišsprendė problemos, bandykite kitą sprendimą.

4 sprendimas: Susisieki su HP pagalbos centru

Sprendimas: Jei atlikote visus ankstesnių sprendimų veiksmus, susisieki su HP technine pagalba.

Eikite į www.hp.com/support.

Jei prašoma, nurodykite savo šalį/regioną ir paspauskite **Contact HP** (Susisieki su HP). Bus paaiškinta, kaip paskambinti techninės priežiūros tarnybai.

Priežastis: Jūsų produktui reikalinga techninė apžiūra.

Užstrigęs arba netiekiamas popierius

Sprendimas: Pašalinkite popieriaus strigtį.

Išsamesnės informacijos ieškokite:

[„Užstrigusio popieriaus išėmimas,“ puslapyje 89](#)

Priežastis: HP All-in-One įstrigo popieriaus lapas.

Popieriaus neatitikimas

Sprendimas: Pakeiskite spausdinimo nuostatą arba į įvesties dėklą įdėkite atitinkamo popieriaus.

Išsamesnės informacijos ieškokite:

- [„Popieriaus, skirto spausdinti, rūšies nustatymas,“](#) puslapyje 34
- [„Spausdinimo ir kopijavimo popieriaus pasirinkimas,“](#) puslapyje 21

Priežastis: Spausdinimo užduoties spausdinimo nuostata neatitinka į produktą įdėto popieriaus rūšies arba dydžio.

Netinkamas popieriaus plotis

Sprendimas: Pakeiskite spausdinimo nuostatą arba į įvesties dėklą įdėkite atitinkamo popieriaus.

Išsamesnės informacijos ieškokite:

- [„Popieriaus, skirto spausdinti, rūšies nustatymas,“](#) puslapyje 34
- [„Spausdinimo ir kopijavimo popieriaus pasirinkimas,“](#) puslapyje 21

Priežastis: Spausdinimo užduoties spausdinimo nuostata neatitinka į produktą įdėto popieriaus rūšies arba dydžio.

Maitinimo ir ryšio pranešimai

Toliau išvardyti pranešimai apie klaidas, susijusias su maitinimu ir ryšiu:

- [HP All-in-One nerastas](#)
- [Ryšio patikra nepavyko](#)
- [Netinkamas išjungimas](#)
- [Dvipusis ryšys nutrūko](#)

HP All-in-One nerastas

Sprendimas: Jei produktas netinkamai prijungtas prie kompiuterio, gali kilti ryšio nesklandumų. Pasirūpinkite, kad USB kabelis būtų tinkamai prijungtas prie produkto ir kompiuterio, kaip parodyta toliau.

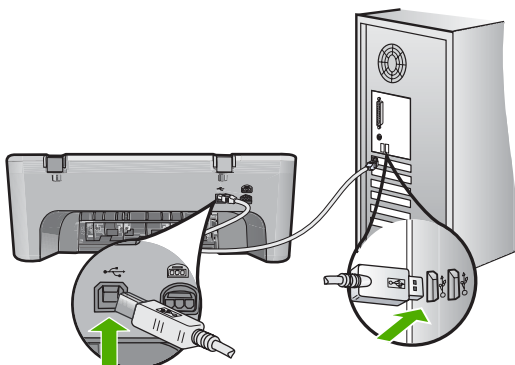

Išsamesnės informacijos ieškokite:

[„Po produkto sąrankos produktas nespausdina,“ puslapyje 83](#)

Priežastis: Ši klaida įvyksta tik įrenginiuose, prijungtuose USB kabeliu. Netinkamai įjungtas USB kabelis.

Ryšio patikra nepavyko

Bandykite šiuos sprendimus, kad išspręstumėte problemą. Sprendimai pateikiami pradedant labiausiai tikėtiniu sprendimu. Jeigu pirmas sprendimas neišsprendžia problemos, bandykite likusius sprendimus, kol išspręsite problemą.

- [1 sprendimas: Įsitikinkite, kad produktas yra įjungtas](#)
- [2 sprendimas: Įsitikinkite, kad produktas yra prijungtas prie kompiuterio](#)

1 sprendimas: Įsitikinkite, kad produktas yra įjungtas

Sprendimas: Raskite mygtuką **On** (įjungti), esantį ant produkto. Jei jis nešviečia, vadinasi, produktas yra išjungtas. Patikrinkite, ar maitinimo kabelis tvirtai sujungtas su produktu ir įkištas į elektros lizdą. Paspausdami **On** (įjungti) mygtuką įjunkite gaminį.

Priežastis: Produktas buvo išjungtas.

Jei tai neišsprendė problemos, bandykite kitą sprendimą.

2 sprendimas: Įsitikinkite, kad produktas yra prijungtas prie kompiuterio

Sprendimas: Jei produktas netinkamai prijungtas prie kompiuterio, gali kilti ryšio nesklaidumų. Pamėginkite atlikti šiuos veiksmus:

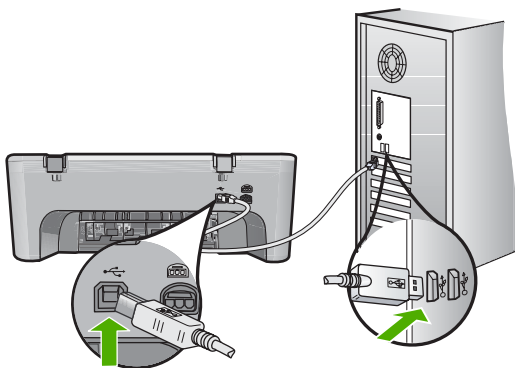

Išsamesnės informacijos ieškokite:

[„Po produkto sąrankos produktas nespausdina,“ puslapyje 83](#)

Priežastis: Kompiuteris neturi ryšio su produktu.

Netinkamas išjungimas

Sprendimas: Produktui įjungti ir išjungti spauskite mygtuką **On** (Įjungti), esantį produkto valdymo skydelyje.

Priežastis: Paskutinį kartą naudojant produktą, jis nebuvo tinkamai išjungtas. Jei produktas bus išjungtas išjungiant elektros lizdo komutatorių arba sieninį komutatorių, produktas gali sugesti.

Dvipusis ryšys nutrūko

Bandykite šiuos sprendimus, kad išspręstumėte problemą. Sprendimai pateikiami pradėdant labiausiai tikėtiniu sprendimu. Jeigu pirmas sprendimas neišsprendžia problemos, bandykite likusius sprendimus, kol išspręsite problemą.

- [1 sprendimas: Įsitikinkite, kad produktas yra įjungtas](#)
- [2 sprendimas: Įsitikinkite, kad produktas yra prijungtas prie kompiuterio](#)

1 sprendimas: Įsitikinkite, kad produktas yra įjungtas

Sprendimas: Raskite mygtuką **On** (Įjungti), esantį ant produkto. Jei jis nešviečia, vadinas, produktas yra išjungtas. Patikrinkite, ar maitinimo kabelis tvirtai sujungtas su produktu ir įkištas į elektros lizdą. Paspausdami **On** (Įjungti) mygtuką įjunkite gaminį.

Priežastis: Produktas buvo išjungtas.

Jei tai neišsprendė problemos, bandykite kitą sprendimą.

2 sprendimas: Įsitikinkite, kad produktas yra prijungtas prie kompiuterio

Sprendimas: Jei produktas netinkamai prijungtas prie kompiuterio, gali kilti ryšio nesklandumų. Pasirūpinkite, kad USB kabelis būtų tinkamai prijungtas prie produkto ir kompiuterio, kaip parodyta toliau.

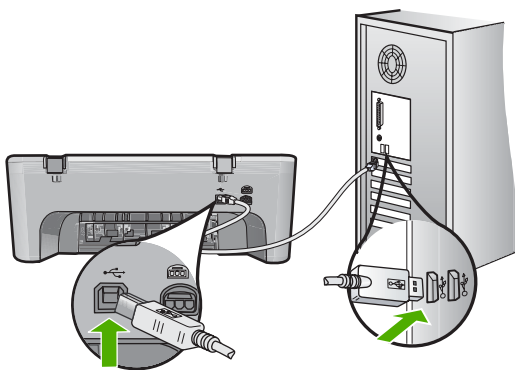

Išsamesnės informacijos ieškokite:

[„Po produkto sąrankos produktas nespausdina,“ puslapyje 83](#)

Priežastis: Produktas buvo prijungtas prie kompiuterio.

Pranešimai apie spausdinimo kasetes

Toliau išvardyti pranešimai apie klaidas, susijusias su spausdinimo kasetėmis:

- [Įdėtos ne HP spausdinimo kasetės](#)
- [Anksčiau naudotos originalios HP kasetės](#)
- [Originalus HP rašalas baigėsi](#)
- [Mažai rašalo](#)
- [Spausdinimas rašalo atsargos spausdinimo režimu](#)
- [Įstrigo spausdinimo kasečių dėtuve](#)
- [Reikia išlygiuoti arba išlygiuoti nepavyko](#)
- [Trūksta spausdinimo kasetės, ji neteisingai įdėta arba netinka šiam įrenginiui](#)
- [Trūksta spausdinimo kasečių arba nepavyksta jų aptikti](#)
- [Nesuderinamos spausdinimo kasetės](#)
- [Spausdinimo kasetės yra ne toje angijoje](#)
- [Problemos, susijusios su spausdinimo kasetėmis](#)

Įdėtos ne HP spausdinimo kasetės

Sprendimas: Vadovaukitės nurodymais, esančiais kompiuterio ekrane, kad tęstumėte arba pakeistumėte nurodytas spausdinimo kasetes originaliomis HP kasetėmis.

HP rekomenduoja naudoti originalias HP spausdinimo kasetes. Originalios HP spausdinimo kasetės sukurtos ir išbandytos su HP spausdintuvais, kad kaskart nesunkiai pasiektumėte puikių rezultatų.

 **Pastaba** HP negarantuoja ne HP rašalo kokybės ir patikimumo. Spausdintuvo aptarnavimas ar taisymas, būtinas dėl ne HP eksploatacinių medžiagų naudojimo, nėra garantinis aptarnavimas.

Jei esate įsitikinę, kad įsigijote autentišką HP spausdinimo kasetę, skaitykite:

www.hp.com/go/anticounterfeit

Išsamesnės informacijos ieškokite:

„[Spausdinimo kasečių keitimas](#)“, puslapyje 66

Priežastis: Produktas aptiko, kad yra įdėta ne HP spausdinimo kasetė.

Anksčiau naudotos originalios HP kasetės

Sprendimas: Patikrinkite esamos spausdinimo užduoties spausdinimo kokybę. Jei ji jus tenkina, vadovaudamiesi kompiuterio ekrane esančiais nurodymais tęskite darbą.

Rašalo lygis nurodytoms spausdinimo kasetėms gali būti nerodomas. Rašalo lygio įspėjimai ir indikatoriai suteikia numanomą informaciją, leidžiančią planuoti. Kai pasirodo pranešimas apie žemą rašalo lygį, pasirūpinkite atsargine kasete, kad

išvengtumėte svarbių spausdinimo darbų atidėjimo. Neprivalote keisti spausdinimo kasetės, jei jus tenkina spausdinimo kokybė.

Priežastis: Autentiška HP spausdinimo kasetė anksčiau buvo naudota kitame spausdintuve.

Originalus HP rašalas baigėsi

Sprendimas: Vadovaukitės nurodymais, esančiais kompiuterio ekrane, kad tęstumėte arba pakeistumėte nurodytas spausdinimo kasetes originaliomis HP kasetėmis.

Rašalo lygis nurodytoms spausdinimo kasetėms gali būti nerodomas. Rašalo lygio įspėjimai ir indikatoriai suteikia numanomą informaciją, leidžiančią planuoti. Kai pasirodo pranešimas apie žemą rašalo lygį, pasirūpinkite atsargine kasete, kad išvengtumėte svarbių spausdinimo darbų atidėjimo. Neprivalote keisti spausdinimo kasetės, jei jus tenkina spausdinimo kokybė.

 **Pastaba** HP negarantuoja ne HP rašalo kokybės ir patikimumo. Spausdintuvo aptarnavimas ar taisymas, būtinas dėl ne HP eksploatacinių medžiagų naudojimo, nėra garantinis aptarnavimas.

Jei esate įsitikinę, kad įsigijote autentišką HP spausdinimo kasetę, skaitykite:

www.hp.com/go/anticounterfeit

Išsamesnės informacijos ieškokite:

„Spausdinimo kasečių keitimas,“ puslapyje 66

Priežastis: Nurodytose kasetėse originalus HP rašalas yra pasibaigęs.

Mažai rašalo

Sprendimas: Rašalo lygio įspėjimai ir indikatoriai suteikia numanomą informaciją tik įspėjimo tikslais. Kai pasirodo pranešimas apie žemą rašalo lygį, pasirūpinkite atsargine kasete, kad vėliau nereikėtų atidėti svarbių spausdinimo darbų. Neprivalote keisti spausdinimo kasetės, jei jus tenkina spausdinimo kokybė.

Jei įdėjote pakartotinai pripildytą ar perdirbtą kasetę ar kasetę, kuri buvo naudota kitame gaminyje, rašalo lygio indikatorius gali veikti netiksliai arba visai neveikti

Dėl informacijos apie HP produktų grąžinimą ir perdirbimą apsilankykite:

www.hp.com/recycle.

Priežastis: Nurodytose spausdinimo kasetėse yra mažai rašalo ir jas netrukus gali prireikti keisti.

Spausdinimas rašalo atsargos spausdinimo režimu

Sprendimas: Jei pranešimas apie rašalo atsargos spausdinimo režimą pasirodo, kai į produktą įstatytos abi spausdinimo kasetės, patikrinkite, ar nuo abiejų spausdinimo kasečių pašalinta apsauginė plastiko juostelė. Kai plastiko juostelė dengia spausdinimo kasetės kontaktus, produktas negali aptikti įdėtos spausdinimo kasetės.

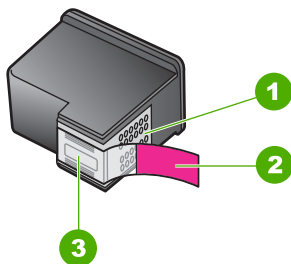

1	Vario spalvos kontaktai
2	Plastmasinė juostelė su rausvu nuplėšiamu skirtuku (prieš įdedant jį reikia nuplėšti)
3	Rašalo purkštukai po juostele

Daugiau informacijos ieškokite sk. „[Rašalo atsargos spausdinimo režimo naudojimas](#)“, puslapyje 69.

Priežastis: Kai produktas aptinka tik vieną įstatytą spausdinimo kasetę, jis įjungia rašalo atsargos spausdinimo režimą. Šis spausdinimo režimas leidžia spausdinti naudojantis tik viena spausdinimo kasete, bet spausdinama lėčiau, o spausdinių kokybė yra prastesnė.

Istrigo spausdinimo kasečių dėtuvė

Bandykite šiuos sprendimus, kad išspręstumėte problemą. Sprendimai pateikiami pradedant labiausiai tikėtiniu sprendimu. Jeigu pirmas sprendimas neišsprendžia problemos, bandykite likusius sprendimus, kol išspręsite problemą.

- [1 sprendimas: Spausdinkite savitikros pranešimą](#)
- [2 sprendimas: Ištuštinkite spausdinimo kasečių dėtuve](#)
- [3 sprendimas: Patikrinkite maitinimo šaltinį](#)

1 sprendimas: Spausdinkite savitikros pranešimą

Sprendimas: Spausdinkite savitikros ataskaitą, kad patikrintumėte, ar produktas gali spausdinti.

Bandomojo savitikros egzemplioriaus spausdinimas

1. Įdėkite į įvesties dėklą „Letter“ arba A4 formato balto nenaudoto popieriaus.
2. Paspauskite ir palaikykite **Cancel** (Atšaukti) mygtuką, tada paspauskite mygtuką **Start Copy Color** (Kopijuoti spalvotai).

Produktas išspausdina savitikros pranešimą, kur gali būti nurodytas spausdinimo problemos šaltinis. Rašalo tikrinimo ataskaitos pavyzdys pateikiamas žemiau.



3. Patikrinkite, ar bandomuosiuose pavyzdžiuose matomas vientisas tinklelis, o storos spalvotos eilutės išbaigtos.
 - Jei daugelyje rašto eilučių matyti trūkių, galbūt sutrikęs purkštukų veikimas. Gali tekti nuvalyti spausdinimo kasetes.
 - Jei juodos linijos nėra, ji išblukusi, su dryžiais arba matyti atskirų linijų, galbūt sutrikęs juodo rašalo kasetės, esančios dešiniajame lizde, veikimas.
 - Jei kurios nors iš spalvotų linijų nėra, ji išblukusi, su dryžiais arba matyti atskirų linijų, galbūt sutrikęs trispalvio rašalo kasetės, esančios kairiajame lizde, veikimas.

Priežastis: Klaida buvo netikra.

Jei tai neišsprendė problemos, bandykite kitą sprendimą.

2 sprendimas: Ištuštinkite spausdinimo kasečių dėtuvę

Sprendimas: Pašalinkite visus objektus, pvz., popierių, uždengiantį spausdinimo kasečių dėtuvę. Tada iš naujo nustatykite produktą.

Kaip išvalyti spausdinimo kasečių dėtuvę

1. Patikrinkite, ar įjungtas produktas.
2. Atidarykite spausdinimo kasečių dangtelį.
Spausdinimo kasečių dėtuvė pasislinks į dešinę pusę. Jei spausdinimo kasečių dėtuvė nepasislenka į dešinę pusę, išjunkite ir vėl įjunkite produktą.

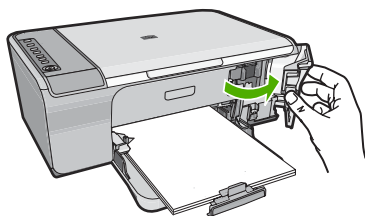

3. Jei spausdinimo kasečių dėtuvė nejuda, atidarykite priekinį dangtelį ir stebėkite, kurioje vietoje stringa spausdinimo kasečių dėtuvė, ir ten ieškokite popieriaus strigties.
Popieriaus strigtis gali būti klaidos pranešimo priežastis ir neleisti spausdinimo kasečių dėtuvei judėti.

- △ **Įspėjimas** Nenaudokite jokių įrankių ar įrenginių, šalinami užstrigusį popierių. Iš produkto vidaus šalinami užstrigusį popierių, visada būkite labai atsargūs.

Jei spausdinimo kasečių dėtuvė užstrigusi dešinėje pusėje

- Paieškokite popieriaus ar objekto, kuris gali neleisti spausdinimo kasečių dėtuvei judėti.
- Nustumkite spausdinimo kasečių dėtuve visą kelią į kairę pusę.
- Patikrinkite visą popieriaus kelią ir pašalinkite visą rasta popierių.

Spausdinimo kasečių dėtuvė užstrigusi kairėje pusėje

- Paieškokite popieriaus ar objekto, kuris gali neleisti spausdinimo kasečių dėtuvei judėti.
- Nustumkite spausdinimo kasečių dėtuve visą kelią į dešinę pusę.
- Patikrinkite visą popieriaus kelią ir pašalinkite visą rasta popierių.

Spausdinimo kasečių dėtuvė užstrigusi viduryje

- Paieškokite popieriaus ar objekto, kuris gali neleisti spausdinimo kasečių dėtuvei judėti.
 - Nustumkite spausdinimo kasečių dėtuve visą kelią į kairę pusę.
 - Patikrinkite visą popieriaus kelią ir pašalinkite visą rasta popierių.
 - Nustumkite spausdinimo kasečių dėtuve visą kelią į dešinę pusę.
 - Patikrinkite visą popieriaus kelią ir pašalinkite visą rasta popierių.
- Uždarykite priekinį dangtį.
 - Patikrinkite ar nėra popieriaus strigties pro užpakalinį dangtį.

Kaip patikrinti ar nėra popieriaus strigties pro užpakalinį dangtį.

- Paspauskite skirtuką ant galinio dangčio, kad jį atlaisvintumėte. Truktelėję į save, nukelkite produkto dangtį.

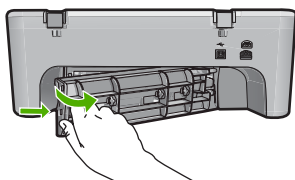

- Patikrinkite ar produkte nėra popieriaus. Atsargiai ištraukite popierių iš volelių.
- Pritvirtinkite užpakalinį dangtį. Atsargiai stumtelėkite dangtį į priekį, kad jis užsifiksuotų savo vietoje.

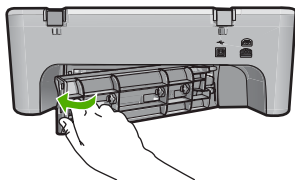

6. Priklausomai nuo produkto būsenos atlikite vieną iš šių veiksmų:
 - Jei nemirksédama dega mygtuko **On** (Ijungti) lemputė, atspausdinkite savitikros ataskaitą. Jei galite atspausdinti ataskaitą, vadinasi, spausdinimo kasečių dėtuvė nebeužstrigusi.
Daugiau informacijos ieškokite „[Savitikros ataskaitos spausdinimas](#),“ puslapyje 63.
 - Jei nedega arba mirksi mygtuko **On** (Ijungti) lemputė ir spausdinimo kasečių dėtuvė vis dar nejuda, pereikite prie kito sprendimo.
7. Atjunkite produktą ir vėl prijunkite.

Kaip atjungti ir vėl prijungti produktą

- a. Patikrinkite, ar įjungtas produktas.
- b. Paspaudę mygtuką **On** (Ijungti), išjunkite produktą.
- c. Atjunkite maitinimo kabelį nuo galinės produkto sienelės.
- d. Vėl prijunkite maitinimo kabelį prie galinės produkto sienelės.
- e. Paspaudę mygtuką **On** (Ijungti), įjunkite produktą.

Priežastis: Spausdinimo kasečių dėtuvė buvo uždegęs įstrigęs popierius.
Jei tai neišsprendė problemos, bandykite kitą sprendimą.

3 sprendimas: Patikrinkite maitinimo šaltinį

Sprendimas: Patikrinkite, ar produktas yra teisingai prijungtas prie tinkamo maitinimo šaltinio.

Kaip patikrinti, ar spausdintuvas prijungtas prie tinkamo maitinimo šaltinio

1. Įsitinkite, kad produktas turi dvišakį elektros kištuką ir kad naudojate maitinimo kabelį, gautą su produktu.
2. Įsitinkite, kad produktas sujungtas su kompiuteriu ir kad kompiuteris turi tinkamą maitinimo kištuką (jis priklauso nuo šalies / regiono).
3. Įsitinkite, kad maitinimo kabelis tvirtai prijungtas prie produkto ir maitinimo adapterio.
4. Įjunkite maitinimo laidą tiesiai į sieninį elektros lizdą.

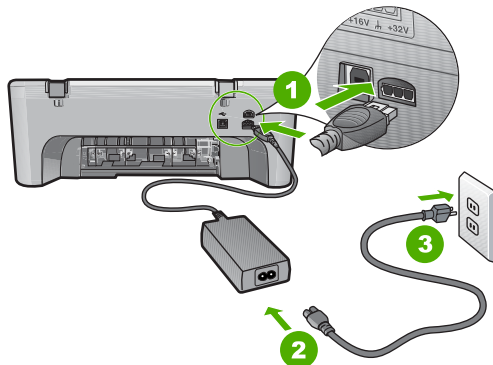

1	Maitinimo jungtis
2	Maitinimo kabelis ir adapteris

5. Pamėginkite spausdinti iš kompiuterio.

Jei tiesiai į sieninį elektros lizdą įkištas ir nuo maitinimo blokų ar įtamos svyravimo malšintuvų atjungtas produktas spausdina, vadinasi, maitinimo blokas arba įtamos svyravimų malšintuvas netiekia produktui pakankamai elektros energijos.

6. Jei produktas nespausdina ir spausdinimo kasečių dėtuvė vis dar nejuda, susisiekite su HP technine pagalba.

Eikite į www.hp.com/support.

Jei prašoma, nurodykite savo šalį / regioną ir paspauskite **Contact HP** (susisiekti su HP). Bus paaiškinta, kaip paskambinti techninės pagalbos tarnybai.

Priežastis: Galbūt produktui nepakanka įtamos.

Reikia išlygiuoti arba išlygiuoti nepavyko

Bandykite šiuos sprendimus, kad išspręstumėte problemą. Sprendimai pateikiami pradedant labiausiai tikėtiniu sprendimu. Jeigu pirmas sprendimas neišsprendžia problemos, bandykite likusius sprendimus, kol išspręsite problemą.

- 1 sprendimas: Įvesties dėkle įdėta netinkamos rūšies popieriaus
- 2 sprendimas: Įsitikinkite, kad nuo spausdinimo kasečių yra pašalinta apsauginė juostelė
- 3 sprendimas: Patikrinkite, ar spausdinimo kasetės įstatytos iki galo
- 4 sprendimas: Išlygiuokite spausdinimo kasetes
- 5 sprendimas: Spausdinimo kasetė arba jutiklis gali būti sugedę

1 sprendimas: Įvesties dėkle įdėta netinkamos rūšies popieriaus

Sprendimas: Jei lygiuojant spausdinimo kasetes įvesties dėkle bus spalvoto popieriaus, išlygiuoti nepavyks. Į įvesties dėklą įdėkite nenaudoto paprasto „Letter“ arba A4 formato balto popieriaus ir bandykite išlygiuoti iš naujo. Jei lygiavimas vėl nepavyksta, gali būti sugadintas jutiklis ar spausdinimo kasetė.

Informacijos apie paramą ir garantiją ieškokite HP interneto svetainėje www.hp.com/support. Jei prašoma, nurodykite savo šalį/regioną ir paspauskite **Contact HP** (Susisiekti su HP). Bus paaiškinta, kaip paskambinti techninės priežiūros tarnybai.

Priežastis: Įvesties dėkle įdėta netinkamos rūšies popieriaus.

Jei tai neišsprendė problemos, bandykite kitą sprendimą.

2 sprendimas: Įsitikinkite, kad nuo spausdinimo kasetčių yra pašalinta apsauginė juostelė

Sprendimas: Patikrinkite kiekvieną spausdinimo kasetę. Gali būti, kad juostelė buvo nuplėšta nuo vario spalvos kontaktų, bet jos likučiai vis dar dengia rašalo purkštukus. Jeigu juostelė tebedengia rašalo purkštukus, atsargiai nuplėškite ją nuo spausdinimo kasetės. Nelieskite rašalo purkštukų ir vario spalvos kontaktų.

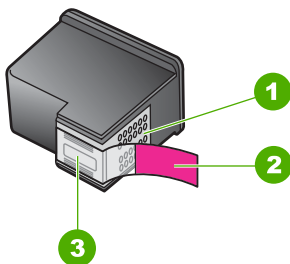

1	Vario spalvos kontaktai
2	Plastmasinė juostelė su rausvu nuplėšiamu skirtuku (prieš įdedant jį reikia nuplėšti)
3	Rašalo purkštukai po juoste



Išimkite ir vėl įdėkite spausdinimo kasetes. Patikrinkite, ar jos tinkamai įstatytos į vietas ir pritvirtintos.

Priežastis: Spausdinimo kasetės užklijuotos apsaugine juoste.

Jei tai neišsprendė problemos, bandykite kitą sprendimą.

3 sprendimas: Patikrinkite, ar spausdinimo kasetės įstatytos iki galo

Sprendimas: Išimkite ir vėl įdėkite spausdinimo kasetes. Patikrinkite, ar jos tinkamai įstatytos į vietas ir pritvirtintos.

Priežastis: Spausdinimo kasetės kontaktai neliečia spausdinimo kasečių dėtuves kontaktų.

Jei tai neišsprendė problemos, bandykite kitą sprendimą.

4 sprendimas: Išlygiuokite spausdinimo kasetes

Sprendimas: Kad užtikrintumėte puikią spausdinimo kokybę, turite išlygiuoti spausdinimo kasetes.

Jei išlygiavimo klaida kartojasi ir negalite jos pašalinti, gali būti sugadinta spausdinimo kasetė. Dėl pagalbos kreipkitės į HP.

Informacijos apie paramą ir garantiją ieškokite HP interneto svetainėje www.hp.com/support. Jei prašoma, nurodykite savo šalį/regioną ir paspauskite **Contact HP** (Susisiekti su HP). Bus paaiškinta, kaip paskambinti techninės priežiūros tarnybai.

Išsamesnės informacijos ieškokite:

„[Spausdinimo kasečių išlygiavimas](#),“ puslapyje 70

Priežastis: Įdėjote naujas spausdinimo kasetes, kurias galbūt reikia išlygiuoti

Jei tai neišsprendė problemos, bandykite kitą sprendimą.

5 sprendimas: Spausdinimo kasetė arba jutiklis gali būti sugedę

Sprendimas: Informacijos apie paramą ir garantiją ieškokite HP interneto svetainėje www.hp.com/support. Jei prašoma, nurodykite savo šalį/regioną ir paspauskite **Contact HP** (Susisiekti su HP). Bus paaiškinta, kaip paskambinti techninės priežiūros tarnybai.

Priežastis: Sugedusi spausdinimo kasetė arba jutiklis.

Trūksta spausdinimo kasetės, ji neteisingai įdėta arba netinka šiam įrenginiui

Sprendimas: Spausdinimo kasečių nėra, jos neteisingai įstatytos, neskirtos jūsų produktui, viena arba abi spausdinimo kasečių būsenos lemputės ima mirksėti. Jūsų kompiuterio ekrane gali atsirasti vienas iš šių pranešimų:

Print Cartridge Problem (Spausdinimo kasetės problema)

Incorrect Print Cartridge(s) (Netinkama rašalo kasetė)

Incorrectly Installed Cartridge(s) (Neteisingai įdėta kasetė)

Print Cartridge(s) Missing (Nerandama spausdinimo kasetė)

Kad išspręstumėte šiuos klaidų pranešimus, žr. „[Pranešimų apie spausdinimo kasetės klaidas sprendimas](#),“ puslapyje 93.

Trūksta spausdinimo kasečių arba nepavyksta jų aptikti

Bandykite šiuos sprendimus, kad išspręstumėte problemą. Sprendimai pateikiami pradedant labiausiai tikėtiniu sprendimu. Jeigu pirmas sprendimas neišsprendžia problemos, bandykite likusius sprendimus, kol išspręsite problemą.

- [1 sprendimas: Pašalinkite ir įdėkite iš naujo spausdinimo kasetes](#)
- [2 sprendimas: Nuvalykite spausdinimo kasetės kontaktus](#)
- [3 sprendimas: Pakeiskite spausdinimo kasetes](#)

1 sprendimas: Pašalinkite ir įdėkite iš naujo spausdinimo kasetes

Sprendimas: Išimkite ir tada iš naujo įdėkite spausdinimo kasetes, patikrinkite, ar jos įkištos iki galo ir ar užsifiksavo savo vietoje.

Taip pat įsitikinkite, kad spausdinimo kasetės įstatytos teisingose angose.

Kaip patikrinti, ar teisingai įdėtos spausdinimo kasetės

1. Patikrinkite, ar įjungtas produktas.
2. Atidarykite spausdinimo kasečių dangtį.
Spausdinimo kasetės vežimėlis važiuoja tolyn į dešiniąją produkto pusę.

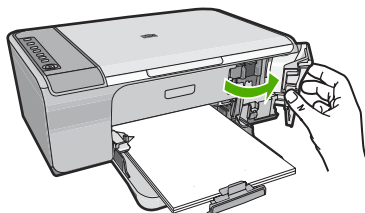

3. Įsitikinkite, kad naudojamos spausdinimo kasetės yra tinkamos jūsų produktui. Suderinamų spausdinimo kasečių sąrašą ieškokite atspausdintoje produkto dokumentacijoje.
4. Iš angos dešinėje išimkite juodo rašalo kasetę. Nelieskite rašalo purkštukų ir vario spalvos kontaktų. Patikrinkite, ar nesugadinti vario spalvos kontaktai arba rašalo purkštukai.
Patikrinkite, ar nuplėšta permatoma plastikinė juostelė. Jei plastikinė juostelė tebedengia rašalo purkštukus, atsargiai ją nuplėškite suėmę už rausvo galiuko. Įsitikinkite, kad nuimate ne vario spalvos juostelę su elektros kontaktais.

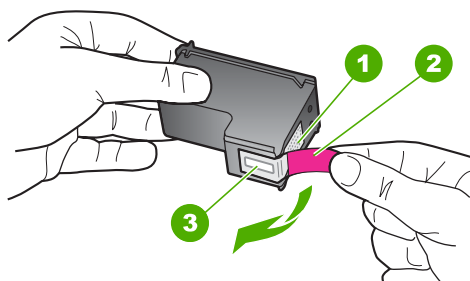

1	Vario spalvos kontaktai
2	Plastmasinė juostelė su rausvu nuplėšiamu skirtuku (prieš įdedant jį reikia nuplėšti)
3	Rašalo purkštukai po juostele

5. Vėl įdėkite spausdinimo kasetę įstumdami ją į angą dešinėje. Stumkite spausdinimo kasetę pirmyn, kol ji užsifiksuos savo vietoje.

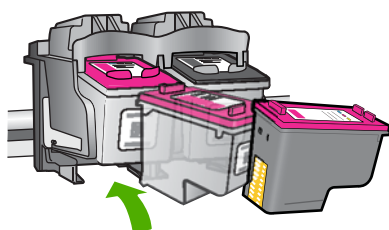

6. Pakartokite 1 ir 2 veiksmus su trijų spalvų rašalo kasete kairėje pusėje.

Priežastis: Nurodytos spausdinimo kasetės įstatytos neteisingai.

Jei tai neišsprendė problemos, bandykite kitą sprendimą.

2 sprendimas: Nuvalykite spausdinimo kasetės kontaktus

Sprendimas: Nuvalykite spausdinimo kasetės kontaktus.

Iš pradžių pasirūpinkite, kad turėtumėte po ranka šias priemones:

- Sauso porolono šluostės, pūkų nepaliekantis audinys arba kita minkšta neyranti ir pluošto nepaliekanti medžiaga.

⚡ Patarimas Kavos filtruose nėra pūkų, todėl jie puikiai tinka spausdinimo kasetėms valyti.

- Distiliuotas, filtruotas arba buteliuose parduodamas geriamas vanduo (vandentiekio vandenyje gali būti spausdinimo kasetėms kenksmingų teršalų).

⚠ Įspėjimas **Negalima** spausdinimo kasetės valyti buitiniiais valikliais ar alkoholiu. Tai gali sugadinti spausdinimo kasetę ar patį gaminį.

Kaip valyti spausdinimo kasečių kontaktus

1. Įjunkite produktą ir atidarykite spausdinimo kasečių dėtuves dangtelį. Spausdinimo kasečių dėtuve pasislenka tolyn į dešiniąją gaminio pusę.

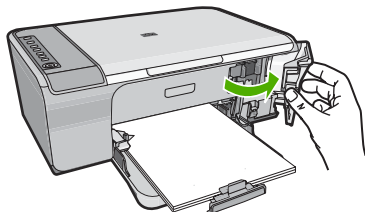

2. Palaukite, kol spausdinimo kasečių dėtuve sustos ir nutilis, ir tada atjunkite maitinimo kabelį nuo galinės produkto sienelės.
3. Švelniai spustelėkite spausdinimo kasetę, kad ją atlaisvintumėte, ir ištraukite ją iš angos.



Pastaba Neišimkite abiejų spausdinimo kasečių tuo pačiu metu. Išimkite ir valykite spausdinimo kasetes po vieną. Nepalikite spausdinimo kasetės išėmę iš HP All-in-One ilgiau nei 30 minučių.

4. Apžiūrėkite spausdinimo kasetės kontaktus ir patikrinkite, ar ant jų nėra rašalo ir nešvarumų sancaupų.
5. Įmerkite poroloninę kempinėlą ar pūkų nepaliekančio audinio skiautę į distiliuotą vandenį ir nugręžkite.
6. Paimkite spausdinimo kasetę už šonų.
7. Nuvalykite tik vario spalvos kontaktus. Palikite spausdinimo kasetę džiūti apie dešimt minučių.

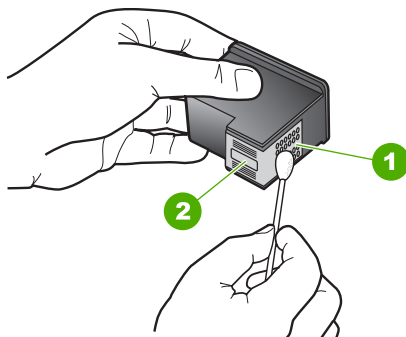

- | | |
|---|------------------------------|
| 1 | Vario spalvos kontaktai |
| 2 | Rašalo purkštukai (nevalyti) |

8. Laikykite spausdinimo kasetę taip, kad HP logotipas būtų viršuje, ir įdėkite spausdinimo kasetę atgal į angą. Įsitinkinkite, kad stumiate spausdinimo kasetę tvirtai, kol ji užsifiksuos.

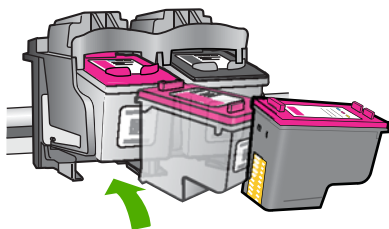

9. Jeigu reikia, tą patį padarykite su kita spausdinimo kasete.
10. Atsargiai uždarykite spausdinimo kasečių dangtelį ir prijunkite maitinimo kabelį prie produkto užpakalinės sienelės.

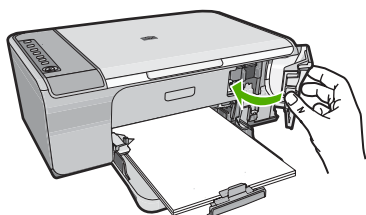

Priežastis: Reikėjo išvalyti spausdinimo kasetės kontaktus.
 Jei tai neišsprendė problemos, bandykite kitą sprendimą.

3 sprendimas: Pakeiskite spausdinimo kasetes

Sprendimas: Pakeiskite nurodytą spausdinimo kasetę. Taip pat galite pašalinti nurodytą spausdinimo kasetę ir spausdinti rašalo atsargos režimu.

 **Pastaba** Rašalo atsargos režimu produktas gali spausdinti užduotis tik iš kompiuterio. Negalite pradėti spausdinimo užduočių valdymo skydelyje (pvz., spausdinti nuotrauką iš atminties kortelės).

Patikrinkite, ar jūsų spausdinimo kasetei vis dar galioja garantija ir ar garantijos laikas nepasibaigęs.

- Jei garantijos laikas baigėsi, nusipirkite naują spausdinimo kasetę.
- Jei garantijos laikas nesibaigė, susisiekite su HP pagalbos tarnyba. Eikite į www.hp.com/support. Jei prašoma, nurodykite savo šalį/regioną ir paspauskite **Contact HP** (Susisiekti su HP). Bus paaiškinta, kaip paskambinti techninės priežiūros tarnybai.

Susijusios temos

„Spausdinimo kasečių keitimas,“ puslapyje 66

Priežastis: Spausdinimo kasetė buvo pažeista.

Nesuderinamos spausdinimo kasetės

Bandykite šiuos sprendimus, kad išspręstumėte problemą. Sprendimai pateikiami pradedant labiausiai tikėtiniu sprendimu. Jeigu pirmas sprendimas neišsprendžia problemos, bandykite likusius sprendimus, kol išspręsite problemą.

- [1 sprendimas: Įsitikinti, kad naudojate tinkamas spausdinimo kasetes](#)
- [2 sprendimas: Susisieki su HP klientų aptarnavimo skyriumi](#)

1 sprendimas: Įsitikinti, kad naudojate tinkamas spausdinimo kasetes

Sprendimas: Įsitikinkite, kad naudojamos spausdinimo kasetės yra tinkamos jūsų produktui. Suderinamų spausdinimo kasečių sąrašo ieškokite atspausdintoje produkto dokumentacijoje.

Jei naudojate spausdinimo kasetes, kurios nėra suderinamos su produktu, pakeiskite nurodytas spausdinimo kasetes suderinamomis.

Jeį paaiškėja, kad naudojate teisingas spausdinimo kasetes, skaitykite kitą sprendimą.

Išsamesnės informacijos ieškokite:

- „[Rašalo atsargų parduotuvė](#)“, puslapyje 77
- „[Spausdinimo kasečių keitimas](#)“, puslapyje 66

Priežastis: Nurodytos spausdinimo kasetės nėra suderinamos su produktu.

Jeį tai neišsprendė problemos, bandykite kitą sprendimą.

2 sprendimas: Susisieki su HP klientų aptarnavimo skyriumi

Sprendimas: Informacijos apie paramą ir garantiją ieškokite HP interneto svetainėje www.hp.com/support. Jeį prašoma, nurodykite savo šalį/regioną ir paspauskite **Contact HP** (Susisieki su HP). Bus paaiškinta, kaip paskambinti techninės priežiūros tarnybai.

Priežastis: Spausdinimo kasetės neskirtos šiam produktui.

Spausdinimo kasetės yra ne toje angoje

Sprendimas: Taip pat įsitikinkite, kad spausdinimo kasetės įstatytos teisingose angoose. Jeį taip, išimkite ir iš naujo įdėkite spausdinimo kasetes ir patikrinkite, ar jos įkištos iki galo ir ar užsifiksavo savo vietoje.

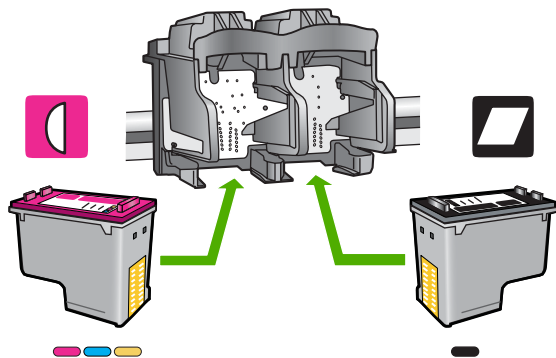

Kaip patikrinti, ar teisingai įdėtos spausdinimo kasetės

1. Patikrinkite, ar įjungtas produktas.
2. Atidarykite spausdinimo kasečių dangtį.
Spausdinimo kasetės vežimėlis važiuoja tolyn į dešiniąją produkto pusę.

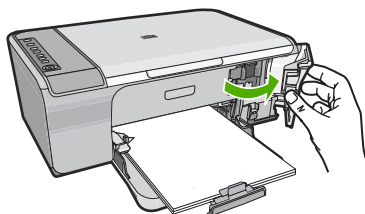

3. Įsitinkinkite, kad naudojamos spausdinimo kasetės yra tinkamos jūsų produktui. Suderinamų spausdinimo kasečių sąrašo ieškokite atspausdintoje produkto dokumentacijoje.
4. Iš angos dešinėje išimkite juodo rašalo kasetę. Nelieskite rašalo purkštukų ir vario spalvos kontaktų. Patikrinkite, ar nesugadinti vario spalvos kontaktai arba rašalo purkštukai.

Patikrinkite, ar nuplėšta permatoma plastikinė juostelė. Jei plastikinė juostelė tebedengia rašalo purkštukus, atsargiai ją nuplėškite suėmę už rausvo galiuko. Įsitinkinkite, kad nuimate ne vario spalvos juostelę su elektros kontaktais.

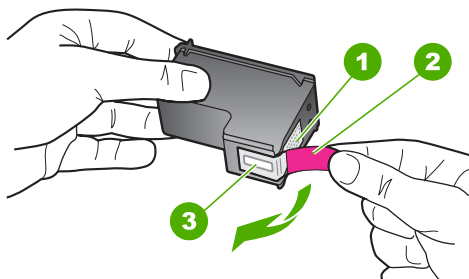

1 Vario spalvos kontaktai

2	Plastmasinė juostelė su rausvu nuplėšiamu skirtuku (prieš įdedant jį reikia nuplėšti)
3	Rašalo purkštukai po juostele

5. Vėl įdėkite spausdinimo kasetę įstumdami ją į angą dešinėje. Stumkite spausdinimo kasetę pirmyn, kol ji užsifiksuos savo vietoje.

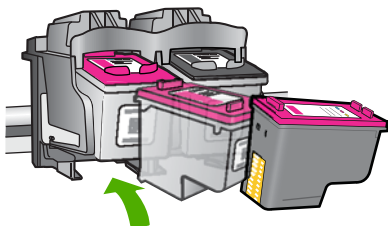

6. Pakartokite 1 ir 2 veiksmus su trijų spalvų rašalo kasete kairėje pusėje.

 **Pastaba** Jei spausdinimo kasetės įdėtos neteisingose angose ir negalite jų išimti iš produkto, susisiekite su HP techninės pagalbos tarnyba dėl remonto.

Eikite į www.hp.com/support.

Jei prašoma, nurodykite savo šalį/regioną ir paspauskite **Contact HP** (Susisiekti su HP). Bus paaiškinta, kaip paskambinti techninės priežiūros tarnybai.

Priežastis: Nurodytos spausdinimo kasetės įstatytos neteisingai.

Problemos, susijusios su spausdinimo kasetėmis

Pranešime gali būti nurodyta, kuri kasetė sukelia problemą. Jei taip, bandykite šiuos sprendimus, kad išspręstumėte problemą. Sprendimai pateikiame pradedant labiausiai tikėtiniu sprendimu. Jeigu pirmas sprendimas neišsprendžia problemos, bandykite likusius sprendimus, kol išspręsite problemą.

Jei pranešime nenurodyta, kuri kasetė sukelia problemą, atlikite šiuos veiksmus, kad tai nustatytumėte. Nustatę problemą sukeliančią kasetę, imkitės pirmo sprendimo.

Kaip nustatyti, kurioje spausdinimo kasetėje yra problema

1. Įsitikinkite, kad produktas yra įjungtas.
2. Atidarykite spausdinimo kasečių dangtį.
Spausdinimo kasečių dėtuve juda tolyn į dešiniąją produkto pusę.

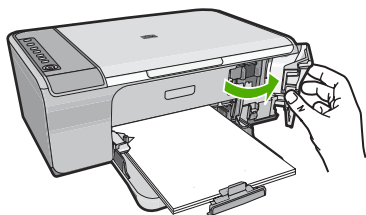

3. Įsitinkite, kad naudojamos spausdinimo kasetės yra tinkamos jūsų produktui. Suderinamų spausdinimo kasečių sąrašo ieškokite atspausdintoje produkto dokumentacijoje.
4. Iš angos dešinėje išimkite juodos spalvos spausdinimo kasetę. Atsargiai spustelėkite spausdinimo kasetę žemyn, kad ją atlaisvintumėte, tada traukite ją į save iš angos.

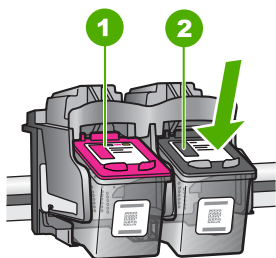

1	Trispalvė rašalo kasetė
2	Juodo rašalo kasetė

5. Uždarykite spausdinimo kasečių dėtuvės dangtį.
6. Patikrinkite, ar pašalinote klaidą.
 - Jei klaida pašalinta, problema buvo juodos spalvos spausdinimo kasetėje.
 - Jei klaida nepašalinta, vykdykite kitą veiksmą.
7. Atidarykite spausdinimo kasečių dėtuvės dangtį ir atgal įstatykite juodos spalvos spausdinimo kasetę, stumdami ją į angą dešinėje. Stumkite spausdinimo kasetę pirmyn, kol ji užsifiksuos savo vietoje.

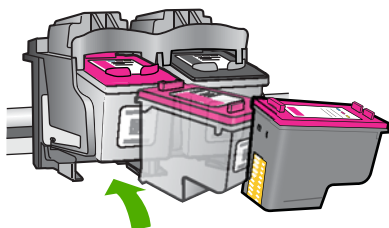

8. Trispalvę spausdinimo kasetę reikia dėti į angą kairėje.
Atsargiai spustelėkite spausdinimo kasetę žemyn, kad ją atlaisvintumėte, tada traukite ją į save iš angos.
9. Uždarykite spausdinimo kasečių dėtuvės dangtį.
10. Patikrinkite, ar pašalinote klaidą.
 - Jei klaida pašalinta, problema buvo trispalvėje spausdinimo kasetėje.
 - Jei klaida nepašalinta, problema yra abiejose spausdinimo kasetėse.
11. Atidarykite spausdinimo kasečių dėtuvės dangtį ir atgal įstatykite trijų spalvų spausdinimo kasetę, stumdami ją į angą kairėje. Stumkite spausdinimo kasetę pirmyn, kol ji užsifiksuos savo vietoje.
12. Uždarykite spausdinimo kasečių dangtelį.
 - [1 sprendimas: Pašalinkite ir įdėkite iš naujo spausdinimo kasetes](#)
 - [2 sprendimas: Nuvalykite spausdinimo kasetės kontaktus](#)
 - [3 sprendimas: Pakeiskite spausdinimo kasetes](#)

1 sprendimas: Pašalinkite ir įdėkite iš naujo spausdinimo kasetes

Sprendimas: Išimkite ir tada iš naujo įdėkite spausdinimo kasetes, patikrinkite, ar jos įkištos iki galo ir ar užsifiksavo savo vietoje.

Taip pat įsitikinkite, kad spausdinimo kasetės įstatytos teisingose angose.

Kaip patikrinti, ar teisingai įdėtos spausdinimo kasetės

1. Patikrinkite, ar įjungtas produktas.
2. Atidarykite spausdinimo kasečių dangtį.
Spausdinimo kasetės vežimėlis važiuoja tolyn į dešiniąją produkto pusę.

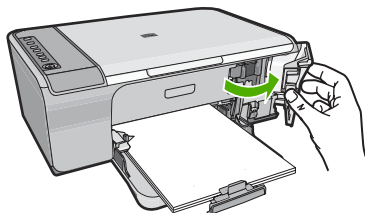

3. Įsitikinkite, kad naudojamos spausdinimo kasetės yra tinkamos jūsų produktui. Suderinamų spausdinimo kasečių sąrašo ieškokite atspausdintoje produkto dokumentacijoje.
4. Iš angos dešinėje išimkite juodo rašalo kasetę. Nelieskite rašalo purkštukų ir vario spalvos kontaktų. Patikrinkite, ar nesugadinti vario spalvos kontaktai arba rašalo purkštukai.
Patikrinkite, ar nuplėšta permatoma plastikinė juostelė. Jei plastikinė juostelė tebedengia rašalo purkštukus, atsargiai ją nuplėškite suėmę už rausvo galiuko. Įsitikinkite, kad nuimate ne vario spalvos juostelę su elektros kontaktais.

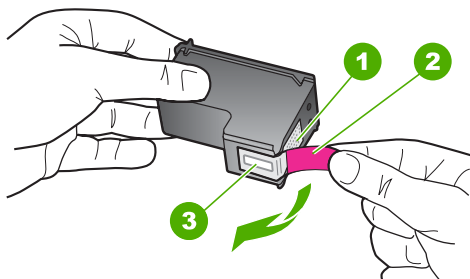

1	Vario spalvos kontaktai
2	Plastmasinė juostelė su rausvu nuplėšiamu skirtuku (prieš įdedant jį reikia nuplėšti)
3	Rašalo purkštukai po juostele

5. Vėl įdėkite spausdinimo kasetę įstumdami ją į angą dešinėje. Stumkite spausdinimo kasetę pirmyn, kol ji užsifiksuos savo vietoje.

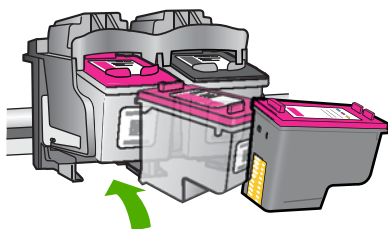

6. Pakartokite 1 ir 2 veiksmus su trijų spalvų rašalo kasete kairėje pusėje.

Priežastis: Nurodytos spausdinimo kasetės įstatytos neteisingai.

Jei tai neišsprendė problemos, bandykite kitą sprendimą.

2 sprendimas: Nuvalykite spausdinimo kasetės kontaktus

Sprendimas: Nuvalykite spausdinimo kasetės (-čių) kontaktus, kuri / kurios susiduria su sunkumais.

Iš pradžių pasirūpinkite, kad turėtumėte po ranka šias priemones:

- Sauso porolono šluostės, pūkų nepaliekantis audinys arba kita minkšta neyranti ir pluošto nepaliekanti medžiaga.

⚡ Patarimas Kavos filtruose nėra pūkų, todėl jie puikiai tinka spausdinimo kasetėms valyti.

- Distiliuotas, filtruotas arba buteliuose parduodamas geriamas vanduo (vandentiekio vandenyje gali būti spausdinimo kasetėms kenksmingų teršalų).

⚠ Įspėjimas Negalima spausdinimo kasetės valyti buitinais valikliais ar alkoholiu. Tai gali sugadinti spausdinimo kasetę ar patį gaminį.

Kaip valyti spausdinimo kasečių kontaktus

1. Įjunkite produktą ir atidarykite spausdinimo kasečių dėtuovės dangtelį. Spausdinimo kasečių dėtuovė pasislenka tolyn į dešiniąją gaminio pusę.

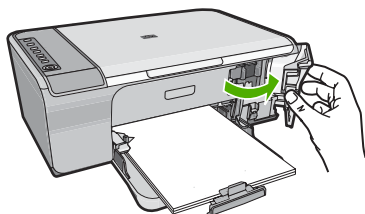

2. Palaukite, kol spausdinimo kasečių dėtuovė sustos ir nutilis, ir tada atjunkite maitinimo kabelį nuo galinės produkto sienelės.
3. Švelniai spustelėkite spausdinimo kasetę, kad ją atlaisvintumėte, ir ištraukite ją iš angos.



Pastaba Neišimkite abiejų spausdinimo kasečių tuo pačiu metu. Išimkite ir valykite spausdinimo kasetes po vieną. Nepalikite spausdinimo kasetės išėmę iš HP All-in-One ilgiau nei 30 minučių.

4. Apžiūrėkite spausdinimo kasetės kontaktus ir patikrinkite, ar ant jų nėra rašalo ir nešvarumų sancaupų.
5. Įmerkite poroloninę kempinėlą ar pūkų nepaliekančio audinio skiautę į distiliuotą vandenį ir nugręžkite.
6. Paimkite spausdinimo kasetę už šonų.
7. Nuvalykite tik vario spalvos kontaktus. Palikite spausdinimo kasetę džiūti apie dešimt minučių.

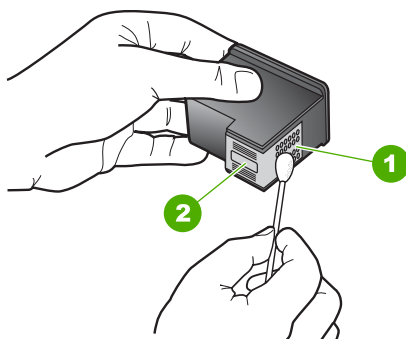

- | | |
|---|------------------------------|
| 1 | Vario spalvos kontaktai |
| 2 | Rašalo purkštukai (nevalyti) |

8. Laikykite spausdinimo kasetę taip, kad HP logotipas būtų viršuje, ir įdėkite spausdinimo kasetę atgal į angą. Įsitinkinkite, kad stumiate spausdinimo kasetę tvirtai, kol ji užsifiksuos.

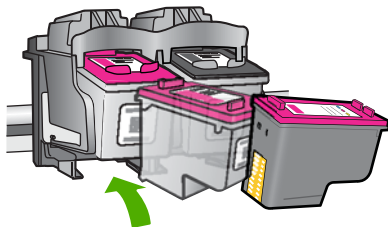

9. Jeigu reikia, tą patį padarykite su kita spausdinimo kasete.
10. Atsargiai uždarykite spausdinimo kasečių dangtelį ir prijunkite maitinimo kabelį prie produkto užpakalinės sienelės.

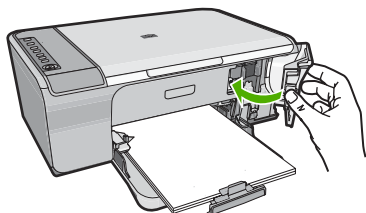

Priežastis: Reikėjo išvalyti spausdinimo kasetės kontaktus.
Jei tai neišsprendė problemos, bandykite kitą sprendimą.

3 sprendimas: Pakeiskite spausdinimo kasetes

Sprendimas: Pakeiskite spausdinimo kasetes, kurios turi problemų. Jei problemų yra tik su viena spausdinimo kasete, galite ją pašalinti ir spausdinti rašalo atsargos režimu.

 **Pastaba** Rašalo atsargos režimu produktas gali spausdinti užduotis tik iš kompiuterio. Negalite pradėti spausdinimo užduoties valdymo skydelyje (pvz., kopijuoti arba nuskaityti originalą). Daugiau informacijos ieškokite sk. „[Rašalo atsargos spausdinimo režimo naudojimas](#)“, puslapyje 69.

Priežastis: Viena arba abi spausdinimo kasetės turi problemų.

13 HP garantija ir techninė pagalba

„Hewlett-Packard“ teikia pagalbą internetu ir telefonu apie HP All-in-One.

Šiame skyriuje pateikiamos tokios temos:

- [Garantija](#)
- [Informacija apie spausdinimo kasetės garantiją](#)
- [Techninės pagalbos procesas](#)
- [Prieš skambindami HP klientų paramos tarnybai](#)
- [HP techninė pagalba telefonu](#)
- [Papildomos garantijos galimybės](#)
- [HP Quick Exchange Service \(Japan\)](#)
- [HP Korea customer support](#)
- [Produkto paruošimas vežti](#)
- [Produkto pakavimas](#)

Garantija

Daugiau informacijos apie garantiją galima rasti atspausdintoje dokumentacijoje, pateikiamoje kartu su produktu.

Informacija apie spausdinimo kasetės garantiją

HP kasetės garantija galioja, jeigu gaminys naudojamas jam skirtame HP spausdinimo įrenginyje. Ši garantija negalioja toms HP rašalo kasetėms, kurios buvo pakartotinai užpildytos, perdirbtos, atnaujintos, netinkamai naudojamos arba sugadintos.

Garantijos metu gaminiui taikoma garantija, jeigu nėra suvartotas HP rašalas ir nepasibaigęs garantijos laikas. Garantijos galiojimo pabaigos data pateikiama formatu MMMM/MM/DD ir ją galima rasti ant gaminio, kaip parodyta paveikslėlyje:

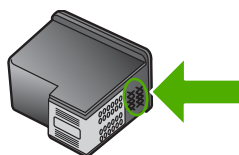

HP pareiškimo dėl ribotos garantijos kopija pateikiama atspausdintoje dokumentacijoje, gautoje kartu su produktu.

Techninės pagalbos procesas

Jei iškilo problema, atlikite toliau nurodytus veiksmus.

1. Patikrinkite dokumentaciją, gautą kartu su produktu.
2. Apsilankykite HP palaikymo svetainėje www.hp.com/support. HP palaikymo svetainė yra prieinamas visiems HP klientams. Tai yra greičiausias būdas gauti naujausią informaciją apie produktus ir profesionalią pagalbą, ir tai apima šias funkcijas:
 - Galimybė greitai susisiekti su kvalifikuotais palaikymo tinkle specialistais
 - Programinės įrangos ir tvarkyklių atnaujinimai

- Vertinga informacija apie produktą ir dažniausiai pasitaikančių trikčių diagnostiką ir šalinimą
 - Išplėstinio palaikymo gaminių atnaujinimai, palaikymo įspėjimai ir HP naujienos, kurias galite gauti užregistravę gaminį
3. Paskambinkite HP techninės pagalbos tarnybai. Paramos galimybės ir prieinamumas priklauso nuo konkretaus produkto, šalies / regiono ir kalbos.

Prieš skambindami HP klientų paramos tarnybai

Kartu su HP All-in-One galite gauti kitų bendrovių programinę įrangą. Jei kyla problemų dirbant su viena iš tų programų, techninės pagalbos kreipkitės į atitinkamos bendrovės specialistus.

 **Pastaba** Ši informacija netaikoma klientams iš Japonijos. Informacijos apie paslaugų galimybes Japonijoje ieškokite „[HP Quick Exchange Service \(Japan\)](#)“, puslapyje 208.

Jei prirėikė kreiptis į HP palaikymo tarnybą, prieš skambindami atlikite šiuos veiksmus:

1. Įsitikinkite, kad:
 - a. Produktas prijungtas prie maitinimo ir įjungtas.
 - b. Nurodytos spausdinimo kasetės įstatytos tinkamai.
 - c. Įvesties dėkle įdėta reikiamo popieriaus.
2. Perkraukite gaminį:
 - a. Išjunkite produktą paspausdami mygtuką **On** (Įjungti).
 - b. Atjunkite maitinimo kabelį nuo galinės gaminio sienelės.
 - c. Prijunkite iš naujo gaminio elektros srovės laidą.
 - d. Išjunkite produktą paspausdami mygtuką **On** (Įjungti).
3. Informacijos apie paramą ir garantiją ieškokite HP interneto svetainėje www.hp.com/support. Jei prašoma, nurodykite savo šalį/regioną ir paspauskite **Contact HP** (Susisiekti su HP). Bus paaiškinta, kaip paskambinti techninės priežiūros tarnybai. Atnaujinta informacija ir trikčių diagnostikos bei šalinimo patarimai pateikiami HP interneto svetainėje prie gaminio nuorodos.
4. Jei vis tiek susiduriate su problemomis ir norite kreiptis į HP palaikymo tarnybos atstovą, atlikite šiuos veiksmus:
 - a. Nusirašykite gaminio pavadinimą, kuris matyti valdymo skydelyje.
 - b. Išspausdinkite savitiktros ataskaitą.
 - c. Padarykite spalvotą kopiją, kad turėtumėte išspausdintą pavyzdį.
 - d. Būkite pasiruošę išsamiai apibūdinti problemą.
 - e. Turėkite savo produkto serijos numerį.
Serijos numerį galite rasti ant etiketės galinėje gaminio dalyje. Serijos numeris - tai 10 skaitmenų kodas, esantis viršutiniame kairiajame lipduko kampe.
5. Paskambinkite HP techninės pagalbos tarnybai. Skambindami būkite netoli gaminio.

Susijusios temos

- „[Savitiktros ataskaitos spausdinimas](#)“, puslapyje 63
- „[Kaip skambinti](#)“, puslapyje 207

HP techninė pagalba telefonu

Pagalbos telefono numerių sąrašą ieškokite spausdintoje dokumentacijoje, pateiktoje kartu su įrenginiu.

Šiame skyriuje pateikiamos tokios temos:

- [Techninės pagalbos telefonu laikotarpis](#)
- [Kaip skambinti](#)

- [Pasibaigus techninės pagalbos telefonu laikotarpiui](#)

Techninės pagalbos telefonu laikotarpis

Vienerių metų techninės pagalbos telefonu laikotarpis taikomas Šiaurės Amerikai, Azijos ir Lotynų Amerikos šalims (įskaitant Meksiką). Norėdami nustatyti techninės pagalbos laikotarpį Europai, Viduriniams Rytams ir Afrikai, eikite į www.hp.com/support. Taikomi įprasti telefonines paslaugas teikiančios įmonės mokesčiai.

Kaip skambinti

HP pagalbos tarnybai skambinkite tik būdami šalia kompiuterio ir gaminio. Būkite pasiruošę suteikti šią informaciją:

- Modelio numerį (esantį priekyje pritvirtintoje gaminio etiketėje)
- Serijos numerį (esantį gale arba apačioje pritvirtintoje gaminio etiketėje)
- Pranešimą, pasirodantį iškilus problemai
- Atsakymus į šiuos klausimus:
 - Ar taip buvo nutikę anksčiau?
 - Ar galite tai atkurti?
 - Ar tuo metu, kai įvyko triktis, jūs prie kompiuterio neprijungėte naujos techninės įrangos ar neįdiegėte naujos programinės įrangos?
 - Ar dar ko nors neįvyko prieš įvykstant trikčiai (pvz., žaibavo, gaminys buvo patrauktas ar pan.)?

Pasibaigus techninės pagalbos telefonu laikotarpiui

Pasibaigus techninės pagalbos telefonu laikotarpiui, HP teikia techninę pagalbą už papildomą mokestį. Pagalbą taip pat galima gauti per HP internetinio aptarnavimo tinklalapį: www.hp.com/support. Norėdami sužinoti daugiau apie palaikymo pasirinktis, kreipkitės į HP platintoją arba skambinkite jūsų šalies ar regiono palaikymo telefonu.

Papildomos garantijos galimybės

Už papildomą mokestį HP All-in-One gali būti prižiūrimas ir pagal išplėstinį priežiūros planą. Eikite į www.hp.com/support, pasirinkite savo šalį ar regioną bei kalbą, tada išnagrinėkite šių paslaugų ir garantijos sritį, kur rasite informacijos apie išplėstinius priežiūros planus.

HP Quick Exchange Service (Japan)

プリント カートリッジに問題がある場合は以下に記載されている電話番号に連絡してください。プリント カートリッジが故障している、または欠陥があると判断された場合、HP Quick Exchange Service がこのプリント カートリッジを正常品と交換し、故障したプリント カートリッジを回収します。保障期間中は、修理代と送料は無料です。また、お住まいの地域にもよりますが、プリンタを次の日までに交換することも可能です。

電話番号： 0570-000511 (自動応答)
03-3335-9800 (自動応答システムが使用できない場合)

サポート時間： 平日の午前 9:00 から午後 5:00 まで
土日の午前 10:00 から午後 5:00 まで
祝祭日および 1 月 1 日から 3 日は除きます。

サービスの条件:

- サポートの提供は、カスタマケアセンターを通してのみ行われます。
- カスタマケアセンターがプリンタの不具合と判断した場合に、サービスを受けることができます。

ご注意：ユーザの扱いが不適切であったために故障した場合は、保障期間中であっても修理は有料となります。詳細については保証書を参照してください。

その他の制限:

- 運搬の時間はお住まいの地域によって異なります。詳しくは、カスタマケアセンターに連絡してご確認ください。
- 出荷配送は、当社指定の配送業者が行います。
- 配送は交通事情などの諸事情によって、遅れる場合があります。
- このサービスは、将来予告なしに変更することがあります。

Informacijos, kaip supakuoti, gaminį, skirtą pakeisti, ieškokite „[Produkto pakavimas](#).“ puslapyje 209.

HP Korea customer support

HP 한국 고객 지원 문의

- 고객 지원 센터 대표 전화
1588-3003
- 제품가격 및 구입처 정보 문의 전화
080-703-0700
- 전화 상담 가능 시간:
평 일 09:00~18:00
토요일 09:00~13:00
(일요일, 공휴일 제외)

Produkto paruošimas vežti

Jei po susisiekimu su HP techninės pagalbos tarnyba arba produkto grąžinimo, kur jis buvo pirktas, jūsų prašoma atsiųsti gaminį apžiūrėti, prieš jį siųsdami ištraukite toliau išvardytus ir palikite juos:

- Spausdinimo kasetės
- Maitinimo kabelis, USB kabelis ir bet kuris kitas kabelis, prijungtas prie HP All-in-One
- Bet kurios rūšies popierius, esantis įvesties dėkle
- Bet kokie originalai, sudėti HP All-in-One

Kaip išimti spausdinimo kasetes prieš išsiunčiant įrenginį

1. Įjunkite produktą ir laukite, kol spausdinimo kasečių dėtuvė sustos ir nutils. Jei gaminys neįsijungia, praleiskite šį žingsnį ir pereikite prie 2 žingsnio.
2. Atidarykite spausdinimo kasečių dangtelį.
3. Išimkite spausdinimo kasetes iš lizdų.

 **Pastaba** Jei produktas neįsijungia, galite atjungti maitinimo kabelį, rankiniu būdu pastumti spausdinimo kasečių dėtuve į dešinę ir ištraukti spausdinimo kasetes.

4. Sudėkite spausdinimo kasetes į sandarų maišelį, kad neišdžiūtų rašalas, ir padėkite į šalį. Nesiųskite jų kartu su gaminiu, jei to nereikalauja HP vartotojų palaikymo centro darbuotojas.
5. Uždarykite spausdinimo kasečių dangtelį ir palaukite kelias minutes, kol spausdinimo kasečių dėtuve grįš į savo pradinę padėtį (kairėje).

 **Pastaba** Prieš išjungdami gaminį įsitinkinkite, kad skaitytuvas neveikia ir jo nuskaitymo įtaisas grįžo į ramybės padėtį.

6. Paspausdami mygtuką **On** (Įjungti) išjunkite produktą.

Produkto pakavimas

Išėmę spausdinimo kasetes, išjungę ir atjungę maitinimą, vykdykite toliau pateikiamus nurodymus.

Kaip supakuoti produktą

1. Jei įmanoma, pakuokite naudodami originalias pakavimo medžiagas arba gautas su pakaitiniu gaminiu.

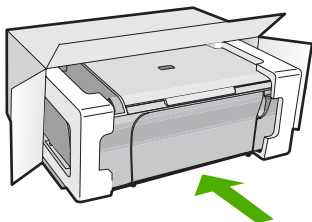

Jei originalios pakuotės neturite, naudokite analogiškas pakavimo medžiagas. Dėl netinkamos pakuotės ir (arba) gabenimo siunčiant galimas įrenginio apgadinimas, kuriam nebus taikoma garantija.

2. Gražinimo etiketę užklijuokite dėžės išorėje.
3. Į dėžę sudėkite šiuos dalykus:
 - Išsamų trikčių aprašymą, skirtą techninės priežiūros specialistams (praverstų spausdinimo kokybės problemų pavyzdžiai).
 - Pirkimo kvito kopiją arba kitą pirkimo įrodymą, kad būtų galima nustatyti garantinį laikotarpį.
 - Savo vardą, pavardę, adresą ir telefono numerį, kuriuo su jumis būtų galima susisiekti dieną.

14 Techninė informacija

Šiame skyriuje pateikiami HP All-in-One taikomi techniniai duomenys ir tarptautinė informacija apie galiojančias nuostatas.

Informacijos apie spausdinimo kasetes žr. atspausdintoje dokumentacijoje, kurią gavote kartu su HP All-in-One.

Šiame skyriuje pateikiamos tokios temos:

- [Techniniai duomenys](#)
- [Ispėjimas sistemų „Windows 2000“, „Windows XP x64 Edition“ ir „Windows XP Starter Edition“ vartotojams](#)
- [Produkto aplinkos priežiūros programa](#)
- [Reglamentinės normos](#)

Techniniai duomenys

Šiame skyriuje pateikiami HP All-in-One techniniai duomenys. Daugiau techninių duomenų ieškokite spausdintiniame Pagrindinių funkcijų vadovą.

Reikalavimai sistemai

Programinės įrangos ir sistemos reikalavimus rasite „Readme“ faile.

Daugiau informacijos apie būsimus operacinių sistemų išleidimus ir palaikymą rasite apsilankę HP pagalbos interneto svetainėje www.hp.com/support.

Popieriaus dėklų talpa

Rūšis	Popieriaus svoris	Popieriaus dėklas*	Išvesties dėklas†
Paprastas popierius	Nuo 75 iki 90 g/m	Iki 80 (9,07 kg 236 g/m popieriaus)	20 (75 gsm popieriaus)
„Legal“ formato popierius	Nuo 75 iki 90 g/m	Iki 80 (9,07 kg 236 g/m popieriaus)	20 (75 gsm popieriaus)
Kortelės	Maks. 110 svarų kartotekos kortelės (200 g/m ²)	Iki 40	4
Vokai	Nuo 75 iki 90 g/m	Iki 10	10
Skaidrios plėvelės	netaikoma	Iki 30	5 ar mažiau
Etiketės	netaikoma	Iki 30	4
10 x15 cm Fotopopierius	236 gsm	Iki 30	5
216 x 279 cm Fotopopierius	netaikoma	Iki 30	5

* Maksimali talpa.

† Išvesties dėklo talpa priklauso nuo naudojamo popieriaus rūšies ir sunaudojamo rašalo kiekio. HP rekomenduoja dažnai ištuštinti išvesties dėklą.

Kopijavimo techniniai duomenys

- Skaitmeninis vaizdų apdorojimas
- Kopijavimo sparta priklauso nuo modelio ir kopijuojamo dokumento sudėtingumo

Nuskaitymo techniniai duomenys

- Komplekte yra vaizdų apdorojimo programa
- Integruota OCR programinė įranga automatiškai konvertuoja nuskaitytą tekstą į taisyti tinkamą tekstą (jei įdiegta)
- Su „Twain“ suderinama programinės įrangos sąsaja
- Skiriamoji geba: iki 1200 x 1200 taškų colyje optinė (priklauso nuo modelio); 19200 taškų colyje padidinta (programinė įranga)
Daugiau informacijos apie skyrą rasite skaitytuvo programinėje įrangoje.
- Spalvos: 48 bitų spalvos, 8 bitų pilkio pustoniai (256 pilkio lygiai)
- Maksimalus ant stiklo nuskaitymas dydis: 216 x 297 mm

Spausdinimo skyra

Daugiau informacijos apie spausdintuvo skyrą ieškokite spausdintuvo programinėje įrangoje. Daugiau informacijos ieškokite sk. „[Spausdinimo skyros peržiūrėjimas](#)“, puslapyje 34.

Spausdinimo kasetės išeiga

Daugiau informacijos apie apytikslę spausdinimo kasečių išeigą rasite svetainėje www.hp.com/pageyield.

Garsinė informacija

Jei turite prieigą prie interneto, galite gauti garsinio pavidalo informaciją iš HP interneto svetainės. Eikite į www.hp.com/support.

Įspėjimas sistemų „Windows 2000“, „Windows XP x64 Edition“ ir „Windows XP Starter Edition“ vartotojams

Sistemose „Windows 2000“, „Windows XP Starter Edition“ ir „Windows XP x64 Edition“ veikia ne visos funkcijos. Veikia tik spausdintuvo tvarkyklės, skaitytuvo tvarkyklės ir įrankinė. Toliau pateikiama informacija, apie galimas vartotojams apribotas galimybes:

- Kopijavimas nepalaikomas.
- Programinė įranga HP Photosmart nepasiekiamo.
- Ekranų žinynas nėra įdiegtas, tačiau jį galima atsisiųsti iš www.hp.com/support.

Produkto aplinkos priežiūros programa

„Hewlett-Packard“ įsipareigojusi gaminti kokybiškus produktus aplinkai nekenkiančiu būdu. Projektuojant šį gaminį buvo paisoma perdirbimo galimybės. Užtikrinant gerą veikimą ir patikimumą buvo stengiamasi naudoti kuo mažiau skirtingų medžiagų. Nepanašios medžiagos buvo naudojamos taip, kad jas būtų lengva atskirti. Tvirtiklius ir kitus jungiamuosius elementus lengva rasti, pasiekti ir nuimti naudojant įprastus įrankius. Labai svarbios dalys buvo sukurtos taip, kad jas būtų lengva pasiekti, ardyti ir taisyti.

Daugiau informacijos rasite tinklalapyje „HP Commitment to the Environment“ (HP įsipareigojimas saugoti aplinką):

www.hp.com/hpinfo/globalcitizenship/environment/index.html

Šiame skyriuje pateikiamos tokios temos:

- [Popieriaus naudojimas](#)
- [Plastikinės dalys](#)
- [Medžiagų saugos duomenų lapai](#)
- [Perdirbimo programa](#)
- [HP rašalinių spausdintuvų eksploatacinių medžiagų perdirbimo programa](#)
- [Energijos sunaudojimas](#)
- [Disposal of waste equipment by users in private households in the European Union](#)

Popieriaus naudojimas

Šis gaminytis pritaikytas naudoti perdirbtą popierių pagal standartus DIN 19309 ir EN 12281:2002.

Plastikinės dalys

Plastikinės dalys, sveriančios daugiau kaip 25 gramus, paženklintos pagal tarptautinius standartus - tai padidina galimybę identifikuoti plastikines dalis, kurias, baigus eksploatuoti produktą, galima atiduoti perdirbti.

Medžiagų saugos duomenų lapai

Medžiagų saugos duomenų lapus (MSDS) galima gauti iš HP svetainės:

www.hp.com/go/msds

Perdirbimo programa

HP siūlo vis daugiau gaminių grąžinimo ir perdirbimo programų daugelyje šalių ar regionų ir bendradarbiauja su kai kuriais didžiausiais pasaulio elektroninės įrangos perdirbimo centrais. HP saugo išteklius perparduodama kai kuriuos populiariausius savo gaminius. Daugiau informacijos apie HP gaminių perdirbimą ieškokite:

www.hp.com/hpinfo/globalcitizenship/environment/recycle/

HP rašalinių spausdintuvų eksploatacinių medžiagų perdirbimo programa

HP yra įsipareigojusi saugoti aplinką. HP rašalinių spausdintuvų eksploatacinių medžiagų perdirbimo programa vykdoma daugelyje šalių ir (arba) regionų ir leidžia nemokamai perdirbti panaudotas spausdinimo ir rašalo kasetes. Daugiau informacijos ieškokite interneto svetainėje:

www.hp.com/hpinfo/globalcitizenship/environment/recycle/

Energijos sunaudojimas

Šis produktas yra sukurtas taip, kad sumažintų energijos suvartojimą ir tausotų gamtos išteklius, bet dėl to neprarastų produktyvumo. Įrenginys sukurtas taip, kad sumažintų energijos suvartojimą tiek darbo metu, tiek kai juo niekas nesinaudoja. Specialios informacijos apie energijos suvartojimą galite rasti atspausdintoje dokumentacijoje, kurią gavote kartu su HP All-in-One.

Reglamentinės normos

HP All-in-One atitinka jūsų šalyje / regione reglamentuojančių agentūrų taikomus reikalavimus produktams.

Šiame skyriuje pateikiamos tokios temos:

- [FCC statement](#)
- [Notice to users in Korea](#)
- [VCCI \(Class B\) compliance statement for users in Japan](#)
- [Notice to users in Japan about the power cord](#)
- [Noise emission statement for Germany](#)
- [Toxic and hazardous substance table](#)
- [HP Deskjet F4200 All-in-One Series declaration of conformity](#)

FCC statement

FCC statement

The United States Federal Communications Commission (in 47 CFR 15.105) has specified that the following notice be brought to the attention of users of this product.

This equipment has been tested and found to comply with the limits for a Class B digital device, pursuant to Part 15 of the FCC Rules. These limits are designed to provide reasonable protection against harmful interference in a residential installation. This equipment generates, uses and can radiate radio frequency energy and, if not installed and used in accordance with the instructions, may cause harmful interference to radio communications. However, there is no guarantee that interference will not occur in a particular installation. If this equipment does cause harmful interference to radio or television reception, which can be determined by turning the equipment off and on, the user is encouraged to try to correct the interference by one or more of the following measures:

- Reorient the receiving antenna.
- Increase the separation between the equipment and the receiver.
- Connect the equipment into an outlet on a circuit different from that to which the receiver is connected.
- Consult the dealer or an experienced radio/TV technician for help.

For further information, contact:

Manager of Corporate Product Regulations
Hewlett-Packard Company
3000 Hanover Street
Palo Alto, Ca 94304
(650) 857-1501

Modifications (part 15.21)

The FCC requires the user to be notified that any changes or modifications made to this device that are not expressly approved by HP may void the user's authority to operate the equipment.

This device complies with Part 15 of the FCC Rules. Operation is subject to the following two conditions: (1) this device may not cause harmful interference, and (2) this device must accept any interference received, including interference that may cause undesired operation.

Notice to users in Korea

사용자 안내문(B급 기기)
 이 기기는 비업무용으로 전자파 적합 등록을 받은 기기로서, 주거지역에서는 물론 모든 지역에서 사용할 수 있습니다.

VCCI (Class B) compliance statement for users in Japan

この装置は、情報処理装置等電波障害自主規制協議会（VCCI）の基準に基づくクラスB情報技術装置です。この装置は、家庭環境で使用することを目的としていますが、この装置がラジオやテレビジョン受信機に近接して使用されると受信障害を引き起こすことがあります。
 取り扱い説明書に従って正しい取り扱いをして下さい。

Notice to users in Japan about the power cord

製品には、同梱された電源コードをお使い下さい。
 同梱された電源コードは、他の製品では使用出来ません。

Noise emission statement for Germany

Geräuschemission
 LpA < 70 dB am Arbeitsplatz im Normalbetrieb nach DIN 45635 T. 19

Toxic and hazardous substance table

有毒有害物质表						
根据中国《电子信息产品污染控制管理办法》						
零件描述	有毒有害物质和元素					
	铅	汞	镉	六价铬	多溴联苯	多溴联苯醚
外壳和托盘*	0	0	0	0	0	0
电线*	0	0	0	0	0	0
印刷电路板*	X	0	0	0	0	0
打印系统*	X	0	0	0	0	0
显示器*	X	0	0	0	0	0
喷墨打印机墨盒*	0	0	0	0	0	0
驱动光盘*	X	0	0	0	0	0
扫描仪*	X	X	0	0	0	0
网络配件*	X	0	0	0	0	0
电路板*	X	0	0	0	0	0
自动双面打印系统*	0	0	0	0	0	0
外部电源*	X	0	0	0	0	0

0: 指此部件的所有均一材质中包含的这种有毒有害物质, 含量低于SJ/T11363-2006 的限制
 X: 指此部件使用的均一材质中至少有一种包含的这种有毒有害物质, 含量高于SJ/T11363-2006 的限制
 注: 环保使用期限的参考标识取决于产品正常工作的温度和湿度等条件
 *以上只适用于使用这些部件的产品

HP Deskjet F4200 All-in-One Series declaration of conformity



DECLARATION OF CONFORMITY

according to ISO/IEC 17050-1 and EN 17050-1

DoC #: VCVRA-0811-01

Supplier's Name: Hewlett-Packard Company
Supplier's Address: 60 Alexandra Terrace, #07-01 The Comtech, Singapore 118502

declares, that

Product Name and Model: HP Deskjet F4200 All In One Series

Regulatory Model Number:¹⁾ VCVRA-0811

AC Power Adapter: 0957-2242

Product Options: All

conforms to the following Product Specifications and Regulations:

EMC: Class B

CISPR 22:1997 + A1:2000 + A2:2002

EN 55022:1998 + A1:2000 + A2:2003

EN 55024:1998 + A1:2001 + A2:2003

EN 61000-3-2:2000 + A2:2005

EN 61000-3-3:1995 + A1:2001

FCC CFR 47 Part 15

CISPR 24:1997 + A1:2001 + A2:2002

Safety:

EN 60950-1:2001

EN 60825-1:1994 + A1:2002 + A2:2001

IEC 60950-1:2001

IEC 60825-1:1993 + A1:1997 + A2:2001

This device complies with part 15 of the FCC Rules. Operation is subject to the following two conditions: (1) This device may not cause harmful interference, and (2) this device must accept any interference received, including interference that may cause undesired operation.

The product herewith complies with the requirements of the Low Voltage Directive 2006/95/EC and the EMC Directive 2004/108/EC and carries the CE-marking accordingly.

Additional Information:

1) This product is assigned a Regulatory Model Number which stays with the regulatory aspects of the design. The Regulatory Model Number is the main product identifier in the regulatory documentation and test reports, this number should not be confused with the marketing name or the product numbers.

Local contact for regulatory topics only:

EMEA: Hewlett-Packard GmbH, HQ-TRE, Herrenberger Strasse 140, 71034 Boeblingen, Germany www.hp.com/go/certificates
U.S.: Hewlett-Packard, 3000 Hanover St., Palo Alto 94304, U.S.A. 650-857-1501

Rodyklė

Simboliai/skaitmenys

- 10 x 15 cm (4 x 6 colių) nuotraukos be apvadų spausdinti 39
- 10 x 15 cm fotopopierius įdėti 26
- 2 puslapiai 1 lape, spausdinti 46
- 4 puslapiai 1 lape, spausdinti 46
- 4 x 6 colių fotopopierius, įdėjimas 26
- „HP JetDirect“ 19
- „Legal“ dydžio popierius įdėti 24
- „Letter“ dydžio popierius įdėti 24
- „Readme“ failas 79

A

- A4 dydžio popierius, įdėti 24
- adresai, spausdinti 50
- aparatinės programos peržiūrėjimo neatitikimas 136
- apkarpyti nepavyksta 174
- aplinka Produkto aplinkos priežiūros programa 212
- ataskaitos savitikros 63
- atjungimo klaida 175
- atspalvis, pakeitimas spausdinant 36
- atšaukimo mygtukas 11
- atšaukti kopijavimas 56
nuskaitymas 59
spausdinimo darbas 52
- atvaizdai nuskaityti 57
taisyti nuskaitytą 58

B

- bendras naudojimas spausdintuvu 19
- bendras spausdintuvo naudojimas „Mac“ 19
„Windows“ 19
- brošiūros spausdinimas 44
- būsenos indikatoriai apžvalga 11

D

- dangčio pusę, valyti 62
- didinimas 126
- dokumentai nuskaityti 57
taisyti nuskaitytą 58
- dvipusiai spaudiniai 43, 44

E

- ekspozicinis stiklas valymas 61
- etiketės įdėti 28

F

- failas netinkamas vardas 174
- fakso problemos prasta spausdinimo kokybė 99
- faksograma popieriaus plotis netinkamas 181
- prastos kokybės spaudiniai 99
- fotopopierius įdėti 26

G

- garantija 205, 207
- grynis, pakeitimas spausdinant 36
- gulsčioji orientacija 35

H

- HP sprendimų centras, trūksta piktogramų 86

I

- iš naujo įdiegti programinę įrangą 87
- išsiliejęs rašalas 96
- įdėkite etiketės 28
karštojo perkėlimo lapai 28
kartotekos kortelės 27
originalas 21
skaidrės 28
sveikinimo atvirukai 28
- įdėti 10 x 15 cm fotopopierius 26
4 x 6 colių fotopopierius 26
A4 dydžio popierius 24
viso dydžio popierius 24
vokai 28
„Legal“ dydžio popierius 24
„Letter“ dydžio popierius 24
- įdiegti programinę įrangą, trikčių šalinimas 79
- įjungimo mygtukas 11
- įrenginys nerastas 181
nereaguoja 111

K

- Kaip kopijuoti 55
- kaip nuvalyti spausdinimo kasetės rašalo purkštukų sritis 74
- kaip spausdinti iš kompiuterio 31
iš taikomosios programos 31
- kaip sustabdyti kopijavimas 56

karštojo perkėlimo lipdukai 48
 kasetės. Žr. spausdinimo kasetės
 klientų parama
 garantija 205
 susisiekti 206
 kokybė
 spausdinti 34
 kopija
 be apvado išėjo su apvadu 127
 kopijuoti 55
 trūkstama informacija 125
 tuščia 126
 kopijavimas
 atšaukti 56
 kopijuoti
 techniniai duomenys 211
 trikčių diagnostika ir šalinimas 122
 kraštas 126

L
 laikmena. Žr. popierius
 lygiavimas
 nepavyko 190
 spausdinimo kasetės 190

M
 marškinėlių lipdukai. Žr. karštojo perkėlimo lipdukai
 mygtukai, valdymo skydelis 10

N
 netinkamas išjungimas 183
 netinkamas vardas 174
 nėra popieriaus 176
 numatytasis spausdintuvas, nustatyti 32
 nuotraukos
 rašalas purškiamas 121
 spausdinti ant fotopopieriaus 41
 spausdinti ant paprasto popieriaus 40
 spausdinti be apvadų 39
 taisyti nuskaitytą 58
 nuotraukos be apvado kopija išėjo su apvadu 127
 nuotraukos be apvadų spausdinti 39

nuskaitymas
 atšaukti 59
 sustabdyti 59
 nuskaitymo parinkčių nebuvimo klaida 175
 nuskaityti
 dokumentai 57
 ypatybės 57
 nepavyksta 128
 netinkamas apkarpymas 129
 netinkamas puslapio išdėstymas 130
 netinkamas tekstas 130
 netinkamas teksto formatas 130
 nuotraukos 57
 nuskaitymo parinkčių nebuvimo klaida 175
 nuskaitymo techniniai duomenys 212
 pauzės 128
 taisyti atvaizdą 58
 tekstas vaizduojamas punktyrinėmis linijomis 130
 trikčių diagnostika ir šalinimas 127
 tuščias 129
 nustatyti
 spausdinimo parinkty 32, 37

P
 Pagalbos procesas 205
 pagalbos telefonas 206
 paraštės
 netinkamos 117, 126
 nukerpamas tekstas arba vaizdas 118
 pasibaigus techninės pagalbos laikotarpiui 207
 pasirinkti popierių 21
 pašalinti programinę įrangą 87
 perdirbti
 rašalo kasetės 213
 peržiūrėti spausdinimo darbą 36
 plakatai 50
 popieriaus dėklų talpa 211
 popieriaus rūšis 34
 popierius
 įdėti 24

nepavykęs tiekimas 108
 netiekiamas 180
 netinkama rūšis 181
 netinkamas dydis 181
 netinkamas plotis 181
 netinkamos rūšys 23
 nėra 176
 pasirinkti 21
 patarimai 90
 rekomenduojamos rūšys 22, 23
 spausdinimui
 rekomenduojami dydžiai 32
 strigtis 136, 180
 strigtys 89
 pradėti kopijuoti
 nespaltoti 11
 spalva 11
 pranešimai apie klaidas
 nėra popieriaus 176
 skaitant arba rašant failo 173
 prasta spausdinių kokybė 96
 prasta spausdintų faksogramų kokybė 99
 priežiūra
 patikrinti rašalo lygį 65
 savitikros ataskaita 63
 spausdinimo kasečių išlygiavimas 70
 spausdinimo kasečių keitimas 66
 spausdinimo kasečių valymas 71
 spausdinimo kasetės 63
 stiklo valymas 61
 valyti išorę 61
 vidinės dangčio pusės valymas 62
 problemos
 kopijuoti 122
 nuskaityti 127
 pranešimai apie klaidas 131
 spausdinti 109
 programinės įrangos įdiegimas
 įdiegti iš naujo 87
 pašalinti 87
 trikčių šalinimas 84
 projektorius skaidrės, spausdinti 49
 puslapių tvarka 47

R

rašalas

- dryžiai blogojoje popieriaus pusėje 107
- džiūvimo trukmė 176
- mažai 120, 185
- purškiamas HP All-in-One viduje 121
- rašalas, rašalo nuo odos ir drabužių valymas 76
- rašalo atsargos spausdinimo režimas 69
- rašalo eksploatacinės medžiagos įsigijimas 77
- rašalo kasetės. Žr. spausdinimo kasetės
- rašalo lygis, patikrinimas 65
- rašalo nuvalymas nuo odos ir drabužių 76
- reglamentinės normos 215
- reikalavimai sistemai 211
- rinkmena
 - netinkami formatai 174
 - tinkami formatai 174
- ryšio problemos
 - dvipusis ryšys nutrūko HP „All-in-One“ neįsijungia 80
 - įrenginys nerastas 181
 - patikra nepavyko 182

S

- savitikros ataskaita 63
- skaidrės
 - įdėti 28
- skaistis, pakeitimas spausdinant 36
- Skirtukas „Printing Shortcuts“ (spausdinimo nuorodos) 37
- skyra
 - spausdinti 34
- spalvos
 - neryški 104
- sparta
 - spausdinti 34
- Spausdinimas
 - naudojantis viena spausdinimo kasete 69
- spausdinimo kasečių dėtuve
 - įstrigo 186

- spausdinimo kasečių išlygiavimas 70
- spausdinimo kasečių keitimas 66
- spausdinimo kasetės
 - anksčiau naudotos 184
 - dalių pavadinimai 64
 - HP rašalas baigėsi 185
 - išlygiavimas 70
 - išlygiuoti 190
 - kaip elgtis 64
 - keitimas 66
 - kontaktų valymas 72
 - mažai rašalo 120, 185
 - ne HP rašalas 184
 - netinkamos 192
 - nuvalyti rašalo purkštukų sritį 74
 - patarimai 91
 - patikrinti rašalo lygį 65
 - pranešimas apie klaidą 192, 193
 - saugoti 69
 - sugadinta 193
 - trūksta 193
 - užsakymas 77
 - valymas 71
- spausdinimo kasetės
 - apsauginis dėklas 69
- spausdinimo kokybė 34
- spausdinimo kokybė išsiliejęs rašalas 96
- spausdinimo nuostatos
 - atspalvis 36
 - dydžio keitimo parinktys 35
 - grynis 36
 - išdėstymas 35
 - kokybė 34
 - padėti 35
 - popieriaus dydis 32
 - popieriaus rūšis 34
 - skaistis 36
 - skyra 34
 - sparta 34
 - spausdinimo kokybė 95
 - sumažinti/padidinti 35
- Spausdinkite
 - Tinklapiai 51
- spausdinti
 - 2 arba 4 puslapiai 1 lape 46
 - abi lapo pusės 43

- adresai 50
- ant fotopopieriaus 41
- ant paprasto popieriaus 40
- apgręžti vaizdus 48
- atšaukti darbą 52
- atvirkštinė puslapių tvarka 116
- bepasmiai simboliai 114
- brošiūra 44
- etiketės 50
- išblukę 104
- iškraipytas spaudinys 101
- išspausdintas tuščias lapas 120
- ypatingi spausdinimo darbai 39
- karštojo perkėlimo lipdukai 48
- keli puslapiai viename lape 46
- kokybė, problemų diagnostika ir šalinimas 99
- kokybė, trikčių šalinimas 96, 102, 106
- nepavyksta spausdinti be apvadų 110
- netinkamai spausdinama ant vokų 109
- netinkamos paraštės 117, 118
- nieko nevyksta 114
- nuotraukos be apvadų 39
- peržiūrėti 36
- plakatai 50
- savitikros ataskaita 63
- skaidrės 49
- spausdinimo parinktys 32, 37
- tešti užduotį 53
- tinkama tvarka 47
- trikčių diagnostika ir šalinimas 109
- vertikalūs dryžiai 106
- vokai 50
- stabdyti
 - spausdinimo darbas 52
- statmenoji orientacija 35
- stiklo
 - valymas 61
- sustabdyti
 - nuskaitymas 59

sveikinimo atvirukai, įdėti 28

T

taikomoji programa,

Spausdinkite iš 31

taisyti nuskaitytus atvaizdus
58

techninė informacija

kopijavimo techniniai

duomenys 211

nuskaitymo techniniai

duomenys 212

popieriaus dėklų talpa 211

reikalavimai sistemai 211

Techninės pagalbos telefonu

laikotarpis

Techninės pagalbos

laikotarpis 207

tekstas

bepasmiai simboliai 114

glotnus šriftas 109

nelygus 109

netinkamas nuskaitymo

formatas 130

neužpildytas 99

nukerpamas 118

nuskaitytame atvaizde -

punktūrinės linijos 130

trūksta arba netinkamas

nuskaitytame

dokumente 130

telefonų numeriai, klientų

parama 206

tęsti

spausdinimo užduotis 53

tinkami ryšio tipai

bendras spausdintuvo

naudojimas 19

tinkamos ryšio rūšys 19

Tinklalapiai, spausdinkite 51

trikčių diagnostika ir šalinimas

kopijuoti 122

nuskaityti 127

pranešimai apie klaidas

131

spausdinimo kokybė 96

spausdinti 109

trikčių šalinimas

programinės įrangos

įdiegimas 84

techninės įrangos

diegimas 79

USB kabelis 82

„Readme“ failas 79

trikčių šalinimas ir diagnostika

fakso problemos 99

trūksta

teksto nuskaitytame

dokumente 130

trūkstama

informacija kopijoje 125

tuščia

kopija 126

tuščias

nuskaityti 129

U

USB kabelio įrengimas 82

USB kabelis

ryšys nutrūko 183

užsakymas

rašalo eksploatacinės

medžiagos 77

spausdinimo kasetės 77

V

valdymo skydelis

mygtukai 10,

valymas

išorė 61

spausdinimo kasetės 71

spausdinimo kasetės

kontaktai 72

stiklo 61

vidinės dangčio pusės 62

vartotojų palaikymo tarnyba

garantija 207

vežkite savo gaminį 208

vokai

įdėti 28