MEDIASMART SERVER
PÓSTER DE CONFIGURACIÓN
ESPAÑOL

Contenido

HP MediaSmart Server | Cable de alimentación eléctrica | Cable Ethernet (RJ45) | Software y documentación

Antes de comenzar, necesitará lo siguiente:

- Uno o más equipos que ejecuten Microsoft Windows® Vista, Windows® XP, Windows® MCE, o bien Mac® OS X 10.5 o posterior*
- Un enrutador con DHCP habilitado para proporcionar al servidor una dirección IP automática.
- Se necesita una conexión de banda ancha, como DSL o cable, para las funciones de acceso remoto
- Conexión de red inalámbrica de entre 100 Mbps y 1000 Mbps (Gigabit Ethernet)

*Consulte la ayuda en línea para obtener una lista detallada de los sistemas operativos compatibles.

Configurar HP MediaSmart Server

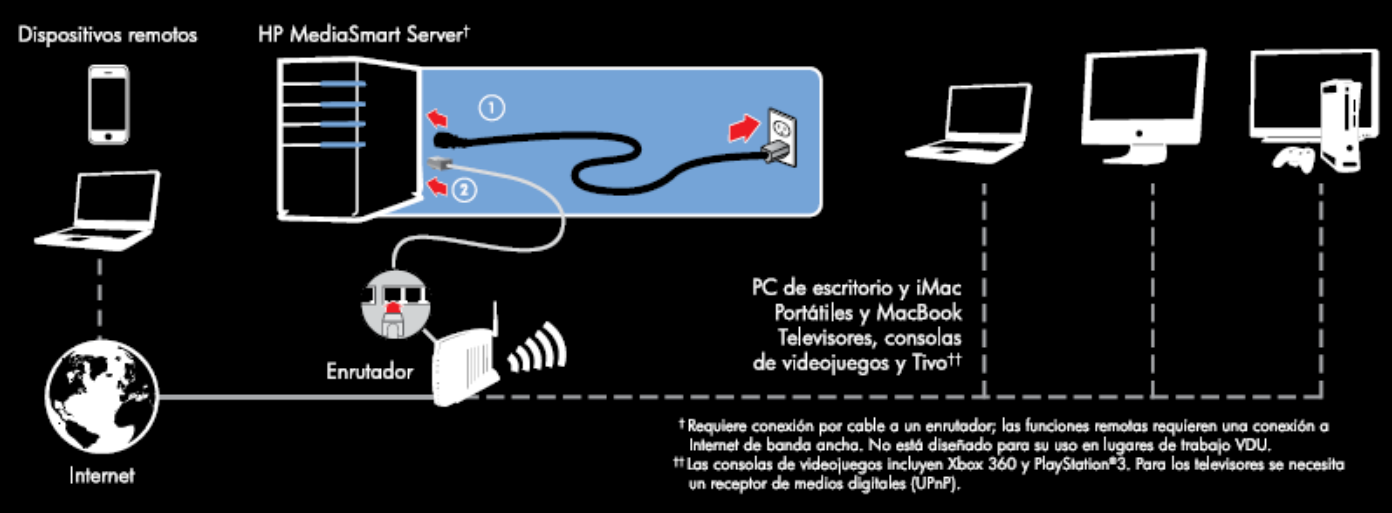

† Requiere conexión por cable a un enrutador; las funciones remotas requieren una conexión a Internet de banda ancha. No está diseñado para su uso en lugares de trabajo VDU.
†† Las consolas de videojuegos incluyen Xbox 360 y PlayStation®3. Para los televisores se necesita un receptor de medios digitales (UPnP).

IMPORTANTE Abra la puerta de HP MediaSmart Server y retire el embalaje de espuma antes de conectar el servidor a la red y encenderlo.

1. **Conecte un extremo del cable de alimentación al servidor y el otro extremo a una toma de electricidad.**
2. **Conecte un extremo del cable Ethernet al servidor y el otro extremo a un puerto Ethernet disponible del enrutador.**
3. **Pulse el botón de encendido de la parte posterior del servidor.**

El servidor tardará unos 60 segundos aproximadamente en iniciarse. Los indicadores luminosos LED parpadean y cambian de color durante el proceso de arranque. Espere a que todos los indicadores luminosos LED del servidor parpadeen con una luz azul clara antes de proceder a instalar el software.

Nota: El software de firewall y antivirus instalado puede impedir que su equipo localice el servidor HP MediaSmart Server en la red. Antes de ejecutar el disco Software Installation Disc, realice los siguientes pasos para garantizar una comunicación abierta entre el equipo y el servidor:

- Abra el software de firewall y antivirus y, a continuación, actualice la lista de programas de confianza
- Compruebe que ambas aplicaciones están configuradas para "aprender" nuevos programas
- Instale todas las actualizaciones disponibles para el software de firewall o antivirus

Instalación del software en su primer equipo

La primera instalación debe realizarse en un equipo con Windows. Las siguientes instalaciones pueden realizarse en un equipo con Windows o Mac.

Para instalar el software, debe tener también privilegios de administración. Siga las siguientes instrucciones para añadir privilegios de administración a una cuenta de usuario de su equipo.

WINDOWS® VISTA
- Haga clic en **Inicio, Panel de control** y, a continuación, en **Cuentas de usuario y protección infantil**

WINDOWS® XP
- Haga clic en **Inicio, Panel de control** y, a continuación, haga doble clic en Cuentas de usuario.

MAC® OS X 10.5 O POSTERIOR
- Haga clic en **Preferencias del sistema, Cuentas**, y active **Permitir al usuario administrar este ordenador**

IMPORTANTE

Si se requiere, es posible que se instalen HP Update, Windows Installer 3.1 y NET 2.0 o un software posterior. Puede que estas instalaciones tarden varios minutos y reinicien el equipo.

Finalice la instalación del software:

1. **Inserte el disco Software Installation Disc en un equipo conectado a la red que ejecute Windows.**
2. **Siga las instrucciones que aparecen en el equipo para instalar HP MediaSmart Server.**
3. **Microsoft aconseja aceptar sus ajustes recomendados para la configuración de Windows Update y Customer Experience.**
4. **Introduzca su contraseña de Windows Home Server para iniciar sesión cuando haya finalizado la instalación.**

Repita la instalación del software en cada equipo conectado a la red que ejecute Windows® o Mac® OS X 10.5, o posterior.

¡ENHORABUENA! Ya puede empezar a utilizar Server

Agregar una unidad SATA

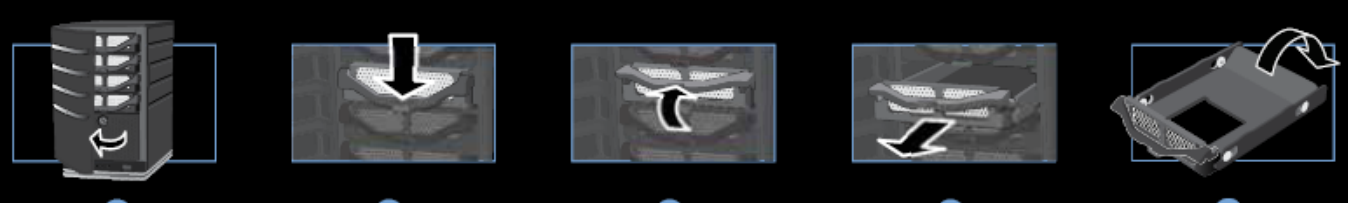

1. Abra la puerta
2. Presione la palanca
3. Levante el asa
4. Extraiga la bandeja
5. Extienda la solapa

6. Introduzca las clavijas en los orificios de montaje de la unidad
7. Doble la barra a la derecha e introduzca las clavijas
8. Con el asa levantada, sustituya la unidad y la bandeja
9. Baje el asa
10. Cierre la puerta

NOTA: A los pocos segundos, el indicador luminoso de la nueva unidad de disco parpadea con una luz azul clara.

Agregar la unidad al almacenamiento del servidor

PRECAUCIÓN Al agregar una unidad de disco duro al almacenamiento del servidor, se formatea la unidad de disco duro y se pierden todos los datos que contenga. Realice una copia de seguridad de todos los archivos importantes que se encuentren en la unidad de disco duro antes de agregarla al almacenamiento del servidor.

Finalice la instalación del software:

1. **En el equipo, haga doble clic en el icono de Windows Home Server situado en la bandeja del sistema.**
2. **Inicie sesión en la consola de Windows Home Server.**
3. **Haga clic en la ficha Almacenamiento de servidor.**
4. **Seleccione la unidad y haga clic en Añadir.**
5. **Siga las instrucciones del Asistente para agregar una unidad.**

Visite www.hp.com/support para obtener información adicional y asistencia técnica. Para obtener información acerca de la garantía y asistencia, consulte la Guía de garantía y asistencia técnica en pdf. en el disco Software Installation Disc.

EL CORAZÓN DE SU VIDA DIGITAL

Copyright ©2009 Hewlett-Packard Development Company L.P. Impreso en China. HP Referencia n° #573460-001