

Selamat datang di komputer masa depan.

Informasi Hak Cipta

Satu-satunya jaminan bagi produk dan jasa Hewlett-Packard dinyatakan pada pernyataan jaminan khusus yang disertakan bersama produk dan jasa tersebut. Tidak ada terkandung di dalam buku pedoman ini ditafsirkan sebagai pembentukan suatu jaminan tambahan. Hewlett-Packard Company tidak bertanggung jawab atas kesalahan teknis atau editorial yang terdapat di dalam buku pedoman ini.

HP tidak bertanggung jawab atas penggunaan atau ketahanan uji dari software pada perlengkapannya yang tidak di produksi oleh HP.

Dokumen ini mengandung informasi kepemilikan yang dilindungi oleh hak cipta. Tidak terdapat bagian dari dokumen ini yang dapat di fotokopi, diproduksi ulang, atau diterjemahkan ke bahasa lain tanpa pemberitahuan terlebih dahulu ke HP.

Hewlett-Packard Company
P.O. Box 4010
Cupertino, CA 95015-4010
USA

Copyright © 2008 Hewlett-Packard Development Company, L.P.

Produk ini mengadopsi teknologi perlindungan hak cipta yang dilindungi oleh paten A.S. dan hak kekayaan intelektual lain.

Penggunaan dari teknologi perlindungan hak cipta ini harus dengan persetujuan dari Macrovision, dan ditujukan untuk penggunaan di rumah dan penggunaan terbatas lainnya kecuali yang telah disetujui oleh Macrovision. Penyusunan ulang atau penyalinan ulang tidak diperbolehkan.

Microsoft dan Windows Vista adalah merek dagang terdaftar A.S. dari Microsoft Corporation. Logo Windows dan Windows Vista adalah merek dagang atau merek dagang terdaftar Microsoft Corporation di Amerika Serikat dan/atau di wilayah/negara lain.

HP mendukung penggunaan secara hukum dari teknologi dan tidak mendorong atau mendukung penggunaan dari produk-produk kami dengan tujuan selain yang diizinkan oleh hukum hak cipta. Informasi dalam dokumen ini dapat berubah tanpa pemberitahuan.

Daftar Isi

Mencari informasi tentang HP TouchSmart PC	vi
Mengenal HP TouchSmart PC	1
Fitur-Fitur pada HP TouchSmart PC	1
Sisi depan dan kanan pada HP TouchSmart PC	2
Sisi kiri HP TouchSmart PC	4
Melepaskan Penutup Konektor	5
Bagian Belakang HP-TouchSmart PC	6
Lampu LED indikator aktivitas	7
Menyambungkan ke sumber listrik	8
Pengaturan Kabel	9
Mengatur Sudut Kemiringan Dudukan Komputer	10
Menggunakan Mouse atau Keyboard Nirkabel	11
Menyinkronkan mouse atau keyboard nirkabel	11
Menyalakan dan Mematikan HP TouchSmart PC	12
Menyalakan HP TouchSmart PC	12
Mematikan HP TouchSmart PC	13
Mengubah Pengaturan Daya	13
Menyambung ke Internet	13
Pemasangan jaringan nirkabel rumah	14
Pemasangan jaringan kabel rumah	15
Menggunakan Perangkat Bluetooth	16
Mengatur Kecerahan Layar	16
Mengatur Lampu Ambient	17
Menambah Hardware dan Software	17
Meng-upgrade hardware HP TouchSmart PC Anda	17
Meng-update software HP TouchSmart Anda	17
Menggunakan Drive Disk Optik	18
Menggunakan TV Tuner untuk Menonton dan Merekam Program TV pada HP TouchSmart PC	18
Menyambungkan sumber sinyal TV ke komputer	19
Memasang HP TouchSmart PC dengan dekoder	20
Menyelesaikan wizard pemasangan Windows Media Center	21
Menggunakan remote control dengan Windows Media Center	21

Pilihan Suara	22
Menyambungkan speaker analog	22
Menyambungkan dan mengaktifkan speaker digital atau receiver audio.....	23
Volume speaker	24
Konfigurasi suara untuk Windows Media Center.....	25
Menggunakan headphone	25
Menggunakan rangkaian mikrofon.....	25
Menggunakan headset	25
Menyambungkan pemutar MP3	25
Menyambungkan Printer	26
Memasang Kunci Keamanan	26
Membersihkan Layar HP TouchSmart PC	27
Keselamatan dan Kenyamanan dalam Menggunakan Komputer	28
Menyiapkan Komputer untuk Pengangkutan	28
Mendaur ulang Hardware Komputer Lama Anda	29
Uraian Software HP TouchSmart.....	31
Apa Itu Software HP TouchSmart?	31
Membuka Software HP TouchSmart	31
Membuka HP TouchSmart secara Otomatis	31
Menelusuri HP TouchSmart	32
Teknik Sentuh untuk Windows Desktop dan Software Bukan HP TouchSmart.....	34
Panel Masukan PC Tablet (Keyboard di Layar).....	34
Ubin HP TouchSmart.....	34
HP TouchSmart Browser	35
HP TouchSmart Photo.....	35
HP TouchSmart Music	36
HP TouchSmart Video	36
Webcam dan Mikrofon.....	36
Mengambil video dan foto dengan webcam.....	36
HP TouchSmart Calendar	37
Menyinkronkan HP TouchSmart Calendar dengan Kalender Windows Vista Mail	37
HP TouchSmart Notes	38
HP TouchSmart Clock	38
Tabel Rujukan Software	39

Pertanyaan yang Sering Diajukan seputar HP TouchSmart	41
Bagaimana cara menambahkan judul (jalan pintas) ke tampilan laman HP TouchSmart?	42
Bagaimana cara menambahkan ubin tautan situs Web favorit?	42
Bagaimana cara melihat semua ubin di dalam tampilan laman saya?	43
Bagaimana cara menyembunyikan ubin untuk sementara?	43
Bagaimana cara menghapus ubin dari laman HP TouchSmart?.....	43
Bagaimana cara mengubah ikon yang digunakan pada ubin-ubin saya?.....	43
Apa yang dimaksud umpan RSS?.....	44
Bagaimana cara membuat pengaturan umpan RSS?	44
Bagaimana cara memasukkan foto ke pustaka HP TouchSmart Photo?	44
Bagaimana cara membuat tayangan slide foto-foto saya?	45
Bagaimana cara menyembunyikan beberapa foto saya?	45
Bagaimana cara memasukkan file musik ke HP TouchSmart Music?.....	46
Mengapa tidak semua musik saya terlihat pada HP TouchSmart Music?	46
Bagaimana cara memasukkan file musik dari iTunes ke dalam HP TouchSmart Music?	46
Bagaimana cara mencari hiasan album untuk musik saya?	47
Bagaimana cara membuat dan mengedit daftar putar lagu-lagu saya?	47
Bagaimana cara menghapus lagu?	48
Bagaimana cara membuat (membakar) CD atau DVD berisi musik atau foto saya?	48
Bagaimana cara membuat video menggunakan HP TouchSmart?.....	49
Bagaimana cara membuat daftar putar video?	49
Bagaimana cara mentransfer video ke dalam komputer saya?.....	49
Bagaimana cara meng-upload video ke YouTube?	50
Bagaimana cara merekam film sendiri?	50
Di mana lokasi webcam dan mikrofon saya?.....	50
Berapa batas waktu rekaman video saya?	50
Berapa resolusi yang dimiliki webcam HP TouchSmart?	50
Bagaimana cara melakukan chatting video atau panggilan konferensi?.....	51
Bagaimana cara membuat dan menyimpan catatan ketikan atau tulisan tangan?.....	51
Bagaimana cara membuat catatan suara?	52
Bagaimana cara menghapus catatan teks atau suara?.....	52
Dapatkah saya menyambungkan printer lama saya ke komputer HP TouchSmart?.....	52
Bagaimana saya tahu apakah komputer HP TouchSmart saya 64-bit atau 32-bit?	52
Apa yang dapat saya lakukan jika program media HP TouchSmart saya rusak?.....	53
Indeks.....	55

Mencari informasi tentang HP TouchSmart PC

Jenis informasi		Lokasi pencarian
<ul style="list-style-type: none">■ Pemasangan HP TouchSmart PC Anda.	 	Poster pemasangan
<ul style="list-style-type: none">■ Video cara menggunakan fitur-fitur HP TouchSmart PC.	 	Kunjungi hp.com/go/learntouchsmart (Bahasa Inggris saja)
<ul style="list-style-type: none">■ Menemukan fitur-fitur hardware komputer.■ Sambungkan ke internet.■ Pelajari tentang HP TouchSmart dan software lainnya.■ Sambungkan sinyal televisi.	 	<i>Panduan Persiapan HP TouchSmart PC Getting Started</i> (buku panduan ini)
<ul style="list-style-type: none">■ Menonton dan merekam acara TV pada komputer.■ Menggunakan remote control Windows Media Center (Pusat Media Windows) (model tertentu saja).	 	<i>Panduan Menonton dan Merekam TV</i> Tepuk tombol start (mulai) Windows Vista™ , tepuk Help and Support (Bantuan dan Dukungan) , lalu tepuk ikon User Guides (Panduan Pengguna) .
<ul style="list-style-type: none">■ Belajar menggunakan sistem operasi Microsoft® Windows Vista®.■ Pemecahan masalah umum hardware dan software komputer.	 	Help and Support (Bantuan dan Dukungan) Tepuk tombol Start (Mulai) Windows Vista , lalu tepuk Help and Support (Bantuan dan Dukungan) .
<ul style="list-style-type: none">■ Cari panduan pengguna elektronik dan spesifikasi untuk model komputer Anda.■ Memesan komponen dan mencari informasi bantuan tambahan pemecahan masalah.	 	Situs Web Dukungan HP: http://www.hp.com/support Tepuk tombol start (mulai) Windows Vista , tepuk Help and Support (Bantuan dan Dukungan) , lalu tepuk Online Help (Bantuan Online) .

Jenis informasi (sambungan)

- Meng-upgrade atau mengganti komponen komputer Anda.



Lokasi pencarian

Panduan Meng-upgrade dan Memperbaiki

CATATAN: Jika panduan ini tidak ada dalam cetakan buku panduan Anda, tepuk **tombol start (mulai) Windows Vista**, tepuk **Help and Support (Bantuan dan Dukungan)**, lalu tepuk ikon **User Guides (Panduan Pengguna)**.

- Pulihkan pengaturan pabrik.
- Cari informasi garansi komputer.
- Dapatkan bantuan teknis.



Panduan Garansi Dukungan Terbatas, dan Pemulihan Sistem

Mengenal HP TouchSmart PC

Fitur-Fitur pada HP TouchSmart PC

HP TouchSmart PC adalah komputer berkinerja tinggi dengan fasilitas hiburan dan layar-sentuh serta dikemas dengan tampilan layar lebar -definisi* tinggi 56-cm. Komputer ramping ini dilengkapi fitur webcam (diperlukan akses Internet dan tidak disertakan), pemutar dan pembakar CD/DVD dan Blu-ray (hanya model tertentu) (kecepatan sebenarnya dapat berlainan; jangan menyalin materi yang dilindungi hak cipta), rak HP Pocket Media Drive, lampu ambient yang dikontrol software, port USB, FireWire® (IEEE 1394), pembaca kartu media, layar Brightview, Jaringan nirkabel 802.11n, dan speaker berkualitas tinggi.

(Spesifikasi untuk LAN nirkabel 802.11n (WLAN) adalah spesifikasi draf dan bukan spesifikasi akhir. Jika spesifikasi akhir berbeda dengan spesifikasi draf, mungkin mempengaruhi kemampuan komputer untuk berkomunikasi dengan perangkat WLAN 802.11n lainnya.)

Dengan menggunakan jemari, Anda dapat mendengarkan musik favorit Anda, mengedit foto digital, atau menonton video favorit Anda.

Fitur dan konfigurasi bervariasi tergantung model. Komputer Anda mungkin berbeda dari yang terlihat pada gambar dan keterangan dalam buku panduan ini.



* Untuk melihat gambar HD (Definisi Tinggi), diperlukan konten berdefinisi tinggi (HD).

Sisi depan dan kanan pada HP TouchSmart PC

Fitur dan konfigurasi bervariasi tergantung model

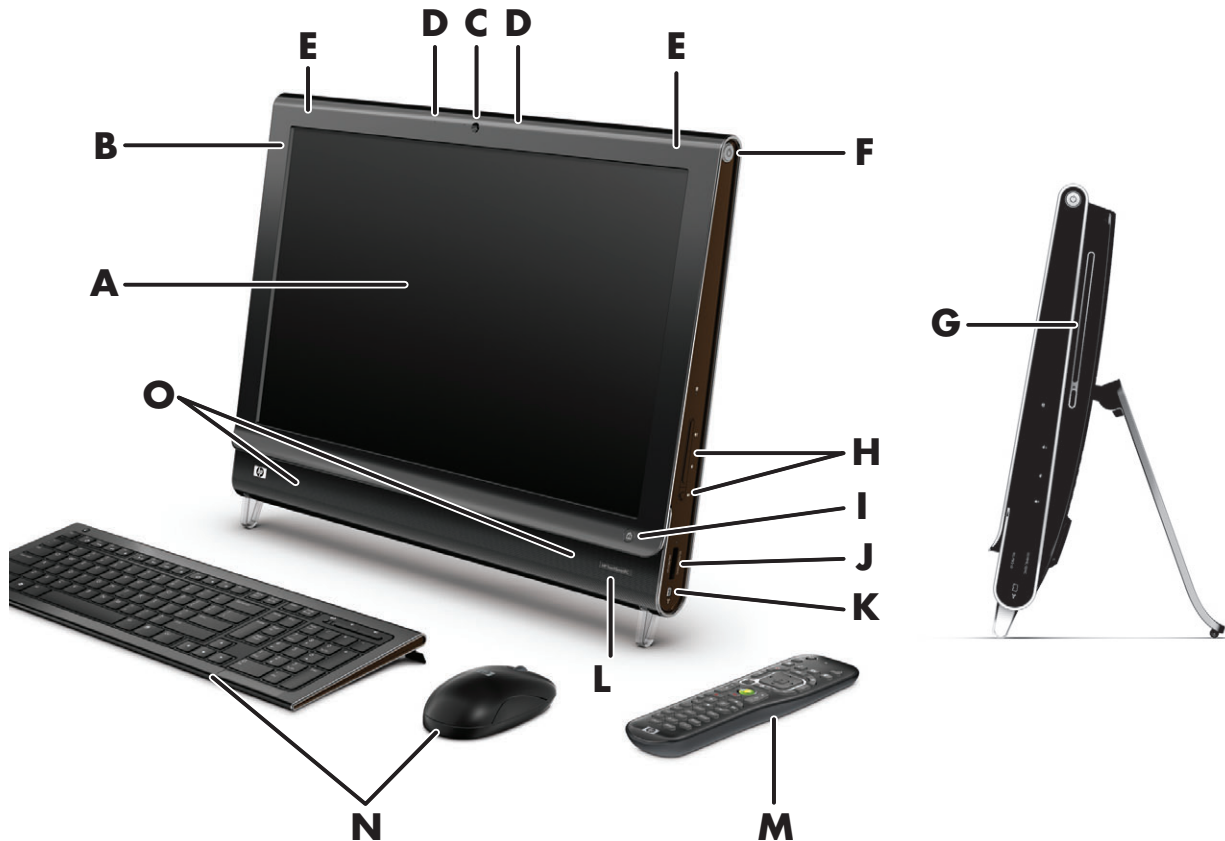

Bagian	Keterangan
A	<p>Layar LCD dioptimalkan untuk sentuh</p> <p>HP TouchSmart PC menggabungkan teknologi terbaru layar lebar definisi-tinggi berdiagonal 56-cm dengan teknologi HP BrightView.* Teknologi HP BrightView meningkatkan kontras dan kejernihan tampilan, sehingga warnanya lebih terang dan gambar pun tampak hidup. Teknologi ini juga menambah resolusi tinggi 1680 x 1050 dan waktu respons yang cepat hingga 5 ms.**</p> <p>Layar ini dioptimalkan untuk fasilitas sentuh yang elegan. Untuk berinteraksi dengan HP TouchSmart, cukup gunakan sentuhan jemari Anda. Panel kaca datar ini tahan lama dan memberi respons yang cepat. Nikmati kemudahan mengelola dunia digital Anda dengan sentuhan melalui software HP TouchSmart. </p> <p>* Untuk melihat gambar HD (Definisi Tinggi), diperlukan konten berdefinisi tinggi (HD). Saat ini kebanyakan DVD belum dilengkapi gambar HD.</p> <p>**Semua spesifikasi adalah spesifikasi umum yang disediakan oleh produsen komponen Hewlett-Packard; performa sebenarnya dapat berlainan baik lebih tinggi ataupun lebih rendah.</p>
B	<p>Bluetooth (model tertentu saja)</p> <p>Gunakan Bluetooth untuk menyambung ke perangkat yang dilengkapi teknologi-Bluetooth. Gambar berikut ini menunjukkan lokasi bagian dalam Bluetooth (tidak terlihat dari luar).</p>

Bagian	Keterangan (sambungan)
C Webcam	<p>Membuat video dan foto yang dapat Anda tonton, kirim lewat e-mail, dan meng-uploadnya ke situs berbagi video. Gunakan rangkaian webcam dan mikrofon terpasang untuk melakukan chatting video dengan teman dan keluarga.*</p> <p>* Diperlukan akses internet.</p>
D Rangkaian mikrofon	<p>Gunakan rangkaian mikrofon terpasang untuk merekam suara dari video webcam Anda, dan untuk menggunakan instant messenger atau software chatting untuk melakukan chatting video online. Mikrofon ini dirancang untuk memfilter suara bising di sekitar Anda, sehingga menghasilkan suara yang lebih jernih. Perangkat ini juga dirancang untuk merekam dari jarak hingga satu-setengah meter dari komputer.</p>
E LAN Nirkabel terpasang	<p>Gunakan LAN nirkabel terpasang untuk menyambung ke Internet melalui jaringan nirkabel yang ada. Gambar berikut ini menunjukkan lokasi bagian dalam LAN nirkabel (sudut kiri dan kanan, tidak terlihat dari luar).</p> <p>LAN nirkabel mendukung IEEE 802.11 b/g/n (pre-n).</p>
F Tombol Power/Sleep (Daya/Tidur)	<p>Tekan tombol Power/Sleep (Daya/Tidur) untuk mengaktifkan HP TouchSmart PC Anda, atau aktifkan mode Sleep (Tidur). Untuk mematikan komputer, tepuk tombol Start (Mulai) Windows Vista, tepuk tombol Panah di samping ikon Kunci, lalu pilih Shut Down (Matikan).</p>
G Slot-mengisi drive CD/DVD (terletak di belakang panel samping)	<p>Saksikan DVD atau disk Blu-ray (model tertentu saja) kesukaan Anda, atau dengarkan koleksi CD Anda. Membakar CD dan DVD, serta disk Blu-ray.*</p> <p>Membaca dan menulis DVD-RAM, CD-R/RW, serta DVD+/-R/RW.</p> <p>Membaca dan memutar CD-ROM, DVD-ROM, CD Audio, DVD+/-R dual layer (DL), DVD-Video, dan Video CD.</p> <p>* HP mendukung penggunaan secara hukum dari teknologi dan tidak mendorong atau mendukung penggunaan dari produk-produk kami dengan tujuan selain yang diizinkan oleh hukum hak cipta.</p>
H Kendali volume dan tanpa suara	<p>Memperbesar atau mengecilkan tingkat suara, atau tanpa suara</p>
I Tombol HP TouchSmart	<p>Menyalakan HP TouchSmart PC Anda dan membuka software HP TouchSmart. Atau, jika komputer sudah dinyalakan, tekan tombol tersebut untuk membuka software HP TouchSmart agar dapat dengan cepat mengakses musik, foto, video, atau Web. Tombol HP TouchSmart tidak dapat digunakan untuk mematikan komputer.</p>
J Pembaca kartu memori	<p>Gunakan pembaca kartu memori terpasang agar dapat mengakses foto dan file lainnya langsung dari kartu memori.</p> <p>Mendukung format kartu memori seperti xD media (xD), Secure Digital (SD), Secure Digital High Capacity (SDHC), MultiMediaCard (MMC), Memory Stick (MS), dan Memory Stick Pro (MS-Pro).</p> <p>Pembaca kartu memori Anda juga mendukung adaptor untuk kartu memori berikut ini: Mini SD, RS MMC, Micro SD, MS-Duo, dan MS Duo Pro.</p>
K FireWire (IEEE 1394)	<p>Mentransfer video dari camcorder video digital (konektor 4-pin).</p>

Bagian	Keterangan (sambungan)
L Lubang receiver inframerah	Lubang receiver inframerah, terletak di bagian kanan bawah komputer. Berfungsi dengan menggunakan remote control dan TV tuner (model tertentu saja).
M Remote control (model tertentu saja)	Arahkan ke remote control di sisi kanan bawah komputer, di mana receiver inframerah berada, lalu navigasi ke semua pilihan Windows Media Center, seperti menonton dan merekam tayangan TV favorit Anda. Remote control disertakan pada model tertentu saja. Lihat panduan <i>Menonton dan Merekam TV</i> . Untuk menemukannya, tepuk tombol Start (mulai) Windows Vista , tepuk Help and Support (Bantuan dan Dukungan) , lalu tepuk User Guides (Panduan Pengguna) .
N Mouse dan keyboard nirkabel	Keyboard dan mouse nirkabel yang halus serasi dengan HP TouchSmart PC.
O Speaker Internal	Gunakan speaker stereo terpasang yang berkualitas tinggi sehingga menyuguhkan fasilitas media yang mantap ketika mendengarkan musik, atau ketika menonton video dan DVD.

Sisi kiri HP TouchSmart PC

Fitur dan konfigurasi bervariasi tergantung model

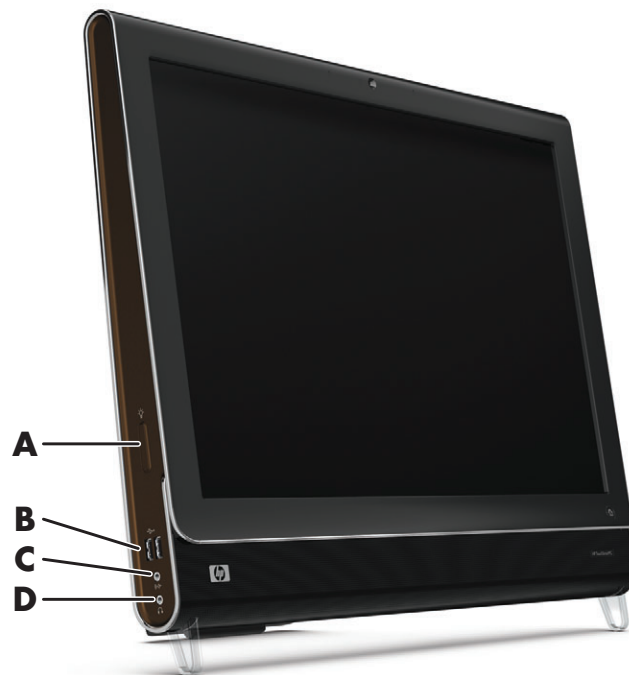

Konektor	Fungsi
A Tombol Lampu Ambient (model tertentu saja)	<p>Lampu Ambient HP TouchSmart menyebarkan cahaya berwarna indah dari bagian bawah komputer. Lampu Ambient secara standar tidak diaktifkan. Aktifkan Lampu Ambient dengan menekan tombol Lampu Ambient.</p> <p>Ganti warna cahaya dengan menepuk Tombol Start (Mulai) Windows Vista, lalu tepuk All Programs (Semua Program), HP, kemudian menepuk HP Light. Tepuk warna yang Anda kehendaki. Ubah intensitas cahaya dengan menepuk pada bagian atas atau bawah spektrum warna, atau dengan menekan tombol Lampu Ambient (A). Menepuk lebih dari satu kali akan mengubah intensitas sebagai berikut: rendah, sedang, tinggi, nonaktif, rendah, sedang, dan seterusnya.</p>
B USB 2.0	Menyambungkan perangkat USB (USB 2.0) seperti printer, drive hard disk eksternal, kamera digital, dan pemutar MP3.
C Audio Line In	Sambungkan pemutar MP3 atau pemutar audio lainnya.
D Headphone	Mendengarkan musik tanpa harus mengganggu orang lain, dengan menyambungkan headphone ke lubangnya.

Melepaskan Penutup Konektor

Untuk melepaskan penutup konektor di bagian belakang komputer, selipkan jari Anda di bawah celah pada sisi kiri bawah penutup, lalu tarik secara perlahan. Pasang kembali penutup konektor dengan menyelaraskan kaitan di ujung kanan penutup dengan slot pada komputer, lalu tekan sampai tepat terkunci di tempatnya.

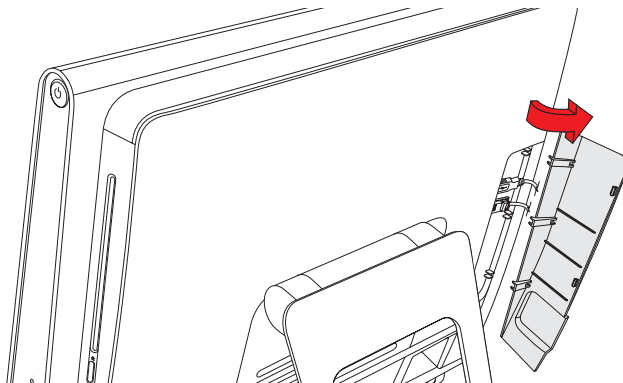

Bagian Belakang HP-TouchSmart PC

Fitur dan konfigurasi bervariasi tergantung model

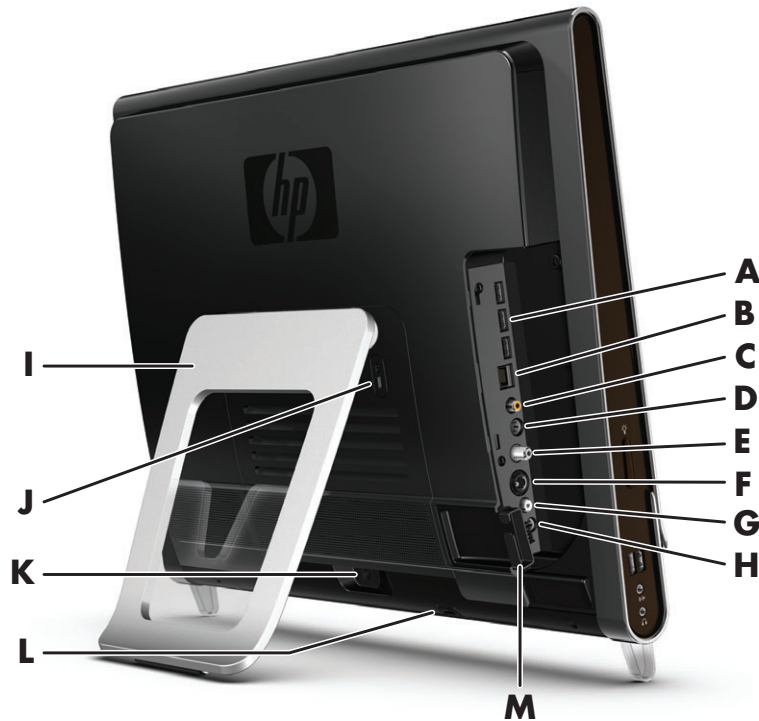

Konektor	Fungsi
A Port USB 2.0 (3)	Menyambungkan perangkat USB (USB 2.0) seperti printer, drive hard disk eksternal, kamera digital, dan pemutar MP3.
B LAN Ethernet Gigabit (10/100/1G)	Menyambung ke Internet melalui jaringan kabel.
C Output audio digital (SPDIF Out)	Menyambung ke sistem theater rumah atau ke speaker digital dengan suara surround. Mendukung speaker 3.1, 4.1 dan 5.1.
D Audio Line Out	Menyambungkan speaker aktif eksternal 2.0 dan 2.1.
E TV In	Menyambungkan sumber sinyal TV yang akan Anda tonton, rekam, serta menghentikan sementara TV siaran langsung. Ini adalah konektor sinyal input TV koaksial tipe F.
F S-Video In	Menangkap video analog dari kamera video, atau menyambung ke dekoder untuk input TV.
G Audio In Stereo	Menyambungkan audio untuk input A/V dari dekoder, kamera video digital, atau perangkat video lainnya.
H Pemancar Inframerah (blaster) (model tertentu saja)	Sambungkan receiver inframerah dekoder TV untuk menerima sinyal remote control sehingga dapat menonton dan merekam program TV. Ini diperlukan jika Anda tidak menggunakan dekoder. Remote control disertakan pada model tertentu saja.

Konektor	Fungsi (sambungan)
I Dudukan komputer	Geser dudukan hingga mendapatkan posisi yang stabil dan sudut pandang yang tepat. Sudut kemiringan dudukan dapat diatur antara 10 hingga 40 derajat dari posisi vertikal. Untuk memastikan bahwa komputer pada meja yang posisinya kokoh, dorong dudukan komputer sampai terdengar suara terkunci di tempatnya.
J Slot kunci keamanan	Masukkan kunci keamanan (dijual secara terpisah), yang memungkinkan Anda untuk melindungi komputer dari pencurian dan pihak yang akan melakukan perubahan.
K Konektor daya	Sambungkan adaptor listrik ke monitor.
L Receiver keyboard dan mouse nirkabel	Receiver sudah terpasang untuk menggunakan mouse dan keyboard nirkabel.
M Klip kabel	Rutekan kabel melalui klip, tutup penutup konektor, lalu rutekan kabel melalui kaitan pada dudukan komputer.

Lampu LED indikator aktivitas

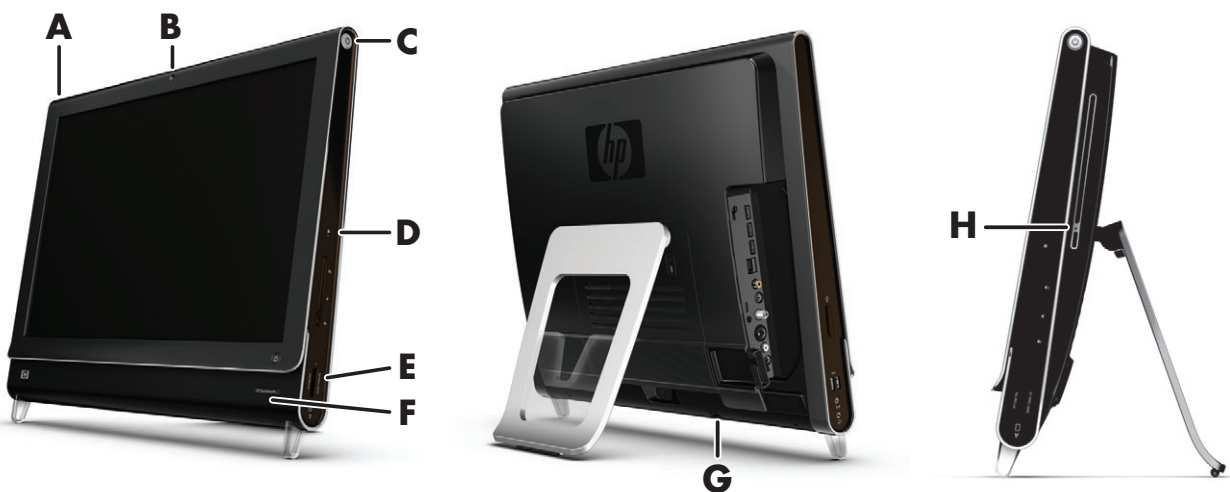

Berikut ini adalah lampu indikator aktivitas yang memancarkan diode (LED) pada HP TouchSmart PC Anda:

LED	Yang dilakukan
A Kejadian	Menunjukkan pemberitahuan pengingat kejadian sudah diatur dari aplikasi software. Pengaturan pengingat kejadian tersedia hanya untuk aplikasi software tertentu.
B Webcam	Menunjukkan aktivitas webcam.
C Power (Daya)	Menunjukkan status daya; warna biru menunjukkan daya sedang aktif. warna oranye menunjukkan mode Sleep (Tidur) sedang aktif.
D Drive hard disk	Menunjukkan aktivitas drive hard disk.

LED	Yang dilakukan (sambungan)
E Pembaca kartu memori	Menunjukkan aktivitas pembaca kartu memori. Bila lampu LED sedang berkedip, jangan lepaskan kartu memori Anda. Jika lampu LED tidak menyala, tidak ada kartu yang terpasang. Lampu LED menyala terus menunjukkan bahwa kartu terpasang tapi tanpa kapasitas dibaca maupun ditulis. Lampu LED berkedip menunjukkan bahwa ada aktivitas kartu memori, dan kartu dengan kapasitas dibaca/ ditulis.
F Receiver Inframerah remote control	Menunjukkan bahwa komputer Anda sedang bekerja dengan remote control Anda untuk navigasi window, merekam tayangan TV, dan melakukan aktivitas lain dalam Windows Media Center. Remote control disertakan pada model tertentu saja.
G Receiver mouse dan keyboard nirkabel	Menunjukkan sinyal nirkabel yang diterima dari mouse dan keyboard nirkabel. LED dapat dilihat dari bagian belakang monitor.
H Aktivitas Drive Disk Optikal	Menunjukkan Drive Disk Optikal sedang digunakan.

Menyambungkan ke sumber listrik

Sambungkan kabel daya ke dalam adaptor listrik (dinding), lalu kabel adaptor listrik ke bagian belakang komputer. Rutekan kabel daya melalui kaitan pada dudukan komputer, lalu sambungkan kabel daya ke sumber listrik melalui pelindung sengatan atau UPS (cadangan listrik tanpa gangguan).

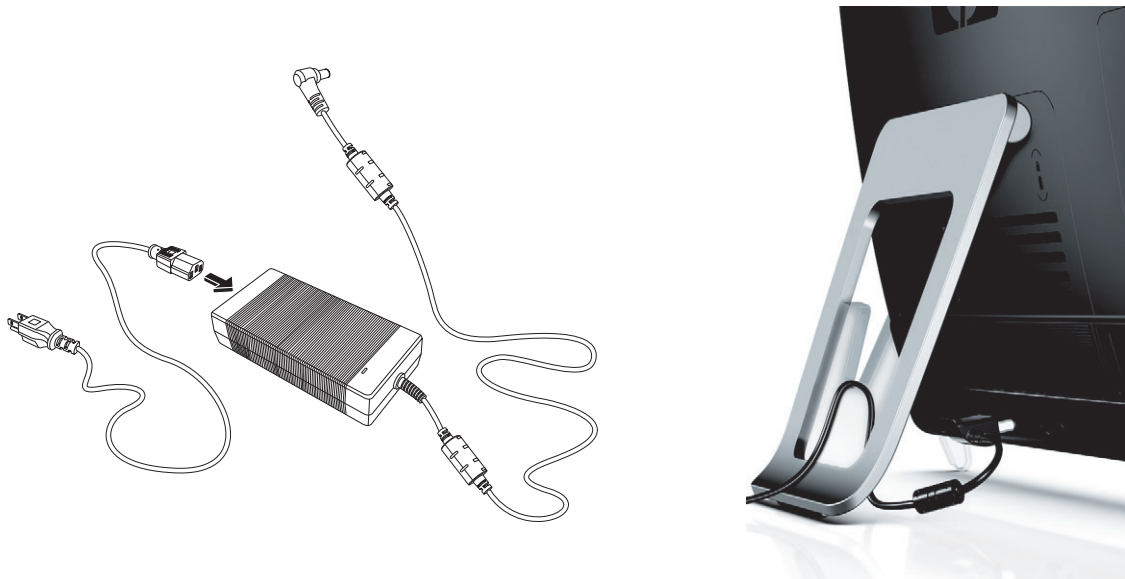

Pengaturan Kabel

HP TouchSmart PC dilengkapi fitur pengaturan -kabel yang terletak di balik penutup konektor belakang. Untuk menggunakan fitur klip rute kabel:

- 1 Untuk melepaskan penutup konektor di bagian belakang komputer, selipkan jari Anda di bawah celah pada sisi kiri bawah penutup, lalu tarik secara perlahan.

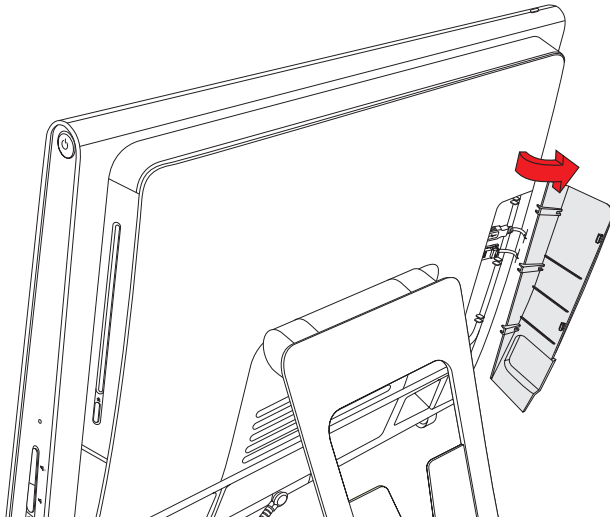

- 2 Rutekan kabel Anda melalui klip rute kabel (**A**), dan keluar dari bagian belakang komputer.



- 3 Pasang kembali penutup konektor dengan menyelaraskan kaitan di ujung kanan penutup dengan slot pada komputer, lalu tekan sampai tepat terkunci di tempatnya. Kemudian, rutekan kabel melalui kaitan (**B**) yang ada pada dudukan komputer.



Mengatur Sudut Kemiringan Dudukan Komputer

HP TouchSmart PC dilengkapi dengan dudukan komputer yang diletakkan di bagian belakang komputer. Untuk memastikan bahwa komputer pada meja yang posisinya kokoh, dorong dudukan komputer sampai terkunci di tempatnya. Kemudian, jika Anda ingin mengubah sudut kemiringan HP TouchSmart PC, pegang kedua sisinya hingga kemiringan antara 10 dan 40 derajat dari posisi vertikal.

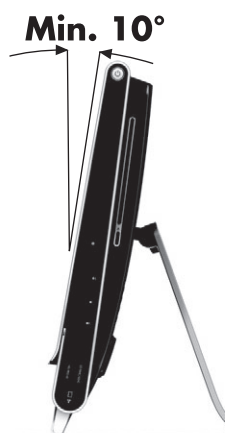

AWAS: Pastikan sudut kemiringan komputer sekurangnya 10 derajat dari posisi vertikal; jika tidak komputer dapat bergoyang sehingga mungkin terjatuh.

Menggunakan Mouse atau Keyboard Nirkabel

Mouse dan keyboard nirkabel mudah untuk dipasang. Yang Anda perlukan adalah melepas tab baterai baik pada keyboard maupun mouse. Pastikan juga tombol Power (Daya) di bagian bawah mouse berada dalam posisi On/Aktif (keyboard tidak mempunyai tombol Daya). Kemudian, nyalakan komputer. Jika Anda mengalami kesulitan dalam menggunakan keyboard dan mouse, sinkronkan kedua perangkat ini sebagai mana diterangkan dalam prosedur selanjutnya.



Menyinkronkan mouse atau keyboard nirkabel

Keyboard dan mouse nirkabel sudah disinkronkan demi kenyamanan Anda dalam menggunakan HP TouchSmart PC. Keduanya akan segera berfungsi setelah menarik kedua tab baterai, yang akan mengaktifkan baterai terpasang, dan menyalakan mouse **(B)**.

Jika mouse dan keyboard nirkabel tidak berfungsi, Anda mungkin harus menyinkronkannya secara manual.

Untuk menyinkronkan kedua perangkat ini:

- Pastikan mouse dan keyboard ditaruh dekat HP TouchSmart PC, dalam jarak 30 cm dan jauh dari gangguan perangkat lain.
- **Keyboard:** Tekan terus tombol connect (sambung) di bagian bawah keyboard **(A)** selama lima detik. Lampu LED aktivitas warna biru di bagian bawah belakang HP TouchSmart PC akan menyala ketika perintah sinkronisasi diterima dan mati setelah sinkronisasi selesai dilakukan.
- **Mouse:** Tekan terus tombol connect (sambung) di bagian bawah mouse **(C)** selama lima detik. Lampu LED aktivitas warna biru di bagian bawah belakang HP TouchSmart PC akan menyala ketika perintah sinkronisasi diterima dan mati setelah sinkronisasi selesai dilakukan.

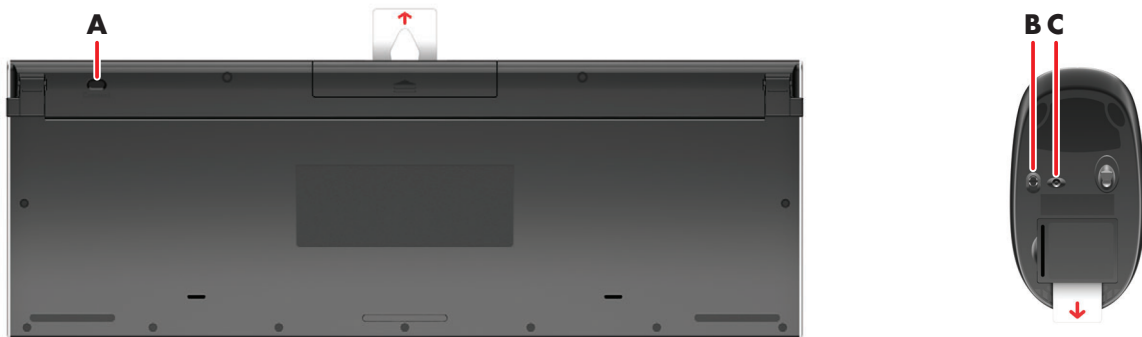

Jika ini tidak berhasil, lepaskan lalu pasang kembali receiver keyboard dan mouse nirkabel pada bagian belakang komputer kemudian sinkronkan kembali keyboard dan mouse tersebut.

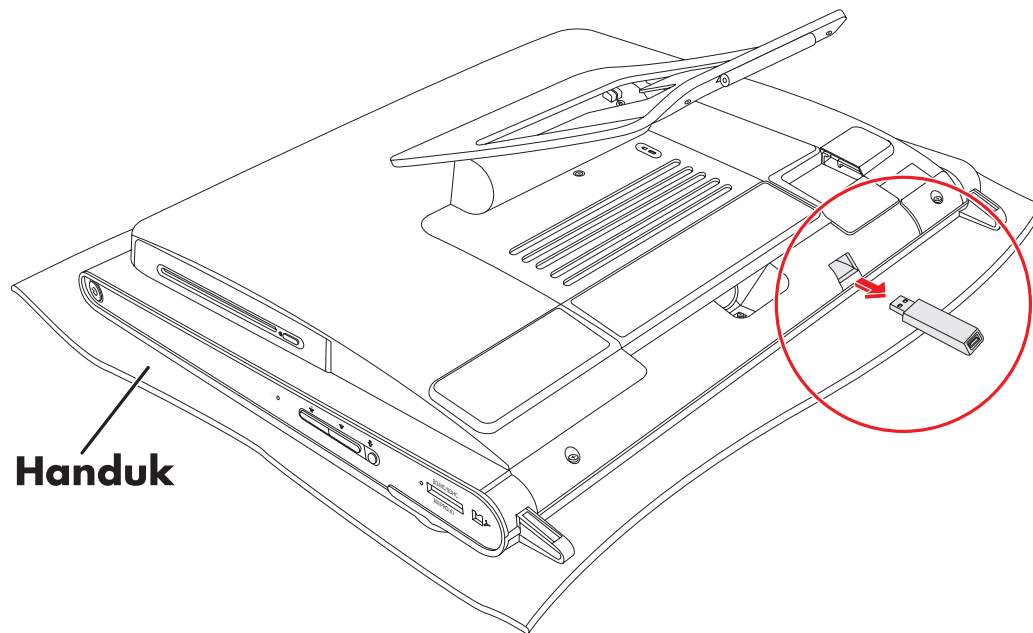

Menyalakan dan Mematikan HP TouchSmart PC

Menyalakan HP TouchSmart PC

Setelah Anda selesai memasang HP TouchSmart PC, tekan Power/Sleep (Daya/Tidur) **(A)** di bagian kanan atas komputer untuk menyalakannya. Selesaikan proses pemasangan awal dengan mengikuti petunjuk di layar. Mohon bersabar selama proses pemasangan ini karena dapat memakan waktu beberapa menit.



Anda juga dapat menyalakan HP TouchSmart PC atau mengaktifkan mode Sleep (Tidur) dengan menekan tombol Power/Sleep (Daya/Tidur) pada keyboard atau remote control. Remote control disertakan pada model tertentu saja.

Setelah Anda menyalakan komputer untuk pertama kali, dan menyelesaikan semua wizard pemasangan, Anda dapat menggunakan tombol HP TouchSmart (**B**) untuk menyalakan komputer dan membuka software HP TouchSmart. Jika komputer sudah dalam keadaan menyala, Anda dapat menekan tombol ini untuk membuka window HP Touchsmart.



Mematikan HP TouchSmart PC

Tepek **tombol Start (Mulai) Windows Vista**, tepuk tombol **Panah** di samping ikon Kunci, lalu pilih **Shut Down (Matikan)**.



Mengubah Pengaturan Daya

Pengaturan daya yang sederhana akan membantu menghemat energi atau meningkatkan kinerja komputer. Anda juga dapat menyesuaikan pengaturan daya untuk hardware komputer Anda. Misalnya, Anda dapat mengatur agar komputer mengaktifkan mode tidur setelah tidak digunakan dalam jangka waktu tertentu.

Apa yang dahulu disebut Standby (Siaga), sekarang pada Microsoft Windows Vista disebut Sleep (Tidur). Dalam mode Sleep (Tidur), pekerjaan Anda disimpan dalam memori, dan kemudian komputer memasuki status penghemat daya.

Untuk mengaktifkan mode Sleep (Tidur), tepuk **tombol Start (Mulai) Windows Vista**, tepuk tombol **Panah** di samping ikon Kunci, lalu pilih **Shut Down (Matikan)**.



Untuk mengubah pengaturan daya:

- 1 Tepuk **tombol Start (Mulai) Windows**, lalu tepuk **Control Panel (Panel Kendali)**.
- 2 Tepuk **Hardware and Sound (Perangkat Keras dan Suara)**.
- 3 Tepuk **Power Options (Pilihan Daya)**.
- 4 Memilih pilihan daya.

Banyak yang dapat dipilih, termasuk kapan komputer akan "ditidurkan", dan berapa rasio penghematan energi dibanding kinerja yang Anda kehendaki.

Menyambung ke Internet

HP TouchSmart PC Anda dirancang untuk mendukung LAN nirkabel maupun kabel yang menyambungkan komputer Anda dengan perangkat lain, seperti printer dan komputer lain. Sambungan jaringan ke Internet biasanya melalui modem pita broadband (digital subscriber line [DSL] atau kabel), yang perlu berlangganan untuk menggunakannya.

- Untuk LAN nirkabel, HP TouchSmart PC dilengkapi antena LAN nirkabel terpasang, yang dapat digunakan untuk mengakses jaringan nirkabel rumah.
- Untuk LAN kabel, sambungkan kabel Ethernet (dijual secara terpisah) ke konektor di bagian belakang komputer, kemudian sambungkan ujung lainnya ke modem broadband atau router jaringan.

Pemasangan jaringan nirkabel rumah

Titik akses nirkabel dan layanan Internet dibutuhkan dan tidak disertakan. Ketersediaan titik akses nirkabel umum terbatas.

Untuk pemasangan jaringan nirkabel yang pertama kali Anda harus:

- 1 Membeli layanan Internet berkecepatan tinggi dari ISP (penyedia jasa Internet).
- 2 Membeli modem broadband (DSL atau kabel). Ini mungkin sudah disediakan oleh ISP.
- 3 Membeli dan memasang router nirkabel (dijual secara terpisah), jika memang diperlukan.

CATATAN: Prosedur pemasangan modem broadband dan router dapat bervariasi, tergantung produsennya. Ikuti petunjuk yang diberikan oleh produsen.

- 4 Sambungkan komputer Anda ke jaringan.

CATATAN: Sambungan DSL di dinding ditunjukkan di sini. Jika Anda memiliki modem kabel, sambungan dari dinding ke modem menggunakan kabel koaksial.

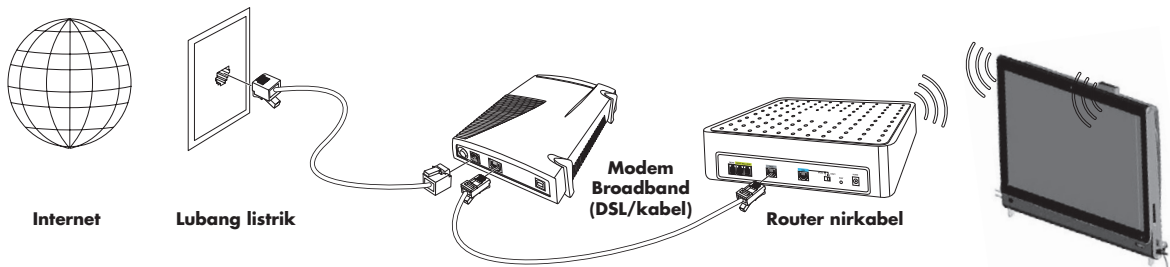

- 5 Lakukan konfigurasi pada HP TouchSmart PC untuk menyambung ke jaringan nirkabel.

- a Nyalakan HP TouchSmart PC Anda.
- b Sambungkan HP TouchSmart PC ke ke jaringan nirkabel:
 - Klik ikon **Network (Jaringan)** pada taskbar, lalu pilih **Connect to a network (Sambungkan ke jaringan)**. Ketika window jaringan terbuka, pilih jaringan, lalu klik **Connect (Sambungkan)**. 

Atau

- Klik kanan **Network (Jaringan)** pada taskbar, lalu pilih **Network and Sharing Center**. Ketika window tersebut terbuka, pilih **Setup a wireless router or access point**, lalu ikuti petunjuk di layar. 
 - c Lakukan percobaan jaringan nirkabel dengan membuka browser Web dan mengakses salah satu situs Web.
- 6 Tambahkan perangkat nirkabel ke jaringan (opsional).

Pemasangan jaringan kabel rumah

Untuk pemasangan jaringan kabel yang pertama kali Anda harus:

- 1 Membeli layanan Internet berkecepatan tinggi dari ISP (penyedia jasa Internet).
- 2 Membeli modem broadband (DSL atau kabel). Ini mungkin sudah disediakan oleh ISP.
- 3 Membeli dan memasang router kabel (dijual secara terpisah), jika memang diperlukan.

CATATAN: Prosedur pemasangan modem broadband dan router dapat bervariasi, tergantung produsennya. Ikuti petunjuk yang diberikan oleh produsen.

- 4 Sambungkan kabel DSL (ditunjukkan) atau kabel koaksial (tidak ditunjukkan) dari modem di dinding.
- 5 Sambungkan modem ke port Ethernet pada komputer dengan menggunakan kabel Ethernet. Jika Anda ingin menyambungkan beberapa perangkat ke jaringan, sambungkan router atau hub (tidak ditunjukkan) ke modem dengan kabel Ethernet, lalu sambungkan komputer ke router dengan kabel Ethernet.

Jika di rumah Anda sudah tersedia jaringan kabel dengan konektor Ethernet di dinding, sambungkan langsung dari port Ethernet komputer Anda ke konektor Ethernet di dinding dengan kabel Ethernet.

Letak port Ethernet pada HP TouchSmart PC adalah di bagian belakang komputer, di balik penutup konektor. Untuk pengaturan kabel yang rapi, rutekan kabel melalui klip rute kabel di bagian belakang PC (ditunjukkan), kemudian rutekan kabel melalui kaitan pada dudukan (tidak ditunjukkan), kemudian tutup penutup konektor belakang.

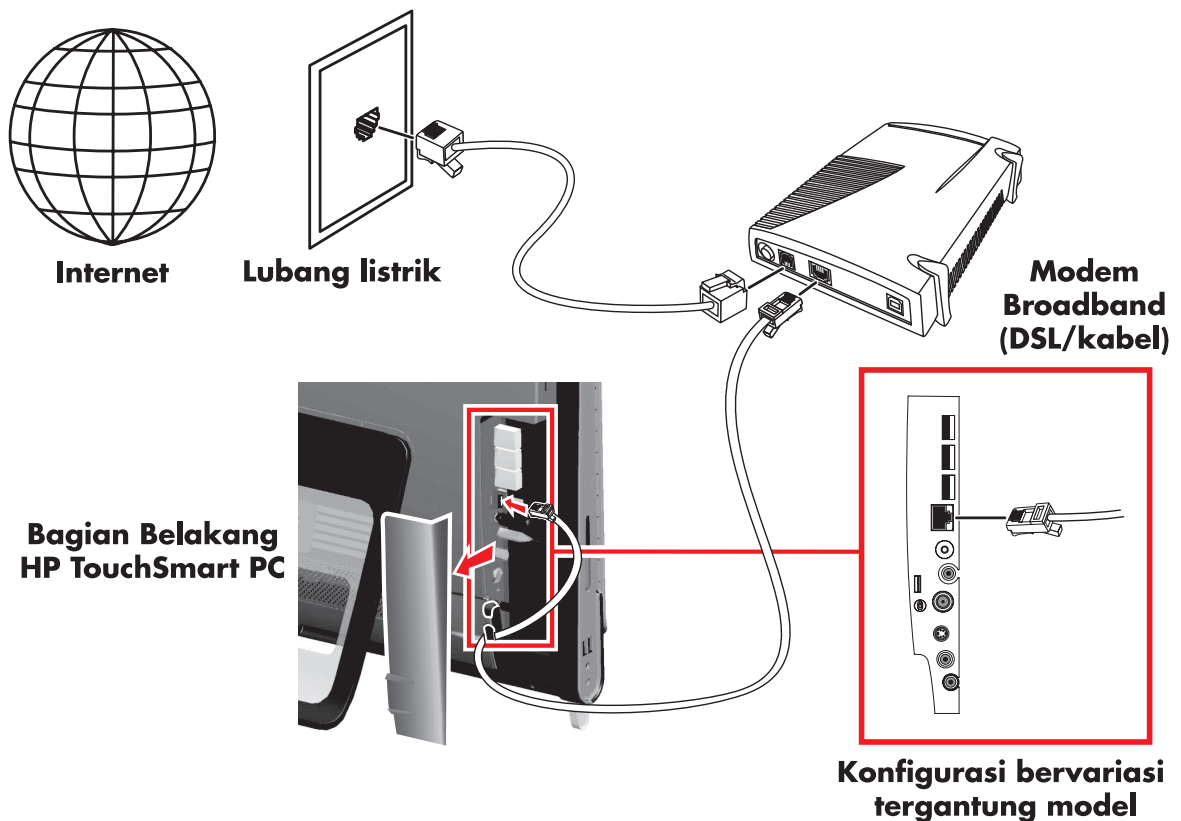

- 6 Menambahkan komputer atau perangkat lain ke jaringan kabel Anda:
 - a Putuskan sambungan listrik dari modem broadband dan router, lalu matikan HP TouchSmart PC dan komputer yang akan disambungkan ke jaringan.
 - b Untuk setiap komputer yang tersambung dengan kabel, sambungkan ujung kabel Ethernet ke konektor LAN pada komputer, kemudian sambungkan ujung lainnya ke salah satu konektor Ethernet yang ada pada router.
 - c Sambungkan kembali modem ke sumber listrik, tunggu sampai modem benar-benar siap. Sambungkan kembali router ke sumber listrik. Kemudian, nyalakan komputer yang disambungkan dengan kabel serta HP TouchSmart PC Anda.
 - d Lakukan percobaan sambungan jaringan untuk setiap komputer yang disambungkan dengan kabel dengan membuka browser Web dan mengakses salah satu situs Web.

Menggunakan Perangkat Bluetooth

Model tertentu saja

Sebagian model HP TouchSmart PC dilengkapi fasilitas Bluetooth, sehingga Anda dapat menyambung ke semua jenis perangkat nirkabel yang dilengkapi fasilitas Bluetooth. Perangkat dengan fasilitas Bluetooth membuat (PAN jaringan area pribadi), yang menyambungkan perangkat Bluetooth lain, seperti komputer, telepon printer, headset, speaker, dan kamera. Pada jaringan PAN, setiap perangkat berkomunikasi secara langsung dengan perangkat lain, dan keduanya dalam jarak yang berdekatan.

Untuk mengaktifkan perangkat Bluetooth:

- 1 Lihat petunjuk perangkat Bluetooth untuk menjadikan perangkat "dapat dicari" (mengirim sinyal radio).
- 2 Klik **tombol Start (Mulai) Windows Vista, Control Panel (Panel Kendali)**, lalu klik **Hardware and Sound (Perangkat Keras dan Suara)**. Klik **Bluetooth Devices (Perangkat Bluetooth)**. Klik **Add (Tambah)**. Ikuti petunjuk di layar.
- 3 Jika perangkat Bluetooth Anda adalah printer, klik **tombol Start (Mulai) Windows Vista, Control Panel (Panel Kendali)**, lalu klik **Hardware and Sound (Perangkat Keras dan Suara)**. Klik **Printer (Pencetak)**. Klik **Add a printer (Tambah printer)**.

Mengatur Kecerahan Layar

Anda dapat mengatur kecerahan layar dengan keyboard yang disertakan dengan komputer Anda atau melalui Control Panel (Panel Kendali).

Dengan keyboard Anda:

- Tekan tombol Function (Fn) pada keyboard, kemudian tekan tombol F10 secara bersamaan untuk mengurangi kecerahan layar.
- Tekan tombol Fn, lalu tekan tombol F11 secara bersamaan untuk meningkatkan kecerahan layar.

Melalui Control Panel (Panel Kendali):

- 1 Tepuk **tombol Start (Mulai) Windows Vista, Control Panel (Panel Kendali)**, lalu tepuk **Hardware and Sound (Perangkat Keras dan Suara)**.
- 2 Tepuk **Power Options (Pilihan Daya)**.
- 3 Pada panel kiri window Power Options (Pilihan Daya), tepuk **Adjust the display brightness (Atur kecerahan tampilan)**.
- 4 Geser slider ke kiri untuk mengurangi kecerahan, dan ke kanan untuk meningkatkan kecerahan.

Mengatur Lampu Ambient

Model tertentu saja

Lampu Ambient pada HP TouchSmart menyebarkan cahaya warna putih dari bagian bawah komputer. Secara standar, Lampu Ambient tidak aktif ketika Anda menyalakan komputer.

Untuk mengatur Lampu Ambient:

- Tekan tombol Lampu Ambient di sebelah kiri komputer untuk mengaktifkannya.
- Tekan terus tombol untuk menampilkan pilihan intensitas rendah, intensitas sedang, intensitas tinggi, nonaktif, dan aktif.

CATATAN: Lampu Ambient akan berkedip ketika komputer mengaktifkan mode Sleep (Tidur).

Untuk mengubah warna atau intensitas Lampu Ambient ketika komputer sedang aktif:

- 1 Tepuk **tombol Start (Mulai) Windows Vista**, tepuk **All Programs (Semua Program), HP**, lalu tepuk **HP Light**.
- 2 Tepuk warna yang Anda kehendaki.
- 3 Ubah intensitas cahaya dengan menepuk bagian atas atau bawah spektrum warna, atau dengan menekan tombol Lampu Ambient pada komputer.

Menambah Hardware dan Software

Sebagian HP TouchSmart PC dilengkapi sistem Windows Vista 64-bit, dan mungkin tidak kompatibel dengan semua software yang Anda instal atau hardware yang Anda pasang. Pastikan hardware dan software Anda kompatibel dengan sistem operasi.*

Meng-upgrade hardware HP TouchSmart PC Anda

Untuk mendapatkan informasi tentang cara melepas serta memasang kembali memori dan drive hard disk untuk HP TouchSmart PC Anda, silakan lihat *Panduan Meng-upgrade dan Memperbaiki* yang disertakan bersama komputer Anda.

Meng-update software HP TouchSmart Anda

Kunjungi www.hp.com/go/touchsmart untuk mendapatkan update software dan fitur software terbaru.

* Fitur-fitur produk Windows Vista memerlukan hardware tambahan atau tingkat lanjut.

Lihat www.microsoft.com/windowsvista/getready/hardwarereqs.mspx dan www.microsoft.com/windowsvista/getready/capable.mspx untuk informasi lebih lanjut. Windows Vista Upgrade Advisor dapat membantu Anda menentukan fitur mana pada Windows Vista yang dapat berfungsi pada komputer Anda. Untuk men-download peranti ini, kunjungi www.windowsvista.com/upgradeadvisor

Menggunakan Drive Disk Optikal

Anda dapat menggunakan drive CD/DVD untuk memutar dan merekam CD dan DVD serta disk Blu-ray (model tertentu saja). Slot drive CD/DVD tidak memiliki baki disk. Untuk memasukkan disk, pegang disk dengan bagian yang berisi data menghadap ke bagian belakang komputer (bagian label menghadap ke depan) lalu masukkan disk ke dalam slot drive.

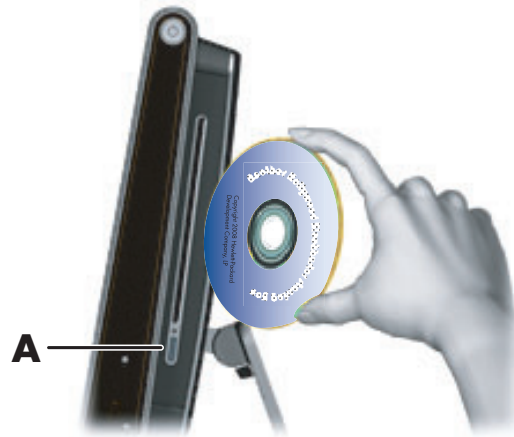

Untuk mengeluarkan disk, pastikan perangkat tersambung ke sumber listrik kemudian tekan tombol eject (**A**) yang ada di samping drive disk. Anda juga dapat menekuk **tombol Start (Mulai) Windows Vista**, tepuk **Computer (Komputer)**, tekan terus (atau dengan menggunakan mouse, klik kanan) drive CD, lalu tepuk **Eject (Keluarkan)**.

Jika disk macet, lihat *Garansi Terbatas, Dukungan, dan Panduan Pemulihan Sistem* untuk mendapatkan nomor telepon Dukungan HP.

Menggunakan TV Tuner untuk Menonton dan Merekam Program TV pada HP TouchSmart PC

Model tertentu saja

Anda dapat menonton dan merekam program TV favorit Anda dengan menggunakan fasilitas Windows Media Center. Semua menu dalam Windows Media Center dapat diubah melalui sentuhan, remote control, keyboard, dan mouse. TV tuner dan remote control disertakan hanya pada model tertentu saja.

Untuk menonton dan merekam program TV pada HP TouchSmart PC Anda:

- 1 Sambungkan sumber sinyal TV ke TV tuner pada komputer. Lihat “Menyambungkan sumber sinyal TV ke komputer” di halaman 19.
- 2 Persiapkan komputer untuk digunakan dengan dekoder (opsional). Lihat “Memasang HP TouchSmart PC dengan dekoder” di halaman 20.
- 3 Lengkapi wizard pemasangan pada Windows Media Center untuk mengatur TV tuner dan panduan program Anda. Lihat “Menyelesaikan wizard pemasangan Windows Media Center” di halaman 21.
- 4 Untuk menjalankan Windows Media Center, arahkan remote control pada receiver inframerah yang terletak di kanan bawah HP TouchSmart PC, lalu telusuri program ini untuk menonton dan merekam tayangan TV. Lihat “Menggunakan remote control dengan Windows Media Center” di halaman 21.

Untuk informasi lebih lanjut mengenai menonton dan merekam program TV, lihat panduan *Watching and Recording TV (Menonton dan Merekam TV)*. Untuk menemukannya, tepuk **tombol Start (mulai) Windows Vista**, tepuk **Help and Support (Bantuan dan Dukungan)**, lalu tepuk **User Guides (Panduan Pengguna)**.

Menyambungkan sumber sinyal TV ke komputer

Model tertentu saja



PERINGATAN: Silakan baca “Informasi Keselamatan Tambahan” dalam *Garansi Terbatas, Dukungan, dan Panduan Pemulihan Sistem* sebelum memasang dan menyambungkan HP TouchSmart PC ke sumber listrik.

Untuk menyambungkan sinyal TV ke komputer, komputer Anda harus dilengkapi TV tuner, yang hanya tersedia pada model tertentu saja. Anda mungkin perlu membeli sendiri beberapa kabel. (Ketersediaan sinyal dibatasi oleh daya dan akses terhadap pemancar sinyal TV, lokasi dan faktor-faktor lain. Gangguan mungkin saja terjadi, tapi ini bukan berarti cacat produk.)

TV tuner memerlukan isolator (adaptor) (Anda beli sendiri) pada komputer Anda untuk menyambungkan ke kabel koaksial pada sumber sinyal TV. Menggunakan adaptor TV tuner dapat membantu mencegah bahaya pada diri Anda dan kerusakan komputer akibat sengatan listrik pada saluran koaksial.

Norwegia dan Swedia: Pemberitahuan ground kabel untuk produk yang dilengkapi TVB tuner.



PERINGATAN: Untuk mengurangi kemungkinan masalah keselamatan, gunakan isolator galvanis bila menyambungkan ke sistem distribusi kabel.

- 1 Sambungkan kabel koaksial dari antena TV atau penyedia TV kabel Anda ke konektor TV In (**A**) yang terletak pada bagian belakang komputer di balik penutup konektor.

Atau

Sambungkan kabel S-Video ke konektor S-Video In (**B**), yang terletak di bagian belakang komputer di balik penutup konektor. Sambungkan ujung lain kabel ke dekoder Anda.



Anda mungkin membutuhkan adaptor video komposit ke S-Video (dijual secara terpisah) dari Video Out dekoder ke konektor S-Video In (**B**).



- 2 Untuk S-Video, sambungkan kabel audio dari dekoder ke konektor Audio Line In (**C**) di bagian belakang komputer. Gunakan kabel Y untuk menggabungkan kanal kiri dan kanan RCA (putih dan merah).



- 3 Jika Anda menggunakan dekoder, sambungkan kabel pemancar inframerah ke konektor pemancar inframerah (**D**) pada bagian belakang komputer untuk menggunakan remote control. Kabel pemancar inframerah ditunjukkan pada ilustrasi berikut. Anda harus menyambungkan blaster inframerah ke lubang receiver dekoder inframerah. Arahkan remote control ke komputer (bukan ke dekoder).

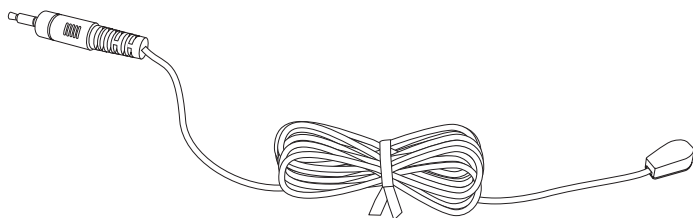

Memasang HP TouchSmart PC dengan dekoder

Model tertentu saja

Jika sinyal TV Anda membutuhkan dekoder TV, dekoder satelit, atau dekoder lainnya, Anda harus menyambungkan kabel pemancar inframerah ke komputer dan dekoder agar dapat menggunakan remote control dengan benar. TV tuner dan remote control disertakan hanya pada model tertentu saja.

Kabel pemancar inframerah adalah perangkat pendeteksi remote control yang menyambungkan ke komputer dan mencakup sensor jarak jauh pada dekoder. Bila Anda memilih saluran TV di Windows Media Center, remote control akan dapat bekerja dengan dekoder Anda.

Untuk menggunakan dekoder dengan Windows Media Center:

- 1 Sambungkan kabel pemancar inframerah (**A**) ke konektor IR Out (**D**) di bagian belakang komputer.
- 2 Lepaskan kertas yang melekat pada bagian ujung kabel (**B**), lalu tekan ujung kabel ke lubang sensor jarak jauh (receiver) inframerah pada dekoder (**C**). Untuk menemukan lubang sensor inframerah jarak jauh, arahkan lampu senter ke plastik pada bagian depan dekoder.
- 3 Ketika Anda menggunakan remote control, arahkan ke bagian depan HP TouchSmart PC (**E**), bukan ke dekoder.

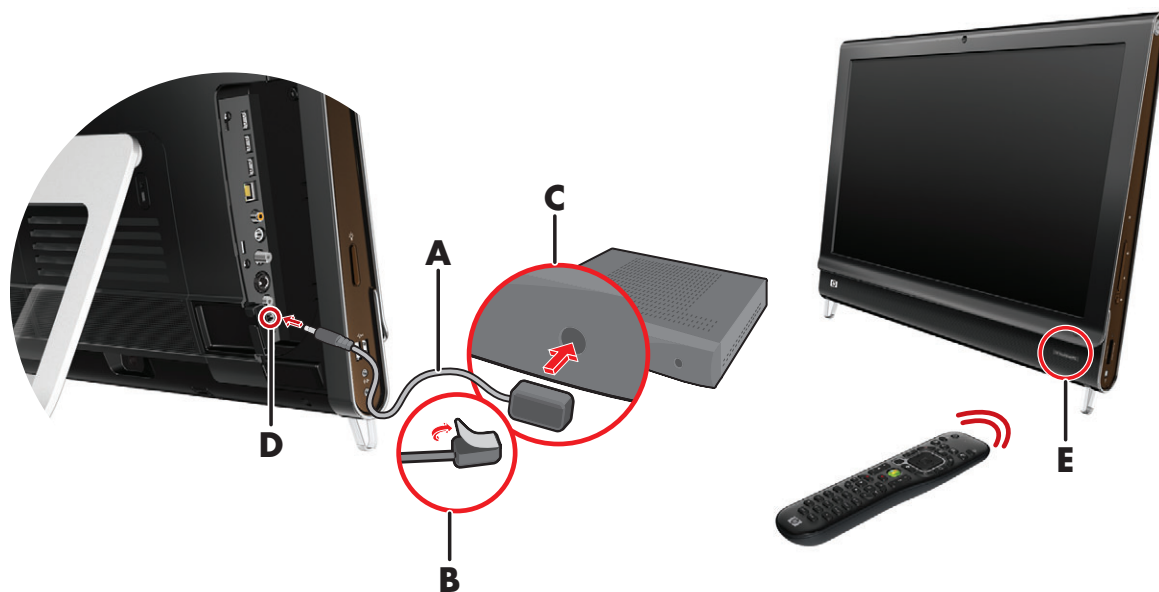

Menyelesaikan wizard pemasangan Windows Media Center

Model tertentu saja

- 1 Buka Windows Media Center. Tepuk **tombol Start (Mulai) Windows Vista** , tepuk **All Programs (Semua Program)**, lalu tepuk **Windows Media Center**.

Atau

Untuk membuka Windows Media Center dari HP TouchSmart, buka HP TouchSmart, lalu tepuk gambar **Windows Media Center**.



- 2 Gulis ke menu Tasks (Tugas), lalu pilih **settings (pengaturan), General (Umum)**, lalu pilih **Windows Media Center Setup**.

- 3 Ikuti petunjuk di layar untuk pengaturan TV tuner dan panduan program TV Windows Media Center.

Untuk informasi lebih lanjut tentang pengaturan dan pemasangan Windows Media Center, kunjungi: <http://www.microsoft.com>

Menggunakan remote control dengan Windows Media Center

Model tertentu saja

Anda dapat menggunakan remote control dengan Windows Media Center untuk menonton dan merekam program TV, serta melakukan banyak kegiatan lainnya. TV tuner dan remote control disertakan hanya pada model tertentu saja. Tekan tombol panah untuk memilih jalan pintas, lalu tekan tombol OK untuk mengaktifkan jalan pintas yang dipilih.

Untuk menelusuri program Windows Media Center, arahkan remote control pada receiver inframerah remote control yang terletak di kanan bawah HP TouchSmart PC, lalu tekan salah satu tombol pada remote control.

Menekan tombol Power/Sleep (Daya/Tidur) pada remote control akan mengaktifkan HP TouchSmart PC Anda, atau mengaktifkan mode Tidur.



Untuk informasi lebih lanjut mengenai menonton dan merekam program TV, lihat panduan *Watching and Recording TV (Menonton dan Merekam TV)*. Untuk menemukannya, tepuk **tombol Start (mulai) Windows Vista**, tepuk **Help and Support (Bantuan dan Dukungan)**, lalu tepuk **User Guides (Panduan Pengguna)**.

Pilihan Suara

HP TouchSmart PC Anda mendukung pilihan speaker berikut ini:

- Speaker stereo analog terpasang
- Speaker aktif analog 2.0 atau 2.1
- Speaker aktif digital 3.1, 4.1, atau 5.1
- Receiver audio

CATATAN:

- HP TouchSmart PC Anda hanya mendukung speaker aktif. Speaker aktif memerlukan pasokan daya tersendiri.
 - Ketika konektor Audio Line In digunakan, hal-hal berikut akan terpengaruh: Output ke speaker internal, konektor Audio Line Out, dan konektor headphone. Misalnya, jika Anda memutar suara melalui speaker internal kemudian Anda menyambungkan perangkat MP3 melalui konektor Audio Line In, maka Anda akan mendengar kedua suara tersebut.
 - Secara standar, speaker internal diaktifkan, sedangkan speaker digital tidak diaktifkan.
-

Menyambungkan speaker analog

Untuk speaker aktif 2.0, sambungkan kabel speaker ke konektor Audio Line Out yang terletak di bagian belakang komputer di balik penutup konektor.

Untuk speaker aktif 2.1, sambungkan kabel konektor Audio Line Out yang terletak di bagian belakang komputer di balik penutup konektor ke subwoofer, lalu sambungkan speaker kiri dan kanan ke subwoofer. Nyalakan komputer kemudian nyalakan sistem speaker. Bila perlu, baca dokumentasi yang disertakan bersama speaker Anda.

CATATAN: Ketika konektor Audio Line Out (seperti headphone atau speaker eksternal) tersambung, suara speaker internal akan dinonaktifkan.

Menyambungkan dan mengaktifkan speaker digital atau receiver audio

Sambungkan speaker digital 3.1, 4.1, atau 5.1 receiver audio ke konektor Line Out SPDIF (jingga) di bagian belakang komputer di balik penutup konektor, lalu ikuti petunjuk berikut ini untuk mengaktifkan speaker maupun receiver audio. Bila perlu, baca petunjuk yang disertakan bersama speaker atau receiver audio Anda.

CATATAN: Setelah SPDIF tersambung, Anda dapat beralih ke speaker internal tanpa harus mencabut Line Out SPDIF.

Untuk mengaktifkan speaker digital atau receiver audio, gunakan software SoundMAX yang disertakan bersama komputer.

- 1 Tepuk ikon **SoundMAX** pada taskbar.
- 2 Tepuk tombol **Volume**.
- 3 Dalam area *SPDIF Interface (Antarmuka SPDIF)* pilih tombol **Default (Bawaan)**.



CATATAN: Untuk mengaktifkan kembali speaker internal setelah menggunakan speaker digital, pilih tombol **Default (Bawaan)** pada area *Internal Speakers (Speaker Internal)*. Hanya dengan menonaktifkan speaker eksternal tidak berarti speaker internal aktif; Anda harus memilih pengaturan speaker internal.

- 4 Ubah pilihan suara dengan menggunakan tombol SoundMAX **Listening Experience (Fasilitas Mendengarkan)**, **Recording Experience (Fasilitas Merekam)**, lalu **Advanced (Lebih Lanjut)**.

Volume speaker

- Tekan tombol Volume yang ada di sisi kanan komputer.



- Gunakan ikon Microsoft Volume di taskbar:
 - a Tekan terus (atau klik kanan pada mouse) ikon **Volume**, lalu pilih **Open Volume Mixer (Buka Mixer Volume)**. Window Volume Mixer akan muncul.

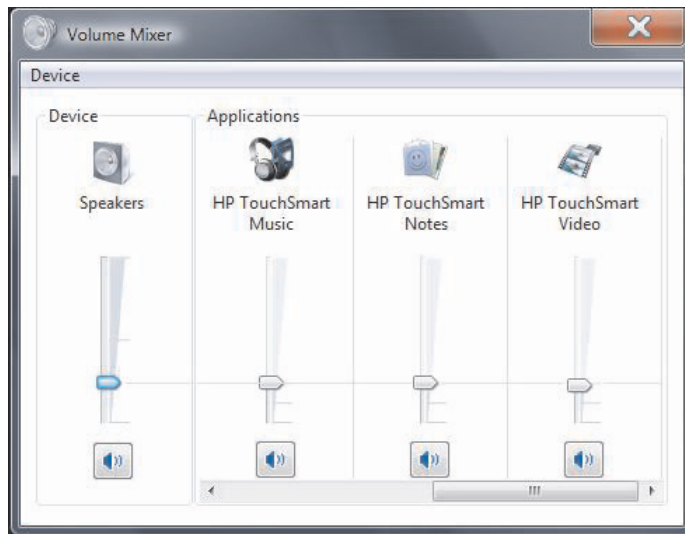

- b Untuk menyesuaikan volume pada program-program HP TouchSmart (Catatan, Musik, dan Video), pastikan untuk menyesuaikan baik pada volume speaker maupun program HP TouchSmart. Gulir ke kanan dalam area Applications (Aplikasi) untuk melihat semua pilihan.
 - c Setelah didapatkan tingkat suara yang diinginkan, tepuk tombol **Close** (tanda **X** di sudut kanan atas) untuk menutup window ini.
- Jika Anda menggunakan speaker digital, Anda dapat menggunakan SoundMAX untuk menyesuaikan volume dan melakukan percobaan keseimbangan suara:
 - a Tepuk ikon **SoundMAX** pada taskbar.
 - b Sesuaikan penggeser untuk mengatur speaker yang Anda miliki.



CATATAN: Dari window ini, Anda juga dapat menyesuaikan volume untuk rangkaian mikrofon terpasang.

Konfigurasi suara untuk Windows Media Center

Setelah memasang, menyambungkan dan melakukan konfigurasi pada speaker Anda, ikuti langkah-langkah berikut untuk melakukan konfigurasi output audio pada Windows Media Center:

- 1 Tepuk **tombol Start (Mulai) Windows Vista**.
- 2 Tepuk **Windows Media Center (Pusat Media Windows)**.
- 3 Gulir ke menu Tasks (Tugas), lalu pilih **settings (pengaturan), General (Umum)**, lalu tepuk **Windows Media Center Setup (Pengaturan Pusat Media)**.
- 4 Tepuk **Set Up Your Speakers (Pemasangan Speaker)**, lalu tepuk **Next (Berikutnya)**.
- 5 Pilih jenis kabel yang menyambungkan speaker atau receiver audio ke komputer Anda, lalu tepuk **Next (Berikutnya)**.
- 6 Pilih jumlah speaker, lalu tepuk **Next (Berikutnya)**.
- 7 Tepuk **Test (Uji)** untuk mencoba speaker.
- 8 Tepuk **Next (Berikutnya)** setelah pengujian selesai.
- 9 Tepuk **Finish (Selesai)**.

Menggunakan headphone

Anda dapat menggunakan headphone Anda (harus Anda beli sendiri) dengan menyambungkannya ke konektor headphone di sisi kiri komputer. Ketika konektor headphone sedang digunakan, suara speaker internal dan Line Out akan dinonaktifkan.

Menggunakan rangkaian mikrofon

HP TouchSmart PC dilengkapi dengan rangkaian mikrofon terpasang dekat webcam di bagian depan komputer. Rangkaian mikrofon ini dirancang untuk memfilter suara bising di sekitar Anda, sehingga menghasilkan suara yang lebih jernih.

Anda dapat menggunakan mikrofon dari jarak hingga setengah meter dari HP TouchSmart PC.

Untuk menyesuaikan volume:

- 1 Tepuk ikon **SoundMAX** pada taskbar.
- 2 Menyesuaikan penggeser.



Menggunakan headset

Anda tidak dapat menggunakan headset dengan dua konektor (satu untuk headphone dan satu lagi untuk mikrofon). HP TouchSmart PC sudah dilengkapi satu rangkaian mikrofon terpasang dan satu konektor headphone.

Menyambungkan pemutar MP3

Anda dapat menyambungkan pemutar media, seperti pemutar MP3, ke konektor Line In di sisi kiri komputer dan memutarinya melalui speaker internal atau speaker eksternal yang disambungkan.

Menyambungkan Printer

Anda dapat menyambungkan printer dengan menggunakan konektor USB yang ada di kedua sisi atau belakang HP TouchSmart PC, atau Anda dapat menggunakan printer nirkabel.

CATATAN: HP TouchSmart PC tidak mendukung printer yang menggunakan konektor printer paralel.

Memasang Kunci Keamanan

Kunci keamanan (dijual secara terpisah) memungkinkan Anda untuk melindungi komputer Anda dari pencurian dan pihak yang akan melakukan perubahan. Kunci keamanan adalah perangkat pengunci yang diikat oleh kabel. Ikatkan ujung kabel yang satu ke meja Anda (atau perkakas kantor lain) dan ujung lainnya ke slot pada komputer ini. Pasang kunci keamanan dengan anak kunci yang tersedia.

Ketika memindahkan komputer atau membuka penutup memori, Anda harus melepaskan kunci keamanan dari komputer.

Untuk memasang kunci keamanan:

- 1 Tempatkan komputer dengan layar menghadap ke-bawah pada permukaan yang datar dan lembut (**A**). HP merekomendasikan Anda untuk meletakkan selimut, handuk, atau kain lembut lain untuk melindungi permukaan layar sentuh dari goresan atau kerusakan lain.
- 2 Gunakan tenaga untuk mengangkat dudukan komputer setegak mungkin, sekitar 90 derajat (**B**) dari komputer, lalu geser kaitan kunci pada dudukan ke kiri sampai posisi terkunci (**C**).

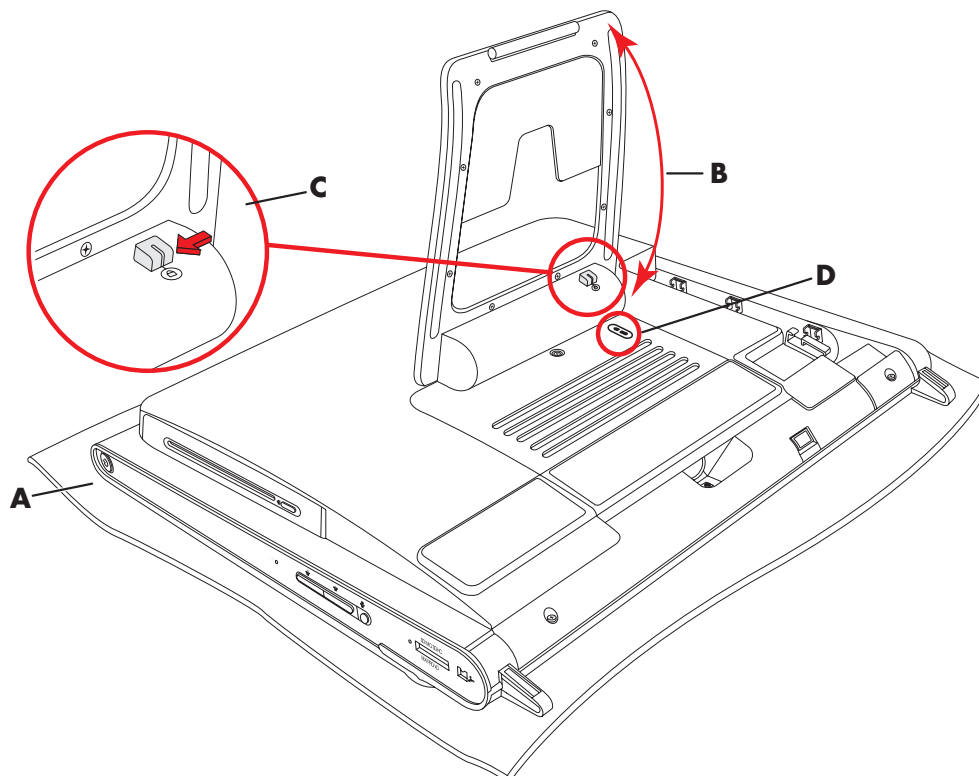

- 3 Masukkan kunci keamanan ke dalam slot kunci (**D**) dengan mengikuti petunjuk dari produsen kunci tersebut.
- 4 Geser sedikit dudukan melebihi 90 derajat lalu tahan dengan satu tangan sementara tangan lainnya menggerakkan kaitan kunci pada dudukan ke kanan sampai posisi kunci terbuka. Diperlukan sedikit tenaga tambahan untuk melepaskan kaitan kunci.

Membersihkan Layar HP TouchSmart PC

Sebelum membersihkan layar sentuh, Anda harus menonaktifkannya dengan mematikan komputer. Jika komputer tidak dimatikan, layar sentuh dalam keadaan aktif, sehingga Anda dapat kehilangan data ketika membersihkannya.

Untuk kinerja sentuh yang optimal, layar HP TouchSmart PC harus secara berkala dibersihkan untuk menghilangkan semua partikel di samping dan permukaan layar. Layar sentuh memiliki permukaan yang dapat dibersihkan dengan kain pembersih yang disediakan bersama HP TouchSmart PC. Anda juga dapat menggunakan kain lembut atau handuk yang sedikit dibasahi bahan pembersih kaca untuk membersihkan layar sentuh.

Untuk mendapatkan layar yang sensitif, jagalah kebersihan layar dari kotoran. Jangan biarkan debu mengumpul pada layar dan seluruh sudutnya.

Untuk membersihkan layar sentuh:

- 1 Matikan komputer. Tepuk **tombol Start (Mulai) Windows Vista**, tepuk tombol **Panah** di samping ikon Kunci, lalu tepuk **Shut Down (Matikan)**. 
- 2 Cabut kabel dari soket listrik.
- 3 Semprotkan cairan pembersih kaca yang lembut ke kain pembersih yang disertakan bersama HP TouchSmart PC. Anda juga dapat menggunakan kain lembut atau handuk yang sedikit dibasahi bahan pembersih kaca untuk membersihkan layar sentuh.
- 4 Usap permukaan dan semua sisi layar sentuh untuk membersihkan debu, bekas jari, atau kotoran lain yang dapat menghambat sensitivitas sentuhan pada layar.



AWAS: Jangan semprotkan atau tuangkan cairan pembersih langsung ke layar; semprotkan cairan pembersih ke kain, lalu usap semua sisi dan permukaan layar sentuh.

Jangan gunakan cairan pembersih yang keras atau kain kasar ketika membersihkan semua sisi dan permukaan layar, karena dapat merusak layar sentuh.

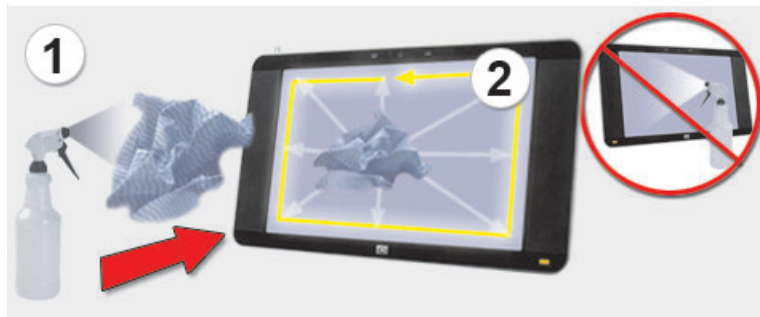

Keselamatan dan Kenyamanan dalam Menggunakan Komputer



PERINGATAN: Untuk mengurangi risiko cedera, bacalah *Panduan Keselamatan & Kenyamanan*. Panduan tersebut menjelaskan cara yang benar bagi para pengguna komputer dalam memasang komputer, mengatur posisi, kesehatan dan kebiasaan bekerja. Panduan itu juga menyediakan informasi penting tentang keselamatan listrik dan mekanis.

Sebelum mulai menggunakan komputer, siapkan komputer dan tempat kerja Anda demi kenyamanan dan produktivitas Anda. Lihat *Panduan Keselamatan & Kenyamanan* untuk mendapatkan informasi penting tentang ergonomis:

- Tepuk **tombol start (mulai) Windows Vista**, tepuk **Help and Support (Bantuan dan Dukungan)**, lalu tepuk **User Guides (Panduan Pengguna)**, lalu tepuk **Safety & Comfort Guide (Panduan Keselamatan & Kenyamanan)**.

Atau

- Ketik

<http://www.hp.com/ergo>

dalam kotak alamat browser Web Anda, lalu tekan tombol Enter pada keyboard.

Menyiapkan Komputer untuk Pengangkutan

Jika Anda perlu mengirimkan komputer, gunakan prosedur ini untuk menempatkan dudukan komputer pada posisi pengiriman. Jangan pernah menempatkan dudukan pada posisi pengiriman bila dipakai, karena dapat condong dan mengakibatkan kerusakan.

- 1 Matikan komputer.
- 2 Cabut kabel daya listrik dari bagian belakang monitor.
- 3 Bongkar semua periferal, disk dan kabel (seperti drive USB, CD atau DVD, dan kabel pengaman).
- 4 Tempatkan komputer menghadap ke bawah pada kain yang lembut.
- 5 Tempatkan diri Anda agar dapat dengan mudah menjangkau pengunci pengaman plastik pada sisi dudukan komputer.
- 6 Dengan satu tangan pada pengunci dan tangan yang lain pada dudukan, geser dudukan sedikit ke atas untuk melepaskan dan menarik pengunci.

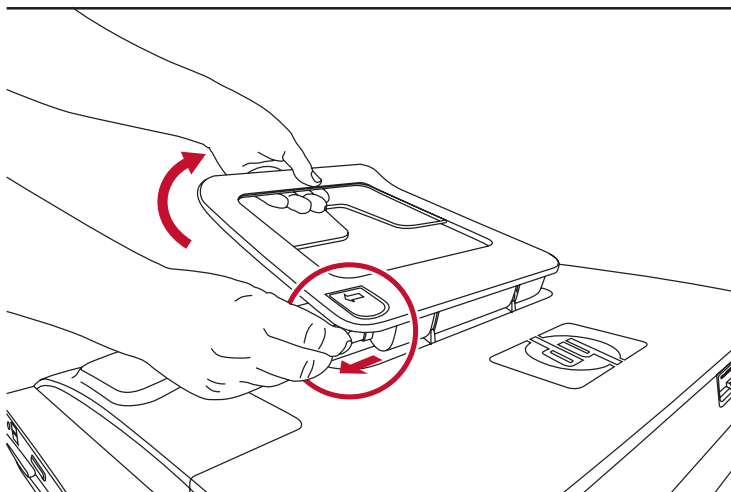

7 Setelah pengunci ditarik, turunkan dudukan ke arah komputer.

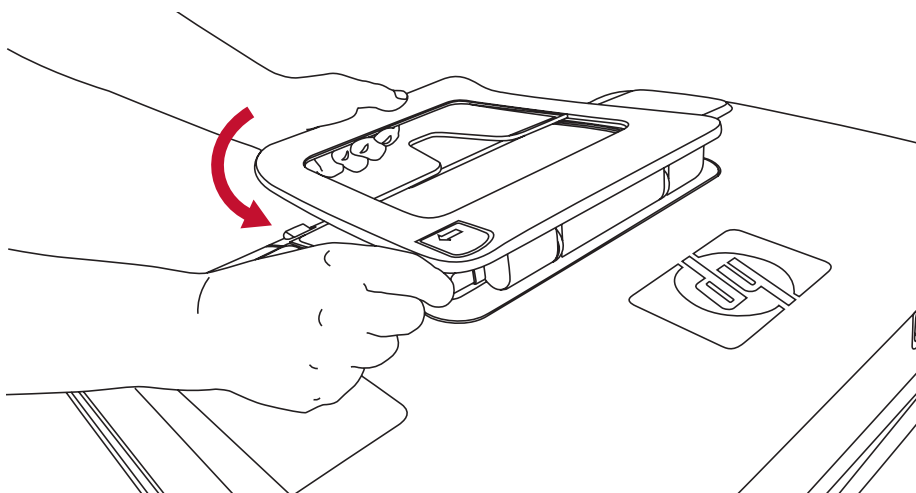

8 Biarkan dudukan komputer pada posisi di bawah untuk dikirimkan.

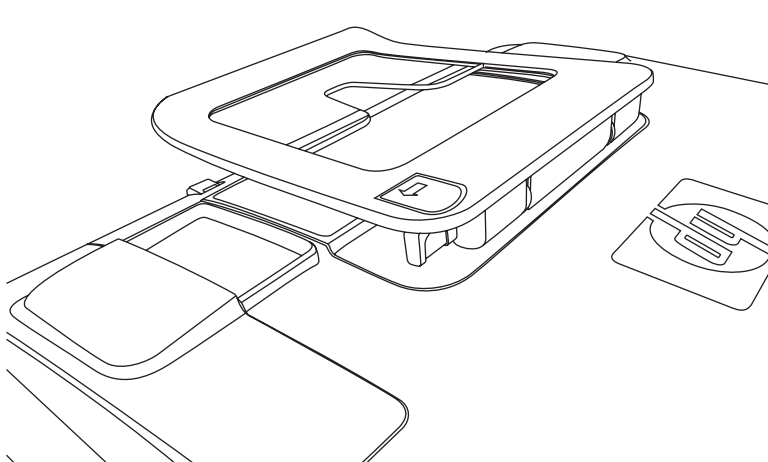

Mendaur ulang Hardware Komputer Lama Anda

HP menawarkan program daur ulang perlengkapan komputer di negara/kawasan tertentu. Untuk mempelajari berbagai pilihan lain, kunjungi www.hp.com/recycle, lalu pilih negara/wilayah Anda dalam daftar drop-down.

Di beberapa negara/kawasan tersedia juga program trade-in dan program lainnya. Kunjungi situs Web berikut ini:

Amerika Utara dan Asia Pasifik Bahasa Inggris:

www.hp.com/hpinfo/globalcitizenship/environment/return/index.html

Eropa/Timur Tengah/Afrika (pilih negara/kawasan Anda dari daftar drop-down):

h41201.www4.hp.com/tradein/welcome.asp

Pilihan daur ulang tidak tersedia di semua negara/kawasan.

Uraian Software HP TouchSmart

Apa Itu Software HP TouchSmart?

Paket software HP TouchSmart sudah terpasang pada komputer Anda. HP TouchSmart dirancang untuk memaksimalkan fitur sentuh pada komputer Anda. Anda dapat melakukan personalisasi HP TouchSmart untuk akses cepat ke program favorit, situs Web, dan umpan RSS. Dari laman HP TouchSmart, Anda dapat dengan cepat menampilkan foto, menonton video, memutar musik, atau melakukan pencarian di Internet, hanya dalam beberapa tepukan.

Lihat tutorial TouchSmart pada hp.com/go/learntouchsmart (hanya dalam bahasa Inggris); hanya dalam beberapa menit Anda dapat belajar menelusuri semua fitur software.

Membuka Software HP TouchSmart

Ketika Anda pertama kali menghidupkan komputer, desktop Windows Vista akan dibuka. Untuk membuka software sentuh HP TouchSmart, tekan tombol HP TouchSmart pada sisi kanan bawah komputer,

Atau

tepek dua kali ikon jalan pintas **HP TouchSmart** pada desktop.



Membuka HP TouchSmart secara Otomatis

Anda dapat mengatur HP TouchSmart untuk membuka secara otomatis ketika Anda menghidupkan komputer.

- 1 Buka HP TouchSmart, lalu tepuk tombol **Personalize (Personalisasi)**.
- 2 Tepuk tombol **TouchSmart Settings**.
- 3 Beri tanda cek di samping **Auto-Start (Mulai Otomatis)** dan **Quick-Launch (Luncur Cepat)**.

Auto-Start (Mulai Otomatis) akan menjalankan program HP TouchSmart ketika Anda menyalakan komputer, dan Quick-Launch (Luncur Cepat) akan membuatnya tetap bekerja ketika Anda menutupnya. Untuk membebaskan sumber daya komputer agar dapat digunakan fasilitas lain, hilangkan pilihan keduanya.

Menelusuri HP TouchSmart

Gunakan keyboard sentuh atau nirkabel dan mouse untuk memilih dan membatalkan pilihan item pada HP TouchSmart. Di dalam HP TouchSmart, cara-cara lain untuk mengakses dan menelusuri program ditampilkan di sini.

Tindakan		Keterangan
Mengunjungi laman HP TouchSmart		Tepuk ikon Rumah untuk pergi ke laman HP TouchSmart.
Menutup HP TouchSmart		Tepuk tombol Close (Tutup) pada laman HP TouchSmart.
Kembali ke window sebelumnya		Tepuk tombol Panah Kiri .
Personalisasi laman HP TouchSmart Anda		Tepuk tombol Personalize (Personalisasi) pada laman HP TouchSmart.
Kontrol musik (Putar, Jeda, Lompat atau Kembali)		Tepuk kontrol musik yang ada di kanan atas window.
Buka desktop Windows		Tepuk ikon Windows Vista di pojok kiri atas untuk meminimalkan HP TouchSmart dan membuka desktop Microsoft Windows.
Penelusuran dengan menggulir		Untuk dengan cepat menggulir ke kiri dan kanan, atau ke atas dan bawah, Anda dapat menyentuh dan menggeser jari Anda pada layar ke arah guliran yang Anda kehendaki. Untuk dapat menggulir, harus ada item dalam jumlah yang mencukupi. Dalam laman ini, Anda membutuhkan sekurangnya 5 item pada baris atas ubin, dan 13 item pada baris bawah.
Penelusuran dengan Tampilan Ubin		Geser jari Anda di antara ubin-ubin untuk menelusurinya, lalu tepuk ubin untuk membukanya. Untuk dapat menggulir, harus ada item dalam jumlah yang mencukupi.
Penelusuran dengan Tampilan Kipas		Anda dapat menelusuri koleksi foto, musik, dan video dengan menggunakan Tampilan Kipas. Dari tampilan media HP TouchSmart, tepuk ikon Fan (Kipas) di sudut kanan bawah, geser kipas ke kiri atau kanan, lalu tepuk item yang Anda ingin buka.

Tindakan

Memindahkan ubin HP TouchSmart ke lokasi baru



Keterangan (sambungan)

Tekan lalu geser ubin ke atas atau bawah, kiri atau kanan, untuk memindahkannya ke lokasi baru pada window HP TouchSmart.

Geser lalu taruh lagu-lagu untuk membuat daftar putar

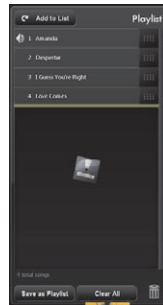

Anda tidak dapat menggeser dalam bentuk garis lurus ke lokasi peletakannya. Tekan lalu geser item lebih dulu ke atas atau bawah pada sudut kanan kemudian ke dalam area daftar putar. Setelah item dipilih, Anda akan melihat ikon disk ditampilkan.

Baris penggulung dengan lampu warna biru; gunakan jari Anda untuk menggulir ke kiri atau kanan untuk menggulung tampilan, atau sentuh baris penggulung di mana saja untuk menggulung dengan cepat

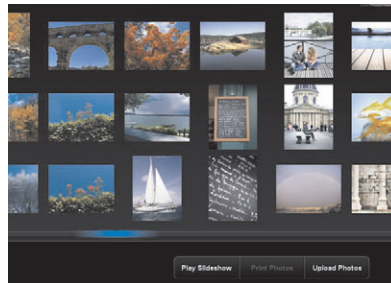

Gunakan fitur ini langsung ke bagian bawah layar Anda seperti halnya baris penggulung pada desktop Windows Anda.

Gunakan Panel Masukan Windows (keyboard di layar)

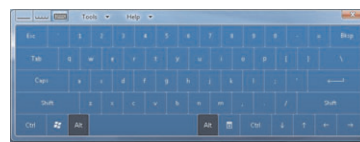

Tepuk di dalam kotak teks kemudian akan ditampilkan keyboard di layar. Jika muncul ikon pensil dan alas, tepuk ikon tersebut. Lalu gunakan keyboard di layar untuk memasukkan teks.



AWAS: Oleh karena HP TouchSmart menggunakan teknologi layar sentuh yang cukup sensitif, untuk mencegah kerusakan pada layar sentuh, jangan menekan terlalu keras pada permukaan atau pinggiran layar.



AWAS: Untuk mendapatkan layar yang sensitif, jagalah kebersihan layar dari kotoran. Jangan biarkan debu mengumpul pada layar dan sekelilingnya.



AWAS: Seperti halnya produk elektronik rumah tangga lain, jauhkan HP TouchSmart PC dari cairan atau kondisi lingkungan yang ekstrem yang mengandung debu, panas, atau kelembaban tinggi.

Teknik Sentuh untuk Windows Desktop dan Software Bukan HP TouchSmart

Untuk menggunakan software dan menavigasi desktop Windows, Anda dapat menggunakan layar sentuh, keyboard, mouse, atau remote control (disertakan pada model tertentu saja).

Beberapa tugas, seperti program HP TouchSmart, menjelajahi Internet, atau mengakses program favorit Anda, lebih baik bila menggunakan layar sentuh. Tugas lainnya, seperti mengetikkan teks, lebih baik menggunakan keyboard. Bila Anda menggunakan program Windows Media Center untuk menonton dan merekam program TV, pilihan terbaik adalah remote control.

CATATAN: Software yang Anda beli dan instal sendiri dapat diakses dengan layar sentuh, tetapi sebagian program mungkin lebih mudah bila menggunakan keyboard atau mouse.

Panel Masukan PC Tablet (Keyboard di Layar)

Gunakan Panel Masukan Windows (keyboard di layar) untuk memasukkan teks dengan sentuhan. Panel ini juga dapat mengenali tulisan tangan dan mengubahnya menjadi teks biasa.

Anda dapat mengakses Panel Masukan dengan menepuk di dalam dialog masukan, lalu menepuk ikon papan tombol untuk membuka peranti tulisan tangan, sentuhan, dan masukan teks. Jika Anda tidak melihat Panel Masukan atau jika Anda ingin menyesuaikan pengaturan sentuhan Anda, tepuk **Tombol Start (Mulai) Windows Vista**, tepuk **Control Panel (Panel Kendali)**, **Mobile PC (Komputer Bergerak)** lalu tepuk **Pen and Input Devices (Perangkat Input dan Pena)**. Pilih pengaturan untuk mengaktifkan Panel Masukan.

Anda juga dapat menepuk **tombol Start (Mulai) Windows Vista**, **All Programs (Semua Program)**, **Accessories (Aksesori) Tablet PC (PC Table)**, lalu tepuk **Tablet PC Input Panel (Panel Masukan PC Tablet)**.

CATATAN: Pengenalan tulisan tangan tidak tersedia untuk semua bahasa. Jika bahasa Anda tidak tersedia, Anda dapat menggunakan keyboard di layar untuk memasukkan teks.

Ubin HP TouchSmart

Bila Anda membuka software HP TouchSmart, Anda melihat jajaran ubin-ubin besar dan jajaran ubin-ubin kecil di bawahnya. Ubin merupakan jalan pintas ke software, fitur HP TouchSmart, atau tautan ke situs Web. Gunakan area ubin besar untuk program-program yang sering Anda gunakan, dan ubin kecil sebagai jalan pintas ke program lainnya.

Pindahkan ubin-ubin tersebut dengan menggeser ubin ke atas dan ke luar dari baris, kemudian mletakkannya di lokasi baru. Ubin akan ditampilkan sebagai gambar transparan ketika dipindahkan. Anda dapat memindahkan ubin kecil di bawah ke dalam area ubin besar di atasnya atau sebaliknya.

Lihat bagian pada Pertanyaan yang Sering Diajukan mengenai cara menambahkan, mengganti atau menghapus ubin.



HP TouchSmart Browser

HP TouchSmart Browser adalah aplikasi sederhana untuk menampilkan konten langsung pada laman HP TouchSmart Anda. Antarmukanya berbeda dari Internet Explorer®, dan dapat lebih berguna. Gunakan program ini dalam ubin besar untuk memonitor situs Web favorit Anda ketika kontennya berubah pada hari itu.

HP TouchSmart Browser hanya mendukung halaman HTML standar. Aplikasi ini tidak mendukung format lain, misalnya umpan RSS. Untuk melihat umpan RSS, gunakan ubin HP TouchSmart RSS Feed.

Jika Anda sering berselancar Web, dan menggunakan situs-situs yang banyak memiliki halaman pop-up, atau mendownload file dengan kotak dialog halaman pop-up, Gunakan Internet Explorer atau penjelajah standar lainnya Internet Explorer adalah ubin standar pada HP TouchSmart.



HP TouchSmart Photo

Anda dapat melihat dan mengedit foto, membuat tayangan slide dan mencetak foto dengan HP TouchSmart Photo. Jika Anda memiliki sambungan Internet dan account Snapfish, Anda dapat mengupload foto untuk membaginya dengan orang lain. Tombol Upload pada TouchSmart Photo merupakan tautan ke situs Web Snapfish. (Snapfish tidak tersedia di sebagian negara/kawasan.)

Gunakan ibu jari dan telunjuk Anda untuk memperbesar atau memperkecil foto. Mulailah pada bagian tengah foto, kemudian gerakkan secara menyebar ke arah sudut yang berlawanan untuk memperbesar foto. Untuk memperkecilnya, mulailah dari sudut, kemudian gerakkan jari Anda ke bagian tengah gambar.

Untuk memutar foto, besarkan dengan menempatkan ibu jari dan telunjuk Anda pada bagian tengah foto, kemudian gerakkan secara menyebar. Tepuk tanda panah pemutar pada bagian bawah foto. Anda juga dapat menggunakan tombol Rotate (Putar) pada panel kanan. Bila Anda membuat tayangan slide foto-foto Anda, Anda perlu memutar foto Anda agar orientasinya sama dengan yang lain.

Dari HP TouchSmart, Anda dapat mengakses foto yang tersimpan di mana pun di hard drive Anda.

HP TouchSmart Photo mendukung format file .jpg.

HP TouchSmart Music

Dengan HP TouchSmart Music, Anda dapat menyusun dan memutar musik Anda dengan mudah. Anda dapat menelusuri koleksi musik menurut album, artis, jenis, lagu, atau daftar putar. Anda juga dapat memutar CD, menampilkan judul lagu dan gambar album, serta membuat daftar putar yang dapat diedit.

HP TouchSmart mengakses musik Anda dari folder Music (Musik) pada hard drive Anda (Anda dapat mengakses folder ini dengan menepuk **tombol Start (Mulai) pada Windows Vista**, lalu menepuk **Music (Musik)**). Jika Anda sudah men-download iTunes dan memiliki account iTunes (tidak disertakan), folder iTunes akan ditempatkan di folder Music (Musik) juga.

Dengan tombol Settings (Pengaturan), Anda dapat memilih apakah ingin mengakses musik Anda dari folder Music (Musik) pada hard drive, atau dari folder iTunes Anda. Anda tidak dapat menampilkan kedua pustaka tersebut secara bersamaan. Pilihan iTunes akan nonaktif bila Anda belum men-download iTunes.

HP TouchSmart Music mendukung format file musik berikut ini: .mp3, .wma, .wav, .aac, .m4p, dan .m4a.

CATATAN: Anda harus menginstal aplikasi iTunes (tidak disertakan) dan membuat account untuk HP TouchSmart agar mendukung format file .m4p dan .m4a.

HP TouchSmart Video

Dengan program HP TouchSmart Video, Anda dapat menggunakan video sendiri menggunakan webcam terpasang, memutar video, dan meng-upload-nya YouTube (tidak tersedia untuk sebagian negara/kawasan). YouTube membutuhkan sambungan Internet.

Dengan HP TouchSmart Video, Anda juga dapat memutar video dari kamera video Anda, kemudian meng-upload-nya ke YouTube atau membagikannya dengan membakar ke CD atau DVD Anda dapat mengakses video yang tersimpan di hard drive Anda.

HP TouchSmart Video mendukung format file video berikut ini: .mpg, .mpeg, .dvr-ms, .wmv, .asf, dan .avi.

Webcam dan Mikrofon

Webcam terpasang dan deretan mikrofon terdapat di bagian atas komputer Anda. Gunakan perangkat tersebut untuk menangkap video serta melakukan chatting video dan panggilan konferensi dengan software pesan instan (Anda perlu men-download sendiri software pesan instan pilihan Anda, karena tidak disertakan bersama HP TouchSmart).

Jarak maksimal untuk merekam dengan mikrofon adalah sekitar setengah meter dari komputer.

Mengambil video dan foto dengan webcam

Gunakan HP TouchSmart untuk merekam video dan mengambil foto. Gunakan tombol YouTube untuk meng-upload video. (Situs Web YouTube tidak tersedia di semua negara/kawasan. YouTube membutuhkan sambungan Internet dan Anda harus membuka account.)

Selain software HP TouchSmart, Anda juga dapat menggunakan software CyberLink YouCam (model tertentu saja) untuk merekam video webcam dan mengambil foto. Dengan Cyberlink YouCam, Anda dapat menambahkan efek khusus pada video Anda, e-mail video ke teman-teman Anda dan meng-upload video Anda ke YouTube.

Untuk menggunakan CyberLink YouCam:

Tepuk **tombol Start (Mulai) Windows Vista**, tepuk **All Programs (Semua Program)**, **CyberLink YouCam**, tepuk **CyberLink YouCam**; lalu tepuk **Tutorials**, atau tepuk ikon **Help (?)** untuk mengakses menu Help (Bantuan).

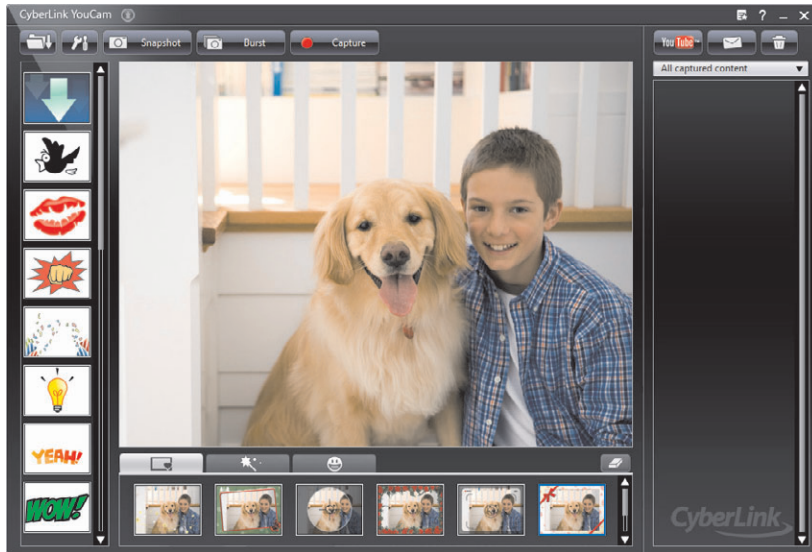

HP TouchSmart Calendar

HP TouchSmart Calendar adalah kalender di mana Anda dapat mengatur jadwal Anda dan keluarga Anda. Anda dapat melihat jadwal semua kegiatan hari ini dan besok.

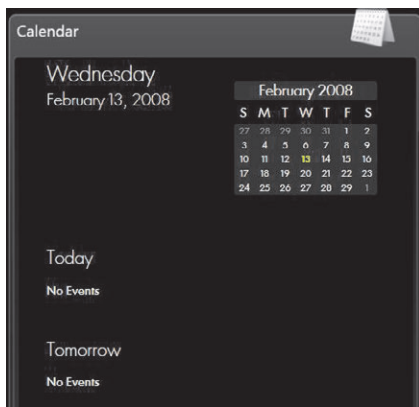

Menyinkronkan HP TouchSmart Calendar dengan Kalender Windows Vista Mail

Buka HP TouchSmart, lalu tepuk ubin **Calendar (Kalender)**. HP TouchSmart Calendar secara otomatis menyinkronkan dengan kalender yang merupakan bagian dari Windows Vista Mail.

HP TouchSmart Notes

Dengan HP TouchSmart Notes, Anda dapat membuat catatan teks dan suara dengan menggunakan sentuhan, keyboard, video, foto atau dengan merekam suara Anda sendiri. Ini adalah cara yang sangat menyenangkan untuk membuat catatan bagi diri Anda sendiri atau keluarga.



HP TouchSmart Clock







Personalisasi jam TouchSmart Anda untuk menampilkan waktu di satu, dua atau tiga zona waktu berbeda.



Tabel Rujukan Software

Selain paket software HP TouchSmart, Anda mungkin juga dapat menemukan program-program berikut. Sebagian software yang ada dalam tabel berikut ini tersedia pada model tertentu saja. Tabel ini tidak berisi daftar lengkap semua software yang disertakan bersama komputer Anda.

Untuk membuka program, tepuk **tombol Start (Mulai) Windows Vista**, tepuk **All Programs (Semua Program)**, pilih folder program tersebut (misalnya, **DVD Play**), lalu tepuk nama program untuk membuka software tersebut.

Dengan program ini: Anda dapat	
DVD Play 	<ul style="list-style-type: none">■ Memainkan film DVD, video CD (VCD), dan disk Blu-ray.■ Menggunakan fitur Zoom dan Pan.■ Membuat bookmark tampilan.
muvee autoProducer 	<ul style="list-style-type: none">■ Menambahkan gaya Anda dalam film dengan menggunakan musik, gambar, judul, transisi tayangan, dan keterangan.■ Mengedit film pribadi Anda.■ Menyimpan dan merekam berbagai file film ke dalam DVD.■ Menggunakan fitur magicSpot untuk mengendalikan efek gerak yang diterapkan pada gambar-gambar Anda.
CyberLink DVD Suite 	<ul style="list-style-type: none">■ Dilengkapi berbagai program, seperti: Power2Go, YouCam (model tertentu saja), LabelPrint, dan PowerDirector. Lihat daftar program yang ada dalam tabel ini untuk informasi lebih lanjut tentang fitur-fitur program.
CyberLink Power2Go 	<ul style="list-style-type: none">■ Merekam file musik dan data.■ Merekam salinan CD musik atau data untuk digunakan pada komputer Anda.■ Membuat CD musik sendiri dalam koleksi pribadi Anda, atau dari .wav, .mp3, atau .wma files. Anda dapat memutar CD tersebut dalam perangkat stereo di rumah ataupun dalam mobil.■ Menyalin dan berbagi file data.■ Membuat CD atau DVD arsip dari file-file dalam komputer Anda.■ Menyalin file video.■ Pastikan bahwa disk telah dibuat tanpa masalah.
CyberLink YouCam (model tertentu saja) 	<ul style="list-style-type: none">■ Mengambil serta mengedit video dan foto dengan webcam.■ Meng-upload video Anda ke YouTube. (Situs Web YouTube tidak tersedia di semua negara/kawasan).■ Memulai chatting video.■ Mengirim video ke teman dan keluarga.
CyberLink LabelPrint 	<ul style="list-style-type: none">■ Mencetak label untuk langsung ditempelkan ke disk.■ Membuat daftar judul lagu untuk kemasan CD Anda.

Dengan program ini: Anda dapat (sambungan)

CyberLink PowerDirector



- Merekam file film untuk membuat VCD dan DVD yang dapat Anda putar pada sejumlah pemutar DVD.
- Menyalin dan berbagi file video.
- Menangkap file video.
- Menyunting file video.

HP Total Care Advisor



- Dengan cepat mengorganisasikan link Web yang ingin Anda simpan pada komputer Anda.
- Perbandingan-belanja dengan menggunakan mesin pencari untuk belanja secara nyaman.
- Mendapatkan update untuk software dan driver.
- Menerima pesan-pesan penting dari HP.
- Mengakses peranti PC Health and Security serta PC Help.

Microsoft Windows Movie Maker



- Mengimpor audio, video, dan file media lainnya dari pita video, pita audio, webcam, atau siaran televisi.
- Merekam file audio dan video untuk membuat proyek video menjadi file sumber Microsoft Windows Media dengan ekstensi .wmv.
- Menyunting dan melihat dulu file.
- Mengirim film dalam e-mail atau meng-uploadnya ke server Web.
- Menambahkan file musik (format .mp3).
- Mengimpor file audio seperti .mp3, .asf, atau .wma; file video seperti .wmv, .asf, .avi, atau .mpg; atau file gambar seperti .jpg atau .gif.
- Membuat file .avi dan .wmv (Windows Media Video).

Pertanyaan yang Sering Diajukan seputar HP TouchSmart

- “Bagaimana cara menambahkan judul (jalan pintas) ke tampilan laman HP TouchSmart?” di halaman 42
- “Bagaimana cara menambahkan ubin tautan situs Web favorit?” di halaman 42
- “Bagaimana cara melihat semua ubin di dalam tampilan laman saya?” di halaman 43
- “Bagaimana cara menyembunyikan ubin untuk sementara?” di halaman 43
- “Bagaimana cara menghapus ubin dari laman HP TouchSmart?” di halaman 43
- “Bagaimana cara mengubah ikon yang digunakan pada ubin-ubin saya?” di halaman 43
- “Apa yang dimaksud umpan RSS?” di halaman 44
- “Bagaimana cara membuat pengaturan umpan RSS?” di halaman 44
- “Bagaimana cara memasukkan foto ke pustaka HP TouchSmart Photo?” di halaman 44
- “Bagaimana cara membuat tayangan slide foto-foto saya?” di halaman 45
- “Bagaimana cara menyembunyikan beberapa foto saya?” di halaman 45
- “Bagaimana cara memasukkan file musik ke HP TouchSmart Music?” di halaman 46
- “Mengapa tidak semua musik saya terlihat pada HP TouchSmart Music?” di halaman 46
- “Bagaimana cara memasukkan file musik dari iTunes ke dalam HP TouchSmart Music?” di halaman 46
- “Bagaimana cara mencari hiasan album untuk musik saya?” di halaman 47
- “Bagaimana cara membuat dan mengedit daftar putar lagu-lagu saya?” di halaman 47
- “Bagaimana cara menghapus lagu?” di halaman 48
- “Bagaimana cara membuat (membakar) CD atau DVD berisi musik atau foto saya?” di halaman 48
- “Bagaimana cara membuat video menggunakan HP TouchSmart?” di halaman 49
- “Bagaimana cara membuat daftar putar video?” di halaman 49
- “Bagaimana cara mentransfer video ke dalam komputer saya?” di halaman 49
- “Bagaimana cara mengupload video ke YouTube?” di halaman 50
- “Bagaimana cara merekam film sendiri?” di halaman 50
- “Di mana lokasi webcam dan mikrofon saya?” di halaman 50
- “Berapa batas waktu rekaman video saya?” di halaman 50
- “Berapa resolusi yang dimiliki webcam HP TouchSmart?” di halaman 50
- “Bagaimana cara melakukan chatting video atau panggilan konferensi?” di halaman 51
- “Bagaimana cara membuat dan menyimpan catatan ketikan atau tulisan tangan?” di halaman 51
- “Bagaimana cara membuat catatan suara?” di halaman 52
- “Bagaimana cara menghapus catatan teks atau suara?” di halaman 52

“Dapatkah saya menyambungkan printer lama saya ke komputer HP TouchSmart?” di halaman 52

“Bagaimana saya tahu apakah komputer HP TouchSmart saya 64-bit atau 32-bit?” di halaman 52

“Apa yang dapat saya lakukan jika program media HP TouchSmart saya rusak?” di halaman 53

Bagaimana cara menambahkan judul (jalan pintas) ke tampilan laman HP TouchSmart?

- 1 Buka laman HP TouchSmart dengan mengklik ikon HP TouchSmart.
- 2 Tepuk tombol **Personalize (Sesuaikan)**.
- 3 Pilih **Add a tile (Tambah ubin)**.
- 4 Pilih **Website (Situs web)**, **Program**, atau **RSS Feed (Umpan RSS)**, lalu tepuk **Next (Berikutnya)**.
- 5 Masukkan alamat situs web, atau pilih **Choose from a list (Pilih dari daftar)** untuk menampilkan daftar semua program software dalam folder Programs Anda.
- 6 Pilih software yang Anda ingin tambahkan, lalu tepuk **OK**.
- 7 Dalam kotak **Tile Name (Nama Ubin)** masukkan nama untuk ubin tersebut. Biasanya, nama program secara otomatis muncul.
- 8 Beri tanda cek dalam kotak cek **Icon (Ikon)** untuk menampilkan ikon program dalam ubin tersebut, lalu tepuk **OK**. Jalan pintas untuk program Anda akan ditampilkan sebagai ubin kecil di bagian bawah laman HP TouchSmart.
- 9 Tepuk **OK** untuk kembali ke laman HP TouchSmart.



Bagaimana cara menambahkan ubin tautan situs Web favorit?

Agar tampilan sentuh lebih efisien, tambahkan beberapa situs Web yang sering dikunjungi ke dalam ubin besar atau ke area ubin kecil di bagian bawah. Anda juga dapat menambahkan umpan RSS setelah berlangganan lewat situs Web.

- 1 Buka HP TouchSmart, lalu tepuk tombol **Personalize (Personalisasi)**.
- 2 Pilih **Add a tile (Tambah ubin)**.
- 3 Pilih **Web site (situs Web)**, lalu tepuk **Next (Berikutnya)**.
- 4 Masukkan URL situs Web yang Anda pilih, dimulai dengan **www** (misalnya **www.hp.com/go/touchsmart**). Atau pilih **Choose (Pilih)** dari daftar untuk memilih situs Web dari daftar favorit Internet Explorer.
- 5 Pilihan untuk menandai kotak agar menampilkan ikon Web mungkin berwarna abu-abu pudar jika tidak ditemukan. Atau Anda dapat memilih ikon dari yang ditampilkan di bawah kotak cek. Jika tidak, maka akan ditampilkan halaman Web contoh. Tautan untuk situs Web ditampilkan sebagai bola dunia di dalam area ubin kecil di bagian bawah laman HP TouchSmart.
- 6 Tepuk **OK** untuk kembali ke laman HP TouchSmart.
- 7 Jika mau, Anda dapat menggesernya ke barisan atas.

Tautan situs Web Anda akan ditampilkan dalam HP TouchSmart Browser.

Bagaimana cara melihat semua ubin di dalam tampilan laman saya?

Untuk melihat ubin yang tersembunyi:

- 1 Dari laman HP TouchSmart, tepuk tombol **Personalize (Personalisasi)**.
- 2 Dalam daftar ubin, tepuk ubin yang tidak aktif untuk mengaktifkannya.
- 3 Tepuk **OK** untuk menyimpan perubahan dan kembali ke laman HP TouchSmart.
Ubin yang Anda aktifkan sekarang akan ditampilkan.

Bagaimana cara menyembunyikan ubin untuk sementara?

Untuk sementara menyembunyikan ubin:

- 1 Dari laman HP TouchSmart, tepuk tombol **Personalize (Personalisasi)**.
- 2 Dalam daftar ubin, tepuk ubin yang aktif untuk menonaktifkannya.
- 3 Tepuk **OK** untuk menyimpan perubahan dan kembali ke laman HP TouchSmart.
Ubin yang Anda nonaktifkan sekarang akan disembunyikan.

Bagaimana cara menghapus ubin dari laman HP TouchSmart?

- 1 Buka HP TouchSmart, lalu tepuk tombol **Personalize (Personalisasi)**.
- 2 Pilih ikon **Pensil** tersebut terletak di samping jalan pintas yang akan Anda ubah.
- 3 Pilih **Delete the tile (Hapus ubin)**, lalu tepuk **Yes (Ya)**.
- 4 Tepuk **OK**.



Ini hanya menghapus jalan pintasnya saja dari Tampilan Ubin Programnya sendiri tidak dihapus.

Bagaimana cara mengubah ikon yang digunakan pada ubin-ubin saya?

- 1 Buka HP TouchSmart, lalu tepuk tombol **Personalize (Personalisasi)**.
- 2 Pilih ikon **Pensil** tersebut terletak di samping jalan pintas yang akan Anda ubah.
- 3 Masukkan perubahan Anda:
 - Dalam kotak **Enter Target Location (Masukkan Lokasi Target)**, masukkan URL jalur, lalu masukkan nama ubin dari program atau situs Web dengan menggunakan keyboard sentuh atau keyboard biasa Anda.
 - Pilih ikon program atau telusuri untuk memilih ikon lain.
- 4 Tepuk **OK**.



Apa yang dimaksud umpan RSS?

RSS adalah cara yang lebih efisien untuk mendapatkan informasi dari situs Web dan blog. Anda tidak perlu mencari berita dan informasi terbaru karena semuanya dikirim dalam bentuk umpan langsung yang disebut RSS (really simple syndication). Sebagian umpan RSS mendistribusikan konten digital jenis lain, seperti gambar, file audio, video, atau update yang dapat Anda lihat di lain waktu.

HP TouchSmart dilengkapi Pembaca Umpan RSS di mana Anda dapat melihat umpan dari situs Web. Anda dapat menambahkan ubin umpan RSS dengan menambahkan ubin baru dan memilih **RSS Feed (Umpan RSS)**.

Bagaimana cara membuat pengaturan umpan RSS?

Untuk berlangganan ke umpan RSS dalam Internet Explorer:

- 1 Tepuk **tombol Start (Mulai) Windows Vista**, lalu tepuk **Internet Explorer**.
- 2 Tepuk tombol **Feeds (Umpan)** untuk mencari umpan pada halaman Web.
- 3 Tepuk umpan.
- 4 Tepuk tombol **Subscribe to this Feed (Berlangganan ke Umpan ini)** .
- 5 Masukkan nama untuk umpan tersebut, lalu pilih folder di mana Anda akan buat umpan tersebut.
- 6 Tepuk **Subscribe (Berlangganan)**.
- 7 Buka HP TouchSmart, lalu tepuk ubin **RSS feeds (umpan RSS)** untuk melihat umpan RSS Anda.

Jika belum ada ubin RSS, Anda mungkin harus menambahkan ubin dan memilih **RSS Feed (umpan RSS)**.

- 8 Tepuk judul umpan untuk ditampilkan dalam window pembaca RSS. Jika Anda menepuk tombol pada window umpan tersebut, Internet Explorer akan dibuka di luar HP TouchSmart. Ketika Anda menutup umpan tersebut, akan ditampilkan window HP TouchSmart RSS feed.

Ingat bahwa umpan RSS membutuhkan sumber daya besar. Jika Anda melakukan tugas dan respons komputer menjadi lambat, Anda dapat menonaktifkan umpan RSS.

Bagaimana cara memasukkan foto ke pustaka HP TouchSmart Photo?

Anda dapat melihat setiap foto yang ada dalam hard disk menggunakan HP TouchSmart Photo. Untuk mengambil foto-foto dari kamera Anda.

- 1 Keluarkan pembaca kartu memori dari kamera, lalu masukkan ke dalam pembaca kartu memori yang ada di bagian kanan bawah komputer. (Atau, gunakan kabel USB yang disertakan bersama kamera, lalu sambungkan kabel ke kamera lalu ke port USB pada komputer.)
Tampilan HP TouchSmart secara otomatis akan diminimalkan kemudian muncul kotak dialog Microsoft.
- 2 Tepuk **Open folder to view files (Buka map untuk melihat berkas)**.
- 3 Tepuk **tombol Start (Mulai) Windows Vista**.
- 4 Tepuk **Pictures (Foto)**.
- 5 Gunakan folder yang ada, atau buat folder baru, kemudian dengan jari Anda, geser lalu jatuhkan foto-foto yang ingin dimasukkan ke dalam folder tersebut.
- 6 Kembali ke tampilan HP TouchSmart dengan menepuk ikon rumah pada taskbar.
- 7 Tepuk **Folder** pada menu atas, lalu pilih folder di mana foto akan dimasukkan.
- 8 Melihat foto Anda.

Untuk melihat dulu foto dalam kartu memori kamera langsung dari laman HP TouchSmart (tapi tidak mendownloadnya).

- 1 Tepuk tanda panah ke atas di sudut kiri atas window HPTouchSmart.
- 2 Tepuk **Removable Disk (Disk Bisa-Lepas)**.
- 3 Lihat foto-foto Anda langsung dari kartu memori.

Bagaimana cara membuat tayangan slide foto-foto saya?

Pastikan Anda memberi nama tayangan slide lalu tepuk **Save (Simpan)**, jika tidak, tayangan slide tidak akan disimpan. Untuk membuat tayangan slide:

- 1 Dari laman HP TouchSmart, tepuk ubin **Photo (Foto)**.
- 2 Pilih dari mana tayangan slide akan Anda buat. **Dates (Tanggal)**, **Folders (Folder)**, **All Photos (Semua Foto)**, atau **Removable Drive (Disk Bisa-Lepas)**.
- 3 Jika tayangan slide ingin Anda buat dari foto-foto tertentu, buat satu folder berisi foto-foto tersebut.
- 4 Tepuk tombol **Play Slideshow (Putar Tayangan Slide)**.
Ketika Anda menonton tayangan slide, kontrol di layar akan hilang. Tepuk layar untuk menampilkannya.
- 5 Sesuaikan pengaturan tayangan slide dengan menepuk tombol **Settings (Pengaturan)**, dan memilih pengaturan Anda.
Contoh pengaturan HP TouchSmart Photo seperti fitur foto memudar atau bergerak saat beralih ke foto berikutnya, dan pengaturan waktu antar foto (waktu standar adalah 5 detik).
- 6 Masukkan nama tayangan slide dalam kotak teks.
- 7 Tepuk **Save (Simpan)**.

Bagaimana cara menyembunyikan beberapa foto saya?

Anda dapat menyembunyikan foto Anda sehingga tidak akan ditampilkan dalam HP TouchSmart Photo.

- 1 Dari desktop Windows, jelajahi foto atau folder yang akan Anda sembunyikan dalam ubin Photos pada HP TouchSmart Photo.
- 2 Klik kanan foto tersebut, lalu klik **Personalize (Personalisasi)**.
- 3 Klik tab **General (Umum)**, lalu **Attributes (Atribut)**, klik **Hidden (Tersembunyi)**.

Jika mau, Anda masih dapat melihat folder tersembunyi pada Windows Vista dengan cara berikut:

- 1 Klik **tombol Start (Mulai) Windows Vista**.
- 2 Klik **Control Panel (Panel Kendali)**, lalu klik **Appearance and Personalization (Tampilan dan Personalisasi)**.
- 3 Klik **Folder Options (Opsi Map)**.
- 4 Klik tab **View (Lihat)**.
- 5 Di bawah **Advanced settings (Setelan tingkat lanjut)**, klik **Show hidden files and folders (Tampilkan berkas dan map tersembunyi)**, lalu klik **OK**.

Bagaimana cara memasukkan file musik ke HP TouchSmart Music?

Mula-mula, masukkan file musik ke dalam hard disk pada folder Musik Anda.

- 1 Klik **tombol Start (Mulai) Windows Vista**, lalu klik **Music (Musik)**.
- 2 Jelajahi lokasi pustaka musik Anda—baik dalam folder **Music** atau folder Music dalam aplikasi **iTunes**—lalu buka pustaka tersebut.
- 3 Masukkan file musik ke dalam folder Musik atau folder iTunes di dalam folder Musik dengan cara-cara berikut:
 - Membeli atau men-download musik gratis dari Internet.
 - Mentransfer musik dari CD milik Anda (geser lalu taruh, atau potong lalu lekatkan lekatkan)
 - Mentransfer musik dari pustaka yang ada pada komputer lain (mentransfer musik Anda ke drive USB, sambungkan drive USB ke komputer, lalu geser lalu taruh file ke dalam folder Musik).

Kemudian, pilih di mana HP TouchSmart Music akan menampilkan file musik:

- 4 Dari laman HP TouchSmart, tepuk **Music (Musik)**.
- 5 Tepuk **Settings (Pengaturan)**, lalu tepuk **Use HP TouchSmart Media library/Gunakan pustaka HP TouchSmart Media** (yaitu folder Music pada hard disk Anda) atau **Use my iTunes library (Gunakan Pustaka iTunes)**.

iTunes harus Anda instal sendiri. Anda harus mengakses Internet, men-download dan membuat account iTunes.

Anda dapat melihat semua file dari folder musik yang Anda pilih dalam HP TouchSmart Music.

Mengapa tidak semua musik saya terlihat pada HP TouchSmart Music?

Semua file musik yang dapat diakses oleh HP TouchSmart harus disimpan dalam folder Music. Jika Anda sudah punya account iTunes (belum disediakan), pustaka iTunes harus berada dalam folder Music.

HP TouchSmart hanya dapat mengakses satu pustaka; pustaka tidak dapat digabung dengan pustaka lain.

Bagaimana cara memasukkan file musik dari iTunes ke dalam HP TouchSmart Music?

HP TouchSmart dapat memutar musik hanya dari satu pustaka musik. HP TouchSmart Media Library adalah pustaka standar. Untuk mengakses lagu dari iTunes (harus Anda download dan instal sendiri) dan menambahkannya ke dalam pustaka musik Anda:

- 1 Download iTunes ke dalam hard disk Anda dari **www.apple.com/downloads**
- 2 Buat satu account (harus tersedia akses Internet untuk membuatnya).
- 3 Buka window HP TouchSmart Music dengan menepuk ubin **Music (Musik)**.
- 4 Tepuk **Settings (Pengaturan)**, lalu pilih **Use my iTunes library (Gunakan Pustaka iTunes)**.
- 5 Tepuk **Save (Simpan)**.

Bagaimana cara mencari hiasan album untuk musik saya?

Kadang kala hiasan album atau informasi album lain tidak turut ditransfer ketika proses mentransfer musik. Dalam hal ini, Anda dapat mencari informasi album yang hilang tersebut. Untuk melakukan prosedur ini dibutuhkan sambungan Internet.

Untuk mencari hiasan album yang hilang:

- 1 Buka desktop Windows
- 2 Tepuk (atau klik) **tombol Start (Mulai) Windows Vista**, tepuk **Windows Media library (Pustaka Media Windows)** atau **iTunes**.
Album akan muncul di dalam pustaka.
- 3 Cari album yang hiasan albumnya hilang.
- 4 Tempatkan kursor di atas CD kosong lalu klik kanan.
- 5 Dalam menu pull-down, klik **Find Album Info (Cari Info Album)**.
Aplikasi akan membuka Internet untuk mencari album tersebut.
- 6 Tekan **Finish (Selesai)** ketika album ditemukan, tunggu sampai informasi album di-download (sampul album, tanggal produksi, dan sebagainya).

Anda juga dapat membuat hiasan album sendiri:

- 1 Buka Internet untuk mencari bagian hiasan album, atau tentukan hiasan album yang Anda download ke hard disk Anda (klik kanan pada hiasan untuk mencari pilihan).
Jika Anda menemukan hiasan album pada sampul album CD yang asli, pilihlah informasi tersebut.
- 2 Download hiasan album ke desktop Anda.
- 3 Buka folder musik Anda untuk mencari album yang belum dilengkapi hiasan album.
- 4 Geser lalu taruh, atau potong lalu lekatkan, hiasan album ke ikon CD kosong (album yang belum dilengkapi sampul album) di dalam folder musik Anda.

Untuk mencari album musik yang tersimpan di dalam pustaka iTunes.

- 1 jelajahi toko iTunes lalu lakukan login.
- 2 Dari menu **Advanced (Lanjutan)**, pilih **Get Album Artwork (Ambil Hiasan Album)** lalu ikuti petunjuknya.

Bagaimana cara membuat dan mengedit daftar putar lagu-lagu saya?

Buat daftar putar hanya dengan menggeser lagu ke window Daftar putar.

- 1 Buka HP TouchSmart, lalu pilih ubin **Music (Musik)**.
- 2 Pilih **Album**, lalu pilih album untuk menambahkan lagu-lagu di dalamnya ke daftar putar.
- 3 Anda dapat menggeser seluruh album ke dalam daftar putar di sebelah kanan. Atau, tepuk album untuk membukanya, lalu geser setiap lagu yang akan ditambahkan ke daftar putar.
- 4 Untuk dengan cepat menambah beberapa lagu sekaligus, tepuk **Add to List (Tambahkan ke Daftar)**. Lingkaran warna hijau dengan tanda + (tanda plus) akan muncul di samping setiap lagu di dalam tampilan daftar, dan di samping setiap album dalam tampilan ubin.
- 5 Tepuk (tanda plus) + yang ada di samping lagu untuk menambahkannya ke dalam daftar putar. Ulangi langkah tersebut sampai semua lagu yang dikehendaki masuk daftar putar.
- 6 Untuk mengatur kembali lagu-lagu di dalam daftar putar, geser lagu keluar dari daftar, lalu taruh di posisi lain.

- 7 Untuk menghapus lagu dari daftar putar, sentuh lalu geser lagu ke ikon **Sampah**.
- 8 Tepuk **Save as Playlist (Simpan sebagai Daftar Putar)**.
- 9 Beri nama Daftar putar tersebut.
- 10 Tepuk **Save (Simpan)**.

Daftar putar akan ditampilkan. Anda dapat menutup, menghapus, ataupun mengeditnya.

PENTING: Pastikan Anda menyimpan daftar putar jika Anda memang ingin menyimpannya.

- 11 Setelah Anda membuat daftar putar dan menyimpannya, Anda dapat mengosongkan window daftar putar dengan menepuk **Clear All (Kosongkan Semua)**.

CATATAN: Setiap daftar putar dapat menampung 500 lagu. Jika Anda berusaha menambahkan lebih dari 500, akan ditampilkan pesan: *Lagu dalam Daftar putar sudah mencapai jumlah maksimum. Hapus satu atau lebih item dalam Daftar putar sebelum menambah lagu baru.* Anda dapat menghapus lagu, atau membuat daftar putar yang baru.

Bagaimana cara menghapus lagu?

Untuk menghapus lagu dari pustaka musik, jelajahi hard disk Anda (melalui desktop Windows), buka folder Music di mana lagu berada, lalu hapus dari folder tersebut.

Bagaimana cara membuat (membakar) CD atau DVD berisi musik atau foto saya?

Untuk merekam, atau *membakar*^{*}, CD berisi lagu-lagu Anda, Anda harus menggunakan program perekam CD, seperti CyberLink Power2Go atau Windows Media Player, yang dapat Anda akses melalui desktop Windows.

Untuk membuat CD dan DVD berisi lagu-lagu kesukaan Anda dengan menggunakan perangkat lunak Cyberlink:

- 1 Tepuk **tombol Start (Mulai) Windows Vista**, tepuk **All Programs (Semua Program)**, lalu tepuk **CyberLink DVD Suite Deluxe**.
- 2 Pilih tipe media yang Anda gunakan.
- 3 Di bawah **Select Source (Pilih Sumber)**, jelajahi folder musik atau foto Anda (di mana Anda menyimpan musik atau foto dalam hard disk).
- 4 Tambahkan musik atau foto dengan memilihnya, lalu klik ikon merah **plus/tambah** untuk menambahkan file tersebut.
File akan ditambahkan di panel bawah.
- 5 Setelah Anda menambahkan sekurangnya satu file untuk disimpan ke CD atau DVD, ikon **Burn a Disc (Bakar Disk)** akan aktif di baris ikon bagian atas. tepuk ikon tersebut setelah Anda menambahkan semua file yang diinginkan.
- 6 Dalam kotak dialog yang terbuka, pilih pengaturan media yang diinginkan, lalu pilih **Burn (Bakar)**. Sebuah pesan akan muncul jika Anda belum memasukkan disk yang bisa ditulis, memperingatkan Anda untuk memasukkannya.
- 7 Masukkan CD atau DVD.

Proses pembakaran dimulai.

* HP mendukung penggunaan secara hukum dari teknologi dan tidak mendorong atau mendukung penggunaan dari produk-produk kami dengan tujuan selain yang diizinkan oleh hukum hak cipta.

Bagaimana cara membuat video menggunakan HP TouchSmart?

- 1 Untuk mengakses webcam, tepuk ubin **Video** tile untuk memulai.
- 2 Tepuk tombol **Webcam** yang ada di bagian bawah window.
- 3 Kotak tampilan akan ditampilkan di layar dan menampilkan apa yang terlihat oleh webcam; miringkan layar atau Anda dapat bergeser untuk mendapatkan gambar yang bagus.
- 4 Jika perlu menetapkan waktu, tepuk kotak cek **3 Second Delay (Tunda 3 Detik)**. Tepuk sekali lagi jika Anda ingin menonaktifkan fitur ini.
- 5 Tepuk **Record (Rekam)**.
- 6 Setelah pemindaian selesai, klik **Stop Recording (Berhenti Merekam)**. Untuk memeriksa video, tepuk **Play video (Putar video)**.
- 7 Di bagian kanan layar, tepuk **Simpan** atau **Discard (Buang)** untuk menyimpan atau membuang video tersebut.
- 8 Jika Anda menepuk **Keep (Simpan)**, tepuk **Cancel (Batal)** untuk keluar dari fitur webcam.
- 9 Cari video baru Anda.
Nama file menunjukkan tanggal dan waktu rekaman.
- 10 Anda dapat mengubah nama file baik melalui Windows Vista maupun HP TouchSmart Video.

Bagaimana cara membuat daftar putar video?

Anda dapat menata video Anda dengan membuat daftar putar video, seperti halnya pada musik.

CATATAN: Anda harus menyimpan daftar putar jika Anda memang ingin menyimpannya. Beri nama terlebih dahulu, lalu tombol **Save (Simpan)** akan aktif, sesuai dengan petunjuk ini.

- 1 Dari laman HP TouchSmart, tepuk ubin **Video**.
- 2 Di bagian bawah window, tepuk **Create Playlists (Buat Daftar Putar)**.
- 3 Buka folder video di mana Anda akan memilih video yang akan ditambahkan ke daftar putar.
- 4 Geser lalu taruh setiap video ke dalam panel **Create Playlist (Buat Daftar Putar)**, atau tepuk tanda plus hijau di bagian atas setiap video untuk menambahkannya.
- 5 Jika Anda ingin menggunakan banyak folder yang akan dipilih video, tepuk panah mundur lalu pilih folder lain.
- 6 Setelah selesai, tepuk bidang teks di bagian bawah panel daftar putar untuk menambahkannya.
- 7 Masukkan nama daftar putar.
- 8 Tepuk **Save (Simpan)**.

Bagaimana cara mentransfer video ke dalam komputer saya?

HP TouchSmart Video menampilkan semua video di semua lokasi dalam hard disk.

- 1 Sambungkan camcorder ke komputer dengan menggunakan konektor USB atau FireWire (IEEE 1394), lalu ikut petunjuk di layar untuk mentransfer video ke hard disk Anda.
Atau
Download video dari Internet.
- 2 Setelah Anda menambahkan video ke komputer Anda, Anda dapat menampilkannya dalam HP TouchSmart Video.

Bagaimana cara meng-upload video ke YouTube?

Situs Web YouTube tidak tersedia di semua negara/kawasan.

Sebelum dapat meng-upload video Anda ke YouTube, Anda terlebih dahulu harus membuat account di YouTube (model tertentu saja). Anda dapat membuat account di YouTube dari HP TouchSmart Video.

- 1 Buka HP TouchSmart, lalu pilih ubin **Video**.
- 2 Pilih **Dates (Tanggal)** atau **Folders**.
- 3 Tepuk video yang Anda ingin upload ke YouTube.
- 4 Tepuk **Upload to YouTube (Upload ke YouTube)**.
- 5 Ikuti petunjuk di layar untuk membuat account YouTube, atau Anda dapat memasukkan nama dan kata sandi account YouTube.
- 6 Ikuti petunjuk di layar untuk memberi nama video dan menyelesaikan proses meng-upload video Anda ke YouTube.

Bagaimana cara merekam film sendiri?

Anda dapat menggunakan CyberLink DVD untuk merekam video Anda ke disk. Tepuk **tombol Start (Mulai) Windows Vista**, tepuk **All Programs (Semua Program)**, tepuk **CyberLink DVD Suite**, pilih ikon **Video** untuk memulai program merekam, tepuk menu **Help (Bantuan)**, lalu tepuk **Help (Bantuan)**.

Di mana lokasi webcam dan mikrofon saya?

Webcam (**A**) dan mikrofon (**B**) berada di bagian tengah atas komputer. Untuk mengatur sudut pandang bidikan webcam, miringkan layar, atau Anda dapat berpindah posisi. Untuk mendapatkan rekaman suara yang optimal, Anda harus berada dalam jarak satu setengah meter dari komputer HP TouchSmart.

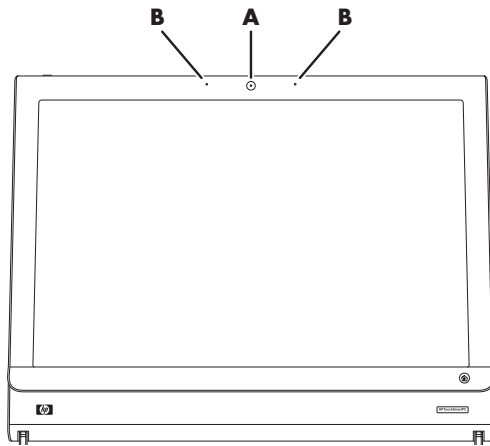

Berapa batas waktu rekaman video saya?

Waktu rekaman video dibatasi menjadi 10 menit jika Anda berencana untuk meng-upload video Anda ke YouTube.

Berapa resolusi yang dimiliki webcam HP TouchSmart?

Resolusi webcam adalah VGA 640 x 480.

Bagaimana cara melakukan chatting video atau panggilan konferensi?

Untuk membuat pengaturan chatting video, Anda harus mempunyai sambungan Internet, berlangganan ke ISP (penyedia layanan internet), serta memasang software yang memungkinkan Anda untuk membuat panggilan video lewat Internet. Sebagaimana halnya software chatting dan pengirim pesan instan, Anda dapat menggunakan software semacam ini untuk chatting dengan satu atau lebih orang sekaligus. Software membutuhkan langganan tersendiri, dan mungkin tidak disertakan bersama HP TouchSmart.

Sebelum melakukan chatting video:

- 1 Men-download dan membuat account dengan messenger Internet atau program panggilan telepon video (atau membuat account dengan Windows Live Messenger—MSN Hotmail, MSN Messenger, atau Passport—yang disertakan dalam HP TouchSmart model tertentu). Orang yang Anda panggil harus menggunakan software panggilan video yang sama.
- 2 Buka program panggilan telepon video, misalnya Windows Live Messenger.
- 3 Cari **Audio and Video setup (Pemasangan Audio dan Video)**, yang biasanya terdapat pada menu **Tools / Alat** (pada Windows Live Messenger, cari menu Tools / Alat) dengan mengklik **Show menu (Tampilkan menu)**.
Tombol Show menu (Tampilkan menu) ada di di sudut kanan atas window, dan merupakan ikon panah turun yang kecil.
- 4 Klik **Next (Berikutnya)** jika diminta, dan jika Anda tidak memiliki speaker eksternal, pilih **speaker SoundMAX Integrated**.
- 5 Atur volume Anda, lalu klik **Next (Berikutnya)**.
- 6 Pilih mikrofon Anda; jika Anda tidak memiliki mikrofon eksternal, pilih **mikrofon SoundMAX Integrated**, lalu klik **Next (Berikutnya)**.
- 7 Pilih **HP Webcam** sebagai video Anda, lalu ikuti instruksi selanjutnya.
- 8 Klik **Finish (Selesai)**.
- 9 Buka klien dan ikuti petunjuk untuk memulai chatting video.

Bagaimana cara membuat dan menyimpan catatan ketikan atau tulisan tangan?

Catatan tertulis dapat diketik atau ditulis tangan dengan sentuhan. Gunakan fitur ini seperti jika Anda ingin meninggalkan pesan menempel untuk keluarga atau diri Anda sendiri.

- 1 Buka HP TouchSmart, lalu pilih ubin **Notes (Catatan)**.
- 2 Pilih ikon **Notepad** di bagian bawah window.
- 3 Pilih warna kertas dengan memilih ikon **Paper (Kertas)** di sebelah kiri, lalu pilih warna font dengan memilih salah satu warna pena di sebelah kanan.
- 4 Pilih peranti untuk memasukkan teks dan gambar:
 - Pilih ikon **Pen (Pena)** untuk menggunakan jari Anda atau stylus.
 - Pilih ikon **ABC** untuk menggunakan keyboard, lalu tekan panah drop-down untuk memilih font.
 - Pilih peranti **Eraser (Penghapus)** untuk menghapus pesan tulisan tangan dan membuat kembali.
- 5 Masukkan teks Anda dengan menggunakan peranti yang Anda pilih. Anda dapat menggunakan beberapa peranti sekaligus untuk digunakan dalam satu catatan. Misalnya, Anda dapat membuat pesan dan menggambar sesuatu pada catatan yang sama.
- 6 Setelah selesai, tepuk **Done (Selesai)**. Catatan Anda akan muncul pada papan buletin Catatan.



Bagaimana cara membuat catatan suara?

- 1 Buka HP TouchSmart, lalu pilih ubin **Notes (Catatan)**.
- 2 Pilih ikon **Microphone (Mikrofon)** di bagian bawah window.
- 3 Tepuk tombol **Record (Rekam)** untuk merekam pesan pendek.
- 4 Tepuk tombol **Stop (Berhenti)** untuk menghentikan rekaman pesan.
- 5 Tepuk ikon **Play (Putar)** untuk memeriksa pesan Anda.
- 6 Tepuk **Keep (Simpan)** atau **Cancel (Batal)**. Tepuk **Done (Selesai)** untuk menyimpan catatan suara.



Bagaimana cara menghapus catatan teks atau suara?

Untuk menghapus catatan:

- 1 Buka HP TouchSmart, lalu pilih ubin **Notes (Catatan)**.
- 2 Tekan lalu geser catatan Anda yang ingin dihapus ke dalam Tampilan Daur Ulang di sudut kanan bawah window.
- 3 Tepuk ikon **Recycle Bin (Tampungan Daur Ulang)** untuk membukanya, tepuk untuk memilih item yang Anda akan hapus, lalu tepuk tombol **Delete Selected (Hapus yang Dipilih)**.
- 4 Tepuk **Done (Selesai)**.

Untuk memulihkan catatan (hal ini hanya dapat dilakukan jika file belum dihapus dari Tampilan Daur Ulang):

- 1 Buka Tampilan Daur Ulang.
- 2 Pilih catatan yang Anda ingin pulihkan (dengan menepuknya).
- 3 Tepuk tombol **Restore Selected (Pulihkan yang Dipilih)**.

Dapatkah saya menyambungkan printer lama saya ke komputer HP TouchSmart?

HP TouchSmart mendukung sambungan printer USB dan nirkabel. Jika printer Anda memiliki port paralel, Anda harus membeli adaptor printer paralel USB.

Selain itu, Anda juga perlu men-download driver printer yang bekerja dengan Windows Vista. Sebagian besar komputer HP TouchSmart menjalankan Windows Vista 64-bit, jadi pastikan Anda mendapatkan driver 64-bit (jika Anda memiliki sistem 64-bit).

Bagaimana saya tahu apakah komputer HP TouchSmart saya 64-bit atau 32-bit?

- 1 Tepuk **tombol Start (Mulai) Windows Vista**, lalu tepuk **Help and Support (Bantuan dan Dukungan)**.
- 2 Tepuk **Troubleshooting Tools (Alat Pemecahan Masalah)**, lalu tepuk **System Information (Informasi Sistem)**.
- 3 Tepuk **Touch here to open System Information (Sentuh di sini untuk membuka Informasi Sistem)**.

Setelah Informasi Sistem ditampilkan, lihat **Operating System (Sistem Operasi), Name (Nama)**. Akan muncul sebagai (x86 64-bit) atau (x86 32-bit).

Apa yang dapat saya lakukan jika program media HP TouchSmart saya rusak?

Ketika Anda berada di program media program media HP TouchSmart, dan aplikasi tersebut rusak, ada beberapa hal yang dapat Anda coba.

CATATAN: Media HP TouchSmart antara lain program Photo (Foto), Music (musik), dan Video.

- Dalam software HP TouchSmart, tepuk **Personalize (Personalisasi)**. Matikan aplikasi yang rusak, lalu hidupkan kembali.
- Jika tidak berhasil, tutup lalu restart HP TouchSmart.
- Jika ini tidak berhasil, restart komputer Anda.
- Jika ini tidak berhasil, lakukan pemulihan sistem. Pertama, hapus instalasi program:
 - a Dari desktop Windows Vista, klik **tombol start (mulai) Windows Vista, Control Panel (Panel Kendali)**, klik **Programs (Program)**, lalu klik **Uninstall (Hapus instalasi) program**.
 - b Pilih program yang bermasalah.
 - c Klik **Uninstall (Hapus instalasi)** pada menu di atas daftar program.
 - d Merespons pesan apa pun yang terbuka ketika software sedang dihapus.Berikutnya, pasang ulang program:
 - e Dari desktop Windows Vista, klik **tombol Start (Mulai) Windows Vista**, klik **All Programs (Semua Program)**, lalu klik **PC Help & Tools (Alat & Bantuan PC)**.
 - f Klik **Recovery Manager (Manajer Pemulihan)**.
 - g Klik **Advanced Options (Pilihan Lanjutan)**, lalu klik **Reinstall software programs that came with your computer (Instal ulang program software yang disertakan bersama komputer Anda)**. Klik **Next (Berikutnya)**.
 - h Pilih program untuk diinstal ulang, lalu klik **Next (Berikutnya)**.
 - i Klik **Finish (Selesai)**.

A

- Adaptor S-Video 19
- adaptor video komposit 19
- adaptor, komposit video ke S-Video 19
- Auto Start (Mulai Otomatis) 31

B

- bekerja dengan nyaman 28
- Bluetooth
 - fitur antena 2
 - menggunakan perangkat Bluetooth 16

C

- catatan
 - membuat catatan suara 52
 - Menghapus catatan 52
- CD
 - membuat CD musik 48
 - menggunakan drive CD/DVD 18
- cedera regang berulang (RSI), lihat *Panduan Keselamatan & Kenyamanan*
- CyberLink
 - LabelPrint, fitur 39
 - Power2Go, fitur 39
 - PowerDirector, fitur 40
 - YouCam, fitur 39

D

- daftar putar
 - membuat 47
- daur ulang hardware komputer lama 29
- dekoder
 - kabel pemancar jarak jauh untuk 20
 - menyambungkan ke komputer 20
 - penggunaan dengan HP TouchSmart PC 20
- drive CD/DVD, menggunakan 18
- drive hard disk
 - LED 7
- dudukan komputer 7
 - mengatur sudut kemiringan 10
- DVD Play, fitur 39

F

- FireWire (IEEE 1394) 3

H

- headphone 5
- HP TouchSmart
 - apa itu software HP TouchSmart 31
 - mematikan komputer 13
 - membersihkan layar sentuh 27
 - membuka 31
 - menambah jalan pintas 42
 - menambahkan tautan situs Web 42
 - mencari informasi vi
 - menelusuri 32
 - menggunakan software 31
 - menghapus ubin 43
 - meng-update software komputer 17
 - meng-upgrade hardware komputer 17
 - menyalakan komputer 12
 - personalisasi 34
 - tombol start (mulai) 3
- HP TouchSmart Browser
 - menggunakan 35
- HP TouchSmart Calendar
 - menggunakan 37
 - menyinkronkan dengan kalender Microsoft Windows Vista 37
- HP TouchSmart Clock, pengaturan 38
- HP TouchSmart Media Library 46
- HP TouchSmart Music
 - membuat daftar putar 47
 - menggunakan 36
- HP TouchSmart Notes
 - menggunakan 38
- HP TouchSmart Photo
 - menggunakan 35
- HP TouchSmart RSS Reader
 - membuat pengaturan umpan RSS 44
- HP TouchSmart Video
 - format file yang didukung 36
 - menggunakan 36

I

- iTunes, penggunaan dengan HP TouchSmart 46

J

- jaringan
 - kabel 6
 - nirkabel 3

jaringan kabel rumah
pengaturan 15
sambungan LAN 6
jaringan nirkabel rumah
pengaturan 14
sambungan LAN 3

K

kalender
menggunakan HP TouchSmart Calendar 37
kamera
posisi 50
kecerahan layar, mengatur 16
keyboard
fitur 4
receiver 7
keyboard di layar, menggunakan 34
klip rute kabel 7
komputer
daur ulang hardware lama 29
menyambungkan ke pemancar inframerah 20
nyalakan 12
konektor adaptor daya 7
konektor audio digital 6
Konektor Audio In Stereo 6
Konektor Audio Line In 5
Konektor Audio Line Out 6
Konektor S-Video In 6
Konektor TV In 6
Konektor USB 6
kunci
keamanan 7

L

Lampu Ambient
mengatur 17
tombol 5
LAN (jaringan area lokal) 13
fitur antena 3
menyambung ke internet 6
layar sentuh
fitur 2
membersihkan 27
mengakses software, melakukan tugas, menavigasi komputer 34
Luncur Cepat 31

M

membersihkan layar sentuh 27
menyalakan komputer 12
menyambungkan
sinyal TV 19
mikrofon
posisi 50
mikrofon webcam
posisi 50

mouse
fitur 4
receiver 7
muvee autoProducer
fitur 39

P

Panduan Keselamatan dan Kenyamanan 28
pemancar inframerah
kabel menyambungkan ke dekoder 20
kabel, menyambungkan 20
konektor 6
pemasangan router 14, 15
pembaca kartu memori
fitur 3
jenis kartu 3
LED 8
pengaturan kabel 9
pengirim pesan instan, membuat panggilan video 51
Peringatan keselamatan 28
pesan suara, membuat 52
Power (Daya), LED 7
program software
CyberLink DVD Suite 39
CyberLink LabelPrint 39
CyberLink Power2Go 39
CyberLink PowerDirector 40
CyberLink YouCam 39
DVD Play 39
HP Total Care Advisor 40
HP TouchSmart 31
muvee autoProducer 39
Windows Movie Maker 40

R

rangkaian mikrofon 25
fitur 3
jarak 25
menyesuaikan volume 25
Receiver inframerah, remote control 4
receiver mouse dan keyboard
Fungsi LED 8
receiver, mouse dan keyboard nirkabel 8
remote control
fitur 4
Lampu LED receiver inframerah 8
penggunaan dengan HP TouchSmart 21
sensor 21
Tombol Power/Sleep (Daya/Tidur) 21

S

sindrom lorong karpal 28
sinkronkan
keyboard dan mouse 11
slot kunci keamanan 7

software
meng-update 17
speaker 4
fitur 4

T

tayangan slide. menampilkan 45
televisi, menonton dan merekam program TV 18
tombol
 daya/tidur pada komputer 3
 HP TouchSmart 3
 kendali DVD 3
 Lampu Ambient 5
Tombol Power/Sleep (Daya/Tidur) 3

U

umpan RSS
pengaturan 44

V

video
 meng-upload ke YouTube 50
 pengaturan chatting video 51
volume
 kendali 3
 Volume Mixer 24

W

webcam
 fitur 3
 LED 7
 mengambil video dan foto 36
 menggunakan mikrofon 36
 posisi 50
 sudut pandang 50
Windows Media Center
 menggunakan remote control 21
 menggunakan untuk menonton dan merekam
 program TV 18
 Wizard pemasangan 21
Windows Movie Maker, fitur 40

Part number: 497249-BW2