



LASERJET PRO MFP

Kullanım Kılavuzu



M125-126



M125-126



M127-128



M127-128



**HP LaserJet Pro MFP M125, M126, M127,
M128**

Kullanım Kılavuzu

Telif Hakkı ve Lisans

© Copyright 2015 HP Development Company, L.P.

Telif hakkı yasalarının izin verdiği durumlar dışında, önceden yazılı izin alınmadan çoğaltılması, uyarlanması veya çevrilmesi yasaktır.

Burada yer alan bilgiler önceden haber verilmeden değiştirilebilir.

HP ürünleri ve servisleriyle ilgili garantiler, söz konusu ürün ve servislerle birlikte sunulan açık garanti bildirimlerinde belirtilmiştir. Buradaki hiçbir husus ek bir garanti oluşturacak şekilde yorumlanmamalıdır. HP, teknik veya yazım hatalarından ya da eksikliklerden sorumlu değildir.

Edition 1, 11/2015

Ticari Marka Onayları

Adobe®, Acrobat® ve PostScript®, Adobe Systems Incorporated kuruluşunun ticari markalarıdır.

Apple ve Apple logosu, Apple Computer, Inc. kuruluşunun ABD ve diğer ülkelerde/ bölgelerde kayıtlı ticari markalarıdır. iPod, Apple Computer, Inc. kuruluşunun ticari markasıdır. iPod yalnızca yasal veya hak sahibi tarafından izin verilmiş kopyalama içindir. Müzik hırsızlığı yapmayın.

Bluetooth kendi sahibinin mülkiyetindedir ve HP Company tarafından lisans altında kullanılabilir bir ticari markadır.

Microsoft®, Windows®, Windows® XP ve Windows Vista®; Microsoft Corporation şirketinin ABD'de tescilli ticari markalarıdır.

İçindekiler

1 Ürün tanıtımı	1
Ürün karşılaştırması	2
Ürün görünümleri	4
Ürünün önden görünümü	4
Ürünün arkadan görünümü	5
Kontrol paneline genel bakış	6
M125a, M125r, M125ra, M126a	6
M125nw, M125rnw, M126nw	7
M127fn, M127fs, M128fn, M127fp, M128fp	8
M127fw ve M128fw	9
Kontrol paneli Ana ekranı (yalnızca dokunmatik ekran)	9
2 Kağıt tepsilere	11
Desteklenen kağıt boyutları ve türleri	12
Desteklenen kağıt boyutları	12
Desteklenen kağıt türleri	12
Giriş tepsisine kağıt yerleştirme	14
Küçük kağıt boyutları için tepsi ayarlaması	15
3 Yazdırma	19
Yazdırma görevleri (Windows)	20
Nasıl tarama yapılır (Windows)	20
Her iki yüze elle yazdırma (Windows)	20
Yaprak başına birden fazla sayfa yazdırma (Windows)	22
Kağıt türünü seçme (Windows)	25
Ek yazdırma bilgileri	26
Yazdırma görevleri (Mac OS X)	27
Nasıl yazdırılır (Mac OS X)	27
Elle her iki yüze yazdırma (Mac OS X)	27
Kağıt başına birden fazla sayfa yazdırma (Mac OS X)	28
Kağıt türünü seçme (Mac OS X)	28

Ek yazdırma bilgileri	28
Web tabanlı yazdırma	30
HP ePrint	30
HP ePrint yazılımı	30
AirPrint	31
HP Wireless Direct Yazdırma Kurulumu	32
4 Kopyala	33
Kopyalama	34
Her iki yüze yazdırma (dupleks)	35
Kopya kalitesini en iyi duruma getirme	36
Kopyaların açıklığını veya koyuluğunu ayarlama (yalnızca LED kontrol paneli)	37
Kopyaları küçültme veya büyütme (yalnızca LED kontrol paneli)	38
5 Tarama	39
HP Tarama yazılımını kullanarak tarama (Windows)	40
HP Tarama yazılımını kullanarak tarama (Mac OS X)	41
6 Faks	43
Ürünü faks için bağlama ve yapılandırma	44
Ürünü bağlama	44
Ürünü yapılandırma	44
Faks saatini, tarihini ve başlığını yapılandırma	45
Kontrol paneli	45
HP Faks Ayar Sihirbazı (Windows)	46
Bağımsız faks için yapılandırma	46
Telesekreter için yapılandırma	47
Paralel telefon için yapılandırma	47
HP Faks yazılımını yükleme (Windows, isteğe bağlı)	49
Faks gönderme	50
Numarayı ürün kontrol panelinden el ile çevirerek faks gönderme	50
HP yazılımını kullanarak faks gönderme (Windows)	51
Hızlı arama girişleri oluşturma, düzenleme ve silme	52
Hızlı arama girişleri oluşturma ve düzenleme	52
Hızlı arama girişlerini silme	52
7 Ürünü yönetme	55
Ürünün bağlantı türünü değiştirme (Windows)	56
HP Web Hizmetleri uygulamalarını kullanma (yalnızca dokunmatik ekranlı modeller)	57
HP Device Toolbox (Windows)	58

Mac OS X için HP Utility	60
HP Utility'yi açma	60
HP Utility özellikleri	60
Ürün güvenlik özellikleri	62
Ürün parolasını ayarlama veya değiştirme	62
Ürünü kilitleme	63
Ekonomi ayarları	64
EconoMode ile yazdırma	64
Uyku/Otomatik Kapanma ayarını yapılandırma	64
Ürün kontrol panelinde bir Kartuş az veya Kartuş çok az iletisi görüntülenir	66
Çok Düşük ayarlarını etkinleştirme veya devre dışı bırakma	66
Toner kartuşunu değiştirme	68

8 Sorunları çözme 71

Kontrol paneli yardım sistemi (yalnızca dokunmatik ekran modelleri)	72
Kontrol paneli ışığı düzenlerini yorumlama (yalnızca LED modeli)	73
Baskı bilgisi sayfaları	75
Yapılandırma sayfası	75
Sarf malzemeleri durumu sayfası	75
Fabrika varsayılan ayarlarını geri yükleme	77
Kağıt besleme veya sıkışması sorunlarını çözme	78
Ürün kağıt almıyor	78
Ürün birden çok kağıt yaprağı alıyor	78
Sık veya yinelenen kağıt sıkışmaları	78
Kağıt sıkışmalarını önleme	80
Giriş tepsisinden sıkışmaları temizleme	81
Toner kartuşu alanındaki sıkışmaları giderme	84
Çıkış bölmesindeki sıkışmaları giderme	87
Belge besleyicideki sıkışmaları giderme	90
Baskı kalitesini artırma	92
Farklı bir yazılım programından yazdırma	92
Yazdırma işi kağıt türü ayarını değiştirme	92
Kağıt türü ayarını denetleme (Windows)	92
Kağıt türü ayarını denetleme (Mac OS X)	92
Toner kartuşu durumunu denetleme	93
Temizleme sayfası yazdırma	93
Toner kartuşunun zarar görüp görmediğini inceleme	94
Kağıdı ve yazdırma ortamını denetleme	94
HP özelliklerine uygun kağıt kullanma	94
Ürünün bulunduğu ortamı denetleme	95
EconoMode ayarlarını denetleme	95

Kopyalama ve tarama kalitesini iyileştirme	96
Tarayıcı camında kir veya leke olup olmadığını kontrol etme	96
Kağıt ayarlarını denetleme	96
Metin veya resimler için en iyi duruma getirme	97
Kenardan kenara kopyalama	97
Belge besleyicideki kağıt alma silindirlerini ve ayırma tamponunu temizleme	98
Faks görüntü kalitesini artırma	99
Tarayıcı camını kir veya lekeler açısından kontrol edin	99
Faks gönderme çözünürlüğü ayarını denetleme	99
Açıklık/koyuluk ayarını kontrol etme	100
Hata Düzeltme ayarını denetleme	100
Sayfaya Sığdır ayarını denetleme	100
Belge besleyicideki kağıt alma silindirlerini ve ayırma tamponunu temizleme	101
Farklı bir faks makinesine gönderme	102
Gönderenin faks makinesini denetleme	102
Kablolu ağ sorunlarını çözme	103
Kötü fiziksel bağlantı	103
Bilgisayar ürün için hatalı IP adresi kullanıyor	103
Bilgisayar ürünle iletişim kuramıyor	103
Ürün ağ için hatalı bağlantı ve duplex ayarları kullanıyor	104
Yeni yazılım programları uyumluluk sorunlarına neden olmuş olabilir	104
Bilgisayar veya iş istasyonu hatalı ayarlanmış olabilir	104
Ürün devre dışı veya diğer ağ ayarları yanlış	104
Kablosuz ağ sorunlarını çözme	105
Kablosuz bağlantı kontrol listesi	105
Kablosuz yapılandırma tamamlandıktan sonra ürün yazdırmıyor	106
Ürün yazdırmıyor ve bilgisayarda üçüncü taraf güvenlik duvarı yüklü	106
Kablosuz yönlendirici veya ürün taşındıktan sonra kablosuz bağlantı çalışmıyor	106
Kablosuz ürününe daha fazla bilgisayar bağlanamıyor	106
Kablosuz ürünü VPN'e bağlandığında iletişim kesiliyor	106
Ağ, kablosuz ağlar listesinde görünmüyor	107
Kablosuz ağ çalışmıyor	107
Kablosuz ağ tanılama testi yapma	107
Kablosuz ağda paraziti azaltma	107
Faks sorunlarını çözme	109
Donanım ayarlarını kontrol etme	109
Fakslar yavaş gönderiliyor	110
Faksın kalitesi kötü	111
Faks kesiliyor veya iki sayfaya yazdırılıyor	112

9 Parçalar, sarf malzemeleri ve aksesuarlar	113
Yedek parçalar, aksesuarlar ve sarf malzemeleri sipariş etme	114
Müşteri tarafından onarılabılır parçalar	115
Aksesuarlar	116
Dizin	117

1 Ürün tanıtımı

- [Ürün karşılaştırması](#)
- [Ürün görüntüleri](#)
- [Kontrol paneline genel bakış](#)

HP'nin ürününüz için sunduğu kapsamlı yardım konularının tamamı için www.hp.com/support/ljMFPM125series, www.hp.com/support/ljMFPM126series, www.hp.com/support/ljMFPM127series veya www.hp.com/support/ljMFPM128series sayfalarına gidin:

- Sorunları çözün.
- Yazılım güncelleştirmelerini indirin.
- Destek forumlarına katılın.
- Garanti ve yasal bilgileri bulun.

Dilerseniz Dünya genelinde destek ve diğer HP ürünleriyle ilgili bilgi almak için www.hp.com/support web sitesine de gidebilirsiniz.

Ürün karşılaştırması

		M125a, M125r, M125ra, M126a	M125nw, M125rnw, M126nw	M127fn, M127fs, M128fn	M127fp, M128fp	M127fw, M128fw
Kağıt yükleme	Giriş tepsisi (150 yapraklık kapasite)	✓	✓	✓	✓	✓
	Standart çıkış bölmesi (100 yapraklık kapasite)	✓	✓	✓	✓	✓
	Kısa kağıt uzatıcısı aracı	✓	✓	✓	✓	✓
Desteklenen işletim sistemleri	Windows XP, 32-bit	✓	✓	✓	✓	✓
	Windows Vista, 32 bit ve 64 bit	✓	✓	✓	✓	✓
	Windows 7, 32 bit ve 64 bit	✓	✓	✓	✓	✓
	Windows 8, 32 bit ve 64 bit	✓	✓	✓	✓	✓
	Windows 2003 Server (32-bit ve 64-bit), yalnızca yazdırma ve tarama sürücüler	✓	✓	✓	✓	✓
	Windows 2008 Server (32-bit ve 64-bit), yalnızca yazdırma ve tarama sürücüler	✓	✓	✓	✓	✓
	Windows 2012 Server, yalnızca yazdırma ve tarama sürücüler	✓	✓	✓	✓	✓
	Mac OS X v10.6.8 veya sonrası	✓	✓	✓	✓	✓
Desteklenen yazıcı sürücüler	✓	✓	✓	✓	✓	
HP PCLmS yazdırma sürücüsü, varsayılan yazdırma sürücüsü olarak kutu içindeki CD'de yer alır.						
Bağlantı	Yüksek Hızlı USB 2.0	✓	✓	✓	✓	✓
	10/100/1000 Ethernet LAN bağlantısı		✓	✓	✓	✓
	Kablosuz ağ bağlantısı		✓			✓
Bellek	128 MB RAM	✓	✓	✓	✓	✓

		M125a, M125r, M125ra, M126a	M125nw, M125rnw, M126nw	M127fn, M127fs, M128fn	M127fp, M128fp	M127fw, M128fw
Kontrol paneli ekranı	2 satırlı LCD		✓	✓	✓	
	Renkli grafik dokunmatik ekran					✓
	2 basamaklı LED	✓				
Yazdırma	A4 boyutunda kağıda 20 sayfa/dakika (ppm) ve Letter boyutunda kağıda 21 ppm hızında yazdırır	✓	✓	✓	✓	✓
Kopyala	Düz yataklı tarayıcı A4 veya Letter boyutuna kadar kağıtları destekler	✓	✓	✓	✓	✓
	Belge besleyici			✓	✓	✓
	Kopyalama çözünürlüğü inç başına 300 noktadır (dpi)	✓	✓	✓	✓	✓
Tarama	1200 dpi'ye kadar tarama çözünürlüğü	✓	✓	✓	✓	✓
	Renkli tarama yapar	✓	✓	✓	✓	✓
Faks	İki adet RJ-11 faks bağlantı noktası ile V.34			✓	✓	✓
	Telefon ahizesi				✓	

Ürün görünümleri

Ürünün önden görünümü

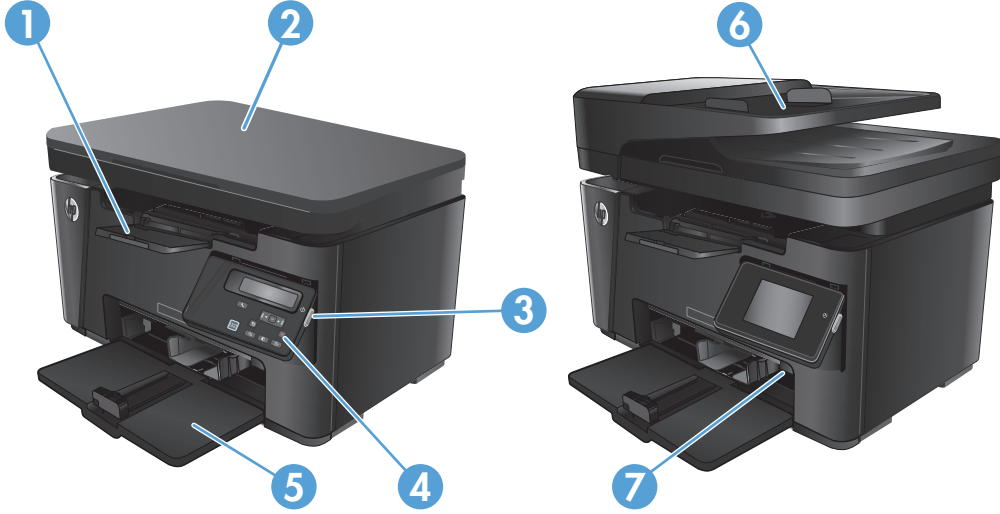

1	Çıkış bölmesi
2	Tarayıcı
3	Açma/kapatma düğmesi
4	Kontrol paneli (kolay görüntüleme için yukarı eğilir ve türü modele göre değişir)
5	Giriş tepsisi
6	Belge besleyici
7	Kısa kağıt uzatıcısı aracı

Ürünün arkadan görünümü

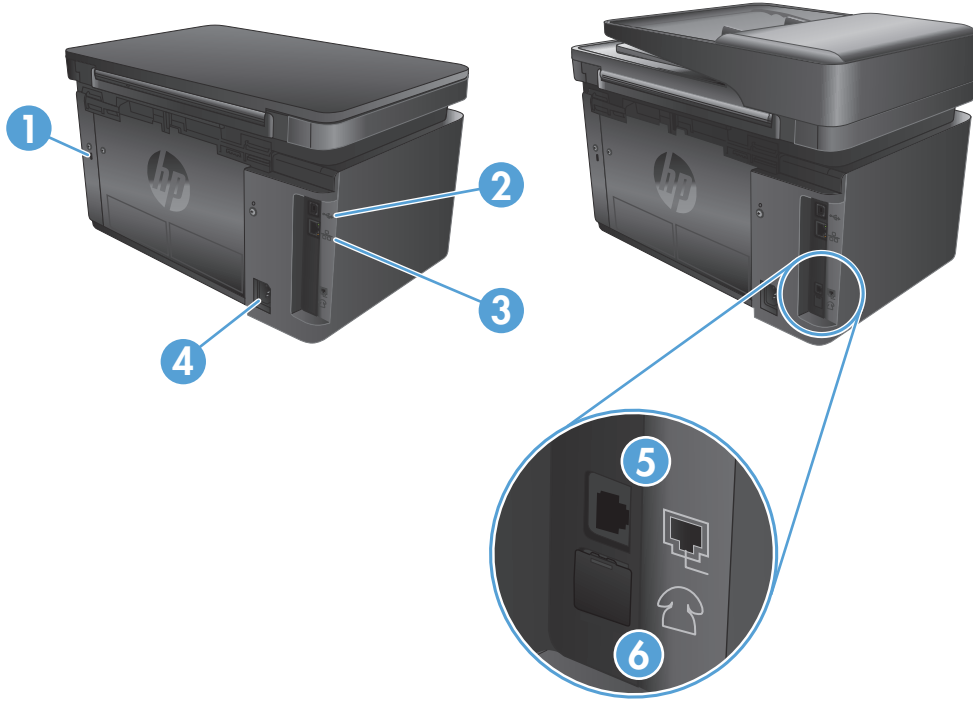

1	Kablo tipi güvenlik kilidi yuvası
2	Yüksek Hızlı USB 2.0
3	Ethernet bağlantı noktası
4	Güç bağlantısı
5	Faks telefon hattını ürüne bağlamak için faks "hat girişi" bağlantı noktası
6	Bir dahili telefonu, telesekreteri veya başka bir aygıtı bağlamak için telefon "hat çıkışı" bağlantı noktası

Kontrol paneline genel bakış

- [M125a, M125r, M125ra, M126a](#)
- [M125nw, M125rnw, M126nw](#)
- [M127fn, M127fs, M128fn, M127fp, M128fp](#)
- [M127fw ve M128fw](#)
- [Kontrol paneli Ana ekranı \(yalnızca dokunmatik ekran\)](#)

M125a, M125r, M125ra, M126a

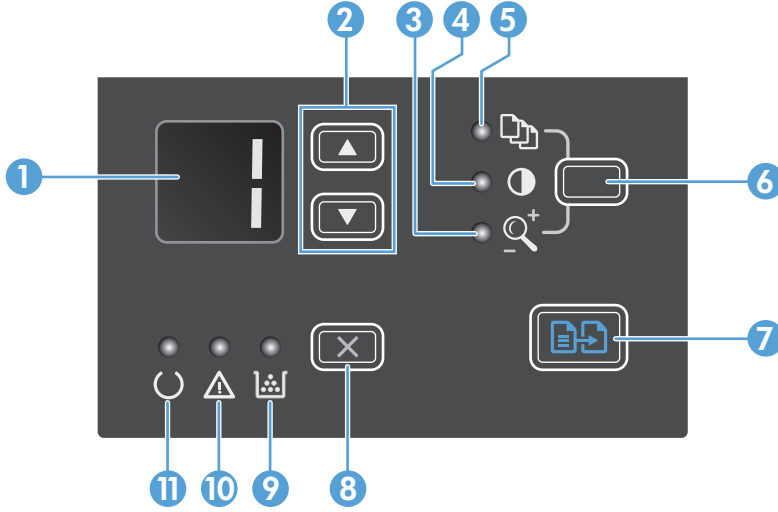

1	LED ekran	Kopya sayısını, kopyaların koyuluk düzeyini ve kopya boyutunu küçültme veya büyütme düzeyini görüntüler. Ayrıca dikkat edilmesi gereken sorunlar konusunda sizi uyanan hata kodlarını gösterir.
2	Yukarı ve aşağı okları	Kopya sayısını, kopyaların koyuluk düzeyini ya da kopya boyutunu küçültme veya büyütme düzeyini artırır veya azaltır. <ul style="list-style-type: none">• Kopya sayısı: 1 düzey artırmak veya azaltmak için düğmelere bir saniyeden daha kısa süreyle basın. 10 düzey artırmak veya azaltmak için düğmelere bir saniye ya da daha uzun süreyle basın.• Kopyaların koyuluk düzeyi: 1 düzey artırmak veya azaltmak için düğmelere bir saniyeden daha kısa süreyle basın. Maksimum veya minimum değere artırmak ya da azaltmak için düğmelere bir saniye veya daha uzun süre boyunca basın.• Kopya boyutunu küçültme veya büyütme düzeyi: %10 düzeyinde artırmak veya azaltmak için düğmelere bir saniyeden daha kısa süreyle basın. %100 düzeyinde artırmak veya azaltmak için düğmelere bir saniye ya da daha uzun süreyle basın.
3	Küçült/Büyüt kopyalama ışığı	Kopya boyutunu küçültme veya büyütme özelliğinin etkin olduğunu gösterir.
4	Daha koyu/Daha açık kopyalama ışığı	Kopya koyuluğu özelliğinin etkin olduğunu gösterir.
5	Kopya Sayısı ışığı	Kopya sayısı özelliğinin etkin olduğunu gösterir.
6	Ayarlar düğmesi	Her iş için kopya sayısı, koyuluk ve kopya boyutu gibi kopya ayarları arasında gezinir. Varsayılan ayar kopya sayısıdır. Tüm işler için varsayılan ayarları değiştirmek isterseniz bu ayara gidin, düğmeye basın ve düğmeyi 3 saniye boyunca basılı tutun. Işık yanıp sönmeye başladığında ayarı belirleyin. Ayarı kaydetmek için düğmeye yeniden basın.

7	Kopyalama Başlat düğmesi	Kopyalama işini başlatır.
8	İptal düğmesi	Geçerli işi iptal eder veya yaptığınız son ayarı kaldırır. Ürün Hazır durumdayken bu düğmeye basarak kopya ayarlarını varsayılan değerlerine sıfırlayabilirsiniz.
9	Toner düzeyi durum ışığı	Baskı kartuşundaki toner düzeyinin düşük olduğunu gösterir.
10	Dikkat ışığı	Ürünle ilgili bir sorun olduğunu gösterir.
11	Hazır ışığı	Ürünün hazır olduğunu veya işi gerçekleştirdiğini gösterir.

M125nw, M125rnw, M126nw

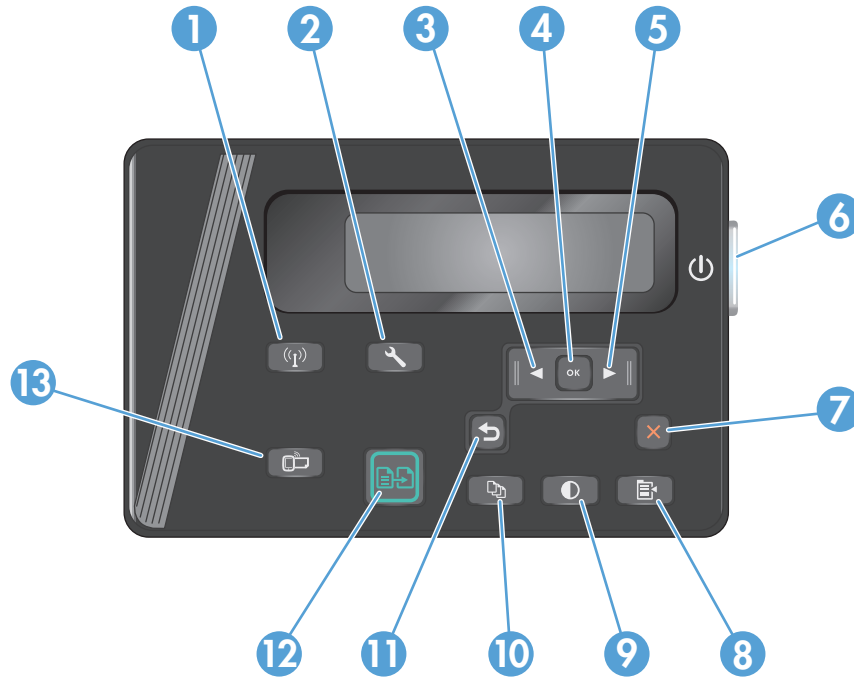

1	Kablosuz düğmesi	Kablosuz özelliğini etkinleştirir/devre dışı bırakır
2	Kurulum düğmesi	Ayarlar menüsünü açar
3	Sol ok düğmesi	İmleci sola taşır veya menü seçeneklerinde gezinir
4	OK düğmesi	Bir ayarı veya gerçekleştirilecek bir eylemi onaylar
5	Sağ ok düğmesi	İmleci sağa taşır veya menü seçeneklerinde gezinir
6	Açma/kapama düğmesi	Ürünü açar veya kapar
7	İptal düğmesi	Ayarları temizler, geçerli işi iptal eder veya geçerli menüden çıkar
8	Kopya Ayarları düğmesi	Kopya Ayarları menüsünü açar
9	Açık/Koyu düğmesi	Geçerli kopyalama işinin koyuluk ayarını yapar
10	Kopya Sayısı düğmesi	Kopya sayısını ayarlar
11	Geri düğmesi	Önceki ekrana geri döner

12	Kopyalama Başlat düğmesi	Kopyalama işini başlatır
13	ePrint düğmesi	Web Hizmetleri menüsünü açar

M127fn, M127fs, M128fn, M127fp, M128fp

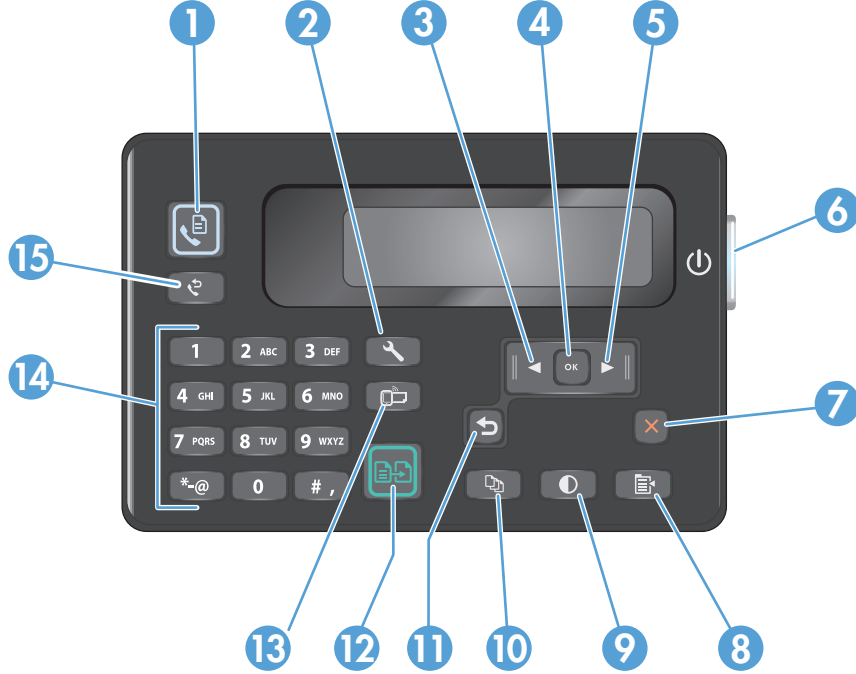

1	Faks Başlat düğmesi	Faks işini başlatır
2	Kurulum düğmesi	Ayarlar menüsünü açar
3	Sol ok düğmesi	İmleci sola taşır veya menü seçeneklerinde gezinir
4	OK düğmesi	Bir ayarı veya gerçekleştirilecek bir eylemi onaylar
5	Sağ ok düğmesi	İmleci sağa taşır veya menü seçeneklerinde gezinir
6	Açma/kapama düğmesi	Ürünü açar veya kapar
7	İptal düğmesi	Ayarları temizler, geçerli işi iptal eder veya geçerli menüden çıkar
8	Kopya Ayarları düğmesi	Kopya Ayarları menüsünü açar
9	Açık/Koyu düğmesi	Geçerli kopyalama işinin koyuluk ayarını yapar
10	Kopya Sayısı düğmesi	Kopya sayısını ayarlar
11	Geri düğmesi	Önceki ekrana geri döner
12	Kopyalama Başlat düğmesi	Kopyalama işini başlatır
13	ePrint düğmesi	Web Hizmetleri menüsünü açar
14	Sayısal tuş takımı	Faks numaralarını girmek veya menü seçeneklerini belirlemek için tuş takımını kullanın
15	Faksı Yeniden Ara düğmesi	Önceki faks işinde kullanılan faks numarasını yeniden arar

M127fw ve M128fw



1	Dokunmatik ekran	Ürün özelliklerine erişim sağlar ve ürünün geçerli durumunu belirtir
2	Yardım düğmesi ve ışığı	Kontrol paneli yardım sistemine erişim sağlar
3	Açma/kapama düğmesi	Ürünü açar veya kapar
4	Sağ ok düğmesi	İmleci sağa kaydırır veya görüntüyü sonraki ekrana taşır NOT: Bu düğme yalnızca geçerli ekran bu özelliği kullanabiliyorsa yanar.
5	İptal düğmesi	Ayarları temizler, geçerli işi iptal eder veya geçerli ekrandan çıkar NOT: Bu düğme yalnızca geçerli ekran bu özelliği kullanabiliyorsa yanar.
6	Geri düğmesi ve ışığı	Önceki ekrana geri döner NOT: Bu düğme yalnızca geçerli ekran bu özelliği kullanabiliyorsa yanar.
7	Sol ok düğmesi	İmleci sola kaydırır veya görüntüyü önceki ekrana taşır NOT: Bu düğme yalnızca geçerli ekran bu özelliği kullanabiliyorsa yanar.
8	Ana ekran düğmesi ve ışığı	Ana ekrana erişim sağlar
9	Kablosuz ışığı	Kablosuz ağın etkin olduğunu gösterir. Ürün kablosuz ağla bağlantı kurarken ışık yanıp söner.

Kontrol paneli Ana ekranı (yalnızca dokunmatik ekran)

Ana ekran ürün özelliklerine erişim sağlar ve ürün durumunu belirtir.

NOT: Ürün yapılandırmasına bağlı olarak, Ana ekran özellikleri değişebilir. Bazı dillerde düzeni ters sırada olabilir.

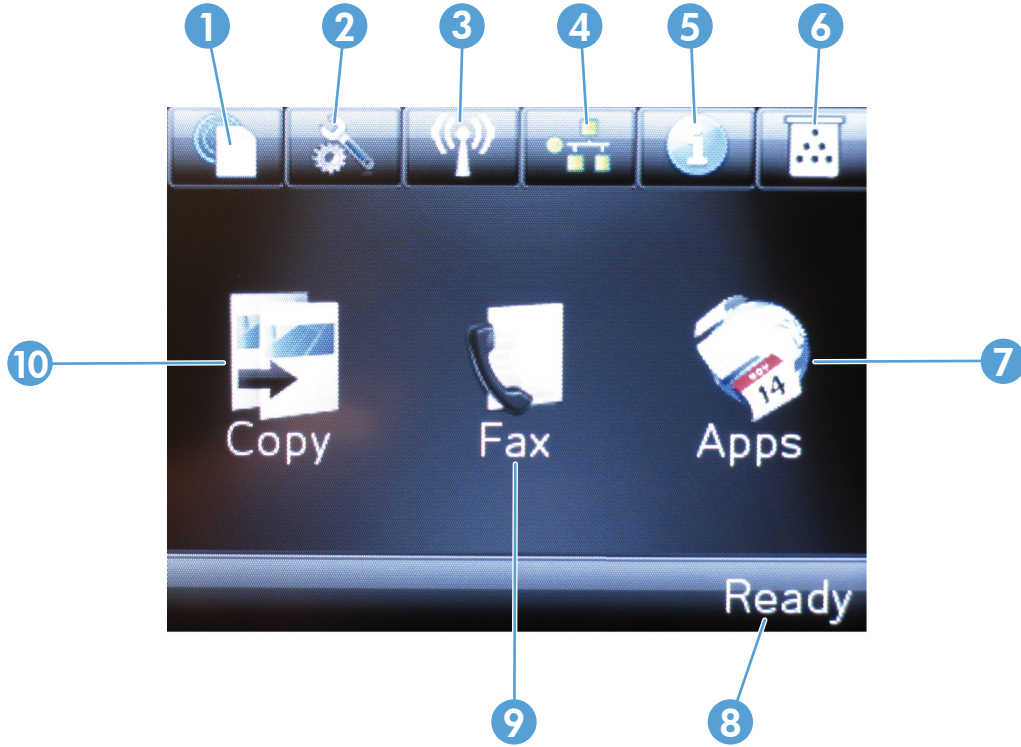

1	HP Web Hizmetleri düğmesi	HP ePrint dahil HP Web Hizmetleri özelliklerine hızlı erişim sağlar
2	Kurulum düğmesi	Ayarlar menüsünü açar
3	Kablosuz düğmesi	Kablosuz menüsüne ve kablosuz durum bilgilerine erişim sağlar NOT: Kablosuz ağa bağlandığınızda, bu simge bir grup sinyal gücü çubuğuna dönüşür.
4	Ağ düğmesi	Ağ ayarları ve bilgilerine erişim sağlar NOT: Bu düğme yalnızca ürün bir ağa bağlıysa görüntülenir.
5	Bilgi düğmesi	Ürün durumu bilgisi sağlar
6	Sarf Malzemeleri düğmesi	Sarf malzemelerinin durumu hakkında bilgi sağlar
7	Uygulamalar düğmesi	Belirli Web uygulamalarından doğrudan yazdırmak için Uygulamalar menüsüne erişim sağlar
8	Ürün durumu	Genel ürün durumu hakkında bilgi sağlar
9	Faks düğmesi	Faks özelliğine erişim sağlar
10	Kopyala düğmesi	Kopyalama özelliğine erişim sağlar

2 Kağıt tepsileri

- [Desteklenen kağıt boyutları ve türleri](#)
- [Giriş tepsisine kağıt yerleştirme](#)

HP'nin ürününüz için sunduğu kapsamlı yardım konularının tamamı için www.hp.com/support/ljMFPM125series, www.hp.com/support/ljMFPM126series, www.hp.com/support/ljMFPM127series veya www.hp.com/support/ljMFPM128series sayfalarına gidin:

- Sorunları çözün.
- Yazılım güncelleştirmelerini indirin.
- Destek forumlarına katılın.
- Garanti ve yasal bilgileri bulun.

Dilerseniz Dünya genelinde destek ve diğer HP ürünleriyle ilgili bilgi almak için www.hp.com/support web sitesine de gidebilirsiniz.

Desteklenen kağıt boyutları ve türleri

- [Desteklenen kağıt boyutları](#)
- [Desteklenen kağıt türleri](#)

Desteklenen kağıt boyutları



NOT: En iyi sonuçları elde etmek için yazdırma işleminden önce yazdırma sürücüsünden doğru kağıt boyutunu ve türünü seçin.

Boyut	Boyutlar
Letter	216x279 mm
Legal	216x356 mm
A4	210x297 mm
A5	148x210 mm
A6	105x148 mm
B5 (JIS)	182 x 257 mm
Executive	184 x 267 mm
Kartpostal (JIS)	100x148 mm
Çift Kartpostal (JIS)	200 x 148 mm
16K	184 x 260 mm
16K	195 x 270 mm
16K	197 x 273 mm
8,5 x 13	216x330 mm
Zarf No: 10	105x241 mm
Monarch Zarf	98x191 mm
B5 Zarf	176x250 mm
C5 Zarf	162x229 mm
DL Zarf	110x220 mm
Özel	76x127 mm - 216x356 mm

Desteklenen kağıt türleri



NOT: En iyi sonuçları elde etmek için yazdırma işleminden önce yazdırma sürücüsünden doğru kağıt boyutunu ve türünü seçin.

- Düz
- HP EcoSMART Lite
- Hafif 60-74g

- Ortalama Ağırlık 96–110g
- Ağır 111–130g
- Ekstra Ağır 131–175g
- Tek Renkli Lazer Asetat
- Etiketler
- Antetli kağıt
- Baskılı
- Delikli
- Renkli
- Pürüzlü
- Bond
- Geri dönüştürülmüş
- Zarf
- Parşömen

Giriş tepsisine kağıt yerleştirme

 **NOT:** Yeni kağıt eklerken, giriş tepsisindeki tüm kağıtları çıkardığınızdan ve desteyi düzelttiğinizden emin olun. Kağıdı havalandırmayın. Bu işlem, ürüne aynı anda birden çok kağıt yaprağı beslenmesini önleyerek sıkışmaları azaltır.

1. Kağıdı giriş tepsisine yüzü yukarı bakacak, üstüne önce alınacak şekilde kağıt yerleştirin.

Kağıdın tepsi içindeki yönü, yazdırma işinin türüne bağlı olarak değişir. Daha fazla bilgi için bkz. [Tablo 2-1 Giriş tepsi kağıt yönü, sayfa 15](#).



2. Kağıt kılavuzlarını kağıda dayanacak şekilde ayarlayın.



Tablo 2-1 Giriş tepsisi kağıt yönü

Kağıt türü	Dupleks modu	Kağıt yükleme
Baskılı veya antetli	Tek taraflı yazdırma veya iki taraflı yazdırma	Ön yüzü yukarı İlk önce üst kenar ürüne girer
Delikli	Tek taraflı yazdırma veya iki taraflı yazdırma	Ön yüzü yukarı Delikler ürünün sol tarafına doğru
Zarflar	Tek taraflı yazdırma	Ön yüzü yukarı Üst kısa kenar tepsinin sağına doğru, tırtıllı ucu ürüne en son girecek şekilde

Küçük kağıt boyutları için tepsi ayarlaması

185 mm'den (7,3 inç) daha kısa bir kağıda yazdırma yapmak için kısa kağıt uzatıcısını kullanarak giriş tepsisini ayarlayın.

1. Kısa kağıt uzatıcısı aracını, giriş alanının sağ tarafındaki saklama yuvasından çıkarın.



2. Aracı, giriş tepsisindeki kağıt uzunluğu kılavuzuna takın.

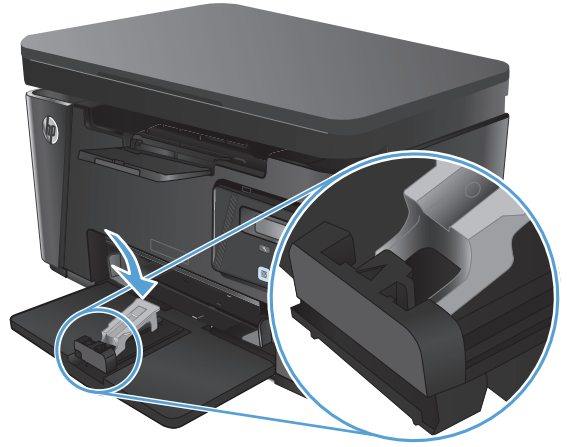

3. Tepsiye kağıt yerleştirin ve kağıt kılavuzlarını kağıda dayanıncaya kadar ayarlayın.



4. Kağıdı durana kadar ürünün içine doğru itin ve daha sonra, uzatıcı aracın kağıdı destekleyebilmesi için kağıt uzunluğu kılavuzunu içe doğru itin.



5. Kısa kağıda yazdırmanız bittiğinde, kısa kağıt uzatıcı aracını giriş tepsisinden çıkarın ve saklama yuvasına yerleştirin.



3 Yazdırma

- [Yazdırma görevleri \(Windows\)](#)
- [Yazdırma görevleri \(Mac OS X\)](#)
- [Web tabanlı yazdırma](#)
- [HP Wireless Direct Yazdırma Kurulumu](#)

HP'nin ürününüz için sunduğu kapsamlı yardım konularının tamamı için www.hp.com/support/ljMFPM125series, www.hp.com/support/ljMFPM126series, www.hp.com/support/ljMFPM127series veya www.hp.com/support/ljMFPM128series sayfalarına gidin:

- Sorunları çözün.
- Yazılım güncelleştirmelerini indirin.
- Destek forumlarına katılın.
- Garanti ve yasal bilgileri bulun.

Dilerseniz Dünya genelinde destek ve diğer HP ürünleriyle ilgili bilgi almak için www.hp.com/support web sitesine de gidebilirsiniz.

Yazdırma görevleri (Windows)

- [Nasıl tarama yapılır \(Windows\)](#)
- [Her iki yüze elle yazdırma \(Windows\)](#)
- [Yaprak başına birden fazla sayfa yazdırma \(Windows\)](#)
- [Kağıt türünü seçme \(Windows\)](#)
- [Ek yazdırma bilgileri](#)

Nasıl tarama yapılır (Windows)

Aşağıdaki işlem Windows için temel yazdırma işlemi açıklanmaktadır.

1. Yazılım programından, **Yazdır** seçeneğini belirleyin.
2. Yazıcı listesinden ürünü seçin ve **Özellikler** ya da **Tercihler** düğmesine tıklararak veya dokunarak yazıcı sürücüsünü açın.

 **NOT:** Bu düğmenin adı, yazılım programına göre değişecektir.

3. Mevcut seçenekleri yapılandırmak için yazıcı sürücüsündeki sekmelere tıklatın veya dokunun.
4. **Tamam** düğmesine tıklararak veya dokunarak **Yazdır** iletişim kutusuna dönün. Yazdırılacak kopya sayısını bu ekrandan seçin.
5. İşi yazdırmak için **Tamam** düğmesini tıklatın.

Her iki yüze elle yazdırma (Windows)

1. Yazılım programından, **Yazdır** seçeneğini belirleyin.
2. Yazıcı listesinden ürünü seçin ve ardından, yazdırma sürücüsünü açmak için **Özellikler** veya **Tercihler** düğmesini tıklatın veya dokunun.

NOT: Düğmenin adı, farklı yazılım programlarına bağlı olarak değişir.

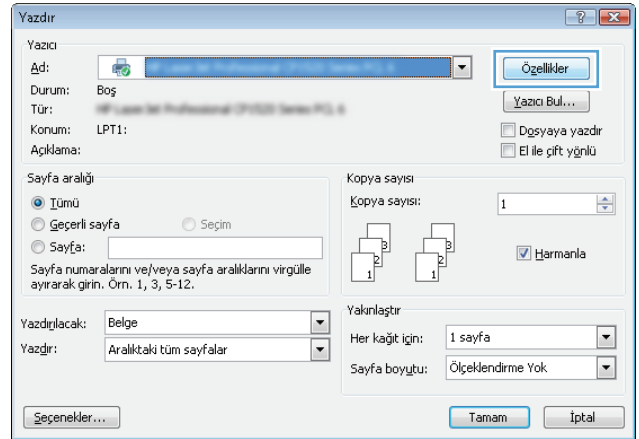

3. **Yerleşim** sekmesini tıklatın veya dokunun.

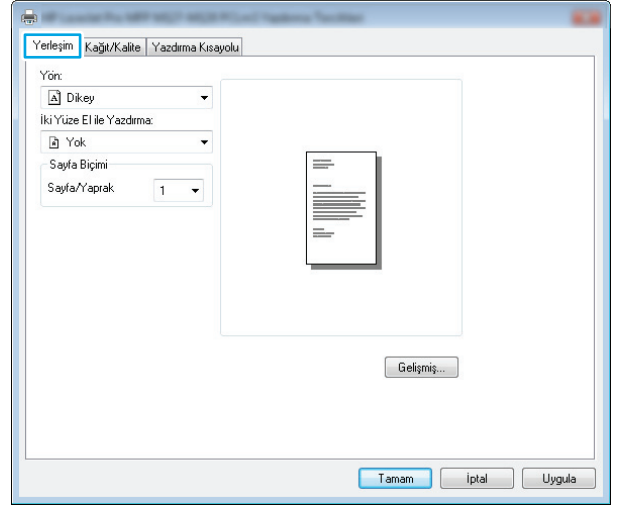

4. **Her İki Yüze El ile Yazdırma** açılır listesinden uygun dupleks seçeneğini belirleyin ve daha sonra, **Tamam** düğmesini tıklatın veya dokunun.

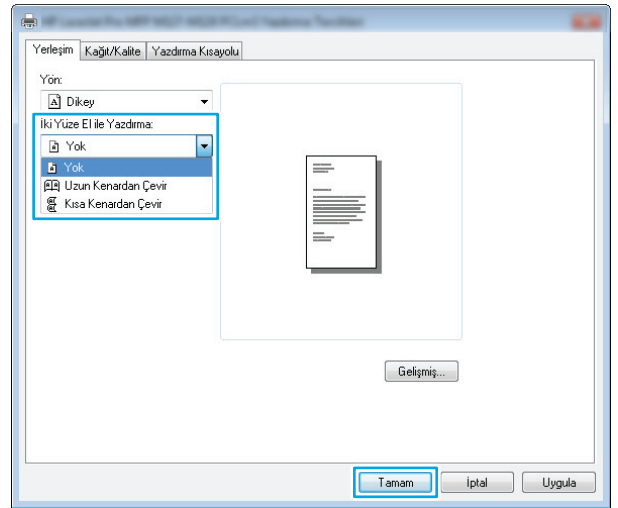

5. İş yazdırmak için **Yazdır** iletişim kutusunda **Tamam** düğmesini tıklatın veya dokunun. Ürün önce belgedeki tüm sayfaların birinci yüzünü yazdırır.

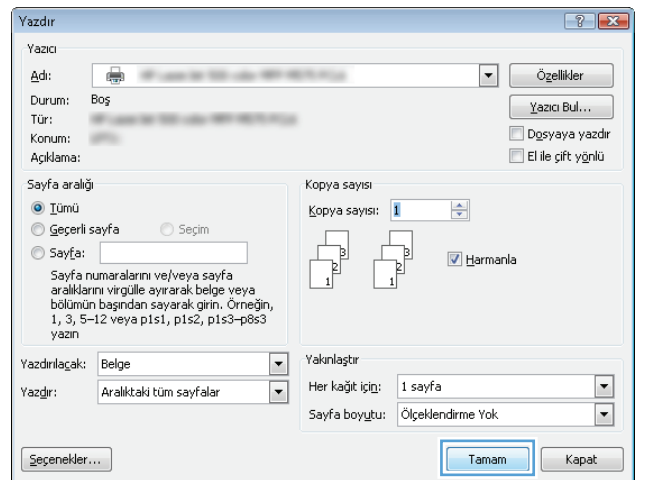

6. Yazdırılan kağıtları çıkış bölgesinden alın ve yazdırılan yüzleri aşağı gelecek, üst kenarı yazıcıya önce girecek şekilde giriş tepsisine yerleştirin.



7. Bilgisayarda, işin ikinci yüzünü yazdırmak için **Tamam** düğmesini tıklatın veya dokununuz.
8. İstenirse devam etmek için uygun kontrol paneli düğmesine dokununuz veya basın.

Yaprak başına birden fazla sayfa yazdırma (Windows)

1. Yazılım programından, **Yazdır** seçeneğini belirleyin.
2. Yazıcı listesinden ürünü seçin ve ardından, yazdırma sürücüsünü açmak için **Özellikler** veya **Tercihler** düğmesini tıklatın veya dokununuz.

NOT: Düğmenin adı, farklı yazılım programlarına bağlı olarak değişir.

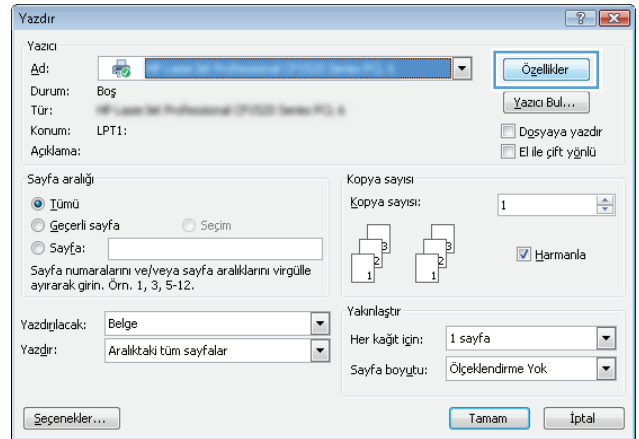

3. **Yerleşim** sekmesini tıklattın veya dokunun.

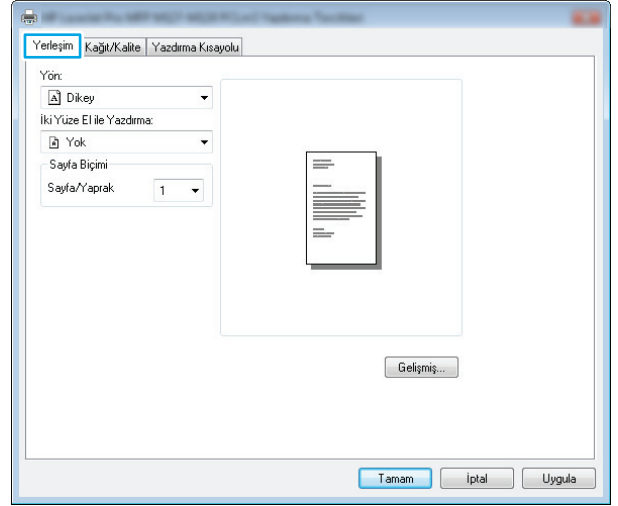

4. Açılır listeden doğru **Yön** seçeneğini belirleyin.

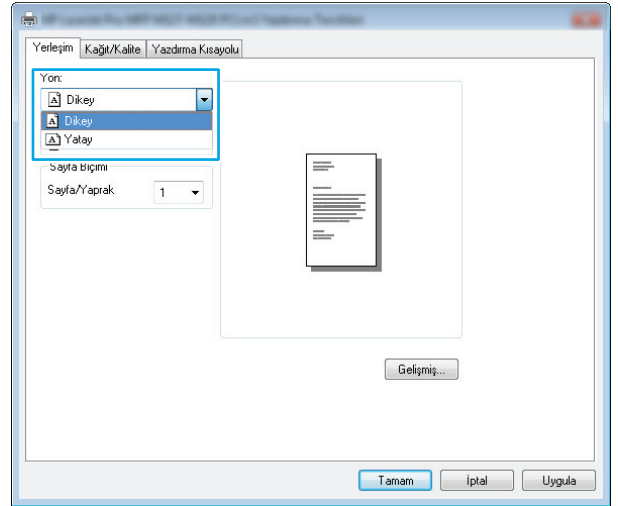

5. **Sayfa/Yaprak** açılır listesinden yaprak başına doğru sayfa sayısını seçin ve ardından, **Gelişmiş** düğmesini tıklattın veya dokunun.

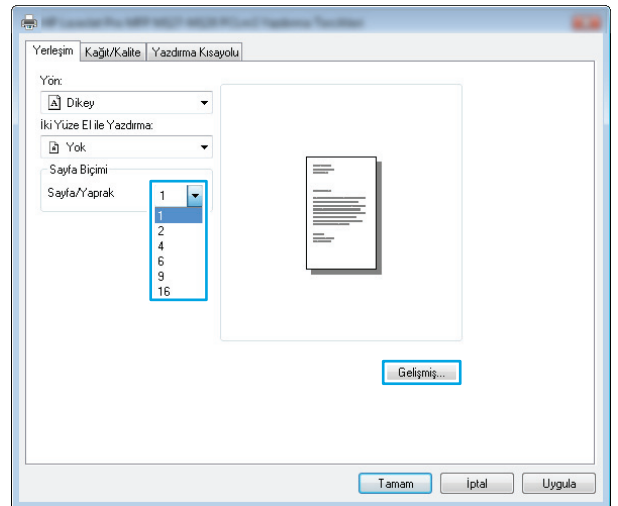

6. Açılır listeden doğru **Sayfa Düzeni Başına Sayfa** seçeneğini belirleyin.

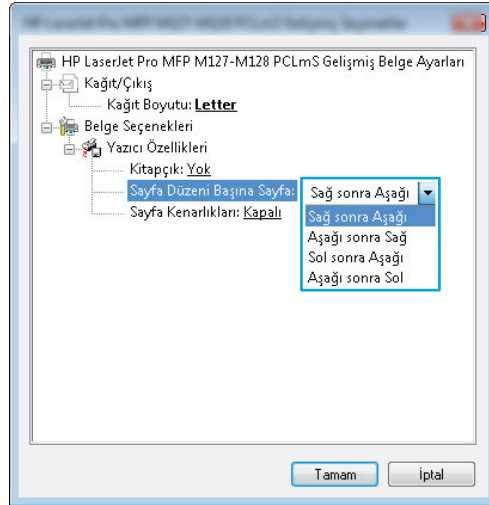

7. Açılır listeden doğru **Sayfa Kenarlıkları** seçeneğini belirleyin, **Tamam** düğmesini tıklatarak veya dokunarak **Gelişmiş Seçenekler** iletişim kutusunu kapatın ve daha sonra, **Özellikler** veya **Tercihler** iletişim kutusunu kapatmak için **Tamam** düğmesini tıklatın veya dokunun.

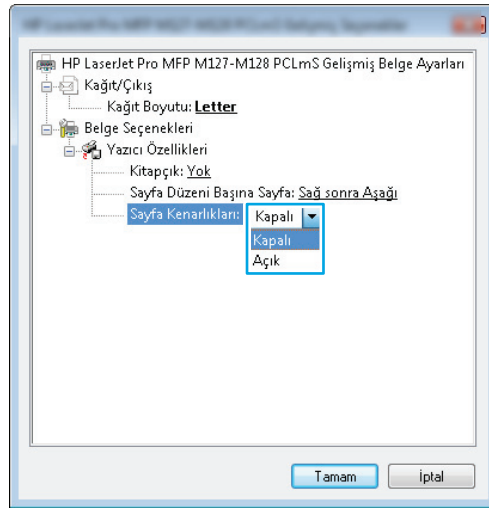

8. İş yazdırmak için **Yazdır** iletişim kutusunda **Tamam** düğmesini tıklatın veya dokunun.

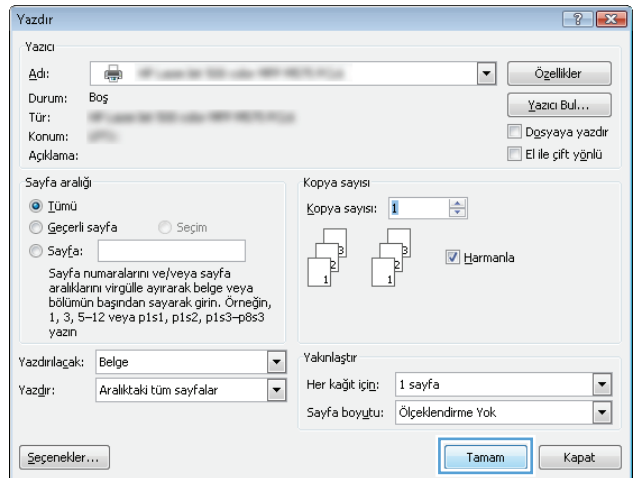

Kağıt türünü seçme (Windows)

1. Yazılım programından, **Yazdır** seçeneğini belirleyin.
2. Yazıcı listesinden ürünü seçin ve ardından, yazdırma sürücüsünü açmak için **Özellikler** veya **Tercihler** düğmesini tıklayın veya dokunun.

NOT: Düğmenin adı, farklı yazılım programlarına bağlı olarak değişir.

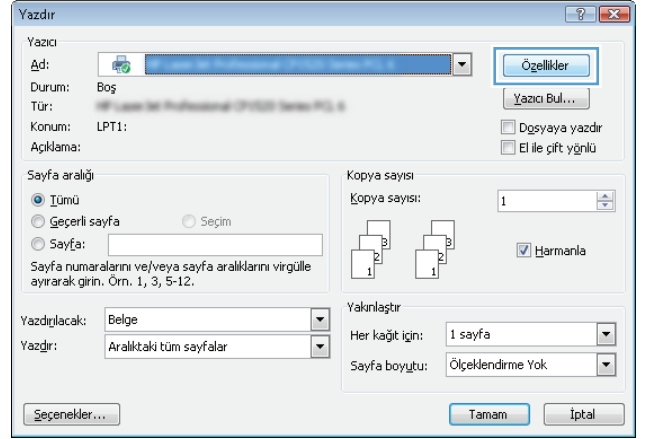

3. **Kağıt/Kalite** sekmesini tıklayın veya dokunun.

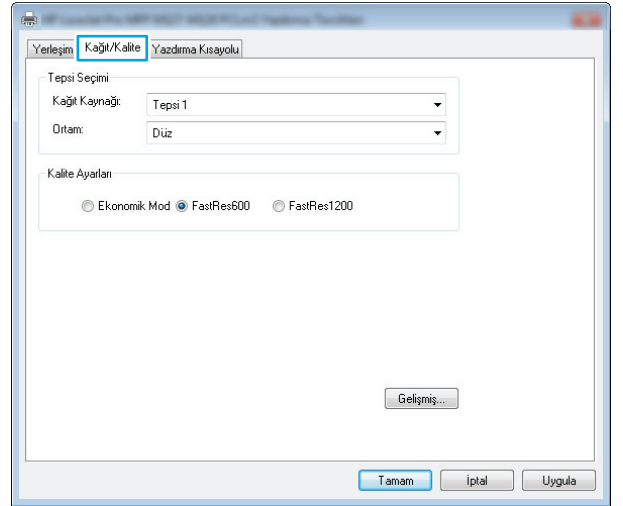

4. **Ortam:** açılır listesinden doğru kağıt türünü seçin ve daha sonra, **Özellikler** veya **Tercihler** iletişim kutusunu kapatmak için **Tamam** düğmesini tıklatın veya dokunun.

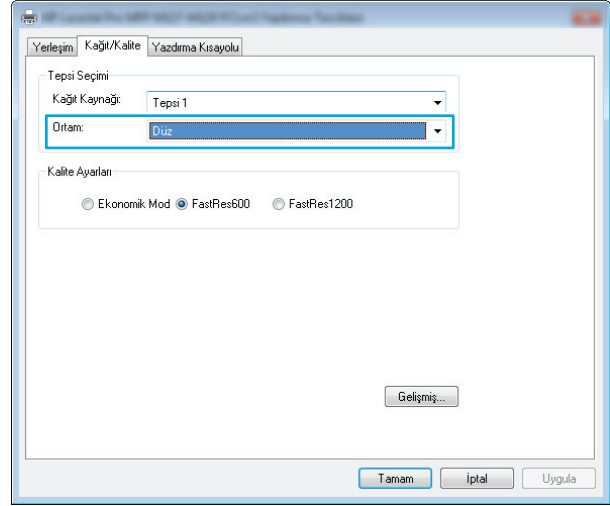

5. İş yazdırmak için **Yazdır** iletişim kutusunda **Tamam** düğmesini tıklatın.

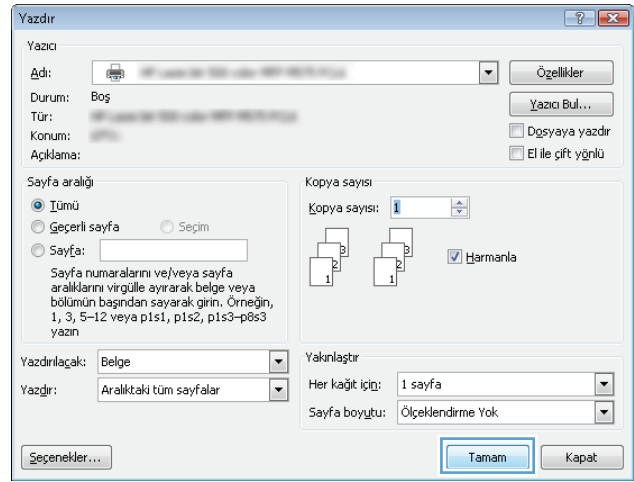

Ek yazdırma bilgileri

Bu ürüne ilişkin destek Web sitesini ziyaret etmek ve aşağıdakilere benzer özel yazdırma görevlerini gerçekleştirmek için www.hp.com/support adresine gidin:

- Kağıt boyutu seç
- Sayfa yönünü seçme
- Kitapçık oluşturma
- Kalite ayarlarını seçme
- Sayfa kenarlıklarını seçme

Yazdırma görevleri (Mac OS X)

- [Nasıl yazdırılır \(Mac OS X\)](#)
- [Elle her iki yüze yazdırma \(Mac OS X\)](#)
- [Kağıt başına birden fazla sayfa yazdırma \(Mac OS X\)](#)
- [Kağıt türünü seçme \(Mac OS X\)](#)
- [Ek yazdırma bilgileri](#)

Nasıl yazdırılır (Mac OS X)

Aşağıdaki prosedürde, Mac OS X için temel yazdırma işlemi açıklanmaktadır.

1. **Dosya** menüsünü tıklatın ve sonra **Yazdır** seçeneğini tıklatın.
2. **Yazıcı** menüsünden ürünü seçin.
3. Menülerin açılır listesini açın veya **Ayrıntıları Göster** öğesini tıklatın, sonra da yazdırma ayarlarını belirlemek üzere diğer menüleri seçin.
4. **Yazdır** düğmesini tıklatın.

Elle her iki yüze yazdırma (Mac OS X)



NOT: Bu özellik, HP yazdırma sürücüsünü yüklerseniz kullanılabilir. AirPrint kullanıyorsanız bu özelliği kullanamayabilirsiniz.

1. **Dosya** menüsünü ve ardından, **Yazdır** seçeneğini tıklatın.
2. **Yazıcı** menüsünde ürünü seçin.
3. Menüler açılır listesini açın veya **Ayrıntıları Göster**'i ve ardından, **Manuel Çift Taraflı** menüsünü tıklatın.
4. **Manuel Çift Taraflı** kutusunu tıklatın ve ardından, bir ciltleme seçeneğini belirleyin.
5. **Yazdır** düğmesini tıklatın. Ürün önce belgedeki tüm sayfaların birinci yüzünü yazdırır.

6. Yazdırılan kağıtları çıkış bölmesinden alın ve yazdırılan yüzleri aşağı gelecek, üst kenarı yazıcıya önce girecek şekilde giriş tepsisine yerleştirin.



7. Bilgisayarda, işin ikinci yüzünü yazdırmak için **Devam** düğmesini tıklatın.
8. İstenirse devam etmek için uygun kontrol paneli düğmesine dokununuz.

Kağıt başına birden fazla sayfa yazdırma (Mac OS X)

1. **Dosya** menüsünü tıklatın ve sonra **Yazdır** seçeneğini tıklatın.
2. **Yazıcı** menüsünden ürünü seçin.
3. Menüler açılır listesini açın veya **Ayrıntıları Göster**'i tıklatın ve sonra **Düzen** menüsünü tıklatın.
4. **Kağıt Başına Sayfa** açılır listesinden, her kağıda yazdırmak istediğiniz sayfa sayısını seçin.
5. **Yerleşim Yönü** alanında, yaprak üzerindeki sayfaların sırasını ve yerleşimini seçin.
6. **Kenarlıklar** menüsünden, yaprak üzerindeki her sayfanın çevresine yazdırılacak kenarlık türünü seçin.
7. **Yazdır** düğmesini tıklatın.

Kağıt türünü seçme (Mac OS X)

1. **Dosya** menüsünü tıklatın ve sonra **Yazdır** seçeneğini tıklatın.
2. **Yazıcı** menüsünden ürünü seçin.
3. Menüler açılır listesini açın veya **Ayrıntıları Göster**'i tıklatın ve sonra **Son İşlem** menüsünü tıklatın.
4. **Ortam türü** açılır listesinden bir tür seçin.
5. **Yazdır** düğmesini tıklatın.

Ek yazdırma bilgileri

Bu ürüne ilişkin destek Web sitesini ziyaret etmek ve aşağıdakilere benzer özel yazdırma görevlerini gerçekleştirmek için www.hp.com/support adresine gidin:

- Yazdırma kısayolları veya ön ayarlar oluşturma ve kullanma
- Kağıt boyutunu seçme veya özel kağıt boyutu kullanma
- Sayfa yönünü seçme
- Kitapçık oluşturma
- Bir belgeyi seçilen kağıt boyutuna uyacak şekilde ölçeklendirme
- Belgenin ilk veya son sayfalarını farklı kağıda yazdırma
- Bir belgedeki filigranları yazdırma

Web tabanlı yazdırma

İnternet üzerinden uzaktan yazdırma için çeşitli seçenekler kullanılabilir.

HP ePrint

Belgeleri herhangi bir e-posta özellikli aygıttan ürünün e-posta adresine e-posta eki olarak göndererek yazdırmak için HP ePrint'i kullanın.

HP ePrint'i kullanmak için ürünün şu gereksinimleri karşılaması gerekir:

- Ürün bir ağa kablolu veya kablosuz bir şekilde bağlı ve İnternet erişimine sahip olmalıdır.
- HP Web Hizmetleri üründe etkinleştirilmiş olmalı ve ürünün HP Connected kaydı yapılmış olmalıdır.

LCD kontrol paneli

1. Ürünün IP adresini bulun.
 - a. Ürün kontrol panelinde, Ayarlar  düğmesine basın.
 - b. Aşağıdaki menüleri açın:
 - **Ağ Kurulumu**
 - **IP Adresini Göster**
2. HP Yerleşik Web Sunucusu'nu açmak için ürün IP adresini bilgisayardaki bir Web tarayıcısının adres satırına girin.
3. HP Katıştırılmış Web Sunucusu'nda **HP Web Hizmetleri** sekmesini ve ardından **Etkinleştir** seçeneğini tıklatın. Ürün Web Hizmetleri'ni etkinleştirir ve bir bilgi sayfası yazdırır.

Bilgi sayfasında HP ürününüzü HP Connected'a kaydettirmek için kullanacağınız yazıcı kodu bulunur.
4. HP ePrint hesabı oluşturmak için www.hpconnected.com adresine gidin ve kurulum işlemini tamamlayın.

Dokunmatik ekran kontrol paneli

1. Ürün kontrol panelindeki Giriş ekranında Web Hizmetleri  düğmesine dokunun.
2. **Web Hizmetlerini Etkinleştir** düğmesine dokunun. Ürün Web Hizmetleri'ni etkinleştirir ve bir bilgi sayfası yazdırır.

Bilgi sayfasında HP ürününüzü HP Connected'a kaydettirmek için kullanacağınız yazıcı kodu bulunur.
3. HP ePrint hesabı oluşturmak için www.hpconnected.com adresine gidin ve kurulum işlemini tamamlayın.

Daha fazla bilgi için www.hp.com/support adresine giderek ürününüze ilişkin ek bilgileri görüntüleyin.

HP ePrint yazılımı

HP ePrint yazılımı bir masaüstü ya da dizüstü bilgisayardan herhangi bir HP ePrint özellikli ürüne yazdırmayı kolaylaştırır. Yazılımı yükledikten sonra uygulamanızdan **Yazdırma** seçeneğini açın ve yüklü yazıcılar

listesinden **HP ePrint** seçeneğini belirleyin. Bu yazılım, HP Connected hesabınıza kayıtlı olan HP ePrint özellikli ürünleri bulmanızı kolaylaştırır. Hedef HP ürünü masanızın üzerinde ya da uzak bir yerde, örneğin, bir şubede ya da dünyanın herhangi bir yerinde olabilir.

Windows için HP ePrint yazılımı desteklenen PostScript® ürünlerde ağ (LAN ya da WAN) üzerindeki yerel ağ yazıcılarına geleneksel doğrudan IP Yazdırma işlevini de destekler.

Sürücüler ve bilgi için www.hp.com/go/eprintsoftware adresini ziyaret edin.



NOT: HP ePrint yazılımı, Mac için bir PDF iş akışı yardımcı programıdır, teknik olarak bir yazdırma sürücüsü değildir. Mac için HP ePrint yazılımı, sadece HP Connected aracılığıyla yazdırma yollarını destekler ve yerel ağ yazıcılarına geleneksel doğrudan IP Printing (IP Yazdırma) işlevini desteklemez.

AirPrint

Apple'ın AirPrint özelliğini kullanarak doğrudan yazdırma, iOS 4.2 veya sonraki sürümlerde desteklenmektedir. Bir iPad, iPhone (3GS veya üstü) ya da iPod touch (üçüncü nesil veya üstü) aygıtından aşağıdaki uygulamalarda ürüne doğrudan yazdırmak için AirPrint'i kullanın:

- E-posta
- Fotoğraflar
- Safari
- iBooks
- Belirli üçüncü taraf uygulamaları

AirPrint özelliğini kullanmak için ürünün Apple aygıtı ile aynı kablosuz ağa bağlı olması gerekir. AirPrint kullanımı ve AirPrint ile uyumlu HP ürünleri hakkında daha fazla bilgi için www.hp.com/go/airprint adresini ziyaret edin.



NOT: AirPrint, USB bağlantılarını desteklemez. AirPrint, yalnızca yazdırma mobil işlevselliği sağlar. AirPrint, taramayı desteklemez.

HP Wireless Direct Yazdırma Kurulumu



NOT: Bu özellik yalnızca kablosuz modellerle kullanılabilir ve bu özelliği kullanabilmesi için üründe bir ürün yazılımı güncelleştirmesinin olması gerekebilir.

HP Wireless Direct Yazdırma özelliği, kurulu bir ağa veya İnternet'e bağlantı gerektirmeden kablosuz mobil cihazınızdan HP Wireless Direct özelliği etkinleştirilmiş bir ürüne doğrudan yazdırmanızı sağlar. Aşağıdaki cihazlardan kablosuz olarak yazdırmak için HP Wireless Direct'i kullanın:

- Apple AirPrint veya HP ePrint mobil uygulamasını kullanan iPhone, iPad veya iTouch
- HP ePrint Home & Biz uygulamasını kullanarak Android veya Symbian işletim sistemine sahip mobil cihazlar
- Herhangi bir işletim sistemine sahip Wi-Fi özellikli bilgisayarlar.

HP Wireless Direct hakkında daha fazla bilgi almak için www.hp.com/go/wirelessprinting adresine gidin ve **HP Wireless Direct** seçeneğini tıklayın.

Kontrol panelinden HP Wireless Direct'i kurmak için aşağıdaki adımları uygulayın:

LCD kontrol paneli

1. Ürün kontrol panelinde **Tamam** düğmesine basarak menüleri açın.
2. Aşağıdaki menüleri açın:
 - **Ağ Kurulumu**
 - **Kablosuz Menü**
 - **Kablosuz Doğrudan**
3. **Açık** seçeneğini belirleyin ve **Tamam** düğmesine basın. Ürün ayarı kaydeder ve ardından, kontrol panelini **Wireless Direct Ayarları** menüsüne geri döndürür.

Dokunmatik ekran kontrol paneli

1. Ürün kontrol panelindeki Ana ekrandan Kablosuz  düğmesine dokununuz.
2. Aşağıdaki menüleri açın:
 - **Kablosuz Menü**
 - **Wireless Direct Ayarları**
 - **Açık/Kapalı**
3. **Açık** menü öğesine dokununuz. Ürün ayarı kaydeder ve ardından, kontrol panelini **Wireless Direct Ayarları** menüsüne geri döndürür.

4 Kopyala

- [Kopyalama](#)
- [Her iki yüze yazdırma \(dupleks\)](#)
- [Kopya kalitesini en iyi duruma getirme](#)
- [Kopyaların açıklığını veya koyuluğunu ayarlama \(yalnızca LED kontrol paneli\)](#)
- [Kopyaları küçültme veya büyütme \(yalnızca LED kontrol paneli\)](#)



HP'nin ürününüz için sunduğu kapsamlı yardım konularının tamamı için www.hp.com/support/ljMFPM125series, www.hp.com/support/ljMFPM126series, www.hp.com/support/ljMFPM127series veya www.hp.com/support/ljMFPM128series sayfalarına gidin:

- Sorunları çözün.
- Yazılım güncelleştirmelerini indirin.
- Destek forumlarına katılın.
- Garanti ve yasal bilgileri bulun.



Dilerseniz Dünya genelinde destek ve diğer HP ürünleriyle ilgili bilgi almak için www.hp.com/support web sitesine de gidebilirsiniz.

Kopyalama

LED kontrol paneli

1. Üründeki göstergelere uygun bir şekilde belgeyi tarayıcı camının üzerine yerleştirin.
2. Tarayıcıyı kapatın.
3. Ürün kontrol panelinde Ayarlar  düğmesine basın ve Kopya Sayısı  ışığının yandığından emin olun.
4. Kopya sayısını azaltmak için ok düğmelerine basın.
5. Kopyalama Başlat  düğmesine basın.



LCD kontrol paneli

1. Üründeki göstergelere uygun bir şekilde belgeyi tarayıcı camının üzerine yerleştirin.
2. Tarayıcıyı kapatın.
3. Ürün kontrol panelinde, Kopya Sayısı  düğmesine basın.
4. Kopya sayısını seçin.
5. Kopyalama Başlat  düğmesine basın.

Dokunmatik ekran kontrol paneli

1. Üründeki göstergelere uygun bir şekilde belgeyi tarayıcı camının üzerine yerleştirin.
2. Tarayıcıyı kapatın.
3. Ürün kontrol panelindeki Ana ekrandan **Kopyala** düğmesine dokununuz.
4. Kopya sayısını değiştirmek için oklara dokununuz veya varolan numaraya dokununuz ve kopya sayısını yazınız.
5. Kopyalamayı başlatmak için **Kopyalama Başlat** düğmesine dokununuz.

Her iki yüze yazdırma (dupleks)

1. Üründeki göstergelere uygun bir şekilde belgeyi tarayıcı camının üzerine yerleştirin.
2. Tarayıcıyı kapatın.
3. Kopyalama işini başlatın.
 - **LED ve LCD kontrol panelleri:** Ürünün kontrol panelinde Kopyalama Başlat  düğmesine basın
 - **Dokunmatik ekran kontrol paneli:** Ürün kontrol panelindeki Ana ekrandan **Kopyala** düğmesine dokununuz.
4. Yazdırılan kağıtları çıkış bölmesinden alın ve yazdırılan yüzleri aşağı gelecek, üst kenarı yazıcıya önce girecek şekilde giriş tepsisine yerleştirin.
5. İkinci yüzünü kopyalamak için tarayıcı camının üzerindeki orijinal belgeyi çevirin.
6. Kopyalama işini başlatın.
 - **LED ve LCD kontrol panelleri:** Ürünün kontrol panelinde Kopyalama Başlat  düğmesine basın
 - **Dokunmatik ekran kontrol paneli:** Ürün kontrol panelindeki Ana ekrandan **Kopyala** düğmesine dokununuz.
7. Tüm sayfaları kopyalayınca kadar bu işlemi tekrarlayın.

Kopya kalitesini en iyi duruma getirme



Aşağıdaki renk kalitesi ayarları kullanılabilir.

- **Otomatik Seç:** Kopyalama kalitesi sizin için önemli olmadığında bu ayarı kullanın.
- **Karma:** Metin ve grafik karışımı içeren belgeler için bu ayarı kullanın.
- **Metin:** Ağırlıklı olarak metin içeren belgeler için bu ayarı kullanın. Bu, Kopyayı En İyi Duruma Getirme için varsayılan ayardır.
- **Resim:** Ağırlıklı olarak grafik içeren belgeler için bu ayarı kullanın.

LED kontrol paneli

1. **Başlat** düğmesini tıklatın ve ardından **Programlar** öğesini tıklatın.
2. HP ürün grubunuzu, ardından da **HP Device Toolbox** öğesini tıklatın.
3. **Sistem** sekmesinde **Kopya Kurulumu** seçeneğine tıklayın.



LCD kontrol paneli

1. Üründeki göstergelere uygun bir şekilde belgeyi tarayıcı camının üzerine yerleştirin.
2. Tarayıcıyı kapatın.
3. Ürün kontrol panelinde Kopya Menüsü  düğmesine basın.
4. **İyileştir** menüsünü açın.
5. Seçenekler arasında gezinmek için ok düğmelerini kullanın ve ardından, seçim yapmak için **Tamam** düğmesine basın.
6. Kopyalama Başlat  düğmesine basın.

Dokunmatik ekran kontrol paneli



1. Üründeki göstergelere uygun bir şekilde belgeyi tarayıcı camının üzerine yerleştirin.
2. Tarayıcıyı kapatın.
3. Ürün kontrol panelindeki Ana ekrandan **Kopyala** düğmesine dokunun.
4. **Ayarlar** düğmesine dokunun ve ardından, **İyileştir** düğmesine giderek dokunun.
5. Seçenekler arasında gezinmek için ok düğmelerine dokunun ve sonra seçmek için bir seçeneğe dokunun.
6. Kopyalamayı başlatmak için **Kopyalama Başlat** düğmesine dokunun.

Kopyaların açıklığına veya koyuluğunu ayarlama (yalnızca LED kontrol paneli)

1. Ürün kontrol panelinde Koyu/Açık  ışığı yanana kadar devamlı Ayarlar  düğmesine basın.
2. Koyu/Açık ayarını artırmak veya azaltmak için ok düğmelerini kullanın.

 **NOT:** Ayar iki dakika sonra varsayılan değere döner.

Kopyaları küçültme veya büyütme (yalnızca LED kontrol paneli)

1. Belgeyi tarayıcı camına yerleřtirin.
2. Ürün kontrol panelinde Küçült/Büyüt  ışığı yanana kadar devamlı Ayarlar  düğmesine basın.
3. Kopya boyutunu artırmak için yukarı ok düğmesine veya azaltmak için aşağı ok düğmesine basın.
4. Kopyalama Başlat  düğmesine basın.

5 Tarama

- [HP Tarama yazılımını kullanarak tarama \(Windows\)](#)
- [HP Tarama yazılımını kullanarak tarama \(Mac OS X\)](#)

HP'nin ürününüz için sunduğu kapsamlı yardım konularının tamamı için www.hp.com/support/ljMFPM125series, www.hp.com/support/ljMFPM126series, www.hp.com/support/ljMFPM127series veya www.hp.com/support/ljMFPM128series sayfalarına gidin:

- Sorunları çözün.
- Yazılım güncelleştirmelerini indirin.
- Destek forumlarına katılın.
- Garanti ve yasal bilgileri bulun.

Dilerseniz Dünya genelinde destek ve diğer HP ürünleriyle ilgili bilgi almak için www.hp.com/support web sitesine de gidebilirsiniz.

HP Tarama yazılımını kullanarak tarama (Windows)

Bilgisayarınızdaki yazılımdan tarama başlatmak için HP Tarama yazılımını kullanın. Taranan görüntüyü bir dosya olarak kaydedebilir veya başka bir yazılım uygulamasına gönderebilirsiniz.

1. Üründeki göstergelere uygun bir şekilde belgeyi tarayıcı camının üzerine yerleştirin.



NOT: En iyi sonuçlar için küçük boyutlu kağıdı (Letter, A4 veya daha küçük) kağıdın uzun kenarı tarayıcı camının sol tarafıyla hizalanacak şekilde yerleştirin.

2. **Başlat'** ve daha sonra, **Programlar'** (veya Windows XP'de **Tüm Programlar'**) tıklatın.
3. **HP'**yi tıklatın ve sonra ürününüzü seçin.
4. **HP Tarama'**yi tıklatın, bir tarama kısayolu seçin ve gerekirse ayarları düzenleyin.
5. **Tara'**yı tıklatın.



NOT: Diğer seçeneklere erişmek için **Gelişmiş Ayarlar'**ı tıklatın.

Özel bir ayar kümesi oluşturup kısayol listesine kaydetmek için **Yeni Kısayol Oluştur'**u tıklatın.

HP Tarama yazılımını kullanarak tarama (Mac OS X)

Tarama işlemini bilgisayarınızdaki yazılımdan başlatmak için HP Scan yazılımını kullanın.

1. Belgeyi üründeki göstergelere uygun şekilde tarayıcı camına yerleştirin.



NOT: En iyi sonuçlar için küçük boyutlu kağıdı (letter, A4 veya daha küçük) uzun kenarı tarayıcı camının sol kenarına gelecek şekilde yükleyin.

2. **Applications** (Uygulamalar) klasöründeki **HP** klasörü içinde bulunan **HP Scan** yazılımını açın.
3. Belgeyi taramak için ekrandaki yönergeleri takip edin.
4. Tüm sayfaları tarama işlemini tamamladığınızda, bunları bir dosyaya kaydetmek için **Bitti** düğmesini tıkklatın.

6 Faks

- [Ürünü faks için bağlama ve yapılandırma](#)
- [Faks gönderme](#)
- [Hızlı arama girişleri oluşturma, düzenleme ve silme](#)

HP'nin ürününüz için sunduğu kapsamlı yardım konularının tamamı için www.hp.com/support/ljMFPM125series, www.hp.com/support/ljMFPM126series, www.hp.com/support/ljMFPM127series veya www.hp.com/support/ljMFPM128series sayfalarına gidin:

- Sorunları çözün.
- Yazılım güncelleştirmelerini indirin.
- Destek forumlarına katılın.
- Garanti ve yasal bilgileri bulun.

Dilerseniz Dünya genelinde destek ve diğer HP ürünleriyle ilgili bilgi almak için www.hp.com/support web sitesine de gidebilirsiniz.

Ürünü faks için bağlama ve yapılandırma

- [Ürünü bağlama](#)
- [Ürünü yapılandırma](#)
- [HP Faks yazılımını yükleme \(Windows, isteğe bağlı\)](#)

Ürünü bağlama

Ürün analog bir aygıttır. HP, ürünün özel bir analog telefon hattıyla kullanılmasını önerir.

NOT: Bazı ülkelerde/bölgelerde, ürünle birlikte gelen telefon kablosu için bir adaptör gerekebilir.

1. Telefon kablosunu üründeki faks girişine  ve duvardaki telefon prizine bağlayın.

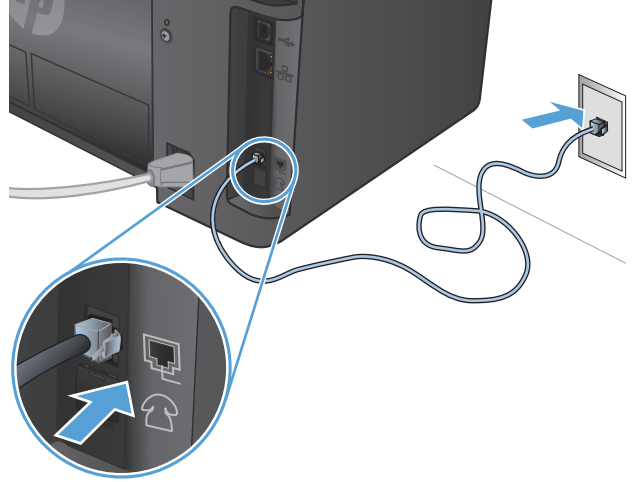

2. (İsteğe bağlı) Bir telesekreter veya paralel telefon bağlamak için ürünün telefon girişindeki  lastik fişi çıkarın. Başka bir telefon kablosunu ürünün telefon girişine ve telesekreter veya paralel telefonun "hat girişi"ne bağlayın.

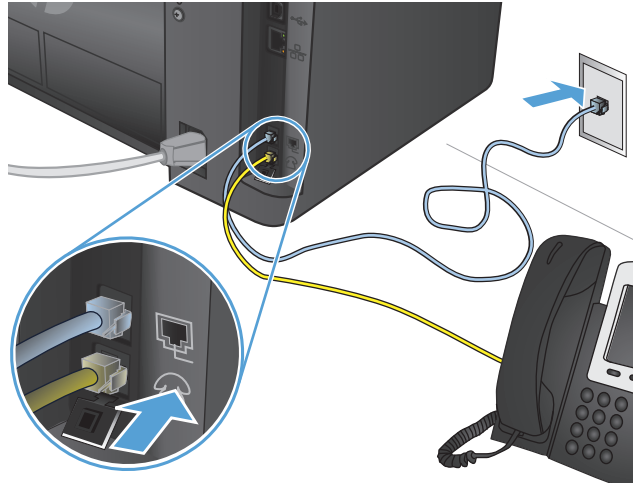

Ürünü yapılandırma

Ürünü nasıl yapılandıracağınız bağımsız faks olarak, bir telesekreter veya paralel telefonla kullanmak üzere ayarlayıp ayarlamamanıza bağlıdır.

NOT: Faks özelliğinin kullanılabilmesi için faks saati, tarihi ve başlık ayarlarının yapılandırılması gerekir.

- [Faks saatini, tarihini ve başlığını yapılandırma](#)
- [Bağımsız faks için yapılandırma](#)
- [Telesekreter için yapılandırma](#)
- [Paralel telefon için yapılandırma](#)

Faks saatini, tarihini ve başlığını yapılandırma

Yazılımı yüklerken bu ayarları yapılandırmış olabilirsiniz. Bu ayarları, ürün kontrol panelini veya HP Faks Ayar Sihirbazı'nı kullanarak istediğiniz zaman yapılandırabilirsiniz.

- [Kontrol paneli](#)
- [HP Faks Ayar Sihirbazı \(Windows\)](#)

Kontrol paneli

LCD kontrol paneli

1. Ürün kontrol panelinde, Ayarlar  düğmesine basın.
2. **Sistem Ayarları** ve ardından, **Saat/Tarih** ögesini seçin.
3. 12 saatlik veya 24 saatlik saati seçin.
4. Geçerli saati girmek için tuş takımını kullanın ve ardından, **Tamam** düğmesine basın.
5. Tarih biçimini seçin.
6. Geçerli tarihi girmek için tuş takımını kullanın ve ardından, **Tamam** düğmesine basın.
7. **Faks Ayarları** ve ardından, **Faks Başlığı** ögesini seçin.
8. Faks numaranızı girmek için tuş takımını kullanın ve ardından, **Tamam** düğmesine basın.

 **NOT:** Faks numarası için en çok 20 karakter girilebilir.

9. Şirket adınızı veya başlığınızı girmek için tuş takımını kullanın ve ardından, **Tamam** düğmesine basın.

 **NOT:** Faks üstbilgisi için en çok 40 karakter girilebilir.

Dokunmatik ekran kontrol paneli

1. Ürün kontrol panelindeki Ana ekranda Kurulum  düğmesine dokunun.
2. **Faks Ayarları** ve ardından, **Temel Ayarlar** ögesini seçin.
3. **Tarih/Saat** seçeneğini belirleyin.
4. 12 saatlik veya 24 saatlik saati seçin.
5. Geçerli saati girmek için tuş takımını kullanın ve ardından, **Tamam** düğmesine dokunun.
6. Tarih biçimini seçin.
7. Geçerli tarihi girmek için tuş takımını kullanın ve ardından, **Tamam** düğmesine dokunun.
8. **Faks Başlığı**'ni seçin.

9. Faks numaranızı girmek için tuş takımını kullanın ve ardından, **Tamam** düğmesine dokunun.

 **NOT:** Faks numarası için en çok 20 karakter girilebilir.

10. Şirket adınızı veya başlığınızı girmek için tuş takımını kullanın ve ardından, **Tamam** düğmesine dokunun.

Standart tuş takımında bulunmayan özel karakterleri girmek için @#\$ düğmesine dokunarak özel karakterlerin bulunduğu bir tuş takımını açın.

 **NOT:** Faks üstbilgisi için en çok 40 karakter girilebilir.

HP Faks Ayar Sihirbazı (Windows)

1. **Başlat**'ı ve ardından **Programlar**'ı tıklatın.
2. **HP**'yi, ürünün adını ve ardından, **Faks Ayar Sihirbazı**'nı tıklatın.
3. Faks ayarlarını yapılandırmak için ekranda görüntülenen talimatları izleyin.

Bağımsız faks için yapılandırma

Ürünü bir bilgisayara veya ağa bağlamadan bağımsız bir faks makinesi olarak kullanabilirsiniz.

LCD kontrol paneli

1. Ürün kontrol panelinde, Ayarlar  düğmesine basın.
2. **Sistem Ayarları** ve ardından, **Saat/Tarih** öğesini seçin.
3. 12 saatlik veya 24 saatlik saati seçin.
4. Geçerli saati girmek için tuş takımını kullanın ve ardından, **Tamam** düğmesine basın.
5. Tarih biçimini seçin.
6. Geçerli tarihi girmek için tuş takımını kullanın ve ardından, **Tamam** düğmesine basın.
7. **Faks Ayarları** ve ardından, **Faks Başlığı** öğesini seçin.
8. Faks numaranızı girmek için tuş takımını kullanın ve ardından, **Tamam** düğmesine basın.

 **NOT:** Faks numarası için en çok 20 karakter girilebilir.

9. Şirket adınızı veya başlığınızı girmek için tuş takımını kullanın ve ardından, **Tamam** düğmesine basın.

 **NOT:** Faks üstbilgisi için en çok 40 karakter girilebilir.

Dokunmatik ekran kontrol paneli



1. Ürün kontrol panelindeki Ana ekrandan Ayarlar  düğmesine dokunun.
2. **Faks Ayarları** ve ardından, **Faks Ayar Yardımcı Programı**'nı seçin.
3. Ekrandaki talimatları uygulayın ve her soru için doğru cevabı seçin.

 **NOT:** Faks numarası için en çok 20 karakter girilebilir. Faks üstbilgisi için en çok 40 karakter girilebilir.

Telesekreter için yapılandırma



Ürüne bir telesekreter bağlarsanız ürünün **Yanıt İçin Çalma Sayısı** ve **Yanıt Modu** ayarlarını yapılandırmanız gerekir. Ürünü yapılandırmak için aşağıdaki adımları izleyin.

LCD kontrol paneli

1. Ürün kontrol panelinde, Ayarlar  düğmesine basın.
2. **Faks Ayarları** ve ardından, **Faks Alma Ayarları**'ni seçin.
3. **Yanıt İçin Çalma Sayısı**'ni seçin.
4. Ürünün yanıtlama çalma sayısı ayarını telesekreterin çalma sayısından en az bir çalma fazlasına ayarlayın. Çalma sayısını girmek için tuş takımını kullanın ve ardından, **Tamam** düğmesine basın.
5. Geri  düğmesine basarak **Faks Alma Ayarları** menüsüne geri dönün.
6. **Yanıt Modu**'nu seçin.
7. **TAM** seçeneğini belirleyin ve ardından, **Tamam** düğmesine basın.

Bu ayarla, ürün telesekreter aramayı yanıtladıktan sonra faks tonlarını dinler. Faks tonu algılanırsa aramayı ürün yanıtlar.

Dokunmatik ekran kontrol paneli

1. Ürün kontrol panelindeki Ana ekrandan Ayarlar  düğmesine dokunun.
2. **Faks Ayarları** ve ardından, **Temel Ayarlar** öğesini seçin.
3. **Yanıt İçin Çalma Sayısı**'ni seçin.
4. Ürünün yanıtlama çalma sayısı ayarını telesekreterin çalma sayısından en az bir çalma fazlasına ayarlayın. Çalma sayısını girmek için tuş takımını kullanın ve ardından, **Tamam** düğmesine dokunun.
5. **Temel Ayarlar** menüsüne dönmek için Geri  öğesini seçin.
6. **Yanıt Modu**'nu seçin.
7. **TAM** seçeneğini belirleyin ve ardından, **Tamam** düğmesine dokunun.

Bu ayarla, ürün telesekreter aramayı yanıtladıktan sonra faks tonlarını dinler. Faks tonu algılanırsa aramayı ürün yanıtlar.

Paralel telefon için yapılandırma

Ürüne bir paralel telefon bağlarsanız bu yapılandırmayla çalışması için ürünün faks ayarlarından bazılarını değiştirmeniz gerekir. Ürünü yapılandırmak için aşağıdaki adımları izleyin.

LCD kontrol paneli

1. Ürün kontrol panelinde, Ayarlar  düğmesine basın.
2. **Faks Ayarları** ve ardından, **Faks Alma Ayarları**'ni seçin.
3. **Paralel Telefon**'u seçin.

4. **Açık** seçeneğinin ayarlandığından emin olun.

Bu ayar açık olduğunda, telefonun tuş takımında sırayla 1-2-3 tuşlarına basarak gelen faks aramasını alması için ürünü uyarabilirsiniz. Bu ayarı yalnızca darbeli arama kullanıyorsanız veya telefon şirketinizin 1-2-3 dizisini kullanan bir servisi varsa kapatın. Ürünle çakışması durumunda telefon şirketinin servisi çalışmaz.

5. Geri  düğmesine basarak **Faks Alma Ayarları** menüsüne geri dönün.

6. **Yanıt Modu**'nu seçin.

7. **Faks/Tel** seçeneğini belirleyin ve daha sonra, **Tamam** düğmesine basın.

Bu ayarla, ürün tüm aramaları otomatik olarak yanıtlar ve aramanın sesli arama mı, yoksa faks araması mı olduğunu belirler. Arama bir faks aramasıysa ürün aramayı gelen bir faks araması olarak alır. Gelen aramanın sesli bir arama olduğu algılanırsa gelen sesli aramayı size bildirmek için ürün duyulabilir bir çalma sesi çıkarır.

8. Geri  düğmesine basarak **Faks Alma Ayarları** menüsüne geri dönün.

9. **Faks/Tel Çalma Süresi**'ni seçin.

10. Ürünün gelen bir sesli aramayı size bildirmek için Faks/Tel duyulabilir sesini çalmayı ne zaman durdurması gerektiğini saniye cinsinden belirleyin ve daha sonra, **Tamam** düğmesine basın.

Dokunmatik ekran kontrol paneli

1. Ürün kontrol panelindeki Ana ekrandan Ayarlar  düğmesine dokununuz.

2. **Faks Ayarları** ve ardından, **Gelişmiş Ayarlar** öğesini seçin.

3. **Paralel Telefon**'u seçin.

4. **Açık** seçeneğinin ayarlandığından emin olun.

Bu ayar açık olduğunda, telefonun tuş takımında sırayla 1-2-3 tuşlarına basarak gelen faks aramasını alması için ürünü uyarabilirsiniz. Bu ayarı yalnızca darbeli arama kullanıyorsanız veya telefon şirketinizin 1-2-3 dizisini kullanan bir servisi varsa kapatın. Ürünle çakışması durumunda telefon şirketinin servisi çalışmaz.

5. **Faks Ayarları** menüsüne dönmek için Geri  öğesini iki kez seçin.

6. **Temel Ayarlar** ve ardından, **Yanıt Modu**'nu seçin.

7. **Faks/Tel**'i seçin.

Bu ayarla, ürün tüm aramaları otomatik olarak yanıtlar ve aramanın sesli arama mı, yoksa faks araması mı olduğunu belirler. Arama bir faks aramasıysa ürün aramayı gelen bir faks araması olarak alır. Gelen aramanın sesli bir arama olduğu algılanırsa gelen sesli aramayı size bildirmek için ürün duyulabilir bir çalma sesi çıkarır.

8. **Faks Ayarları** menüsüne dönmek için Geri  öğesini iki kez seçin.

9. **Gelişmiş Ayarlar** ve ardından, **Faks/Tel Çalma Süresi**'ni seçin.

10. Ürünün gelen bir sesli aramayı size bildirmek için Faks/Tel duyulabilir sesini çalmayı ne zaman durdurması gerektiğini saniye cinsinden belirleyin.

HP Faks yazılımını yükleme (Windows, isteğe bağlı)

HP Faks yazılımıyla, aşağıdaki gereksinimleri sağladığınızda bilgisayardan elektronik belgeleri fakslayabilirsiniz:

- Ürün doğrudan bilgisayara veya bilgisayarın bağlı olduğu bir ağa bağlı.
- Ürün yazılımı bilgisayara yüklenmiş olmalıdır.
- Bilgisayarın işletim sistemi bu ürünün desteklediği bir işletim sistemi.



NOT: Ürünle birlikte gelen HP Faks yazılımı, ürünle çalışan tek bilgisayar faks programıdır. Ürün, diğer üreticilerin ürettiği faks yazılımlarıyla uyumlu değildir.

Bilgisayarınızda HP Faks yazılımı yüklü değilse yazılımı yüklemek için aşağıdaki yöntemlerden birini kullanın.

- **Yazılım CD'si:** HP ürününüz ile birlikte verilen yazılım CD'sini bilgisayarınıza takın ve ekranda görüntülenen talimatları izleyin.
- **Web'den indirme:** www.hp.com/support adresine gidin, **Sürücüler ve Yazılım**'i tıklayın ve ardından, en son HP yazılımını indirmek için ekranda görüntülenen talimatları izleyin.



NOT: Yazılım yükleyici istediğinde, **HP Faks Yazılımı**'nın yüklenecek yazılım bileşenlerinden biri olarak seçildiğinden emin olun.

Faks gönderme

- [Numarayı ürün kontrol panelinden el ile çevirerek faks gönderme](#)
- [HP yazılımını kullanarak faks gönderme \(Windows\)](#)

⚠ DİKKAT: Ürüne zarar vermemek için üzerinde silici bant, silici sıvı, ataç veya zımba teli bulunan orijinalleri kullanmayın. Ayrıca fotoğrafları, küçük boyuttaki orijinalleri ve hassas orijinalleri belge besleyiciye yerleştirmeyin.

Numarayı ürün kontrol panelinden el ile çevirerek faks gönderme

LCD kontrol paneli

1. Belgeyi yükleyin.

- Tarayıcı camına bir orijinal yüklüyorsanız yüzü aşağı bakacak şekilde, tarayıcı camının sol arka köşesine yerleştirin.
- Belge besleyiciye birden fazla sayfa yüklüyorsanız sayfaları yüzleri yukarı bakacak şekilde yükleyin ve daha sonra, kağıt kılavuzlarını kağıda dayanıncaya kadar ayarlayın.



NOT: Aynı anda hem belge besleyici içinde hem de tarayıcı camında belgeler varsa ürün belge besleyicideki belgeyi işler, tarayıcı camındaki belgeyi işlemez.

2. Ürün kontrol panelinde, faks numarasını girmek için tuş takımını kullanın.



NOT: Erişim kodları, kredi kartları veya arama kartları kullanmak için duraklatma ve arama kodları girmeye olanak sağlaması için faks numarasını el ile çevirmeniz gerekir. Uluslararası bir alıcıya faks gönderirken, duraklatma ve uluslararası arama kodları girmeye olanak sağlaması için el ile arama yapın. Hızlı aramaları; erişim kodları, kredi kartları, arama kartlarıyla veya uluslararası hedefleri aramak için kullanamazsınız.

3. Faks Başlat düğmesine basın. Ürün faks işini başlatır.



NOT: Tarayıcı camından faks gönderiyorsanız ve belgeniz birden çok sayfa içeriyorsa işlemi onaylamak ve ek sayfalar yüklemek için kontrol paneli bilgi istemlerini izleyin.

Dokunmatik ekran kontrol paneli

1. Belgeyi yükleyin.

- Tarayıcı camına bir orijinal yüklüyorsanız yüzü aşağı bakacak şekilde, tarayıcı camının sol arka köşesine yerleştirin.
- Belge besleyiciye birden fazla sayfa yüklüyorsanız sayfaları yüzleri yukarı bakacak şekilde yükleyin ve daha sonra, kağıt kılavuzlarını kağıda dayanıncaya kadar ayarlayın.



NOT: Aynı anda hem belge besleyici içinde hem de tarayıcı camında belgeler varsa ürün belge besleyicideki belgeyi işler, tarayıcı camındaki belgeyi işlemez.

2. Ürün kontrol panelindeki Ana ekrandan [Faks](#) ögesini seçin.

3. Faks numarasını girmek için tuş takımını kullanın.

 **NOT:** Eriřim kodları, kredi kartları veya arama kartları kullanmak için duraklatma ve arama kodları girmeye olanak sağlaması için faks numarasını el ile çevirmeniz gerekir. Uluslararası bir alıcıya faks gönderirken, duraklatma ve uluslararası arama kodları girmeye olanak sağlaması için el ile arama yapın. Hızlı aramaları; erişim kodları, kredi kartları, arama kartlarıyla veya uluslararası hedefleri aramak için kullanamazsınız.

4. Faks Başlat'ı seçin.

 **NOT:** Tarayıcı camından faks gönderiyorsanız ve belgeniz birden çok sayfa içeriyorsa işlemi onaylamak ve ek sayfalar yüklemek için kontrol paneli bilgi istemlerini izleyin.

HP yazılımını kullanarak faks gönderme (Windows)

1. Belgeyi yükleyin.

- Tarayıcı camına bir orijinal yüklüyorsanız yüzü aşağı bakacak şekilde, tarayıcı camının sol arka köşesine yerleştirin.
- Belge besleyiciye birden fazla sayfa yüklüyorsanız sayfaları yüzleri yukarı bakacak şekilde yükleyin ve daha sonra, kağıt kılavuzlarını kağıda dayanıncaya kadar ayarlayın.

 **NOT:** Aynı anda hem belge besleyici içinde hem de tarayıcı camında belgeler varsa ürün belge besleyicideki belgeyi işler, tarayıcı camındaki belgeyi işlemez.

2. **Başlat'**, **Programlar'** (veya Windows XP'de **Tüm Programlar'**) ve ardından, **HP**'yi tıklatın.

3. Ürün adını ve ardından, **HP Faks Gönder**'i tıklatın. Faks yazılımı açılır.

4. Bir veya daha çok alıcı için faks numarasını girin.

5. **Şimdi Gönder**'i tıklatın.

Hızlı arama girişleri oluşturma, düzenleme ve silme

Sık çevrilen faks numaralarını (100 girişe kadar) hızlı arama girişi olarak kaydedebilirsiniz.

- [Hızlı arama girişleri oluşturma ve düzenleme](#)
- [Hızlı arama girişlerini silme](#)

Hızlı arama girişleri oluşturma ve düzenleme

LCD kontrol paneli

1. Ürün kontrol panelinde, Ayarlar  düğmesine basın.
2. **Faks Ayarları** ve ardından, **Telefon Defteri** seçeneğini belirleyin.
3. **Ekle/Düzenle** seçeneğini belirleyin.
4. Yeni giriş için atanmamış bir numara seçin ve ardından, **Tamam** düğmesine basın.
5. Girişin faks numarasını girmek için tuş takımını kullanın ve ardından, **Tamam** düğmesine basın.
6. Girişin adını girmek için tuş takımını kullanın ve ardından, **Tamam** düğmesine basın.

Dokunmatik ekran kontrol paneli

1. Ürün kontrol panelindeki Ana ekrandan **Faks** düğmesine dokunun.
2. **Faks Menüsü** ve ardından, **Telefon Defteri Ayarları** seçeneğini belirleyin.
3. **Tek Tek Ayar** seçeneğini belirleyin.
4. Listedeki atanmamış bir numarayı seçin.
5. Girişin adını girmek için tuş takımını kullanın ve ardından, **Tamam** düğmesine dokunun.
6. Girişin faks numarasını girmek için tuş takımını kullanın ve ardından, **Tamam** düğmesine dokunun.

Hızlı arama girişlerini silme

LCD kontrol paneli

1. Ürün kontrol panelinde, Ayarlar  düğmesine basın.
2. **Faks Ayarları** ve ardından, **Telefon Defteri** seçeneğini belirleyin.
3. **Sil** öğesini seçin.
4. Silmek istediğiniz girişi seçin ve ardından, **Tamam** düğmesine basın.



NOT: Tüm hızlı arama girişlerini silmek isterseniz **Tümünü Sil** seçeneğini belirleyin.

Dokunmatik ekran kontrol paneli

1. Ürün kontrol panelindeki Ana ekrandan **Faks** düğmesine dokunun.
2. **Faks Menüsü** ve ardından, **Telefon Defteri Ayarları** seçeneğini belirleyin.

3. Giriş Sil öğesini seçin.
4. Silmek istediğiniz girişi seçin ve ardından **Tamam** düğmesine dokunun.



NOT: Tüm hızlı arama girişlerini silmek isterseniz **Tüm Girişleri Sil** seçeneğini belirleyin.

7 Ürünü yönetme

- [Ürünün bağlantı türünü değiştirme \(Windows\)](#)
- [HP Web Hizmetleri uygulamalarını kullanma \(yalnızca dokunmatik ekranlı modeller\)](#)
- [HP Device Toolbox \(Windows\)](#)
- [Mac OS X için HP Utility](#)
- [Ürün güvenlik özellikleri](#)
- [Ekonomi ayarları](#)
- [Ürün kontrol panelinde bir Kartuş az veya Kartuş çok az iletisi görüntülenir](#)
- [Toner kartuşunu değiştirme](#)

HP'nin ürününüz için sunduğu kapsamlı yardım konularının tamamı için www.hp.com/support/ljMFPM125series, www.hp.com/support/ljMFPM126series, www.hp.com/support/ljMFPM127series veya www.hp.com/support/ljMFPM128series sayfalarına gidin:

- Sorunları çözün.
- Yazılım güncelleştirmelerini indirin.
- Destek forumlarına katılın.
- Garanti ve yasal bilgileri bulun.

Dilerseniz Dünya genelinde destek ve diğer HP ürünleriyle ilgili bilgi almak için www.hp.com/support web sitesine de gidebilirsiniz.

Ürünün bağlantı türünü deęiřtirme (Windows)

Ürünü zaten kullanıyorsanız ve bağlanma řeklini deęiřtirmek istiyorsanız, bağlantıyı ayarlamak için bilgisayarınızın masaüstündeki **HP aygıtınızı yeniden yapılandırma** kısayolunu kullanın. Örneęin, ürünü farklı bir kablosuz adrese, bir kablolu veya kablosuz aęa bağlanması ya da bir aę bağlantısından bir USB bağlantısına geçmesi için yeniden yapılandırabilirsiniz. Yapılandırmayı ürün CD'sini takmadan deęiřtirebilirsiniz. Kurmak istedięiniz bağlantının türünü seçmenizden ardından, program doğruca ürün kurulumu yordamının deęiřtirilmesi gereken bölümüne gider.

HP Web Hizmetleri uygulamalarını kullanma (yalnızca dokunmatik ekranlı modeller)

Bu ürün için doğrudan İnternet'ten yükleyebileceğiniz çeşitli yenilikçi uygulamalar vardır. Daha fazla bilgi almak ve bu uygulamaları indirmek için www.hpconnected.com adresindeki HP Connected Web sitesini ziyaret edin.

Bu özelliği kullanabilmeniz için ürün İnternet bağlantısı olan bir bilgisayara veya ağa bağlı olmalıdır. HP Web Hizmetleri, üründe etkinleştirilmiş olmalıdır.

1. Ürün kontrol panelindeki Ana ekranda Web Hizmetleri  düğmesine dokunun.
2. **Web Hizmetlerini Etkinleştir** düğmesine dokunun.

HP Connected Web sitesinden bir uygulama indirdikten sonra, uygulamayı ürün kontrol panelindeki **Uygulamalar** menüsünden kullanabilirsiniz. Bu işlem, hem HP Web Hizmetleri'ni hem de **Uygulamalar** menüsünü etkinleştirir.

HP Device Toolbox (Windows)

Ürün durumunu kontrol etmek, ayarları bilgisayarınızdan görüntülemek ve değiştirmek için Windows için HP Device Toolbox aracını kullanın. Bu araç, ürüne ilişkin HP Katıştırılmış Web Sunucusu'nu açar.



NOT: Bu araç, sadece ürün kurulumunu yaparken tam kurulumu tercih etmişseniz kullanılabilir. Ürünün nasıl bağlandığına bağlı olarak, bazı özellikler kullanılamayabilir.

1. **Başlat** düğmesini tıklatın ve ardından **Programlar** öğesini tıklatın.
2. HP ürün grubunuzu, ardından da **HP Device Toolbox** öğesini tıklatın.

Sekme veya bölüm	Açıklama
Giriş Sayfası sekmesi Ürün, durum ve yapılandırma bilgilerini sağlar.	<ul style="list-style-type: none">• Aygıt Durumu: Ürün durumunu ve HP sarf malzemelerinin tahmini kalan ömrünün yüzdesini gösterir.• Sarf Malzemeleri Durumu: HP sarf malzemelerinin kalan tahmini ömür yüzdesini gösterir. Sarf malzemesinin gerçek ömrü farklı olabilir. Baskı kalitesi kabul edilemez duruma geldiğinde takmak üzere yedek hazır bulundurmaya düşünün. Baskı kalitesi kabul edilebilir olduğu sürece, sarf malzemesinin değiştirilmesi gerekmez.• Aygıt Yapılandırması: Ürünün yapılandırma sayfasında bulunan bilgileri gösterir.• Ağ Özeti: Ürünün ağ yapılandırması sayfasında bulunan bilgileri gösterir.• Raporlar: Ürünün oluşturduğu yapılandırma ve sarf malzemeleri sayfalarını yazdırır.• Olay Günlüğü: Bütün ürün olaylarının ve hataların listesini gösterir.
Sistem sekmesi Ürünü bilgisayarınızdan yapılandırma olanağı sağlar.	<ul style="list-style-type: none">• Aygıt Bilgileri: Temel ürün ve şirket bilgilerini sağlar.• Kağıt Ayarı: Ürünün varsayılan kağıt kullanma ayarlarını değiştirir.• Baskı Kalitesi: Ürünün varsayılan baskı kalitesi ayarlarını değiştirir.• EcoSMART Konsolu: Uyku moduna veya Otomatik Kapanma moduna girmek için varsayılan zamanları değiştirir. Ürünün uyanmasına neden olan olayları yapılandırır.• Kağıt Türleri: Ürünün kabul ettiği kağıt türlerine karşılık gelen yazdırma modlarını yapılandırır.• Sistem Ayarı: Ürünün sistem varsayılanlarını değiştirir.• Servis: Ürünün temizleme yordamını gerçekleştirir.• Kaydet ve Geri Yükle: Ürünün geçerli ayarlarını bilgisayarınızdaki bir dosyaya kaydedin. Aynı ayarları başka bir ürüne yüklemek veya bu ayarları ileride bu ürüne geri yüklemek için bu dosyayı kullanın.• Yönetim: Ürün parolasını belirler veya değiştirir. Ürün özelliklerini etkinleştirir veya devre dışı bırakır. <p>NOT: Sistem sekmesi parola ile korunuyor olabilir. Bu ürün bir ağ üzerindeyse bu sekmedeki ayarları değiştirmeden önce her zaman yöneticiye başvurun.</p>
Yazdır sekmesi Bilgisayarınızdan varsayılan yazdırma ayarlarını değiştirmenize olanak sağlar.	<p>Yazdırma: Kopya sayısı ve kağıt yönü gibi, ürünün varsayılan yazdırma ayarlarını değiştirme. Bunlar, kontrol panelinde kullanılan seçeneklerin aynısıdır.</p>

Sekme veya bölüm	Açıklama
Faks sekmesi	<ul style="list-style-type: none">• Telefon Defteri: Ürünün telefon defterine giriş ekleyin veya silin.• İstenmeyen Faks Listesi: Ürüne faks göndermesi bloke etmek için faks numaralarını listeler.• Faks Etkinliği Günlüğü: ürünün yakın geçmişteki faks etkinliğini özetler.
Ağ İşlemleri sekmesi Bilgisayarınızdan ağ ayarlarını değiştirmenize olanak sağlar.	Ağ yöneticileri, IP tabanlı bir ağa bağlı olduğunda ürünün ağla ilgili ayarlarını denetlemek için bu sekmeyi kullanabilirler. Bu aynı zamanda ağ yöneticisinin Wireless Direct işlevini kurmasını sağlar. Ürün doğrudan bir bilgisayara bağlı değilse bu sekme görüntülenmez.
HP Web Hizmetleri sekmesi	Çeşitli Web araçlarını kurmak ve ürünle birlikte kullanmak için bu sekmeyi kullanın.

Mac OS X için HP Utility

Ürün ayarlarını bilgisayarınızdan görüntülemek veya değiştirmek gerektiğinde, Mac OS X için HP Utility aracını kullanın.

Ürün bir USB kablosuyla veya TCP/IP tabanlı bir ağa bağlıysa HP Utility'yi kullanabilirsiniz.

HP Utility'yi açma

Finder seçeneğinden **Applications**, **HP** ve sonra da **HP Utility** seçeneğini tıklayın.

HP Utility listede yoksa açmak için aşağıdaki yordamı kullanın:

1. Bilgisayarda, Apple  menüsünü açıp, **Sistem Tercihleri** menüsünü ve ardından **Yazdır ve Faks Gönder** simgesini veya **Yazdır ve Tara** simgesini tıklayın.
2. Pencerenin sol tarafından ürünü seçin.
3. **Seçenekler ve Sarf Malzemeleri** düğmesini tıklayın.
4. **Yardımcı Program** sekmesini tıklayın.
5. **Yazıcı Yardımcı Programını Aç** düğmesini tıklayın.

HP Utility özellikleri

HP Utility araç çubuğu her sayfanın en üstünde görüntülenir. Araç çubuğunda şu öğeler bulunur:

- **Aygıtlar:** Ekranın sol tarafındaki **Yazıcılar** bölümünde HP Utility tarafından bulunan Mac ürünlerini göstermek veya gizlemek için bu düğmeyi tıklayın.
- **Tüm Ayarlar:** HP Utility ana sayfasına dönmek için bu düğmeyi tıklayın.
- **HP Destek:** Bir tarayıcı açmak ve ürüne ilişkin HP destek Web sitesine gitmek için bu düğmeyi tıklayın.
- **Sarf Malzemeleri:** HP SureSupply Web sitesini açmak için bu düğmeyi tıklayın.
- **Kayıt:** HP kayıt Web sitesini açmak için bu düğmeyi tıklayın.
- **Geri Dönüşüm:** HP Planet Partners Geri Dönüşüm Programı Web sitesini açmak için bu düğmeyi tıklayın.

HP Utility, **Tüm Ayarlar** listesinden tıklatarak açtığınız sayfalardan oluşur. Aşağıdaki tabloda HP Utility ile yapabileceğiniz görevler açıklanmaktadır.

Menü	Öğe	Açıklama
Bilgi ve Destek	Sarf Malzemeleri Durumu	Ürünün sarf malzemeleri durumunu gösterir ve çevrimiçi sarf malzemesi sipariş etmek için bağlantılar sağlar.
	Aygıt Bilgileri	Seçili ürünle ilgili, ürün Hizmet Kimliği (atanmışsa), ürün yazılımı sürümü (FW Sürümü), Seri Numarası ve IP adresini de içeren bilgileri gösterir.

Menü	Öge	Açıklama
	Dosya Yükle	Dosyaları bilgisayardan ürüne aktarır. Aşağıdaki dosya türlerini yükleyebilirsiniz: <ul style="list-style-type: none">• HP LaserJet yazıcı komut dili (.PRN)• Taşınabilir belge biçimi (.PDF)• Metin (.TXT)
	HP Connected	HP Connected Web sitesine erişir.
Bilgi	İleti Merkezi	Ürünle ilgili ortaya çıkan hata olaylarını görüntüler.
Yazıcı Ayarları	Otomatik Kapanma	Ürünü belirli bir süre etkinlik dışı kaldığında otomatik olarak kapanacak şekilde yapılandırır. Ürünün ayarlayacağınız dakika sayısı geçtikten sonra kapanmasını belirleyebilirsiniz.
	Ağ Ayarları	IPv4 ayarları, IPv6 ayarları, Bonjour ayarları gibi ağ ayarlarını ve diğer ayarları yapılandırır.
	Sarf Malzemelerinin Yönetimi	Sarf malzemeleri kullanım ömrünün sonuna yaklaştığında ürünün nasıl davranması gerektiğini yapılandırır.
	Tepsilerin Yapılandırması	Her tepsi için kağıt boyutunu ve türünü değiştirir.
	Ek Ayarlar	Ürüne ilişkin HP Yerleşik Web Sunucusu'nu (EWS) açar. NOT: USB bağlantıları desteklenmez.
Faks Ayarları	Temel Faks Ayarları	Faks başlığındaki alanları ayarlar ve ürünün gelen aramaları nasıl yanıtlayacağını yapılandırır.
	Önemsiz Faksları Engelleme	Engellemek istediğiniz faks numaralarını saklar.
	Faks İletme	Ürünü, gelen faksları farklı bir numaraya göndermek üzere ayarlar.
	Faks Günlükleri	Tüm fakslara ilişkin günlükleri görüntüler.
	Faks Hızlı Aramaları	Hızlı arama listesine faks numaraları ekler.

Ürün güvenlik özellikleri

Ürün, kendisini güvende tutmaya, ağındaki kritik bilgileri korumaya ve ürünü izleme ve bakımını yapma yollarını basitleştirmeye yardımcı olan güvenlik standartlarını ve önerilen protokolleri desteklemektedir.

HP'nin güvenli görüntüleme ve yazdırma çözümleri hakkında ayrıntılı bilgi için www.hp.com/go/secureprinting adresini ziyaret edin. Bu site, güvenlik özellikleriyle ilgili teknik raporlara ve SSS belgelerine bağlantılar sağlar.

Ürün parolasını ayarlama veya değiştirme

Parola ayarlamak veya ağıdaki bir ürünün varolan parolasını değiştirmek için HP Katıştırılmış Web Sunucusu'nu kullanın.

LCD kontrol paneli

1. Ürünün IP adresini bulun.
 - a. Ürün kontrol panelinde, Ayarlar  düğmesine basın.
 - b. Aşağıdaki menüleri açın:
 - **Ağ Kurulumu**
 - **IP Adresini Göster**
2. HP Katıştırılmış Web Sunucusu'nu açmak için ürün IP adresini Web tarayıcısının adres satırına girin.



NOT: HP Katıştırılmış Web Sunucusu'na Windows için HP Device Toolbox veya Mac OS X için HP Utility ürünlerinden de erişebilirsiniz.

3. **Sistem** sekmesini ve ardından, **Ürün Güvenliği** bağlantısını tıklatın.



NOT: Daha önce bir parola belirlenmişse parolayı girmeniz istenir. Parolayı girin ve **Uygula** düğmesini tıklatın.

4. Yeni parolayı **Yeni Parola** kutusuna ve **Parolayı Doğrulayın** kutusuna girin.
5. Pencerenin altında, parolayı kaydetmek için **Uygula** düğmesini tıklatın.

Dokunmatik ekran kontrol paneli

1. Ürün IP adresini bulmak için ürün kontrol panelindeki Ana ekrandan Ağ  düğmesine dokunun.
2. HP Katıştırılmış Web Sunucusu'nu açmak için ürün IP adresini Web tarayıcısının adres satırına girin.



NOT: HP Katıştırılmış Web Sunucusu'na Windows için HP Device Toolbox veya Mac OS X için HP Utility ürünlerinden de erişebilirsiniz.

3. **Sistem** sekmesini ve ardından, **Ürün Güvenliği** bağlantısını tıklatın.



NOT: Daha önce bir parola belirlenmişse parolayı girmeniz istenir. Parolayı girin ve **Uygula** düğmesini tıklatın.

4. Yeni parolayı **Yeni Parola** kutusuna ve **Parolayı Doğrulayın** kutusuna girin.
5. Pencerenin altında, parolayı kaydetmek için **Uygula** düğmesini tıklatın.

Ürünü kilitleme

1. Ürünün arkasındaki yuvaya bir güvenlik kablosu takabilirsiniz.

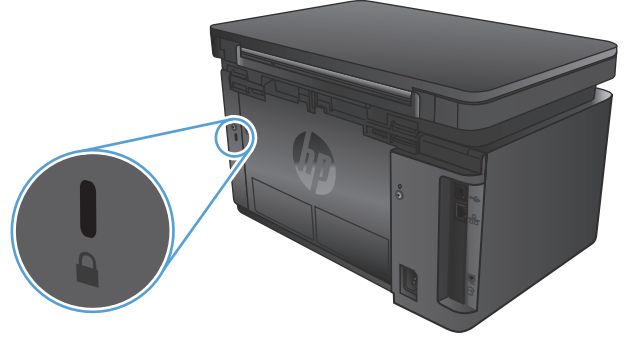

Ekonomi ayarları

- [EconoMode ile yazdırma](#)
- [Uyku/Otomatik Kapanma ayarını yapılandırma](#)

EconoMode ile yazdırma

Bu ürün belge taslaklarını yazdırmak için EconoMode seçeneği içerir. EconoMode kullanmak daha az toner kullanımı sağlayabilir. Ancak, EconoMode kullanımı baskı kalitesini de azaltabilir.

HP, EconoMode'un sürekli kullanılmasını önermez. EconoMode sürekli kullanılırsa tonerin ömrü, toner kartuşu içindeki mekanik parçaların ömründen daha uzun olabilir. Baskı kalitesi düşmeye başlar ve istenmeyen bir hale gelirse toner kartuşunu değiştirin.



NOT: Bu seçenek yazıcı sürücünüzde mevcut değilse bunu HP Katıştırılmış Web Sunucusu'nu kullanarak ayarlayabilirsiniz.

1. Yazılım programından, **Yazdır** seçeneğini belirleyin.
2. Ürünü seçin ve ardından **Özellikler**'i veya **Tercihler** düğmesini tıklatın.
3. **Kağıt/Kalite** sekmesini tıklatın.
4. **EconoMode** onay kutusunu tıklatın.

Uyku/Otomatik Kapanma ayarını yapılandırma

LCD kontrol paneli

1. Ürün kontrol panelinde, Ayarlar düğmesine basın.
2. Aşağıdaki menüleri açın:
 - **Sistem Ayarı**
 - **Enerji Ayarları**
 - **Uyku/Otomatik Kapanma Moduna Geçme Süresi**
3. Ok tuşlarını kullanarak Uyku/Otomatik Kapanma gecikme süresini seçin ve ardından **Tamam** düğmesine basın.



NOT: Varsayılan değer **15 Dakika**'dır.

4. Ürün, iş gönderildiğinde veya ürün kontrol panelinde bir düğmeye bastığınızda otomatik olarak uyanır. Ürünün uyanmasına neden olan olayları değiştirebilirsiniz. Aşağıdaki menüleri açın:
 - **Sistem Ayarı**
 - **Enerji Ayarları**
 - **Uyanma/Otomatik Açılma Etkinlikleri**

Bir uyandırma etkinliğini kapatmak için etkinliği seçin ve ardından **Hayır** seçeneğini belirleyin.

Dokunmatik ekran kontrol paneli

1. Ürün kontrol panelindeki Ana ekranda Kurulum  düğmesine dokunun.
2. Aşağıdaki menüleri açın:
 - Sistem Ayarı
 - Enerji Ayarları
 - Uyku/Otomatik Kapanma Moduna Geçme Süresi
3. Uyku/Otomatik Kapanma gecikme süresini seçin.



NOT: Varsayılan değer 15 Dakika'dır.

4. Ürün, iş aldığı anda veya ürün kontrol paneli ekranına dokunduğunuzda otomatik olarak uyanır. Ürünün uyanmasına neden olan olayları değiştirebilirsiniz. Aşağıdaki menüleri açın:
 - Sistem Ayarı
 - Enerji Ayarları
 - Uyanma/Otomatik Açılma Etkinlikleri

Bir uyandırma etkinliğini kapatmak için etkinliği seçin ve ardından **Hayır** seçeneğini belirleyin.

Ürün kontrol panelinde bir Kartuş az veya Kartuş çok az iletisi görüntülenir

Ürün kontrol panelinde bir **Kartuş az** veya **Kartuş çok az** iletisi görüntülenir ve ürün yazdırmaz.



NOT: Toner düzeyi uyarıları ve göstergeler yalnızca planlama amacıyla tahminler sağlar. Bir göstergenin düşük toner düzeyi bildirmesi halinde, olası yazdırma gecikmelerini önlemek için bir yedek kartuş hazır bulundurun. Baskı kalitesi kabul edilemez hale gelene kadar kartuşları değiştirmeniz gerekmez.

HP toner kartuşu “çok az” düzeyine geldiğinde HP'nin bu toner kartuşuyla ilgili Yüksek Koruma Garantisi sona erer.

Ürünün sarf malzemeleri Çok Az durumuna ulaştığında vereceği tepkiyi değiştirebilirsiniz. Yeni bir toner kartuşu taktığınızda, bu ayarları yeniden yapmanız gerekmez.

Çok Düşük ayarlarını etkinleştirme veya devre dışı bırakma

Varsayılan ayarları istediğiniz zaman etkinleştirebilir veya devre dışı bırakabilirsiniz ve yeni bir toner kartuşu taktığınızda yeniden etkinleştirmeniz gerekmez.

LCD kontrol paneli

1. Ürün kontrol panelinde, Ayarlar  düğmesine basın.
2. Aşağıdaki menüleri açın:
 - **Sistem Ayarı**
 - **Sarf Malzemesi Ayarları**
 - **Siyah Kartuş**
 - **Çok Az Ayarı**
3. Aşağıdaki seçeneklerden birini belirleyin ve **Tamam** düğmesine basın:
 - Ürünü, toner kartuşu değiştirilene kadar yazdırmayı durduracak şekilde ayarlamak için **Durdur** seçeneğini belirleyin.
 - Ürünü, yazdırmayı durduracak ve toner kartuşunun değiştirilmesini isteyecek şekilde ayarlamak için **Sor** seçeneğini belirleyin. İstemi onaylayıp yazdırmaya devam edebilirsiniz.
 - Ürünü, toner kartuşu çok azaldığında sizi uyaracak ancak yazdırmaya devam edecek şekilde ayarlamak için **Devam** seçeneğini belirleyin.

Dokunmatik ekran kontrol paneli

1. Ürün kontrol panelindeki Ana ekranda Kurulum  düğmesine dokununuz.
2. Aşağıdaki menüleri açın:
 - **Sistem Ayarı**
 - **Sarf Malzemesi Ayarları**

- [Siyah Kartuş](#)
- [Çok Az Ayarı](#)

3. Aşağıdaki seçeneklerden birini belirtin:

- Ürünü, toner kartuşu değiştirilene kadar yazdırmayı durduracak şekilde ayarlamak için [Durdur](#) seçeneğini belirleyin.
- Ürünü, yazdırmayı durduracak ve toner kartuşunun değiştirilmesini isteyecek şekilde ayarlamak için [Sor](#) seçeneğini belirleyin. İstemi onaylayıp yazdırmaya devam edebilirsiniz.
- Ürünü, toner kartuşu çok azaldığında sizi uyaracak ancak yazdırmaya devam edecek şekilde ayarlamak için [Devam](#) seçeneğini belirleyin.

Faks özellikli modellerde ürün [Durdur](#) seçeneğine ayarlandığında, ürününüz durdurulmuşken belleğin saklayabileceğinden daha fazla faks almışsa yeni kartuş takıldıktan sonra faksların yazdırılmama riski vardır.

Faks özellikli modellerde ürün [Sor](#) seçeneğine ayarlandığında, ürününüz onaylama istemi için beklerken belleğin saklayabileceğinden daha fazla faks almışsa yeni kartuş takıldıktan sonra faksların yazdırılmama riski vardır.

HP toner kartuşu **Çok Az** düzeyine geldiğinde, HP'nin bu toner kartuşuyla ilgili Yüksek Koruma Garantisi sona erer. HP toner kartuşu Çok Az düzeyindeyken [Devam](#) modunda kullanıldığında baskıda veya kartuşta oluşan tüm bozukluklar, HP Baskı Kartuşu Garanti Bildirimi koşulları altında, toner kartuşunun üretiminde kullanılan malzeme veya işçilikten kaynaklanan bozukluk olarak kabul edilmez.

Toner kartuşunu deęiřtirme

Bir toner kartuşu kullanım ömrünün sonuna yaklařtıęında, yenisini sipariř etmeniz bildirilir. Tonerin yeniden daęıtılması kabul edilebilir baskı kalitesi saęlamayana kadar mevcut kartuşla yazdırmaya devam edebilirsiniz.

1. Tarayıcı düzeneęini kaldırın.



2. Üst kapaęı açın.



3. Toner kartuşunu çıkarın.

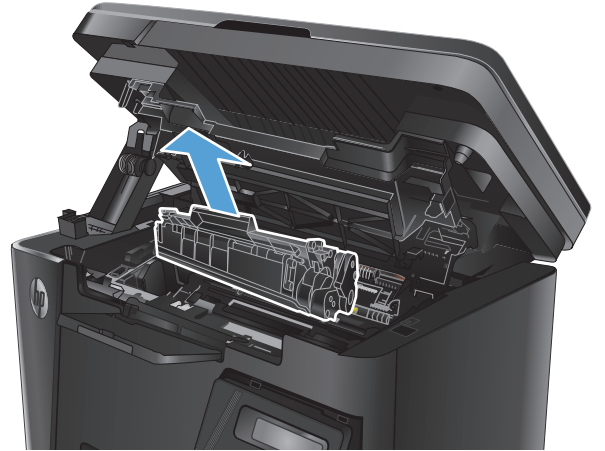

4. Yeni toner kartuşunu ambalajından çıkarın. Kullanılmış toner kartuşunu geri dönüşüm için poşetine koyun.

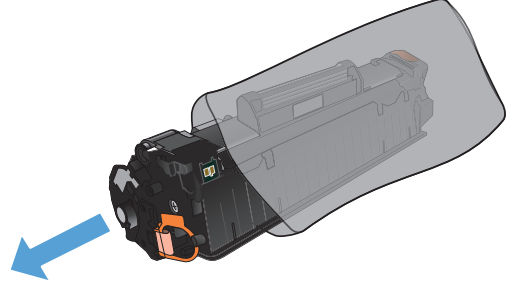

5. Toner kartuşunu iki yanından tutun ve yavaşça sallayarak tonerin dağılmasını sağlayın.

DİKKAT: Perdeye veya silindirin yüzeyine dokunmayın.

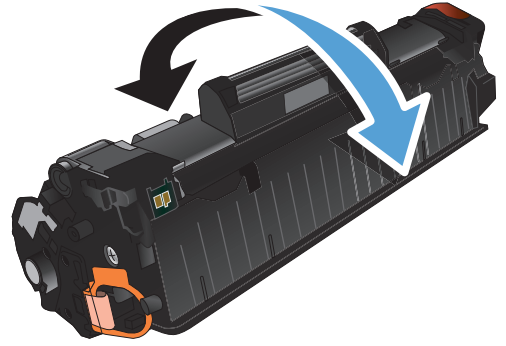

6. Kartuşun sol tarafındaki kulakçığı kırılıp serbest kalana kadar bükün. Bant kartuştan tümüyle çıkana kadar kulakçığı çekin. Kulakçığı ve bantı, geri dönüşüme göndermek üzere toner kartuşu kutusuna koyun.

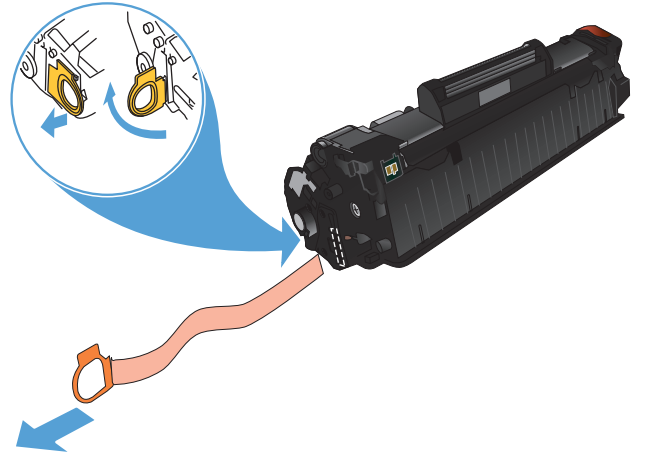

7. Toner kartuşunu ürünün içindeki işaretlerle hizalayın ve sıkıca oturana kadar itin.

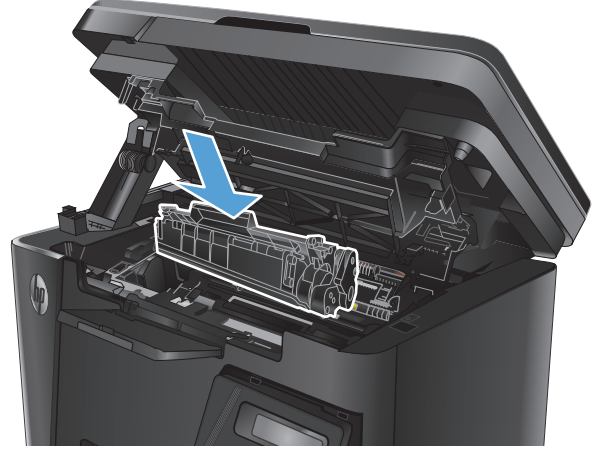

8. Üst kapağı kapatın.



9. Tarayıcı düzeneğini indirin.



8 Sorunları çözüme

- [Kontrol paneli yardım sistemi \(yalnızca dokunmatik ekran modelleri\)](#)
- [Kontrol paneli ışığı düzenlerini yorumlama \(yalnızca LED modeli\)](#)
- [Baskı bilgisi sayfaları](#)
- [Fabrika varsayılan ayarlarını geri yükleme](#)
- [Kağıt besleme veya sıkışması sorunlarını çözüme](#)
- [Giriş tepsisinden sıkışmaları temizleme](#)
- [Toner kartuşu alanındaki sıkışmaları giderme](#)
- [Çıkış bölmesindeki sıkışmaları giderme](#)
- [Belge besleyicideki sıkışmaları giderme](#)
- [Baskı kalitesini artırma](#)
- [Kopyalama ve tarama kalitesini iyileştirme](#)
- [Faks görüntü kalitesini artırma](#)
- [Kablolu ağ sorunlarını çözüme](#)
- [Kablosuz ağ sorunlarını çözüme](#)
- [Faks sorunlarını çözüme](#)

HP'nin ürününüz için sunduğu kapsamlı yardım konularının tamamı için www.hp.com/support/ljMFPM125series, www.hp.com/support/ljMFPM126series, www.hp.com/support/ljMFPM127series veya www.hp.com/support/ljMFPM128series sayfalarına gidin:

- Sorunları çözün.
- Yazılım güncelleştirmelerini indirin.
- Destek forumlarına katılın.
- Garanti ve yasal bilgileri bulun.

Dilerseniz Dünya genelinde destek ve diğer HP ürünleriyle ilgili bilgi almak için www.hp.com/support web sitesine de gidebilirsiniz.

Kontrol paneli yardım sistemi (yalnızca dokunmatik ekran modelleri)

Ürün, her ekranın nasıl kullanılacağını açıklayan dahili bir Yardım sistemine sahiptir. Yardım sistemini açmak için ekranın sağ üst köşesindeki Yardım düğmesine ? dokununuz.

Yardım, bazı ekranlar için özel konuları arayabileceğiniz genel bir menü açar. Menüdeki düğmelere dokunarak menü yapısı içinde dolaşabilirsiniz.

Bazı Yardım ekranlarında, sıkışmaları giderme gibi işlemlerde size yol gösteren animasyonlar vardır.



Yardım, tek tek işlerin ayarını içeren ekranlar için ekranla ilgili seçeneklerin açıklandığı bir konu açar.

Ürün hata veya uyarı verirse sorunu açıklayan iletiyi açmak için Yardım ? düğmesine dokununuz. İleti ayrıca sorunu çözmeye yardımcı olacak yönergeler de içerir.





Kontrol paneli ışığı düzenlerini yorumlama (yalnızca LED modeli)

Ürünle ilgilenilmesi gerekiyorsa kontrol paneli ekranında bir hata kodu görünür.

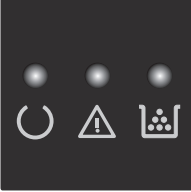

Tablo 8-1 Durum ışığı açıklamaları

	"Işık kapalı" simgesi
	"Işık yanıyor" simgesi
	"Işık yanıp sönüyor" simgesi

Tablo 8-2 Kontrol paneli ışığı düzenleri

Işık durumu	Hata kodu	Ürünün durumu	İşlem
Tüm ışıklar kapalı. 		Ürün kapatılmış veya düşük güç modunda.	Güç düğmesine basarak ürünü açın.
Hazır ve dikkat ışıkları yanıp sönüyor. 		Biçimlendiricinin başlatılması sırasında veya ürün bir temizleme sayfasını işlerken durum ışıkları bir çevrim halinde yanıyor.	Herhangi bir işlem yapılması gerekmiyor. Başlatma sürecinin sona ermesini bekleyin. Başlatma süreci sona erdiğinde, ürün hazır durumuna girmelidir.
Hazır ışığı yanıyor. 		Ürün hazır durumda.	Herhangi bir işlem yapılması gerekmiyor. Ürün bir yazdırma işi almaya hazır.
Hazır ışığı yanıp sönüyor. 		Ürün veri almakta veya işlemekte.	Herhangi bir işlem yapılması gerekmiyor. Ürün bir yazdırma işi almakta veya işlemekte.

Tablo 8-2 Kontrol paneli ışığı düzenleri (devam)

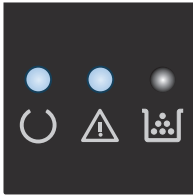
Işık durumu	Hata kodu	Ürünün durumu	İşlem
Dikkat ışığı yanıp sönüyor. 	E0	Üründe kağıt sıkışmış.	Sıkışmayı giderin.
	E1	Giriş tepsiyi boş.	Tepsiyi doldurun.
	E2	Kapak açıktır.	Baskı kartuşu kapağının tam kapalı olduğunu doğrulayın.
	E4	Toner kartuşu çok az.	Devam etmek veya toner kartuşunu değiştirmek için Kopyalama Başlat düğmesine basın.
	E5	Toner kartuşu çok az.	Toner kartuşunu değiştirin.
	H0	Ürün elle besleme modunda.	Giriş tepsinde doğru kağıt türünü ve boyutunu yükleyin. Devam etmek için Kopyalama Başlat düğmesine basın.
	H1	Ürün bir el ile dupleksleme işini işliyor.	İkinci yüzleri yazdırmak üzere sayfaları giriş tepsinde yerleştirin. Devam etmek için Kopyalama Başlat düğmesine basın.
Dikkat ve toner ışıkları yanıp sönüyor. 	E3	Yazıcı kartuşu yok veya düzgün takılmamış.	Baskı kartuşunu takın.
Toner ışığı yanıyor. 		Yazıcı kartuşu, tahmini kullanım ömrünün sonuna ulaşmıştır. Sarf malzemesi bu duruma geldiğinde, söz konusu sarf malzemesi için HP'nin Yüksek Koruma Garantisi sona erer.	Baskı kalitesi kabul edilebilir düzeydeyse baskı kartuşunu şimdilik değiştirmeniz gerekmez.
Dikkat ve hazır ışıkları açık. 	E6	Ürün, kendi kendine düzeltemeyeceği önemli bir hatayla karşılaştı.	1. Ürünü kapatın veya elektrik kablosunu üründen çıkarın.
	E7		2. 30 saniye bekleyin ve ardından ürünü çalıştırın veya güç kablosunu yeniden ürüne bağlayın.
	E8		3. Ürünün başlamasını bekleyin.
	E9		Hata devam ederse HP müşteri desteğiyle görüşün.



Baskı bilgisi sayfaları

Bilgi sayfaları ürünün belleğinde bulunur. Bu sayfalar ürünle ilgili sorunları anlamaya ve gidermeye yardımcı olur.

Yapılandırma sayfası

Yapılandırma sayfasında geçerli ürün ayarları ve özellikleri listelenir. Bu sayfa bir günlük durum raporu da içerir. Bir yapılandırma sayfası yazdırmak için aşağıdakileri yapın:

LED kontrol paneli

1. Ürünün kontrol panelinden İptal  düğmesini 10 saniye boyunca basılı tutun.
2. İptal  düğmesini bırakın.

LCD kontrol paneli



1. Ürünün kontrol panelinden Ayarlar  düğmesine basın.
2. **Raporlar** menüsünü açın.
3. Ok tuşlarını kullanarak **Yapılandırma Raporu** seçeneğini belirleyin ve ardından raporu yazdırmaya başlamak için **Tamam** düğmesine basın.

Dokunmatik ekran kontrol paneli

1. Ürün kontrol panelindeki Ana ekranda Kurulum  düğmesine dokunun.
2. **Raporlar** menüsüne dokunun.
3. **Yapılandırma Raporu** düğmesine dokunun.

Sarf malzemeleri durumu sayfası

LED kontrol paneli

1. Ürünün kontrol panelinden İptal  düğmesini 10 saniye boyunca basılı tutun.
2. İptal  düğmesini bırakın.

Sarf malzemeleri durumu sayfası, yapılandırma sayfası yazdırıldıktan sonra yazdırılır.

LCD kontrol paneli

1. Ürün kontrol panelinde, Ayarlar  düğmesine basın.
2. Aşağıdaki menüleri açın:
 - **Raporlar**
 - **Sarf malzemeleri durumu**
3. Ok tuşlarını kullanarak **Sarf malzemeleri durumu sayfasını yazdır** ögesini seçin ve ardından, **Tamam** düğmesine basın.

Dokunmatik ekran kontrol paneli

1. Ürün kontrol panelindeki Ana ekrandan Sarf Malzemeleri  düğmesine dokununuz.
2. Sarf malzemeleri durumu sayfasını yazdırmak için [Raporla](#) düğmesine dokununuz.

Fabrika varsayılan ayarlarını geri yükleme

Fabrika varsayılan ayarlarının geri yüklenmesi, tüm ürün ve ağ ayarlarını fabrika varsayılan ayarlarına döndürür. Sayfa sayısını, tepsi boyutunu veya dili sıfırlamaz. Ürünü fabrika çıkışı varsayılan ayarlarına döndürmek için buradaki adımları izleyin.

⚠ DİKKAT: Fabrika varsayılan ayarlarının geri yüklenmesi, tüm ayarları fabrika varsayılan ayarlarına döndürür ve ayrıca belleğe depolanmış olan tüm sayfaları siler.

LCD kontrol paneli

1. Ürünün kontrol panelinden Ayarlar  düğmesine basın.
2. **Hizmet** menüsünü açın.
3. **Varsayılanları Geri Yükle** seçeneğini belirleyin ve ardından **Tamam** düğmesine dokunun.
Ürün otomatik olarak yeniden başlatılır.

Dokunmatik ekran kontrol paneli

1. Ürün kontrol panelindeki Giriş ekranında Ayarlar  düğmesine dokunun.
2. **Servis** menüsüne dokunun.
3. **Varsayılanları Geri Yükle** seçeneğini belirleyin ve ardından **Tamam** düğmesine dokunun.
Ürün otomatik olarak yeniden başlatılır.

Kağıt besleme veya sıkışması sorunlarını çözme

Üründe kağıt besleme veya sıkışmalarla ilgili yinelenen sorunlar ortaya çıkıyorsa aşağıdaki bilgileri kullanarak oluşan sorunların sayısını azaltın.

Ürün kağıt almıyor

Ürün tepside kağıt almıyorsa şu çözümleri deneyin.

1. Ürünü açın ve sıkışmış kağıtları çıkarın.
2. Tepsiye, işinize uygun boyutta kağıt yerleştirin.
3. Ürün kontrol panelinde kağıt boyutu ve kağıt türünün doğru belirlendiğinden emin olun.
4. Tepsideki kağıt kılavuzlarının kağıt boyutuna göre ayarlandığından emin olun. Kılavuzları tepsi içindeki doğru girintilere denk getirin.
5. Ürünün, kağıdı elle beslemek üzere bir istemi onaylamanızı bekleyip beklemediğini görmek için ürün kontrol paneline bakın. Kağıt yükleyin ve devam edin.
6. Kağıt alma silindiri ve ayırma dolgusu kirlenmiş olabilir.

Ürün birden çok kağıt yaprağı alıyor

Ürün tepside birden çok kağıt yaprağı alıyorsa şu çözümleri deneyin.

1. Kağıt yığını tepside çıkarın, esnetin, 180 derece döndürün ve ters çevirin. *Kağıdı havalandırmayın.* Kağıt yığını tepsiye geri koyun.
2. Bu üründe yalnızca HP özelliklerine uygun kağıt kullanın.
3. Kırışık olmayan, katlanmamış ve zarar görmemiş kağıt kullanın. Gerekirse farklı ambalajdaki kağıdı kullanın.
4. Tepsinin aşırı doldurulmadığından emin olun. Doldurulmuşsa kağıt yığınının tümünü tepside çıkarın, yığını düzleştirin ve kağıtların bir bölümünü tepsiye geri koyun.
5. Tepsideki kağıt kılavuzlarının kağıt boyutuna göre ayarlandığından emin olun. Kılavuzları tepsi içindeki doğru girintilere denk getirin.
6. Yazdırma ortamının tavsiye edilen özelliklere uygun olduğundan emin olun.

Sık veya yinelenen kağıt sıkışmaları

Sık görülen kağıt sıkışmalarıyla ilgili sorunları çözmek için aşağıdaki adımları izleyin. Birinci adım sorunu çözmezse sorun çözülmünceye kadar bir sonraki adımdan devam edin.

1. Ürünün içinde kağıt sıkışmışsa sıkışmayı giderin ve ürünü test etmek için bir yapılandırma sayfası yazdırın.
2. Ürün kontrol panelinden tepsinin doğru kağıt boyutu ve türü için yapılandırıldığından emin olun. Gerekirse kağıt ayarlarını düzenleyin.
3. Ürünü kapatın, 30 saniye bekleyin ve yeniden açın.
4. Ürünün içindeki fazla toneri çıkarmak için bir temizleme sayfası yazdırın.

LED kontrol paneli

- Başlat** düğmesini tıklatın ve ardından **Programlar** ögesini tıklatın.
- HP ürün grubunuzu, ardından da **HP Device Toolbox** ögesini tıklatın.
- Sistem** sekmesinde **Hizmet** seçeneğine tıklayın.

LCD kontrol paneli

- Ürünün kontrol panelinden Ayarlar  düğmesine basın.
- Hizmet** menüsünü açın.
- Ok tuşlarını kullanarak **Temizleme modu** seçeneğini belirleyin ve ardından **Tamam** düğmesine basın.

Ürün ilk tarafı yazdırır ve ardından sayfayı çıkış bölgesinden alıp aynı yönde Tepsi 1'e yeniden yerleştirmenizi ister. İşlem tamamlanıncaya kadar bekleyin. Yazdırılan sayfayı atın.



Dokunmatik ekran kontrol paneli

- Ürün kontrol panelindeki Ana ekranda Ayarlar  düğmesine dokunun.
- Hizmet** menüsüne dokunun.
- Temizleme Sayfası** düğmesine dokunun.
- İstendiğinde düz letter veya A4 kağıt yerleştirin.
- Temizleme işlemini başlatmak için **Tamam** düğmesine dokunun.

Ürün ilk tarafı yazdırır ve ardından sayfayı çıkış bölgesinden alıp aynı yönde Tepsi 1'e yeniden yerleştirmenizi ister. İşlem tamamlanıncaya kadar bekleyin. Yazdırılan sayfayı atın.

5. Ürünü test etmek için bir yapılandırma sayfası yazdırın.

LED kontrol paneli

- Hazır  ışığı yanıp sönmeye başlayana kadar İptal  düğmesini basılı tutun.
- İptal  düğmesini bırakın.

LCD kontrol paneli

- Ürün kontrol panelindeki Ana ekranda Ayarlar  düğmesine dokunun.
- Raporlar** menüsüne dokunun.
- Yapılandırma Raporu** düğmesine dokunun.

Dokunmatik ekran kontrol paneli

- Ürün kontrol panelindeki Ana ekranda Ayarlar  düğmesine dokunun.
- Raporlar** menüsüne dokunun.
- Yapılandırma Raporu** düğmesine dokunun.

Bu adımların hiçbiri sorunu çözmezse ürüne bakım yapılması gerekiyor olabilir. HP müşteri desteğine başvurun.

Kağıt sıkışmalarını önleme

Kağıt sıkışması sayısını azaltmak için şu çözümleri deneyin.

1. Bu üründe yalnızca HP özelliklerine uygun kağıt kullanın.
2. Kırışık olmayan, katlanmamış ve zarar görmemiş kağıt kullanın. Gerekirse farklı ambalajdaki kağıdı kullanın.
3. Daha önce yazdırılmamış veya üzerine fotokopi çekilmemiş kağıt kullanın.
4. Tepsinin aşırı doldurulmadığından emin olun. Doldurulmuşsa kağıt yığınının tümünü tepsiden çıkarın, yığını düzleştirin ve kağıtların bir bölümünü tepsiyeye geri koyun.
5. Tepsideki kağıt kılavuzlarının kağıt boyutuna göre ayarlandığından emin olun. Kağıt kılavuzlarını, kağıt yığınının altına gelecek ancak kağıdı kıvrımayacak şekilde ayarlayın.
6. Tepsinin ürüne tam yerleştirildiğinden emin olun.
7. Ağır, kabartmalı veya delikli kağıda yazdırıyorsanız elle besleme özelliğini kullanın ve sayfaları birer birer besleyin.
8. Tepsinin kağıt türü ve boyutuna uygun yapılandırıldığından emin olun.
9. Yazdırma ortamının tavsiye edilen özelliklere uygun olduğundan emin olun.

Giriş tepsisinden sıkışmaları temizleme

Ürün kontrol panelinde **Tepsi 1'de sıkışma. Sıkışmayı giderin ve [Tamam]'a basın** iletisi görüntülenir.

1. Giriş tepsisindeki dağınık kağıtları çıkarın.



2. Tarayıcı düzeneğini kaldırın.



3. Üst kapağı açın.



4. Toner kartuşunu çıkarın.

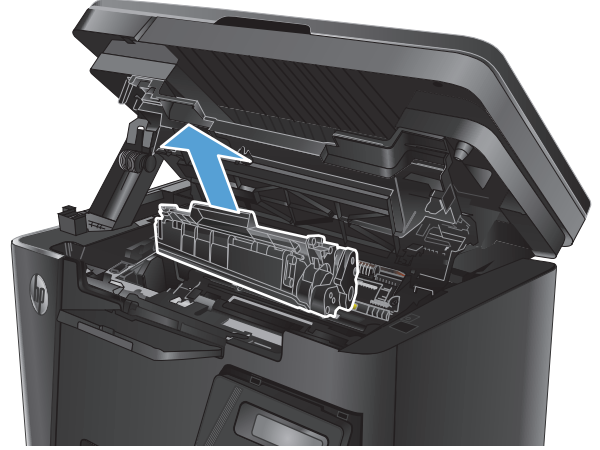

5. Giriş tepsi alanında sıkıştığı görülen kağıtları çıkarın. Kağıdı yırtmamak için sıkışan kağıdı iki elinizle çıkarın.



6. Toner kartuşu alanında sıkışan kağıt varsa çıkarın.



7. Toner kartuşunu geri takın.

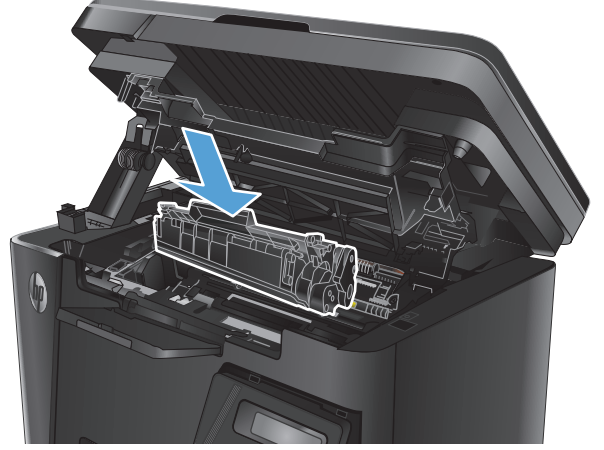

8. Üst kapağı kapatın.



9. Tarayıcı düzeneğini indirin.



Toner kartuşu alanındaki sıkışmaları giderme

Ürün kontrol panelinde **Kartuş alanında sıkışma** iletisi görüntülenir.

1. Tarayıcı düzeneğini kaldırın.



2. Üst kapağı açın.



3. Toner kartuşunu çıkarın.

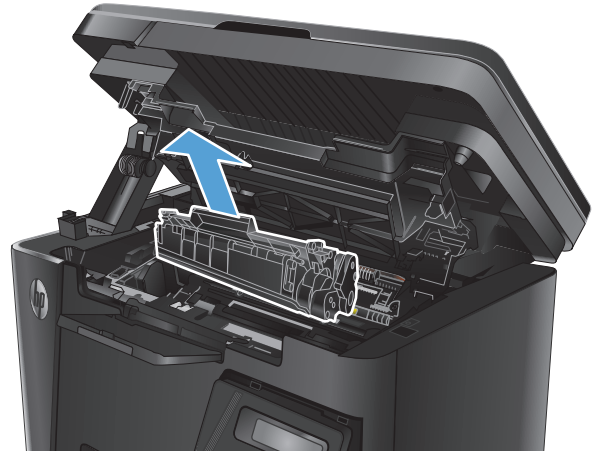

4. Toner kartuşu alanında sıkışan kağıt varsa çıkarın. Kağıdı yırtmamak için sıkışan kağıdı iki elinizle çıkarın.



5. Toner kartuşunu geri takın.

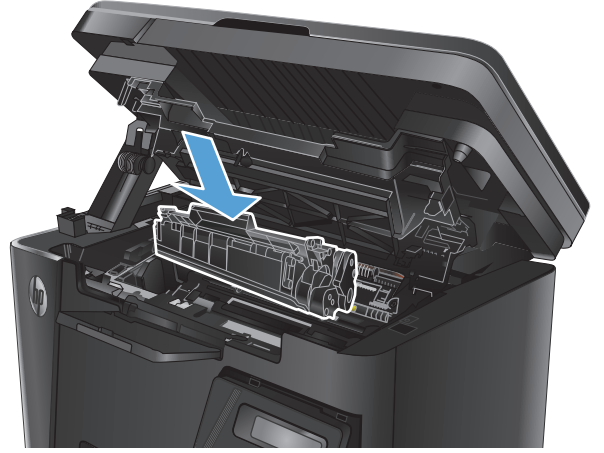

6. Üst kapağı kapatın.



7. Tarayıcı düzeneğini indirin.



Çıkış bölmesindeki sıkışmaları giderme

Ürün kontrol panelinde **Çıkış bölümünde sıkışma** iletisi görüntülenir.

1. Tarayıcı düzeneğini kaldırın.



2. Üst kapağı açın.



3. Çıkış bölümü alanında sıkışan kağıt varsa çıkarın. Kağıdı yırtmamak için sıkışan kağıdı iki elinizle çıkarın.



4. Toner kartuşunu çıkarın.



5. Toner kartuşu alanında sıkışan kağıt varsa çıkarın.



6. Toner kartuşunu geri takın.

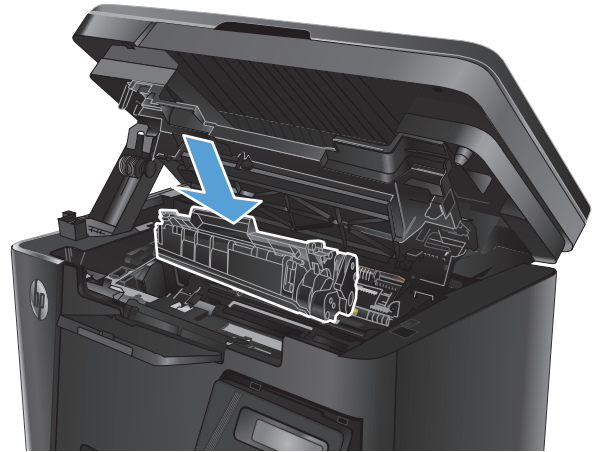

7. Üst kapağı kapatın.



8. Tarayıcı düzeneğini indirin.



Belge besleyicideki sıkışmaları giderme

Ürün kontrol panelinde bir **Belge besleyicide sıkışma** iletisi görüntülenir.

1. Belge besleyicinin giriş tepsisindeki dağınık kağıtları çıkarın.
2. Giriş tepsi alanında sıkıştığı görülen kağıtları çıkarın. Kağıdı yırtmamak için sıkışan kağıdı iki elinizle çıkarın.

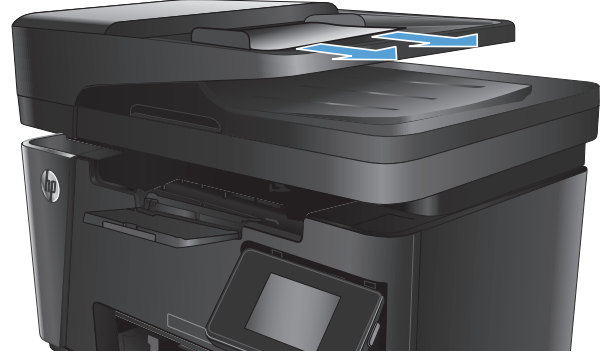

3. Belge besleyici giriş tepsisini kaldırın.

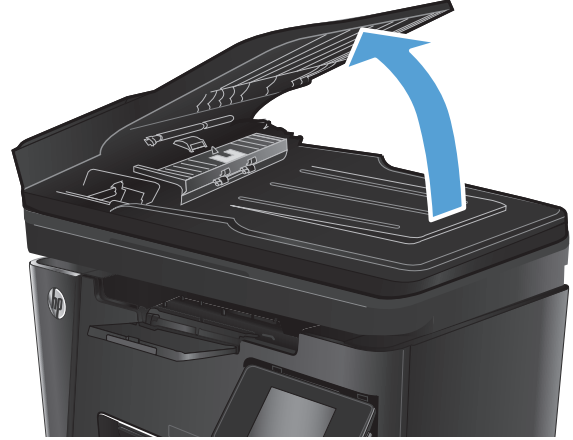

4. Belge besleyicide sıkışma erişim kapağını kaldırın.



5. Sıkışmış kağıt varsa çıkarın.



6. Sıkışma erişim kapağını kapatın.



7. Belge besleyici giriş tepsisini kapatın.

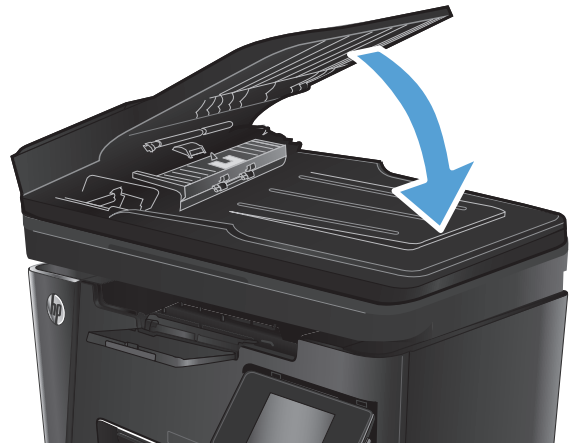

Baskı kalitesini artırma

- [Farklı bir yazılım programından yazdırma](#)
- [Yazdırma işi kağıt türü ayarını değiştirme](#)
- [Toner kartuşu durumunu denetleme](#)
- [Temizleme sayfası yazdırma](#)
- [Toner kartuşunun zarar görüp görmediğini inceleme](#)
- [Kağıdı ve yazdırma ortamını denetleme](#)
- [EconoMode ayarlarını denetleme](#)

Farklı bir yazılım programından yazdırma

Farklı bir yazılım programından yazdırmayı deneyin. Sayfalar düzgün yazdırılıyorsa sorun yazdırma işlemini yaptığınız yazılım programıyla ilgilidir.

Yazdırma işi kağıt türü ayarını değiştirme

Bir yazılım programından yazdırma işlemi gerçekleştiriyorsanız ve sayfalarda bu sorunlardan biri varsa kağıt türü ayarını kontrol edin:

- baskı bulaşması
- bulanık baskı
- koyu baskı
- kıvrılmış kağıt
- dağılmış toner parçacıkları
- yapışmayan toner
- tonersiz küçük alanlar

Kağıt türü ayarını denetleme (Windows)

1. Yazılım programından, **Yazdır** seçeneğini belirleyin.
2. Ürünü seçin ve ardından **Özellikler**'i veya **Tercihler** düğmesini tıklatın.
3. **Kağıt/Kalite** sekmesini tıklatın.
4. **Ortam**: açılır listesinden doğru kağıt türünü seçin.
5. **Tamam** düğmesini tıklatarak **Belge Özellikleri** iletişim kutusunu kapatın. İş yazdırmak için **Yazdır** iletişim kutusunda **Tamam** düğmesini tıklatın.

Kağıt türü ayarını denetleme (Mac OS X)

1. **Dosya** menüsünü ve ardından, **Yazdır** seçeneğini tıklatın.
2. **Yazıcı** menüsünde ürünü seçin.

3. Yazdırma sürücüsü, varsayılan olarak **Kopyalar ve Sayfalar** menüsünü görüntüler. Menüler açılır listesini açın ve ardından **Son İşlem** menüsünü tıklayın.
4. **Ortam türü** açılır listesinden bir tür seçin.
5. **Yazdır** düğmesini tıklayın.

Toner kartuşu durumunu denetleme

LED kontrol paneli

- ▲ Toner düzeyi durum  ışığı, baskı kartuşundaki toner düzeyinin çok düşük olduğunu gösterir.

LCD kontrol paneli

1. Ürün kontrol panelinde, Ayarlar  düğmesine basın.
2. Aşağıdaki menüleri açın:
 - **Raporlar**
 - **Sarf malzemeleri durumu**
3. Ok tuşlarını kullanarak **Sarf malzemeleri durumu sayfasını yazdır** öğesini seçin ve ardından, **Tamam** düğmesine basın.

Dokunmatik ekran kontrol paneli

1. Ürün kontrol panelindeki Ana ekrandan Sarf Malzemeleri  düğmesine dokunun.
2. Sarf malzemeleri durumu sayfasını yazdırmak için **Raporla** düğmesine dokunun.

Sarf malzemeleri durumu sayfasında aşağıdaki bilgiler bulunur:

- Kalan kartuş ömrünün tahmini yüzdesi
- Yaklaşık olarak kalan sayfa sayısı
- HP toner kartuşlarının parça numaraları
- Yazdırılan sayfa sayısı

Temizleme sayfası yazdırma

LED kontrol paneli

1. **Başlat** düğmesini tıklayın ve ardından **Programlar** öğesini tıklayın.
2. HP ürün grubunuzu, ardından da **HP Device Toolbox** öğesini tıklayın.
3. **Sistem** sekmesinde **Hizmet** seçeneğine tıklayın.

LCD kontrol paneli

1. Ürünün kontrol panelinden Ayarlar  düğmesine basın.
2. **Hizmet** menüsünü açın.
3. Ok tuşlarını kullanarak **Temizleme modu** seçeneğini belirleyin ve ardından **Tamam** düğmesine basın.

Ürün ilk tarafı yazdırır ve ardından sayfayı çıkış bölmesinden alıp aynı yönde Tepsi 1'e yeniden yerleştirmenizi ister. İşlem tamamlanıncaya kadar bekleyin. Yazdırılan sayfayı atın.

Dokunmatik ekran kontrol paneli

1. Ürün kontrol panelindeki Ana ekranda Kurulum  düğmesine dokunun.
2. **Hizmet** menüsüne dokunun.
3. **Temizleme Sayfası** düğmesine dokunun.
4. İstendiğinde düz letter veya A4 kağıt yerleştirin.
5. Temizleme işlemi başlatmak için **Tamam** düğmesine dokunun.

Ürün ilk tarafı yazdırır ve ardından sayfayı çıkış bölmesinden alıp aynı yönde Tepsi 1'e yeniden yerleştirmenizi ister. İşlem tamamlanıncaya kadar bekleyin. Yazdırılan sayfayı atın.

Toner kartuşunun zarar görüp görmediğini inceleme

1. Toner kartuşunu üründen çıkarın ve koruyucu bandın çıkarıldığını doğrulayın.
2. Toner kartuşunu iki yanından tutun ve yavaşça sallayarak tonerin dağılmasını sağlayın.
3. Bellek yongasının hasar görüp görmediğini denetleyin.
4. Toner kartuşundaki görüntü tamburunun yüzeyini inceleyin.

⚠ DİKKAT: Kartuştaki silindire (görüntü tamburu) dokunmayın. Görüntü tamburunun üstündeki parmak izleri yazdırmada kalite sorunlarına yol açabilir.

- Görüntü tamburunda herhangi bir çizik, parmak izi veya başka bir hasar görürseniz toner kartuşunu değiştirin.
 - Görüntü tamburu zarar görmüş gibi durmuyorsa toner kartuşunu nazikçe birkaç kez sallayıp geri takın.
5. Bu adımların sorunu çözüp çözmediğini görmek için birkaç sayfa yazdırın.

Kağıdı ve yazdırma ortamını denetleme

HP özelliklerine uygun kağıt kullanma

Aşağıdaki sorunlardan biriyle karşılaşmışsanız farklı kağıt kullanın:

- Baskı çok silik veya bazı alanlarda soluk görünüyor.
- Basılı sayfalarda toner lekeleri var.
- Basılı sayfalara toner bulaşmış.

- Basılı karakterler bozulmuş görünüyor.
- Yazdırılan sayfalar kıvrılıyor.

Her zaman bu ürünün desteklediği bir kağıt türü ve ağırlığı kullanın. Ek olarak, kağıt seçerken şu kurallara uyun:

- İyi kalitede, kesik, kertik, yırtık, lekeli, gevşek parçacıklı, tozlu, kırışık, boşluklu, zimba telli ve kenarları kıvrık veya bükülmüş olmayan kağıt kullanın.
- Daha önce üzerine yazdırılmamış kağıt kullanın.
- Lazer yazıcılarda kullanılmak üzere tasarlanmış kağıt kullanın. Yalnızca Inkjet yazıcılarda kullanılmak için tasarlanmış kağıt kullanmayın.
- Aşırı pürüzlü olmayan kağıt kullanın. Daha düzgün kağıt kullanmak genellikle daha iyi baskı kalitesi sağlar.

Ürünün bulunduğu ortamı denetleme

Ürünün, ürün Garanti ve Yasal Bildirim Kılavuzunda listelenen çevresel belirtiler içinde çalıştırıldığını doğrulayın.

EconoMode ayarlarını denetleme

HP, EconoMode'un sürekli kullanılmasını önermez. EconoMode sürekli kullanılırsa tonerin ömrü, toner kartuşu içindeki mekanik parçaların ömründen daha uzun olabilir. Baskı kalitesi düşmeye başlar ve istenmeyen bir hale gelirse toner kartuşunu değiştirin.

Sayfanın tamamı çok koyu veya çok açık renkliyse aşağıdaki adımları izleyin.

1. Yazılım programından, **Yazdır** seçeneğini belirleyin.
2. Ürünü seçin ve ardından **Özellikler**'i veya **Tercihler** düğmesini tıklatın.
3. **Kağıt/Kalite** sekmesini tıklatın ve daha sonra, **Kalite Ayarları** alanını bulun.
 - Sayfanın tamamı çok koyu renkliyse **Ekonomik Mod** ayarını seçin.
 - Sayfanın tamamı çok açık renkliyse **FastRes 1200** ayarını seçin.
4. **Tamam** düğmesini tıklatarak **Belge Özellikleri** iletişim kutusunu kapatın. İş yazdırmak için **Yazdır** iletişim kutusunda **Tamam** düğmesini tıklatın.

Kopyalama ve tarama kalitesini iyileştirme

Tarayıcı camında kir veya leke olup olmadığını kontrol etme

Zamanla tarayıcı camı ve beyaz plastik destek üzerinde tortulardan kaynaklanan lekeler oluşabilir ve bunlar performansı etkileyebilir. Tarayıcıyı temizlemek için aşağıdaki yordamı kullanın.

1. Ürünü kapatmak için güç düğmesine basın ve ardından güç kablosunu prizden çıkarın.
2. Tarayıcı kapağını açın.
3. Tarayıcı camını ve tarayıcı kapağının altındaki beyaz plastik arkalı, aşındırmayan bir cam temizleyicisiyle nemlendirilmiş yumuşak bir bezle veya süngerle temizleyin.

⚠ DİKKAT: Ürünün hiçbir parçası üzerinde aşındırıcı maddeler, aseton, benzen, amonyak, etil alkol veya karbon tetraklorür kullanmayın; bunlar ürüne zarar verebilir. Sıvıların cam veya plakaya doğrudan temas etmesine izin vermeyin. Sıvılar, ürünün içine sızarak zarar verebilir.

4. Leke kalmasını önlemek için camı ve beyaz plastik parçaları bir güderi veya selüloz sünger ile kurulayın.
5. Güç kablosunu bir prize bağlayın ve ardından ürünü çalıştırmak için güç düğmesine basın.

Kağıt ayarlarını denetleme

LED kontrol paneli

1. **Başlat** seçeneğine tıklayın ve ardından **Programlar** ögesini tıklattın.
2. HP ürün grubunuzu, ardından da **HP Device Toolbox** seçeneğine tıklayın.
3. **Sistem** sekmesinde **Kağıt Kurulumu** seçeneğine tıklayın.

LCD kontrol paneli

1. Ürün kontrol panelinde, Ayarlar  düğmesine basın.
2. Aşağıdaki menüleri açın:
 - **Sistem Ayarı**
 - **Kağıt Ayarı**
3. **Kağıt boyutunu tanımla** seçeneğini belirleyin.
4. Giriş tepsisindeki kağıt boyutunun adını seçin ve ardından, **Tamam** düğmesine basın.
5. **Kağıt türünü tanımla** seçeneğini belirleyin.
6. Giriş tepsisindeki kağıt türünün adını seçin ve ardından, **Tamam** düğmesine basın.

Dokunmatik ekran kontrol paneli

1. Ürün kontrol panelindeki Ana ekranda Kurulum  düğmesine dokununuz.
2. Aşağıdaki menüleri açın:



- Sistem Ayarı
 - Kağıt Ayarı
3. **Kağıt Boyutu** seçeneğini belirleyin ve ardından, giriş tepsisindeki kağıt boyutunun adına dokununuz.
 4. **Kağıt Türü** seçeneğini belirleyin ve ardından, giriş tepsisindeki kağıt türünün adına dokununuz.

Metin veya resimler için en iyi duruma getirme

Aşağıdaki renk kalitesi ayarları kullanılabilir.

- **Otomatik Seç:** Kopyalama kalitesi sizin için önemli olmadığında bu ayarı kullanın.
- **Karma:** Metin ve grafik karşımı içeren belgeler için bu ayarı kullanın.
- **Metin:** Ağırlıklı olarak metin içeren belgeler için bu ayarı kullanın. Bu, Kopyayı En İyi Duruma Getirme için varsayılan ayardır.
- **Resim:** Ağırlıklı olarak grafik içeren belgeler için bu ayarı kullanın.

LCD kontrol paneli

1. Üründeki göstergelere uygun bir şekilde belgeyi tarayıcı camının üzerine yerleştirin.
2. Ürün kontrol panelinde Kopya Menüsü  düğmesine basın.
3. **En İyi Duruma Getir** menüsünü seçin.
4. Seçenekler arasında gezinmek için ok düğmelerine dokununuz ve ardından, seçmek için **Tamam** düğmesine basın.
5. Kopyalamayı başlatmak için Kopyalama Başlat  düğmesine dokununuz.

Dokunmatik ekran kontrol paneli

1. Üründeki göstergelere uygun bir şekilde belgeyi tarayıcı camının üzerine yerleştirin.
2. Ürün kontrol panelindeki Ana ekrandan **Kopyala** düğmesine dokununuz.
3. **Ayarlar** düğmesine dokununuz ve ardından, **İyileştir** düğmesine giderek dokununuz. Seçenekler arasında gezinmek için ok düğmelerine dokununuz ve sonra seçmek için bir seçeneğe dokununuz.
4. Kopyalamayı başlatmak için **Kopyalama Başlat** düğmesine dokununuz.

Kenardan kenara kopyalama

Ürün tam olarak kenardan kenara yazamaz. Sayfanın çevresinde 4 mm genişliğinde yazdırılmayan bir kenarlık bulunur.

Kenarları kesilmiş belgeleri yazdırma veya tarama hakkında bilgiler:

- Orijinal, çıktı boyutundan daha küçükse orijinali, tarayıcıdaki simge ile gösterilen köşeden 4 mm uzağa yerleştirin. Bu konumda yeniden kopyalayın veya tarayın.
- Orijinal, istediğiniz yazdırılan çıktı boyutunda olduğunda, kopyanın kırılmaması için görüntüyü küçültmek üzere **Küçült/Büyüt** özelliğini kullanın.

Belge besleyicideki kağıt alma silindirlerini ve ayırma tamponunu temizleme

Belge besleyicide sıkışma veya birden fazla kağıt alma gibi kağıt kullanma sorunları görülüyorsa belge besleyici silindirlerini ve ayırma dolgusunu temizleyin.

1. Belge besleyici giriş tepsisini kaldırın.

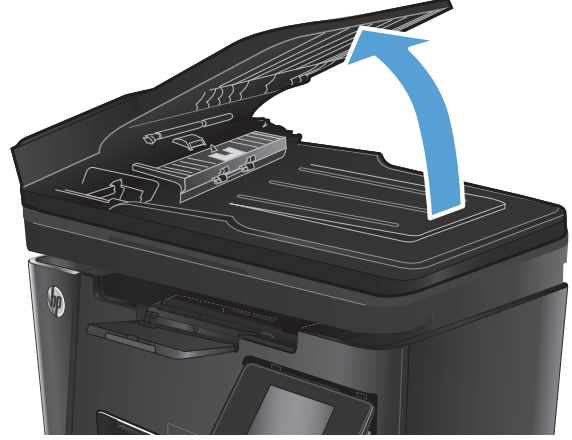

2. Kirleri çıkarmak için kağıt alma silindirlerini ve ayırma tamponunu nemli ve tiftiksiz bir bezle silin.

DİKKAT: Ürünün hiçbir parçası üzerinde aşındırıcı maddeler, aseton, benzen, amonyak, etil alkol veya karbon tetraklorür kullanmayın; bunlar ürüne zarar verebilir. Sıvıların cam veya plakaya doğrudan temas etmesine izin vermeyin. Sıvılar, ürünün içine sızarak zarar verebilir.

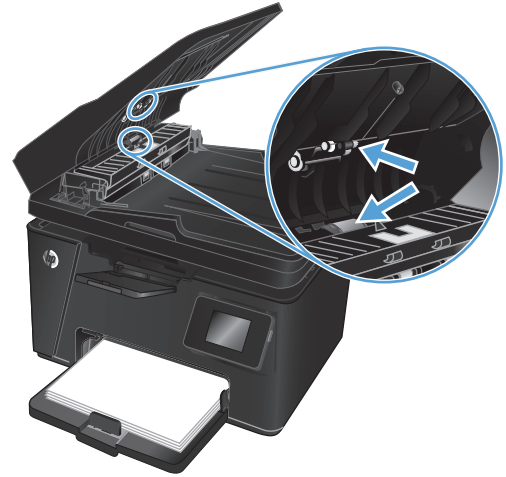

3. Belge besleyici giriş tepsisini kapatın.

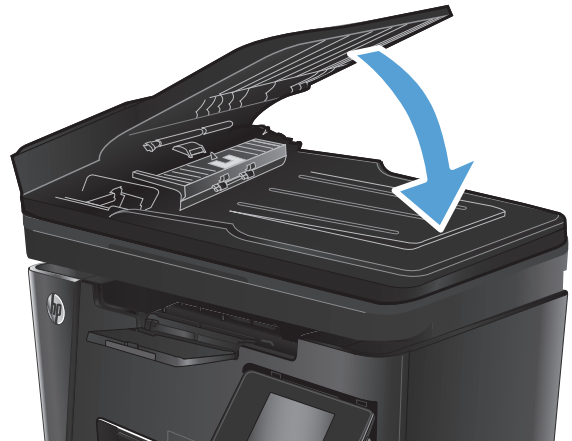

Faks görüntü kalitesini artırma

- [Tarayıcı camını kir veya lekeler açısından kontrol edin](#)
- [Faks gönderme çözünürlüğü ayarını denetleme](#)
- [Açıklık/koyuluk ayarını kontrol etme](#)
- [Hata Düzeltme ayarını denetleme](#)
- [Sayfaya Sığdır ayarını denetleme](#)
- [Belge besleyicideki kağıt alma silindirlerini ve ayırma tamponunu temizleme](#)
- [Farklı bir faks makinesine gönderme](#)
- [Gönderenin faks makinesini denetleme](#)

Tarayıcı camını kir veya lekeler açısından kontrol edin

Zamanla tarayıcı camı ve beyaz plastik destek üzerinde tortulardan kaynaklanan lekeler oluşabilir ve bunlar performansı etkileyebilir. Tarayıcıyı temizlemek için aşağıdaki yordamı kullanın.

1. Ürünü kapatmak için güç düğmesine basın ve ardından güç kablosunu prizden çıkarın.
2. Tarayıcı kapağını açın.
3. Tarayıcı camını, belge besleyiciyi ve beyaz plastik desteğini aşındırıcı olmayan cam temizleyici ile ıslatılmış yumuşak bir bez veya süngerle temizleyin.

⚠ DİKKAT: Ürünün hiçbir parçası üzerinde aşındırıcı maddeler, aseton, benzen, amonyak, etil alkol veya karbon tetraklorür kullanmayın; bunlar ürüne zarar verebilir. Sıvıların cam veya plakaya doğrudan temas etmesine izin vermeyin. Sıvılar, ürünün içine sızarak zarar verebilir.

4. Leke kalmasını önlemek için camı ve beyaz plastik parçaları bir güderi veya selüloz sünger ile kurulayın.
5. Tarayıcının kapağını kapatın.
6. Güç kablosunu bir prize bağlayın ve ardından ürünü çalıştırmak için güç düğmesine basın.

Faks gönderme çözünürlüğü ayarını denetleme

LCD kontrol paneli

1. Ürün kontrol panelinde, Ayarlar  düğmesine basın.
2. **Faks Ayarları** seçeneğini belirleyin.
3. **Faks Gönderme Ayarı**'nı ve sonra **Çözünürlüğü Tanımla**'yı belirleyin.
4. İstedığınız çözünürlük ayarını seçin ve ardından **Tamam** düğmesine basın.

Dokunmatik ekran kontrol paneli

1. Ürün kontrol panelindeki Ana ekranda Kurulum  düğmesine dokunun.
2. **Faks Ayarları** seçeneğini belirleyin.

3. **Gelişmiş Ayarlar**'ı ve ardından, **Faks Çözünürlüğü**'nü seçin.
4. İstedığınız çözünürlük ayarını seçin ve ardından, **Tamam** düğmesine dokunun.

Açıklık/koyuluk ayarını kontrol etme

Faks çıktısı çok açık veya çok koyuysa açıklık/koyuluk ayarını kontrol ederek faks işi için uygun olduğundan emin olun.

LCD kontrol paneli

1. Ürün kontrol panelinde, **Ayarlar**  düğmesine basın.
2. **Faks Ayarları** seçeneğini belirleyin.
3. **Faks Gönderme Ayarı**'nı ve ardından, **Açık/Koyu Tanımla** seçeneğini belirleyin.
4. Faks işinize ilişkin ayarı yapın ve ardından, **Tamam** düğmesine basın.

Dokunmatik ekran kontrol paneli

1. Ürün kontrol panelindeki Ana ekranda Kurulum  düğmesine dokunun.
2. **Faks Ayarları** ve ardından, **Gelişmiş Ayarlar** öğesini seçin.
3. **Daha Açık/Daha Koyu** seçeneğini belirleyin ve faks işinize ilişkin ayarı düzenleyin.

Hata Düzeltme ayarını denetleme

Genellikle ürün, faks gönderirken veya alırken telefon hattındaki sinyalleri izler. Ürün, iletim sırasında bir hata algırsa ve hata düzeltme ayarı **Açık** olarak ayarlanmışsa faksın bir bölümünün yeniden gönderilmesini isteyebilir. Hata düzeltme için fabrika varsayılan değeri **Açık** olarak ayarlanmıştır.

Hata düzeltmesini sadece faks göndermekte ve almakta sorun yaşıyorsanız ve aktarım hatalarını kabul etmek istiyorsanız kapatmalısınız. Yurt dışına faks göndermeye veya yurt dışından faks almaya çalışıyorsanız ya da bir uydu telefon bağlantısı kullanıyorsanız ayarı devre dışı bırakmak yararlı olabilir.

LCD kontrol paneli

1. Ürün kontrol panelinde, **Ayarlar**  düğmesine basın.
2. **Faks Ayarları**'nı ve ardından, **Tüm Fakslar**'ı seçin.
3. **Hata Düzeltme**'yi ve sonra, **Açık** değerini seçin.

Dokunmatik ekran kontrol paneli

1. Ürün kontrol panelindeki Ana ekranda Kurulum  düğmesine dokunun.
2. **Hizmet**'i ve daha sonra, **Faks Hizmeti**'ni seçin.
3. **Hata Düzeltme**'yi ve sonra, **Açık** değerini seçin.

Sayfaya Sığdır ayarını denetleme

Ürün bir faks işini sayfa dışına yazdırdıysa ürün kontrol panelinden sayfaya sığdır özelliğini açın.



NOT: Varsayılan kağıt boyutu ayarının, tepsideki kağıdın boyutu ile eşleştiğinden emin olun.

LCD kontrol paneli

1. Ürün kontrol panelinde, Ayarlar  düğmesine basın.
2. **Faks Ayarları**'ni ve daha sonra, **Faks Alma Ayarları**'ni seçin.
3. **Sayfaya Sığdır**'ı ve daha sonra, **Açık** değerini seçin.

Dokunmatik ekran kontrol paneli

1. Ürün kontrol panelindeki Ana ekranda Kurulum  düğmesine dokunun.
2. **Faks Ayarları** ve ardından, **Gelişmiş Ayarlar** ögesini seçin.
3. **Sayfaya Sığdır**'ı ve daha sonra, **Açık** değerini seçin.

Belge besleyicideki kağıt alma silindirlerini ve ayırma tamponunu temizleme

Belge besleyicide sıkışma veya birden fazla kağıt alma gibi kağıt kullanma sorunları görülüyorsa belge besleyici silindirlerini ve ayırma dolgusunu temizleyin.

1. Belge besleyici giriş tepsisini kaldırın.

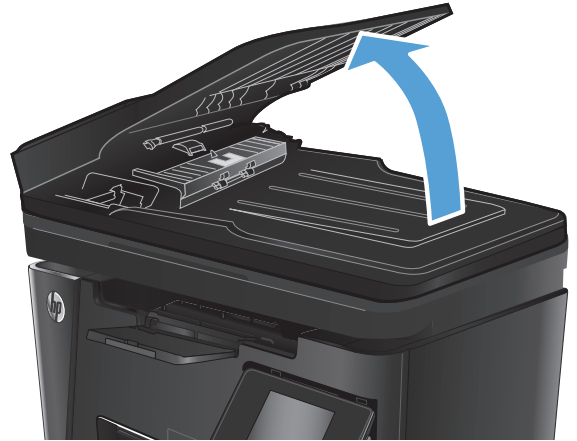

2. Kirleri çıkarmak için kağıt alma silindirlerini ve ayırma tamponunu nemli ve tiftiksiz bir bezle silin.

DİKKAT: Ürünün hiçbir parçası üzerinde aşındırıcı maddeler, aseton, benzen, amonyak, etil alkol veya karbon tetraklorür kullanmayın; bunlar ürüne zarar verebilir. Sıvıların cam veya plakaya doğrudan temas etmesine izin vermeyin. Sıvılar, ürünün içine sızarak zarar verebilir.

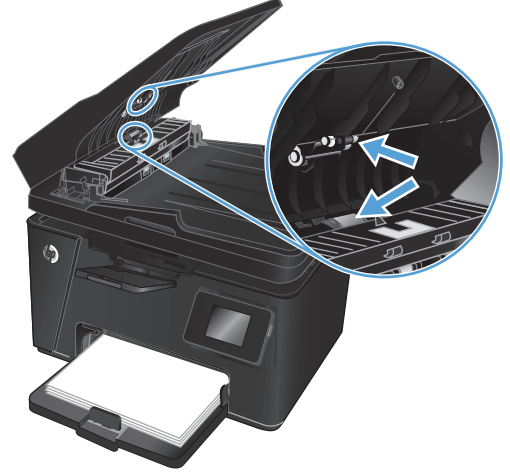

3. Belge besleyici giriş tepsisini kapatın.

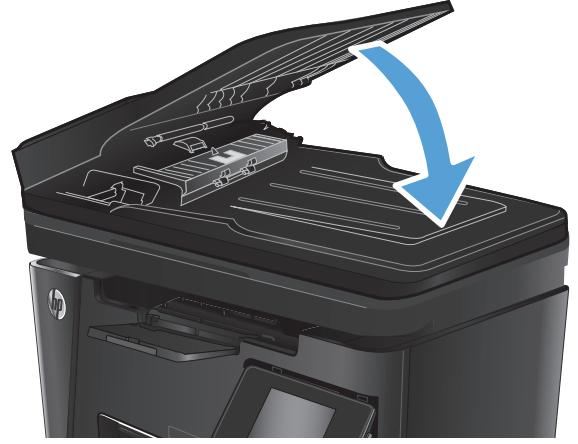

Farklı bir faks makinesine gönderme

Başka bir faks makinesinin faks işini başarıyla alıp alamayacağını görmek için faks işini farklı bir faks makinesine gönderin.

- Faksı başka bir faks makinesi başarılı bir şekilde alırsa faksı alan orijinal makinenin bağlantısını ve ayarlarını kontrol edin.
- Başka bir faks makinesi faksı başarılı bir şekilde almadıysa ürününüzdeki faks ayarlarını kontrol edin. Faks yine de başarılı bir şekilde gönderilemezse telefon hattında parazit olabilir. Daha sonra faksı yeniden göndermeyi deneyin.

Gönderenin faks makinesini denetleme

Gönderenden, gönderimi yapan faks makinesindeki kontrast ayarını koyulaştırıp faksı yeniden göndermesini isteyin.

Alınan faksın kalitesi düzelmezse ürününüzdeki faks ayarlarını kontrol edin.

Kablolu ağ sorunlarını çözme

Ürünün ağla iletişim kurduğundan emin olmak için aşağıdaki öğeleri denetleyin. Başlamadan önce, ürün kontrol panelinden bir yapılandırma sayfası yazdırın ve bu sayfada listelenen ürün IP adresini bulun.

- [Kötü fiziksel bağlantı](#)
- [Bilgisayar ürün için hatalı IP adresi kullanıyor](#)
- [Bilgisayar ürünle iletişim kuramıyor](#)
- [Ürün ağ için hatalı bağlantı ve duplex ayarları kullanıyor](#)
- [Yeni yazılım programları uyumluluk sorunlarına neden olmuş olabilir](#)
- [Bilgisayar veya iş istasyonu hatalı ayarlanmış olabilir](#)
- [Ürün devre dışı veya diğer ağ ayarları yanlış](#)



NOT: HP eşdüzeyleli ağ kullanımını desteklemez; bu HP yazıcı sürücülerinin değil Microsoft işletim sistemlerinin sağladığı bir işlemdir. Daha fazla bilgi için www.microsoft.com adresindeki Microsoft sitesini ziyaret edin.

Kötü fiziksel bağlantı

1. Ürünün doğru uzunlukta bir kabloyla doğru ağ bağlantı noktasına bağlı olduğunu doğrulayın.
2. Kablo bağlantılarının güvenli olduğunu doğrulayın.
3. Ürünün arkasındaki ağ bağlantı noktası bağlantısına bakın ve koyu sarı renkli etkinlik ışığının ve yeşil renkli bağlantı durumu ışığının yandığını doğrulayın.
4. Sorun devam ederse, hub üzerindeki farklı bir kablo veya bağlantı noktasını deneyin.

Bilgisayar ürün için hatalı IP adresi kullanıyor

1. Yazıcı özelliklerini açın ve **Bağlantı Noktaları** sekmesini tıklayın. Ürünün geçerli IP adresinin seçildiğinden emin olun. Ürün IP adresi ürün yapılandırma sayfasında listelenir.
2. Ürünü HP standart TCP/IP bağlantı noktasını kullanarak yüklediyseniz, **IP adresi değişse bile her zaman bu ürünü kullanarak yazdır**'ı seçin.
3. Ürünü bir Microsoft standart TCP/IP bağlantı noktasını kullanarak yüklediyseniz, IP adresi yerine ana bilgisayar adını kullanın.
4. IP adresi doğruysa, ürünü silip yeniden ekleyin.

Bilgisayar ürünle iletişim kuramıyor

1. Ağa ping komutu göndererek ağ iletişimini test edin.

- a. Bilgisayarınızda bir komut satırı istemi açın. Windows için **Başlat**'ı tıklatın, **Çalıştır**'ı tıklatın, `cmd` yazın ve **Enter** tuşuna basın.
 - b. Önce `ping`, ardından ürününüzün IP adresini yazın.
Mac OS X işletim sisteminde, Network Utility'yi açın ve **Ping** bölümündeki doğru alana IP adresini girin.
 - c. Pencere gidiş geliş sürelerini görüntülüyorsa, ağ çalışmaktadır.
2. Ping komutu başarısız olduysa, ağ hub'larının açık olduğunu doğrulayın ve ardından ağ ayarlarının, ürünün ve bilgisayarın aynı ağ için yapılandırılmış olduklarını doğrulayın.

Ürün ağ için hatalı bağlantı ve dupleks ayarları kullanıyor

HP, bu ayarların otomatik modda (varsayılan ayar) bırakılmasını önerir. Bu ayarları değiştirirseniz, onları ağınız için de değiştirmeniz gerekir.

Yeni yazılım programları uyumluluk sorunlarına neden olmuş olabilir

Yeni yazılım programlarının doğru şekilde yüklendiğini ve doğru yazdırma sürücüsünü kullandığını doğrulayın.

Bilgisayar veya iş istasyonu hatalı ayarlanmış olabilir

1. Ağ sürücülerini, yazıcı sürücülerini ve ağ yönlendirme ayarlarını kontrol edin.
2. İşletim sisteminin doğru yapılandırıldığını doğrulayın.

Ürün devre dışı veya diğer ağ ayarları yanlış

1. Ağ protokolünün durumunu denetlemek için yapılandırma sayfasını inceleyin. Gerekirse etkinleştirin.
2. Gerekirse ağ ayarlarını yeniden yapılandırın.

Kablosuz ağ sorunlarını çözme

- [Kablosuz bağlantı kontrol listesi](#)
- [Kablosuz yapılandırma tamamlandıktan sonra ürün yazdırmıyor](#)
- [Ürün yazdırmıyor ve bilgisayarda üçüncü taraf güvenlik duvarı yüklü](#)
- [Kablosuz yönlendirici veya ürün taşındıktan sonra kablosuz bağlantı çalışmıyor](#)
- [Kablosuz ürününe daha fazla bilgisayar bağlanamıyor](#)
- [Kablosuz ürünü VPN'e bağlandığında iletişim kesiliyor](#)
- [Ağ, kablosuz ağlar listesinde görünmüyor](#)
- [Kablosuz ağ çalışmıyor](#)
- [Kablosuz ağ tanılama testi yapma](#)
- [Kablosuz ağda paraziti azaltma](#)

Kablosuz bağlantı kontrol listesi

- Ağ kablosunun takılı olmadığından emin olun.
- Ürün ve kablosuz yönlendiricinin açık ve güç aldığından emin olun. Üründeki kablosuz radyonun açık olduğundan da emin olun.
- Hizmet kümesi tanımlayıcısının (SSID) doğru olduğundan emin olun. SSID'yi belirlemek için bir yapılandırma sayfası yazdırın. SSID değerinin doğru olduğundan emin değilseniz yeniden kablosuz kurulumu çalıştırın.
- Güvenli ağlarda, güvenlik bilgilerinin doğru olduğundan emin olun. Güvenlik bilgisi hatalıysa kablosuz kurulumu yeniden çalıştırın.
- Kablosuz ağ düzgün çalışıyorsa kablosuz ağdaki diğer bilgisayarlara erişmeyi deneyin. Ağın Internet erişimi varsa Internet'e kablosuz bağlantı üzerinden bağlanmayı deneyin.
- Şifreleme yönteminin (AES veya TKIP) üründe ve kablosuz erişim noktasında aynı (WPA güvenliğini kullanan ağlarda) olduğundan emin olun.
- Ürünün kablosuz ağ kapsamında olduğundan emin olun. Çoğu ağda, ürünün kablosuz erişim noktası (kablosuz yönlendirici), 30 m dahilinde olmalıdır.
- Engellerin kablosuz sinyali engellemediğinden emin olun. Erişim noktası ile ürün arasındaki tüm büyük metal cisimleri kaldırın. Metal veya beton içeren direklerin, duvarların veya destek sütunlarının ürün ile kablosuz erişim noktası arasında olmadığından emin olun.
- Ürünün kablosuz sinyale parazit yapabilecek elektronik aygıtlardan uzakta durduğundan emin olun. Motorlar, telsiz telefonlar, güvenlik sistemi kameraları, diğer kablosuz ağlar ve bazı Bluetooth aygıtları dahil birçok aygıt kablosuz sinyalinde parazit oluşturabilir.
- Bilgisayara yazıcı sürücüsü yüklendiğinden emin olun.
- Doğru yazıcı bağlantı noktasını seçtiğinizden emin olun.

- Bilgisayar ve ürünün aynı kablosuz ağa bağlandığından emin olun.
- Mac OS X işletim sisteminde, kablosuz yönlendiricinin Bonjour'u desteklediğini doğrulayın.

Kablosuz yapılandırma tamamlandıktan sonra ürün yazdırmıyor

1. Ürünün açık ve hazır durumda olduğundan emin olun.
2. Bilgisayarınızdaki tüm üçüncü taraf güvenlik duvarlarını kapatın.
3. Kablosuz ağın düzgün çalıştığından emin olun.
4. Bilgisayarınızın doğru çalıştığından emin olun. Gerekirse bilgisayarınızı yeniden başlatın.
5. Ağ üzerindeki bir bilgisayardan ürünün HP Katıştırılmış Web Sunucusunu açabildiğinizi doğrulayın.

Ürün yazdırmıyor ve bilgisayarda üçüncü taraf güvenlik duvarı yüklü

1. Güvenlik duvarını, üreticide bulunan en son güncelleştirmeye güncelleyin.
2. Ürünü yüklediğinizde veya yazdırmayı denediğinizde programlar güvenlik duvarı erişimi istiyorsa programların çalışmasına izin verdiğinizden emin olun.
3. Güvenlik duvarını geçici olarak kapatın ve kablosuz ürününü bilgisayara yükleyin. Kablosuz yüklemesini tamamladıktan sonra güvenlik duvarını etkinleştirin.

Kablosuz yönlendirici veya ürün taşındıktan sonra kablosuz bağlantı çalışmıyor

1. Yönlendiricinin veya ürünün, bilgisayarınızın bağlandığı ağla aynı ağa bağlandığından emin olun.
2. Bir yapılandırma sayfası yazdırın.
3. Yapılandırma sayfasındaki hizmet kümesi tanımlayıcısını (SSID) bilgisayarınızın yazıcı yapılandırmasındaki SSID ile karşılaştırın.
4. Numaralar aynı değilse aygıtlar aynı ağa bağlanmıyordur. Ürünün kablosuz kurulumunu yeniden yapıştırın.

Kablosuz ürününe daha fazla bilgisayar bağlanamıyor

1. Diğer bilgisayarların kablosuz kapsama alanında olduğundan ve hiçbir engelin sinyali engellemediğinden emin olun. Çoğu ağda, kablosuz kapsama aralığı kablosuz erişim noktasının 30 m dahilindedir.
2. Ürünün açık ve hazır durumda olduğundan emin olun.
3. Bilgisayarınızdaki tüm üçüncü taraf güvenlik duvarlarını kapatın.
4. Kablosuz ağın düzgün çalıştığından emin olun.
5. Bilgisayarınızın doğru çalıştığından emin olun. Gerekirse bilgisayarınızı yeniden başlatın.

Kablosuz ürünü VPN'e bağlandığında iletişim kesiliyor

- Normalde, VPN'e ve diğer ağlara aynı anda bağlanamazsınız.

Ağ, kablosuz ağlar listesinde görünmüyor

- Kablosuz yönlendiricinin açık olduğundan ve güç geldiğinden emin olun.
- Ağ gizlenmiş olabilir. Bununla birlikte, gizli bir ağa yine de bağlanabilirsiniz.

Kablosuz ağ çalışmıyor

1. Ağ kablosunun bağlı olmadığından emin olun.
2. Ağın bağlantısının kesilip kesilmediğini doğrulamak için ağa başka aygıtlar bağlamayı deneyin.
3. Ağa ping komutu göndererek ağ iletişimini test edin.
 - a. Bilgisayarınızda bir komut satırı istemi açın: Windows için **Başlat**'ı, **Çalıştır**'ı tıklatın, `cmd` yazın ve ardından, **Enter** tuşuna basın.
 - b. `ping` komutunu ve hemen ardından yönlendiricinin IP adresini yazın.

Mac OS X işletim sisteminde, Network Utility'yi açın ve **Ping** bölümündeki doğru alana IP adresini girin.
 - c. Pencere gidiş geliş sürelerini görüntülüyorsa ağ çalışmaktadır.
4. Yönlendiricinin veya ürünün, bilgisayarın bağlandığı ağla aynı ağa bağlandığından emin olun.
 - a. Bir yapılandırma sayfası yazdırın.
 - b. Yapılandırma raporundaki hizmet kümesi tanımlayıcısını (SSID) bilgisayarın yazıcı yapılandırmasındaki SSID ile karşılaştırın.
 - c. Numaralar aynı değilse aygıtlar aynı ağa bağlanmamıştır. Ürünün kablosuz kurulumunu yeniden yapılandırın.

Kablosuz ağ tanılama testi yapma

Ürünün kontrol panelinden, kablosuz ağ ayarları hakkında bilgi veren bir tanılama testi çalıştırabilirsiniz.

LCD kontrol paneli

1. Ürün kontrol panelinde, Ayarlar  düğmesine basın.
2. **Ağ Ayarları**'ni ve ardından, **Kablosuz Menü**'nü seçin.
3. **Ağ Testi**'ni seçin ve ardından, **Tamam** düğmesine basın. Ürün test sonuçlarını gösteren bir test sayfası yazdırır.

Dokunmatik ekran kontrol paneli

1. Ürün kontrol panelindeki Ana ekranda Kurulum  düğmesine dokunun.
2. **Ağ Ayarları**'ni ve ardından, **Kablosuz Menü**'nü seçin.
3. **Ağ Testini Çalıştır**'ı seçin. Ürün test sonuçlarını gösteren bir test sayfası yazdırır.

Kablosuz ağda paraziti azaltma

Aşağıdaki ipuçları, kablosuz ağda paraziti azaltabilir:



- Kablosuz aygıtları dosya dolapları gibi büyük metal eşyalardan ve mikrodalga fırın, telsiz telefon gibi diğer elektromanyetik aygıtlardan uzak tutun. Bu eşyalar radyo sinyallerini bozabilir.
- Kablosuz aygıtları büyük taş duvarlı yapılardan ve diğer bina yapılarından uzak tutun. Bu nesnelere radyo dalgalarını emebilir ve sinyal gücünü zayıflatabilir.
- Kablosuz yönlendiriciyi, ağdaki kablosuz ürünlerin görebileceği merkezi bir konuma yerleştirin.

Faks sorunlarını çözmeye

- [Donanım ayarlarını kontrol etme](#)
- [Fakslar yavaş gönderiliyor](#)
- [Faksın kalitesi kötü](#)
- [Faks kesiliyor veya iki sayfaya yazdırılıyor](#)

Donanım ayarlarını kontrol etme

- Birkaç olası düzeltme vardır. Her önerilen eylemden sonra, sorunun çözülüp çözülmediğini görmek için faks göndermeyi yeniden deneyin.
 - Faks sorunlarını giderme sırasında en iyi sonucu almak için ürün telefon kablosunun doğrudan duvardaki telefon prizine bağlandığından emin olun. Ürüne bağlı olan diğer tüm aygıtların bağlantısını kesin.
1. Telefon kablosunun ürünün arkasındaki doğru bağlantı noktasına takıldığından emin olun.
 2. Faks testini kullanarak telefon hattını kontrol edin:

LCD kontrol paneli	Dokunmatik ekran kontrol paneli
<ol style="list-style-type: none">1. Ürün kontrol panelinde, Ayarlar  düğmesine basın.2. Hizmet'i ve daha sonra, Faks Testini Çalıştır seçeneğini belirleyin. Ürün bir faks test raporu yazdırır.	<ol style="list-style-type: none">1. Ürün kontrol panelindeki Ana ekranda Kurulum  düğmesine dokununuz.2. Hizmet'i ve daha sonra, Faks Hizmeti'ni seçin.3. Faks Testini Çalıştır'ı seçin. Ürün bir faks test raporu yazdırır.

Rapor şu olası sonuçları içerir:

- **Geçer:** Bu rapor incelenmek üzere tüm geçerli faks ayarlarını içerir.
 - **Başarısız:** Bu rapor hatanın özelliğini gösterir ve sorunun nasıl çözüleceğine dair önerileri içerir.
3. Ürün yazılımının güncel olduğundan emin olun:
 - a. www.hp.com/support adresine gidin.
 - b. **Sürücüler ve Yazılım**'ı tıklatın, pencerede ürün numaranızı yazın ve daha sonra, **Ara** öğesini tıklatın. Gerekliyse benzer ürünler listesinden modelinizi tıklatın.
Yazılım ve Sürücü Yüklemeleri sayfası açılır.
 - c. Açılır menüden işletim sisteminizi seçin ve **İleri** seçeneğini tıklatın.
 - d. **Ürün Yazılımı**'nın yanındaki artı işaretini ve daha sonra, **HP LaserJet Ürün Yazılımı Güncelleştirme Yardımcı Programı**'ni tıklatın.
 - e. **İndir** seçeneğini tıklatın.

- f. İndirme işlemi tamamlandığında, yardımcı programı yüklemek ve çalıştırmak için ekranda görüntülenen talimatları izleyin.

Yardımcı program, HP ürününüze ilişkin ürün yazılımı güncelleştirmelerini denetler. Güncelleştirme bulunursa yardımcı program mevcut güncelleştirmeyi yükler.

- g. Ürün yazılımı güncelleştirmeleri tamamlandığında faksı yeniden göndermeyi deneyin.

4. Ürün yazılımı yüklendiğinde faksın kurulu olduğunu doğrulayın.

Bilgisayardan, HP program klasöründe, Fax Setup Utility'yi (Faks Kurulumu Yardımcı Programı) çalıştırın.

5. Telefon hizmetinin analog faksı desteklediğini doğrulayın.



NOT: HP ürünleri özellikle analog telefon servisleriyle kullanılmak üzere tasarlanmıştır.

- ISDN veya dijital PBX kullanıyorsanız analog faks hattını yapılandırma hakkında bilgi için servis sağlayıcınıza başvurun.
- VoIP hizmeti kullanıyorsanız kontrol panelinde **Faks Hızı** ayarını **Yavaş(V.29)** olarak değiştirin. Servis sağlayıcınızın faksı destekleyip desteklemediğini ve önerilen faks modem hızını sorun. Bazı şirketler bağdaştırıcı gerektirebilir.
- DSL hizmeti kullanıyorsanız ürünün telefon hattı bağlantısına filtre eklendiğinden emin olun. DSL servis sağlayıcısına başvurun veya DSL filtreniz yoksa bir tane satın alın. DSL filtresi yüklüyse filtreler bozuk olabileceği için başka birini deneyin.

6. Sorun sürerse bundan sonraki bölümlerde daha ayrıntılı sorun çözümlerini bulun.

Fakslar yavaş gönderiliyor

Ürünün telefon hattının kalitesinde bozulmayla karşılaşıldı.

- Hattın durumu iyileştiğinde faksı yeniden göndermeyi deneyin.
- Hattın faks göndermeyi destekleyip desteklemediğini telefon servisini sağlayandan öğrenin.
- Orijinal olarak beyaz kağıt kullanın. Gri, sarı veya pembe gibi renkler kullanmayın.
- Büyük faks işlerini küçük bölümlere ayırın ve her bölümü ayrıca fakslayın.
- **Hata Düzeltme** ayarını kapatma

LCD kontrol paneli	Dokunmatik ekran kontrol paneli
1. Ürün kontrol panelinde, Ayarlar düğmesine basın.	1. Ürün kontrol panelindeki Ana ekranda Kurulum düğmesine dokunun.
2. Faks Ayarları 'ni ve ardından, Tüm Fakslar 'ı seçin.	2. Hizmet 'i ve daha sonra, Faks Hizmeti 'ni seçin.
3. Hata Düzeltme 'yi ve sonra, Kapalı değerini seçin.	3. Hata Düzeltme 'yi ve sonra, Kapalı değerini seçin.



NOT: **Hata Düzeltme** seçeneğinin kapatılması görüntü kalitesini düşürebilir.

- **Faks Hızı** ayarını artırın.

LCD kontrol paneli

1. Ürün kontrol panelinde, Ayarlar  düğmesine basın.
2. **Faks Ayarları**'ni ve ardından, **Tüm Fakslar**'ı seçin.
3. **Faks Hızı**'ni ve sonra, doğru ayarı seçin.

Dokunmatik ekran kontrol paneli

1. Ürün kontrol panelindeki Ana ekranda Kurulum  düğmesine dokunun.
2. **Faks Ayarları** ve ardından, **Gelişmiş Ayarlar** öğesini seçin.
3. **Faks Hızı**'ni ve sonra, doğru ayarı seçin.

- Kontrol panelinden, faks ayarlarını daha düşük çözünürlüğe getirin.



NOT: Yüksek çözünürlüklü faksların gönderilmesi, düşük çözünürlüklü fakslara göre daha uzun sürebilir.

LCD kontrol paneli

1. Ürün kontrol panelinde, Ayarlar  düğmesine basın.
2. **Faks Ayarları**'ni ve ardından, **Faks Gönderme Ayarları**'ni seçin.
3. **Çözünürlüğü Tanımla** öğesini ve ardından, doğru ayarı seçin.

Dokunmatik ekran kontrol paneli

1. Ürün kontrol panelindeki Ana ekranda Kurulum  düğmesine dokunun.
2. **Faks Ayarları** ve ardından, **Gelişmiş Ayarlar** öğesini seçin.
3. **Faks Çözünürlüğü**'nü ve ardından, doğru ayarı seçin.

Faksın kalitesi kötü

Faks bulanık veya çok silik.

- Faks gönderirken faks çözünürlüğünü yükseltin. Çözünürlük alınan faksları etkilemez.

LCD kontrol paneli

1. Ürün kontrol panelinde, Ayarlar  düğmesine basın.
2. **Faks Ayarları**'ni ve ardından, **Faks Gönderme Ayarları**'ni seçin.
3. **Çözünürlüğü Tanımla** öğesini ve ardından, doğru ayarı seçin.

Dokunmatik ekran kontrol paneli

1. Ürün kontrol panelindeki Ana ekranda Kurulum  düğmesine dokunun.
2. **Faks Ayarları** ve ardından, **Gelişmiş Ayarlar** öğesini seçin.
3. **Faks Çözünürlüğü**'nü ve ardından, doğru ayarı seçin.



NOT: Çözünürlüğü artırmak iletim hızını yavaşlatır.

- Kontrol panelinden **Hata Düzeltme** ayarını açın.

LCD kontrol paneli

1. Ürün kontrol panelinde, Ayarlar  düğmesine basın.
2. **Faks Ayarları**'ni ve ardından, **Tüm Fakslar**'ı seçin.
3. **Hata Düzeltme**'yi ve sonra, **Açık** değerini seçin.



Dokunmatik ekran kontrol paneli

1. Ürün kontrol panelindeki Ana ekranda Kurulum  düğmesine dokunun.
2. **Hizmet**'i ve daha sonra, **Faks Hizmeti**'ni seçin.
3. **Hata Düzeltme**'yi ve sonra, **Açık** değerini seçin.



- Toner kartuşlarını kontrol edin ve gerekirse değiştirin.
- Gönderenden, gönderimi yapan faks makinesindeki kontrast ayarını koyulaştırıp faksı yeniden göndermesini isteyin.

Faks kesiliyor veya iki sayfaya yazdırılıyor

- Varsayılan Kağıt Boyutu ayarını belirleyin. Fakslar, Varsayılan Kağıt Boyutu ayarları temel alınarak tek kağıt boyutuna yazdırılır.

LCD kontrol paneli	Dokunmatik ekran kontrol paneli
1. Ürün kontrol panelinde, Ayarlar  düğmesine basın.	1. Ürün kontrol panelindeki Ana ekranda Kurulum  düğmesine dokunun.
2. Sistem Ayarları 'ni ve ardından, Kağıt Ayarları 'ni seçin.	2. Sistem Ayarları 'ni ve ardından, Kağıt Ayarları 'ni seçin.
3. Kağıt Boyutunu Tanımla 'yı ve ardından, doğru ayarı seçin.	3. Kağıt Boyutu 'nu ve ardından, doğru ayarı seçin.

- Faks için kullanılan tepsinin kağıt türünü ve boyutunu ayarlayın.
- Uzun faksları Letter veya A4 boyutlu kağıda yazdırmak için **Sayfaya Sığdır** ayarını açın.

LCD kontrol paneli	Dokunmatik ekran kontrol paneli
1. Ürün kontrol panelinde, Ayarlar  düğmesine basın.	1. Ürün kontrol panelindeki Ana ekranda Kurulum  düğmesine dokunun.
2. Faks Ayarları 'ni ve daha sonra, Faks Alma Ayarları 'ni seçin.	2. Faks Ayarları ve ardından, Gelişmiş Ayarlar öğesini seçin.
3. Sayfaya Sığdır 'ı ve daha sonra, Açık değerini seçin.	3. Sayfaya Sığdır 'ı ve daha sonra, Açık değerini seçin.



NOT: **Sayfaya Sığdır** ayarı kapalıysa ve **Varsayılan Kağıt Boyutu** ayarı Letter olarak belirlenmişse Legal boyutlu bir orijinal iki sayfaya yazdırılır.

9 Parçalar, sarf malzemeleri ve aksesuarlar

- [Yedek parçalar, aksesuarlar ve sarf malzemeleri sipariş etme](#)
- [Müşteri tarafından onarılabilir parçalar](#)
- [Aksesuarlar](#)

HP'nin ürününüz için sunduğu kapsamlı yardım konularının tamamı için www.hp.com/support/ljMFPM125series, www.hp.com/support/ljMFPM126series, www.hp.com/support/ljMFPM127series veya www.hp.com/support/ljMFPM128series sayfalarına gidin:

- Sorunları çözün.
- Yazılım güncelleştirmelerini indirin.
- Destek forumlarına katılın.
- Garanti ve yasal bilgileri bulun.

Dilerseniz Dünya genelinde destek ve diğer HP ürünleriyle ilgili bilgi almak için www.hp.com/support web sitesine de gidebilirsiniz.

Yedek parçalar, aksesuarlar ve sarf malzemeleri sipariş etme

HP orijinal toner kartuşları ve kağıt	www.hp.com/go/suresupply
Orijinal HP parçaları veya aksesuarları sipariş etme	www.hp.com/buy/parts
Servis veya destek sağlayıcıları aracılığıyla sipariş etme	Bir HP yetkili servisine veya destek sağlayıcısına başvurun.

Müşteri tarafından onarılabilir parçalar

Ürününüzde bulunan ve aşağıda belirtilen parçalar müşteri tarafından onarılabilir.

- **Zorunlu** kendi kendine değiştirme şeklinde listelenen parçalar, onarımı gerçekleştirmek için HP servis personeline ödeme yapılması düşünülmüyorsa müşteriler tarafından takılacaktır. HP ürün garantiniz çerçevesinde, bu parçalar için yerinde veya depoya gönderme türünde destek sağlanmayacaktır.
- **İsteğe bağlı** kendi kendine değiştirme şeklinde listelenen parçalar, ürün garanti süresi içinde talep etmeniz durumunda HP servis personeli tarafından ücretsiz olarak takılabilir.

Öge	Açıklama	Kendi kendine değiştirme seçenekleri	Parça numarası
HP 83A Toner Kartuşu	Yedek toner kartuşu	Zorunlu	CF283A
HP 88A Toner Kartuşu	Yalnızca Çin ve Hindistan için yedek toner kartuşu	Zorunlu	CC388A
Kağıt alma silindiri kiti	Giriş tepsisi için yedek kağıt alma silindiri	Zorunlu	CZ172-65001
Ayırma dolgu kiti	Giriş tepsisi için yedek ayırma dolgusu	Zorunlu	CZ172-65010
Kağıt alma tepsisi kiti	Yedek giriş tepsisi	Zorunlu	CZ172-65011
Kısa ortam uzatıcısı kiti	Giriş tepsisi için yedek kısa ortam uzatıcısı aracı	Zorunlu	CZ172-65012
Çin için telefon ahizesi	Çin faks modelleri için yedek ahize	Zorunlu	CZ185-65001
Rusya için telefon ahizesi	Rusya faks modelleri için yedek ahize	Zorunlu	CZ185-65010

Aksesuarlar

Öge	Açıklama	Parça numarası
USB kablosu	2 metre standart USB uyumlu aygıt bağlayıcı	C6518A

Dizin

A

- açma/kapatma düğmesi, yerini bulma 4
- ağ 2
 - parola, ayarlama 62
 - parola, değiştirme 62
- ağ yüklemesi 56
- ağlar
 - ürünü yükleme 56
- AirPrint 31
- aksesuarlar
 - parça numaraları 116
 - sipariş etme 114
- arabirim bağlantı noktaları
 - yerini bulma 5
- asetat
 - yazdırma (Windows) 25
- ayarlar
 - fabrika varsayılan ayarları, geri yükleme 77

B

- bakım setleri
 - parça numaraları 115
- baskı kalitesi
 - artırma 92
- belge besleyici 35
 - iki taraflı belgeleri kopyalama 35
- bellek
 - birlikte gelen 2
- bölmeler, çıktı
 - yerini bulma 4

C

- cam, temizleme 96

Ç

- çevrimiçi yardım, kontrol paneli 72

- çift taraflı kopyalama 35
- çift taraflı yazdırma
 - ayarlar (Windows) 20
- çift yüze yazdırma
 - Mac 27
- çıkış bölmesi
 - yerini bulma 4

D

- desteklenen işletim sistemleri 2
- desteklenen ortam 12
- donanım ayarları
 - faksla ilgili sorunları giderme 109
- dupleks 35
- dupleks yazdırma (çift taraflı)
 - ayarlar (Windows) 20
- durum
 - Giriş ekranı, kontrol paneli 9
 - HP Utility, Mac 60
 - LED, kontrol paneli ışıkları 73

E

- EconoMode ayarı 64, 95
- ekonomi ayarları 64
- etiket
 - yazdırma (Windows) 25

F

- fabrika varsayılan ayarları, geri yükleme 77
- fabrika varsayılan ayarlarını geri yükleme 77
- faksla ilgili sorunları giderme
 - donanım ayarları 109

G

- Giriş ekranı, kontrol paneli 9

Giriş tepsi

- yönü 15
- güç bağlantısı
 - yerini bulma 5
- güç düğmesi, yerini bulma 4

H

- her iki tarafa yazdırma
 - ayarlar (Windows) 20
- her iki yüze yazdırma
 - Mac 27
- HP Device Toolbox, kullanma 58
- HP ePrint 30
- HP ePrint yazılımı 30
- HP Kablosuz Doğrudan Yazdırma 32
- HP Katıştırılmış Web Sunucusu
 - açma 62
 - parola değiştirme 62
- HP Tarama yazılımı (Mac) 41
- HP Tarama yazılımı (Windows) 40
- HP Utility (HP Yardımcı Programı) 60
- HP Utility (HP Yardımcı Programı), Mac 60
- HP Web Hizmetleri
 - etkinleştirme 57
 - uygulamalar 57

İ

- iki taraflı kopyalama 35

K

- kablosuz ağ
 - sorun giderme 105
- kablosuz ağ paraziti 107
- kağıt
 - desteklenen boyutlar 12
 - desteklenen türler 12

seçme 94
sıkışmalar 80
sipariş etme 114
kağıt alma sorunları
çözme 78
kağıt başına birden fazla sayfa
yazdırma (Mac) 28
kağıt başına sayfa
seçme (Mac) 28
kağıt türleri
seçme (Mac) 28
seçme (Windows) 25
kapaklar, yerini bulma 4
kartuş
değiştirme 68
Katiştirilmiş Web Sunucusu
açma 62
parola değiştirme 62
kendi kendine onarma
parça numaraları 115
kilit
ürün 63
kontrol paneli
düğmeler ve ışıklar 6
Giriş ekranı 9
LED ışık düzenleri 73
yardım 72
yerini bulma 4
kontrollistesini
kablesiz bağlantı 105
kopya kalitesi
iyileştirme 96
kopya sayısı, değiştirme 34
kopyalama
belgelerin kenarları 97
birden çok kopya 34
iki taraflı belgeler 35
kağıt boyutunu ve türünü
ayarlar 96
kalite, ayarlar 36
metin veya resimler için en iyi
duruma getirme 97
tek kopya 34

M

Mac için HP Utility
Bonjour 60
özellikler 60

Macintosh
HP Utility (HP Yardımcı
Programı) 60

O

ortam
desteklenen boyutlar 12

Ö

özel kağıt
yazdırma (Windows) 25

P

parça numaraları
bakım kitleri 115
kendi kendine onarma 115
sarf malzemeleri 115

S

sarf malzemeleri
alt eşik ayarları 66
azaldığında kullanma 66
durum, Mac için HP Utility ile
görüntüleme 60
parça numaraları 115
sipariş etme 114
toner kartuşunu değiştirme 68
sarf malzemeleri durumu
denetleme 93
sarf malzemeleri durumu sayfası
yazdırma 75, 93
sayfa sayısı/dakika 2
sıkışmalar
nedenleri 80
sipariş etme
sarf malzemeleri ve
aksesuarlar 114
sorun giderme
ağ sorunları 103
fakslar 109
kablolu ağ 103
kablesiz ağ 105
kağıt besleme sorunları 78
LED, hata kodları 73
LED, ışık düzenleri 73
sarf malzemeleri durumu
sayfası 75
sıkışmalar 80
yapılandırma sayfası 75
sürücüler
kağıt türleri 12

T

tarama
HP Tarama yazılımından (Mac)
41
HP Tarama yazılımından
(Windows) 40
tarama kalitesi
iyileştirme 96
tarayıcı
camı temizleme 96
temizleme
cam 96
kağıt yolu 93
Tepsi 1
kağıt yerleştirme 14
tepsiler
birlikte gelen 2
yerini bulma 4
toner
kalan miktar 93
toner kartuşu
alt eşik ayarları 66
azaldığında kullanma 66
değiştirme 68
zarar görüp görmediğini
inceleme 94
toner kartuşunu değiştirme 68

U

uygulamalar
yükleme 57
Uygulamalar menüsü 57
uyku gecikmesi
ayarlar 64

V

varsayılan ayarlar, geri yükleme 77

W

Web Hizmetleri
etkinleştirme 57
uygulamalar 57

Y

yapılandırma sayfası
yazdırma 75
yaprak başına birden fazla sayfa
yazdırma (Windows) 22
yaprak başına sayfa
seçme (Windows) 22
yardım, kontrol paneli 72

yazılım
HP Utility (HP Yardımcı
Programı) 60

