



Color LaserJet Pro MFP M476

Kullanıcı Kılavuzu



M476dw

M476nw

M476dn



www.hp.com/support/colorljMFP476
www.hp.com/support



HP Color LaserJet Pro MFP M476

Kullanıcı Kılavuzu

Telif Hakkı ve Lisans

© 2014 Copyright Hewlett-Packard Development Company, L.P.

Telif hakkı yasalarının izin verdiği durumlar dışında, önceden yazılı izin alınmadan çoğaltılması, uyarlanması veya çevrilmesi yasaktır.

Burada yer alan bilgiler önceden haber verilmeden değiştirilebilir.

HP ürünleri ve servisleriyle ilgili garantiler, söz konusu ürün ve servislerle birlikte sunulan açık garanti bildirimlerinde belirtilmiştir. Buradaki hiçbir husus ek bir garanti oluşturacak şekilde yorumlanmamalıdır. HP, teknik veya yazım hatalarından ya da eksikliklerden sorumlu değildir.

Edition 4/2014

Parça numarası: CF385-90927

Ticari Marka Onayları

Adobe®, Adobe Photoshop®, Acrobat® ve PostScript®, Adobe Systems Incorporated kuruluşunun ticari markalarıdır.

Apple ve Apple logosu, Apple Computer, Inc. kuruluşunun ABD ve diğer ülkelerde/ bölgelerde kayıtlı ticari markalarıdır. iPod, Apple Computer, Inc. kuruluşunun ticari markasıdır. iPod yalnızca yasal veya hak sahibi tarafından izin verilmiş kopyalama içindir. Müzik hırsızlığı yapmayın.

Bluetooth kendi sahibine ait ticari bir markadır ve Hewlett-Packard Company tarafından lisanslı olarak kullanılmaktadır.

Microsoft®, Windows®, Windows® XP ve Windows Vista®; Microsoft Corporation şirketinin ABD'de tescilli ticari markalarıdır.

UNIX®, Open Group kuruluşunun tescilli ticari markasıdır.

İçindekiler

1 Ürün tanıtımı	1
Ürün karşılaştırması	2
Ürün görüntüleri	4
Ürünün önden görünümü	4
Ürünün arkadan görünümü	5
Arabirim bağlantı noktaları	5
Kontrol paneli	6
Kontrol paneli düzeni	6
Kontrol paneli Ana ekranı	7
Ürün donanımı kurulumu ve yazılım yüklemesi	8
2 Kağıt tepsilere	9
Tepsi 1'i (ok amaçlı tepsi) yerleştirin	10
Tepsi 2 veya Tepsi 3'ü Yükle	12
3 Parçalar, sarf malzemeleri ve aksesuarlar	15
Yedek parçalar, aksesuarlar ve sarf malzemeleri sipariş etme	16
Parçalar ve sarf malzemeleri	16
Aksesuarlar	16
Toner kartuşlarını değiştirme	17
4 Yazdırma	21
Yazdırma görevleri (Windows)	22
Nasıl tarama yapılır (Windows)	22
Otomatik olarak her iki yüze yazdırma (Windows)	24
Her iki yüze elle yazdırma (Windows)	25
Kağıt başına birden fazla sayfa yazdırma (Windows)	26
Kağıt türünü seçme (Windows)	27
Ek yazdırma görevleri	27
Yazdırma görevleri (Mac OS X)	28
Nasıl yazdırılır (Mac OS X)	28

Her iki tarafa otomatik yazdırma (Mac OS X)	28
El ile her iki tarafa yazdırma (Mac OS X)	28
Kağıt başına birden fazla sayfa yazdırma (Mac OS X)	29
Kağıt türünü seçme (Mac OS X)	29
Ek yazdırma görevleri	29
Mobil yazdırma	30
HP Kablosuz Doğrudan Yazdırma ve NFC Baskı	30
E-posta ile HP ePrint	31
HP ePrint yazılımı	31
AirPrint	32
Doğrudan USB'den yazdırma	33
5 Kopyalama	35
Kopyalama	36
Her iki yüze yazdırma (dupleks)	37
Her iki yüze otomatik kopyalama	37
Her iki yüze el ile kopyalama	37
6 Tarama	39
HP Tarama yazılımını kullanarak tarama (Windows)	40
HP Tarama yazılımını kullanarak tarama (Mac OS X)	41
E-postaya Taramayı Ayarlama	42
Giriş	42
E-postaya Tarama Sihirbazı'nı kullanma (Windows)	42
HP Katıştırılmış Web Sunucusu ile E-postaya Tara özelliğini ayarlama (Windows)	42
E-postaya Tarama özelliğini Mac'te Kurma	43
Ağ Klasörüne Taramayı ayarlama	46
Giriş	46
Ağ Klasörüne Tarama Sihirbazı'nı (Windows) kullanma	46
HP Katıştırılmış Web Sunucusu ile Ağ Klasörüne Tara özelliğini ayarlama (Windows)	46
Ağ Klasörüne Tarama özelliğini Mac'te Kurma	47
E-postaya tarama	49
Ağ klasörüne tarama	50
USB flash diske tarama	51
7 Faks	53
Faks göndermeyi ve almayı ayarlama	54
Başlamadan önce	54
Adım 1: Telefon bağlantı türünü belirleme	54
Adım 2: Faksı kurma	55

Ayrı telefon hattı	55
Paylaşılan ses/faks hattı	56
Telesekreterli paylaşılan ses/faks hattı	57
Adım 3: Faks saatini, tarihini ve başlığını yapılandırma	59
HP Faks Ayar Sihirbazı	59
Ürün kontrol paneli	59
HP Device Toolbox	60
HP Katıştırılmış Web Sunucusu	60
Adım 4: Bir faks testi işlemi gerçekleştirin	60
Faks gönderme	62
Flatbed tarayıcıdan fakslama	62
Belge besleyiciden fakslama	63
Hızlı aramaları ve grup arama girişlerini kullanma	63
Yazılımdan faks gönderme	64
Microsoft Word gibi bir üçüncü taraf yazılım programından faks gönderme	64
Hızlı arama girişleri oluşturma, düzenleme ve silme	65
Faks telefon defterini oluşturmak ve düzenlemek için kontrol panelini kullanma	65
Diğer programlardaki telefon defteri verilerini kullanma	65
Telefon defteri girişlerini silme	65

8 Ürünü yönetme 67

HP Web Hizmetleri uygulamalarını kullanma	68
Ürünün bağlantı türünü değiştirme (Windows)	69
HP Device Toolbox (Windows)	70
Mac OS X için HP Utility	72
HP Utility'i açma	72
HP Utility özellikleri	72
HP Web Jetadmin yazılımının kullanımı	74
IP ağ ayarlarını yapılandırma	75
Yazıcı paylaşmayla ilgili sorumluluk reddi	75
Ağ ayarlarını görüntüleme veya değiştirme	75
Ağ üzerinde ürünü yeniden adlandırma	75
IPv4 TCP/IP parametrelerini kontrol panelinden el ile yapılandırma	76
HP Katıştırılmış Web Sunucusu (EWS) ve HP Aygıt Araç Kutusu (Windows) ile gelişmiş yapılandırma	77
Mac OS X için HP İzlenesi ile gelişmiş yapılandırma	80
HP Utility'i açma	80
HP Utility özellikleri	80
HP Web Jetadmin	82
Ürün güvenlik özellikleri	83
HP Katıştırılmış Web Sunucusu'nu kullanarak ürün parolası ayarlama veya değiştirme	83
Ekonomi ayarları	84

EconoMode ile yazdırma	84
Uyku Gecikmesini ayarlama	84
Otomatik Kapanma gecikmesini ayarlama	84
Üretici yazılımını güncelleştirme	86
Birinci yöntem: Üretici yazılımı kontrol panelini kullanarak güncelleme	86
İkinci yöntem: Üretici yazılımı Üretici Yazılımı Güncelleme Yardımcı Programını kullanarak güncelleme	87
9 Sorunları çözme	89
Kontrol paneli yardım sistemi	90
Fabrika varsayılan ayarlarını geri yükleme	91
Ürün kontrol panelinde “Kartuş azaldı” veya “Kartuş çok azaldı” mesajı görüntüleniyor	92
“Çok Düşük” ayarlarını değiştirme	92
Faks özelliği olan ürünler için	92
Sarf malzemesi siparişi	93
Ürün kağıt almıyor veya yanlış besleme yapıyor	94
Ürün kağıt almıyor	94
Ürün birden çok kağıt yaprağı alıyor	94
Belge besleyici birden çok kağıt alıyor, sıkıştırıyor, kırıştırıyor	94
Belge besleyicideki kağıt alma silindirlere ve ayırma tamponunu temizleme	95
Sıkışmaları giderme	97
Sıkışma konumları	97
Sık veya yinelenen kağıt sıkışmaları mı yaşıyorsunuz?	97
Belge besleyicideki sıkışmaları giderme	99
Tepsi 1'deki sıkışmaları giderme	100
Tepsi 2'deki sıkışmaları giderme	102
Tepsi 3'deki sıkışmaları giderme	103
Dupleksleyicideki sıkışmaları giderme	105
Çıkış bölmesindeki sıkışmaları giderme	107
Baskı kalitesini artırma	108
Farklı bir yazılım programından yazdırma	108
Yazdırma işi kağıt türü ayarını kontrol etme	108
Kağıt türü ayarını denetleme (Windows)	108
Kağıt türü ayarını denetleme (Mac OS X)	109
Toner kartuşu durumunu kontrol etme	109
Baskı kalitesi sayfası yazdırın ve inceleyin	110
Ürünü temizleme	110
Temizleme sayfası yazdırma	110
Tarayıcı camında kir veya leke olup olmadığını kontrol etme	111
Toner kartuşunu görsel olarak denetleme	111
Kağıdı ve yazdırma ortamını denetleme	111

Birinci adım: HP özelliklerine uygun kağıt kullanma	111
İkinci adım: Ortamı denetleme	112
Renkleri hizalamak için ürünü kalibre etme	112
Diğer yazdırma işi ayarlarını denetleme	112
EconoMode ayarlarını denetleme	113
Renk ayarlarını belirleme (Windows)	113
Farklı bir yazıcı sürücüsü deneme	114
Kopyalama ve görüntü tarama kalitesini artırma	116
Tarayıcı camında kir veya leke olup olmadığını kontrol etme	116
Kağıt ayarlarını denetleme	116
Görüntü ayarlama ayarlarını değiştirme	117
Metin veya resimler için en iyi duruma getirme	117
Tarayıcı çözünürlüğü ve renk ayarlarını bilgisayarda kontrol edin	117
Çözünürlük ve renk kılavuzları	118
Renk	118
Kenardan kenara kopyalama	119
Faks görüntü kalitesini artırın	120
Tarayıcı camında kir veya leke olup olmadığını kontrol etme	120
Faks gönderme çözünürlüğü ayarlarını denetleme	120
Hata düzeltme ayarlarını denetleme	121
Sayfaya sığdır ayarını denetleme	121
Farklı bir faks makinesine gönderme	121
Gönderenin faks makinesini denetleme	121
Kablolu ağ sorunlarını çözme	122
Kötü fiziksel bağlantı	122
Bilgisayar ürün için hatalı IP adresi kullanıyor	122
Bilgisayar ürünle iletişim kuramıyor	122
Ürün ağ için hatalı bağlantı ve duplex ayarları kullanıyor	123
Yeni yazılım programları uyumluluk sorunlarına neden olmuş olabilir	123
Bilgisayar veya iş istasyonu hatalı ayarlanmış olabilir	123
Ürün devre dışı veya diğer ağ ayarları yanlış	123
Kablosuz ağ sorunlarını çözme	124
Kablosuz bağlantı kontrol listesi	124
Kablosuz yapılandırma tamamlandıktan sonra ürün yazdırmıyor	125
Ürün yazdırmıyor ve bilgisayarda üçüncü taraf güvenlik duvarı yüklü	125
Kablosuz yönlendirici veya ürün taşındıktan sonra kablosuz bağlantı çalışmıyor	125
Kablosuz ürününe daha fazla bilgisayar bağlanamıyor	125
Kablosuz ürünü VPN'e bağlandığında iletişim kesiliyor	125
Ağ, kablosuz ağlar listesinde görünmüyor	126
Kablosuz ağ çalışmıyor	126
Kablosuz ağ tanılama testi yapma	126

Kablosuz ađda paraziti azaltma	126
Faks sorunlarını çözmeye	128
Faks sorun giderme kontrol listesi	128
Genel faks sorunlarını giderme	129
Fakslar yavaş gönderiliyor	129
Faksın kalitesi kötü	130
Faks kesiliyor veya iki sayfaya yazdırılıyor	130
Dizin	133

1 Ürün tanıtımı

- [Ürün karşılaştırması](#)
- [Ürün görüntüleri](#)
- [Kontrol paneli](#)
- [Ürün donanımı kurulumu ve yazılım yüklemesi](#)

Ürünüze özel HP yardımı için www.hp.com/support/colorljMFPM476 adresini ziyaret edin:

- Sorunları giderin.
- Yazılım güncellemelerini indirin.
- Destek forumlarına katılın.
- Garanti koşulları ve yasal düzenlemelerle ilgili bilgileri bulun.

Dünya çapında destek ve diğer HP ürünleri için www.hp.com/support adresine de gidebilirsiniz.

Ürün karşılaştırması

Ürün Adı Model Numarası		M476nw CF385A	M476dn CF386A	M476dw CF387A
Kağıt yükleme	Tepsi 1 (50 yapraklık kapasite)	✓	✓	✓
	Tepsi 2 (250 yapraklık kapasite)	✓	✓	✓
	Tepsi 3 (250 yapraklık kapasite)	İsteğe bağlı	İsteğe bağlı	İsteğe bağlı
	Standart çıkış bölmesi (150 yapraklık kapasite)	✓	✓	✓
	Otomatik dupleks yazdırma		✓	✓
Bağlantı	IPv4 ve IPv6 ile 10/100 Ethernet LAN bağlantısı	✓	✓	✓
	Kablosuz 802.11 b/g/n	✓		✓
	Bilgisayar olmadan yazdırma ile tarama ve ürün yazılımını yükseltme işlemleri için kolay erişimli USB bağlantı noktası	✓	✓	✓
Kontrol paneli ekranı ve girişi	Dokunmatik ekran kontrol paneli	✓	✓	✓
Yazdırma	A4 boyutunda kağıda en fazla 20 sayfa/dakika (ppm) ve letter boyutunda kağıda 21 sayfa/dakika hızında yazdırır.	✓	✓	✓
	Pratik USB yazdırma (bilgisayar gerekmez)	✓	✓	✓
	Mobil aygıtlardan yazdırmak için HP NFC ve Kablosuz Doğrudan uygulamaları.			✓
	Aşağıdakileri kullanarak mobil yazdırma:			
	• HP ePrint	✓	✓	✓
	• HP ePrint yazılımı ¹	✓	✓	✓
	• HP ePrint Home & Biz	✓	✓	✓
• Google Cloud Print	✓	✓	✓	
• Apple AirPrint™	✓	✓	✓	
Faks		✓	✓	✓
Kopyalama ve Tarama	A4 boyutunda kağıda dakikada en fazla 20 sayfa ve Letter boyutunda kağıda dakikada 21 sayfa hızında kopyalar ve tarar.	✓	✓	✓
	Kolay erişimli USB'den kopyalama ve tarama (bilgisayar gerekmez)	✓	✓	✓
	Elektronik dupleks kopyalama ve tarama ile çoklu alım algılama özelliğine sahip 50 sayfalık belge besleyici	✓	✓	✓
Tarama	E-postaya Gönder , USB'ye Kaydet , Ağ Klasörüne Kaydet seçenekleri	✓	✓	✓
Desteklenen işletim sistemleri²³	Windows XP, 32 bit, Service Pack 2 ve üzeri, Windows XP 64 bit, Yalnızca yazdırma sürücüsü	✓	✓	✓
	NOT: Microsoft, Nisan 2009'da Windows XP'den temel desteğini çekti. HP, sonlandırılmış XP işletim sistemi için en iyi şekilde destek sağlamaya devam edecektir.			
	Windows Vista, 32 bit/64 bit	✓	✓	✓

Ürün Adı Model Numarası	M476nw CF385A	M476dn CF386A	M476dw CF387A
Windows 7, 32 bit/ 64 bit	✓	✓	✓
Windows 8, 32 bit/ 64 bit, Windows 8.1, 32 bit/ 64 bit, yalnızca işletim sistemindeki Windows 8 RT (Çalışma Süresi)	✓	✓	✓
Windows 2003 Server (32 bit, Service Pack 1 veya sonraki sürümü), yalnızca yazdırma ve tarama sürücülerini NOT: Microsoft, Temmuz 2010'da Windows Server 2003'ten temel desteğini çekmiştir. HP, sonlandırılmış Server 2003 işletim sistemi için en iyi şekilde destek sağlamaya devam edecektir.	✓	✓	✓
Windows 2008 Server (32 bit/64 bit ve R2), yalnızca yazdırma ve tarama sürücülerini	✓	✓	✓
Windows Server 2012, 64 bit, yalnızca yazdırma sürücüsü	✓	✓	✓
Mac OS X 10.6, 10.7 Lion ve 10.8 Mountain Lion	✓	✓	✓

- ¹ HP ePrint Yazılımı aşağıdaki işletim sistemlerini destekler: Windows® XP SP2 veya üstü (32 bit) ePrint Yazılım sürümü 3'e kadar; Windows Vista® (64 bit); Windows 7 (32 bit ve 64 bit); Windows 8 (32 bit ve 64 bit); ve Mac OS X 10.6, 10.7 Lion ve 10.8 Mountain Lion sürümleri.
- ² Windows PCL 6, UPD PCL 6, UPD PCL 5, UPD PS ve Mac yazdırma sürücülerini ile ürünle birlikte gelen yazılım yükleme CD'si için desteklenen işletim sistemlerinin listesi verilmiştir. Desteklenen işletim sistemlerinin güncel bir listesi ve ürününüze özel HP yardımı için www.hp.com/support/colorljMFPM476 adresini ziyaret edin. ABD'nin dışında bir yerde bulunuyorsanız www.hp.com/support adresine gidin, ülke/bölge seçin, **Ürün Desteği ve Sorun Giderme** seçeneğini tıklayın, ürün adını girin ve ardından **Ara** ögesini seçin.
- ³ Windows ve Mac için HP Yazılım Yükleme CD'si, Windows işletim sistemleri için HP PCL 6 ayrı sürücüsünü ve .NET 3.5 SP1 programını, Windows 8 ve Windows Server 2012 için .NET 4.0 programını, Mac işletim sistemleri için Mac sürücüsünü ve Mac Yardımcı Programı'nı yükler. İsteğe bağlı diğer yazılımlar da yükleme CD'sinde bulunur.

Ürün görünümleri

Ürünün önden görünümü

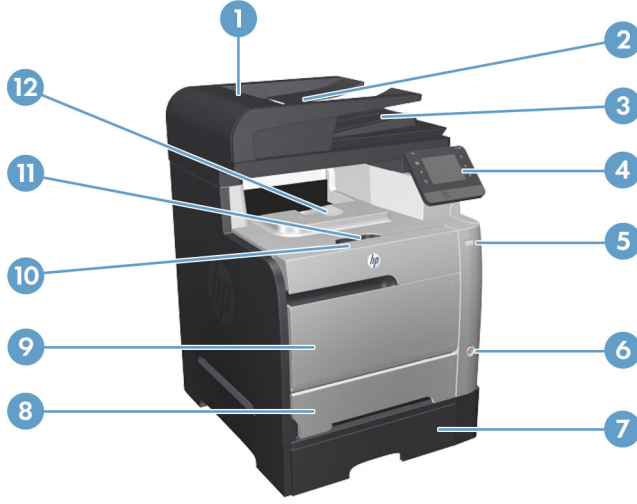

1	Belge besleyici kapağı
2	Belge besleyici giriş tepsisi
3	Belge besleyici çıkış bölmesi
4	Renkli dokunmatik kontrol paneli
5	Bağımsız USB yazdırma bağlantı noktası
6	Açma/Kapama düğmesi
7	İsteğe bağlı Tepsi 3
8	Tepsi 2
9	Tepsi 1
10	Yazıcı kartuşu/ön kapak kolu
11	Çıkış bölmesi durağı
12	Çıkış bölmesi

Ürünün arkadan görünümü

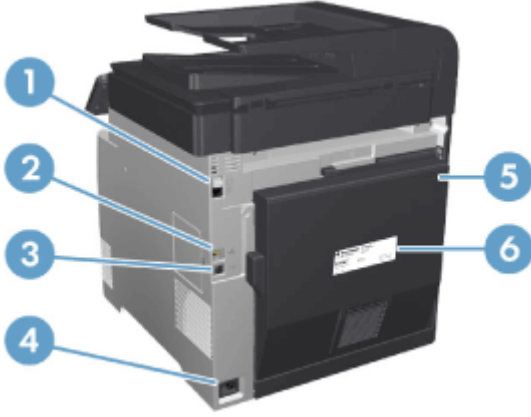

1	Faks bağlantı noktası ve harici telefon bağlantı noktası
2	Ağ bağlantı noktası
3	Yüksek hızlı USB 2.0 bağlantı noktası
4	Güç bağlantısı
5	Arka kapak
6	Seri numara etiketi

Arabirim bağlantı noktaları

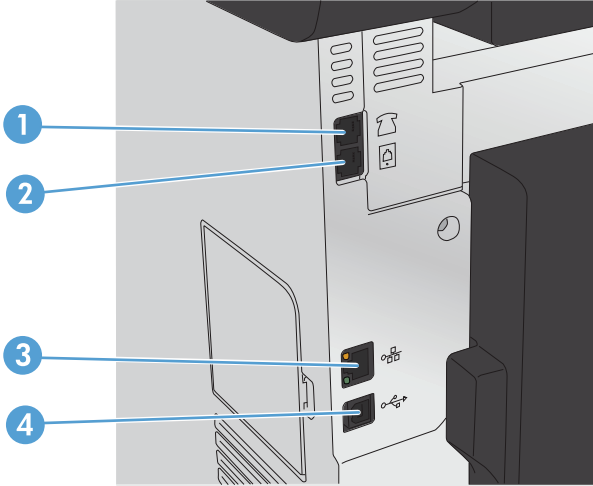

1	Bir dahili telefonu, telesekreteri veya başka bir aygıtı bağlamak için telefon "hat çıkışı" bağlantı noktası
2	Faks hattını ürüne bağlamak için faks "hat girişi" bağlantı noktası
3	Ağ bağlantı noktası
4	Yüksek Hızlı USB 2.0 bağlantı noktası

Kontrol paneli

- [Kontrol paneli düzeni](#)
- [Kontrol paneli Ana ekranı](#)

Kontrol paneli düzeni

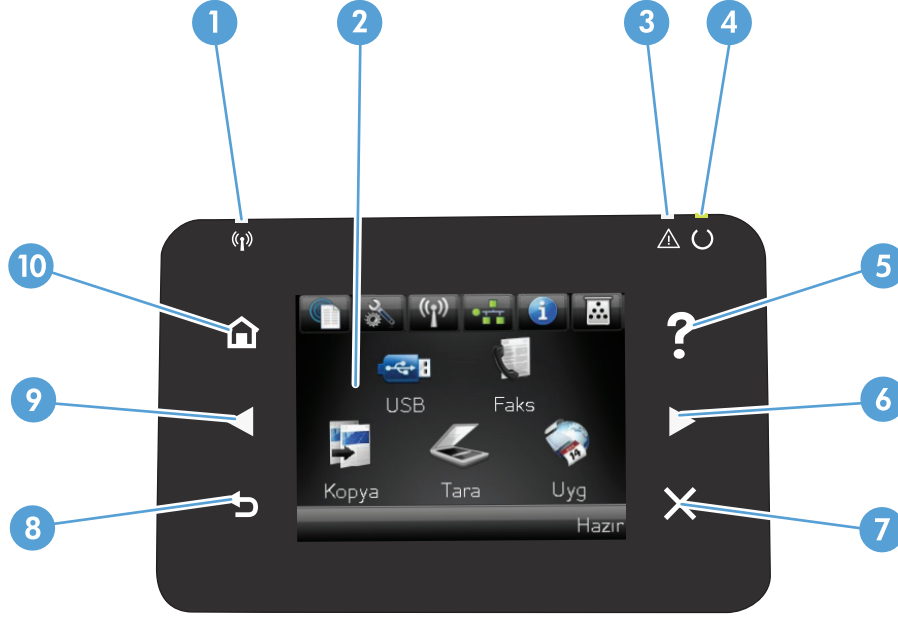



1	Kablosuz ışığı (yalnızca kablosuz modeller)	Kablosuz ağı etkin olduğunu gösterir. Ürün kablosuz ağla bağlantı kurarken ışık yanıp söner.
2	Dokunmatik ekran	Ürün özelliklerine erişim sağlar ve ürünün geçerli durumunu belirtir
3	Dikkat ışığı	Ürünle ilgili bir sorun olduğunu gösterir
4	Hazır ışığı	Ürünün hazır olduğunu gösterir
5	Yardım düğmesi ve ışığı	Kontrol paneli yardım sistemine erişim sağlar
6	Sağ ok düğmesi ve ışığı	İmleci sağa kaydırır veya ekran görüntüsünü sonraki ekrana taşır NOT: Bu düğme yalnızca geçerli ekran bu özelliği kullanabiliyorsa yanar.
7	İptal düğmesi ve ışığı	Ayarları temizler, geçerli işi iptal eder veya geçerli ekrandan çıkar NOT: Bu düğme yalnızca geçerli ekran bu özelliği kullanabiliyorsa yanar.
8	HP NFC	Mobil aygıtlardan yazdırmak için Kablosuz Doğrudan özelliği (kablosuz modeller) (yalnızca M476dw)
9	Geri düğmesi ve ışığı	Önceki ekrana geri döner NOT: Bu düğme yalnızca geçerli ekran bu özelliği kullanabiliyorsa yanar.
10	Sol ok düğmesi ve ışığı	İmleci sola taşır NOT: Bu düğme yalnızca geçerli ekran bu özelliği kullanabiliyorsa yanar.
11	Ana ekran düğmesi ve ışığı	Ana ekrana erişim sağlar

Kontrol paneli Ana ekranı

Ana ekran ürün özelliklerine erişim sağlar ve ürün durumunu belirtir.

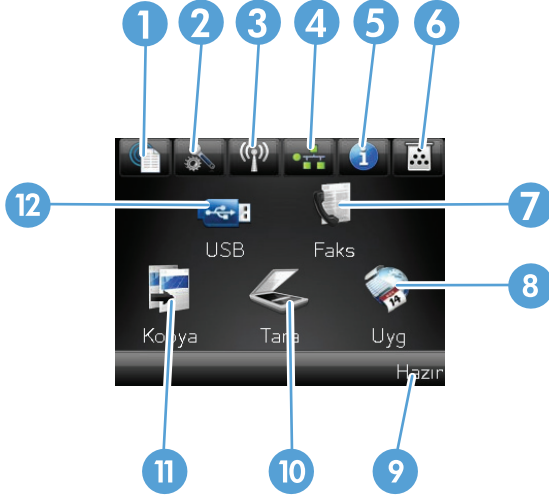
NOT: Ürün yapılandırmasına bağlı olarak, Ana ekran özellikleri değişebilir. Bazı dillerde düzeni ters sırada olabilir.



1	Web Hizmetleri  düğmesi	HP ePrint dahil HP Web Hizmetleri özelliklerine hızlı erişim sağlar HP ePrint, herhangi bir e-posta özellikli aygıtı kullanarak belge yazdırır ve bu belgeleri ürünün e-posta adresine gönderen bir araçtır.
2	Ayar  düğmesi	Ana menülere erişim sağlar
3	Kablosuz  düğme (yalnızca kablosuz modeller)	Kablosuz menüsüne ve kablosuz durum bilgilerine erişim sağlar NOT: Kablosuz ağa bağlandığınızda, bu simge bir grup sinyal gücü çubuğuna dönüşür. NOT: Ürün başka türden ağlara bağlıysa bu düğme görüntülenmez.
4	Ağ  düğmesi	Ağ ayar ve bilgilerine erişim sağlar. Ağ ayarları ekranından, Ağ Özeti sayfasını yazdırabilirsiniz. NOT: Bu düğme yalnızca ürün bir ağa bağlandığında görüntülenir.
5	Bilgi  düğmesi	Ürün durum bilgisi sağlar. Durum özeti ekranından, Yapılandırma Raporu sayfasını yazdırabilirsiniz.
6	Sarf Malzemesi  düğmesi	Sarf malzemelerinin durumu hakkında bilgi sağlar. Sarf malzemeleri özeti ekranından, Sarf Malzemesi Durumu sayfasını yazdırabilirsiniz.
7	Faks düğmesi	Faks özelliğine erişim sağlar
8	Uygulamalar düğmesi	Doğrudan HP ePrintCenter Web sitesinden (www.hpeprintcenter.com) yüklediğiniz Web uygulamalarından yazdırmak üzere Uygulamalar menüsüne erişmenizi sağlar
9	Ürün durumu	Ürünün hazır olup olmadığını veya işi gerçekleştirip gerçekleştirmediğini gösterir
10	Tara düğmesi	Tarama özelliklerine erişim sağlar
11	Kopyala düğmesi	Kopyalama özelliklerine erişim sağlar
12	USB düğmesi	Bağımsız USB özelliğine erişim sağlar (bilgisayar olmadan yazdırma ve tarama için)

Ürün donanımı kurulumu ve yazılım yüklemesi

Temel kurulum talimatları için ürünle birlikte verilen Donanım Kurulumu Kılavuzu adlı belgeye bakın. Ek talimatlar için Web'de bulunan HP destek sayfasına gidin.

ABD'de, HP'nin ürününüz için sağladığı her şeyi kapsayan yardımı için www.hp.com/support/colorljMFPM476 adresine gidin.

ABD dışında, aşağıdaki adımları izleyin:

1. www.hp.com/support adresine gidin.
2. Ülkenizi/bölgenizi seçin.
3. **Ürün Desteği ve Sorun Giderme**'yi tıklayın.
4. Ürün adını girin (HP Color LaserJet Pro MFP M476) ve ardından **Search** (Ara) düğmesini seçin.

Aşağıdaki desteği bulun:

- Yükleme ve yapılandırma
- Bilgi alma ve kullanma
- Sorunları çözme
- Yazılım güncelleştirmelerini indirme
- Destek forumlarına katılma
- Garanti ve yasal bilgileri bulma

2 Kağıt tepsipleri

- [Tepsi 1'i \(ok amaçlı tepsi\) yerleştirin](#)
- [Tepsi 2 veya Tepsi 3'ü Yükle](#)

Ürününüze özel HP yardımı için www.hp.com/support/colorljMFPM476 adresini ziyaret edin:

- Sorunları giderin.
- Yazılım güncellemelerini indirin.
- Destek forumlarına katılın.
- Garanti koşulları ve yasal düzenlemelerle ilgili bilgileri bulun.

Dünya çapında destek ve diğer HP ürünleri için www.hp.com/support adresine de gidebilirsiniz.

Tepsi 1'i (ok amaçlı tepsi) yerleştirin

1. Tepsinin sol kenarındaki tutma yerlerinden tutup dışarı doğru çekerek tepsi 1'i açın.

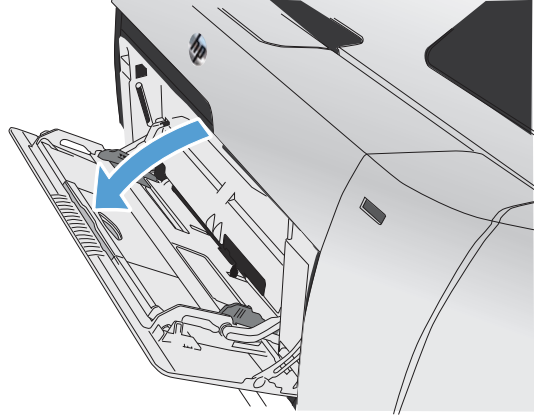

2. Tepsi uzantısını dışarı çekin.

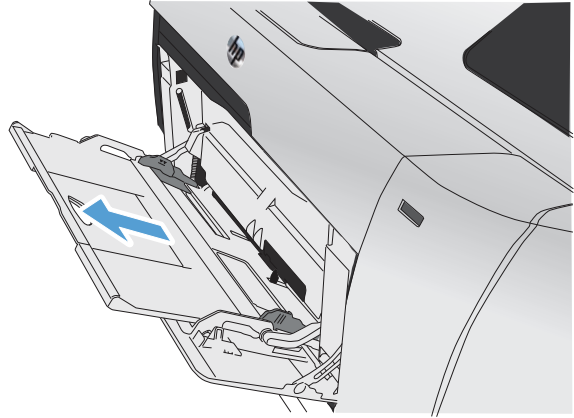

3. Uzun yapraklar yüklüyorsanız uzatmayı açın.

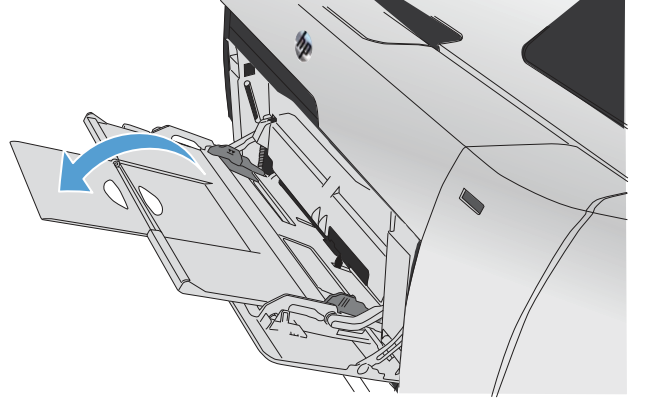

4. Kağıt kılavuzlarını tamamen genişletin (1) ve ardından kağıt destesini tepsi 1'e yerleştirin (2). Kağıt kılavuzlarını kağıdın boyutuna göre ayarlayın.

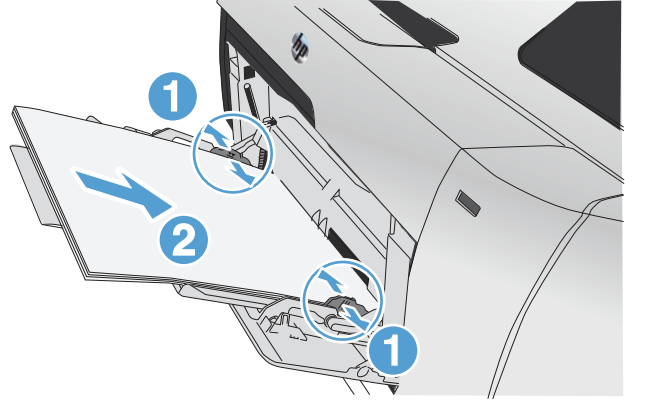

NOT: Sıkışmaları önlemek için ürün yazdırırken tepsi 1'e kağıt eklemeyin. Ürün yazdırırken tepsi 1'i kapatmayın.

Tepsi 2 veya Tepsi 3'ü Yükle

⚠ DİKKAT: Zarf, etiket ya da desteklenmeyen boyutlardaki kağıtları tepsi 2'ten yazdırmayın. Bu tür kağıtları yalnızca tepsi 1'den yazdırın.

1. Tepsiyi üründen çekerek çıkarın.

NOT: Kullanımdayken tepsiyi açmayın.

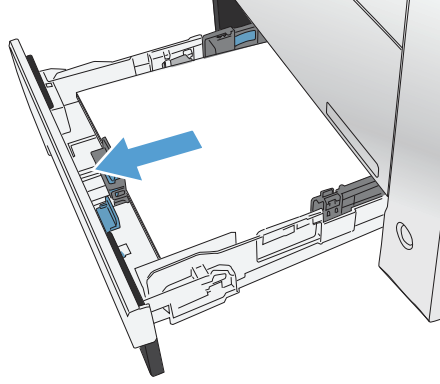

2. Kağıt uzunluğu ve genişliği kılavuzunu kaydırarak açın.

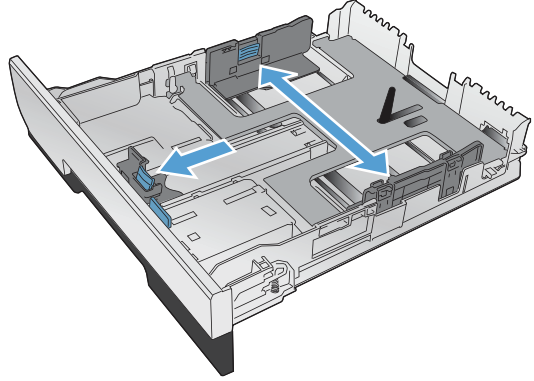

3. Legal boyutta kağıt yüklemek için, uzatma sekmesini basılı tutup tepsiyi ön tarafından kendinize doğru çekerek tepsiyi uzatın.

NOT: Tepside legal boyutta kağıt varsa, tepsi ürünün ön kısmından yaklaşık 64 mm (2,5 inç) kadar uzar.

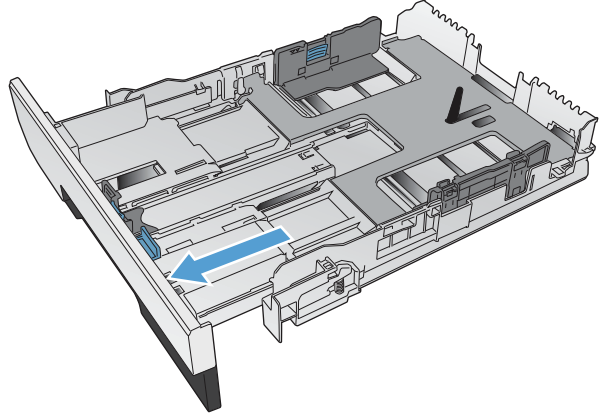

4. Tepsiye kağıdı yerleştirin ve dört köşesinin de düz olduğundan emin olun. Yan kağıt genişlik kılavuzlarını kaydırarak tepsinin tabanındaki kağıt boyutu işaretiyle hizalanmalarını sağlayın. Ön kağıt boy kılavuzunu kaydırarak kağıt yığınının tepsinin arkasına itmesini sağlayın.

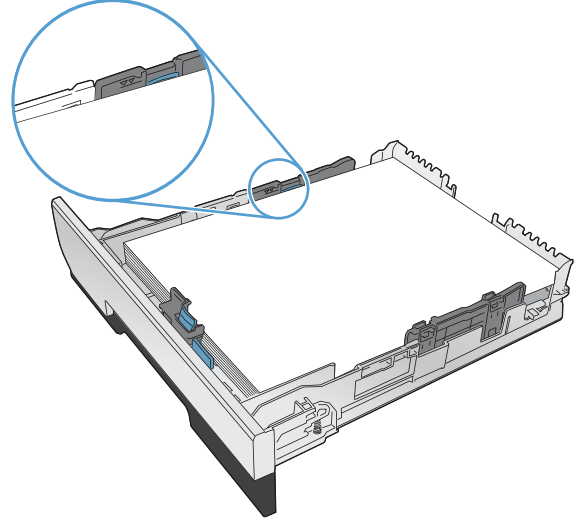

5. Kağıt yığınının tepsinin yanındaki kağıt sınırı tırnaklarının altına girmesini sağlamak için kağıt yığınını bastırın.

NOT: Sıkışmaları önlemek için tepsiyi aşırı doldurmayın. Yığının üst kısmının tepsi dolu göstergesinin altında olduğundan emin olun.

NOT: Tepsi doğru ayarlanmazsa, yazdırma sırasında bir hata iletisi görüntülenebilir veya kağıt sıkışabilir.

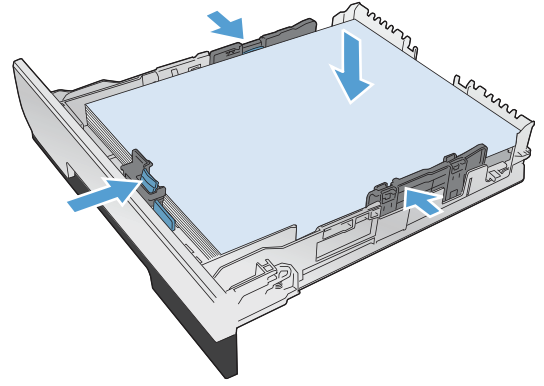

6. Tepsiyi kaydırarak ürüne tamamen yerleştirin.

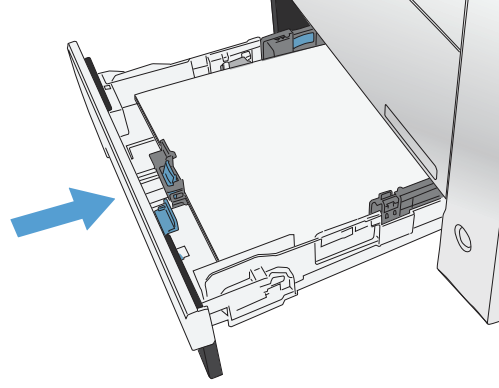

7. Ürün kontrol panelinde, kağıt boyutunu ve türünü tepside yüklü olan kağıdın boyut ve türüyle eşleştirecek şekilde değiştirin.

a. Ürün kontrol panelindeki Giriş ekranında Ayarlar  düğmesine dokununuz.

b. Aşağıdaki menüleri açın:

Sistem Ayarı

Kağıt Ayarı

Tepsi 2

c. **Kağıt Boyutu** seçeneğine dokununuz ve doğru boyutu seçin.

d. **Kağıt Türü** seçeneğine dokununuz ve doğru türü seçin.

3 Parçalar, sarf malzemeleri ve aksesuarlar

- [Yedek parçalar, aksesuarlar ve sarf malzemeleri sipariş etme](#)
- [Parçalar ve sarf malzemeleri](#)
- [Aksesuarlar](#)
- [Toner kartuşlarını deęiřtirme](#)

Ürünüze özel HP yardımı için www.hp.com/support/colorljMFPM476 adresine gidin:

- Sorunları giderin.
- Yazılım güncellemelerini indirin.
- Destek forumlarına katılın.
- Garanti kořulları ve yasal düzenlemelerle ilgili bilgileri bulun.

Dünya çapında destek ve dięer HP ürünleri için www.hp.com/support adresine de gidebilirsiniz.

Yedek parçalar, aksesuarlar ve sarf malzemeleri sipariş etme

HP orijinal toner kartuşları ve kağıt	www.hp.com/go/suresupply
Orijinal HP parçaları veya aksesuarları sipariş etme	www.hp.com/buy/parts
Servis veya destek sağlayıcıları aracılığıyla sipariş etme	Bir HP yetkili servisine veya destek sağlayıcısına başvurun.

Parçalar ve sarf malzemeleri

Ürününüzde bulunan ve aşağıda belirtilen parçalar müşteri tarafından onarılabilir.

- **Zorunlu** kendi kendine değiştirme şeklinde listelenen parçalar, onarımı gerçekleştirmek için HP servis personeline ödeme yapılması düşünülmüyorsa müşteriler tarafından takılacaktır. HP ürün garantiniz çerçevesinde, bu parçalar için yerinde veya depoya gönderme türünde destek sağlanmayacaktır.
- **İsteğe bağlı** kendi kendine değiştirme şeklinde listelenen parçalar, ürün garanti süresi içinde talep etmeniz durumunda HP servis personeli tarafından ücretsiz olarak takılabilir.

Öge	Açıklama	Kendi kendine değiştirme seçenekleri	Parça numarası
HP 312A Siyah LaserJet Toner Kartuşu	Standart kapasiteli yedek siyah yazıcı kartuşu	Zorunlu	CF380A
HP 312X Siyah LaserJet Toner Kartuşu	Yüksek kapasiteli yedek siyah yazıcı kartuşu	Zorunlu	CF380X
HP 312A Yedek camgöbeği yazıcı kartuşu		Zorunlu	CF381A
HP 312A Yedek sarı yazıcı kartuşu		Zorunlu	CF382A
HP 312A Yedek macenta yazıcı kartuşu		Zorunlu	CF383A
Tepsi 2 Aksami Takımı	Yedek Tepsi 2	Zorunlu	A3E42-65010

Aksesuarlar

Öge	Açıklama	Parça numarası
HP LaserJet 1 x 250 Kağıt Besleyici	250 yapraklık kağıt besleyici (isteğe bağlı Tepsi 3)	A3E47A
USB kablosu	2 metre standart USB uyumlu aygıt bağlayıcı	C6518A

Toner kartuşlarını deęiřtirme

rn drt renk kullanır ve her renk iin farklı bir baskı kartuşuna sahiptir: siyah (K), macenta (M), cam gbeęi (C) ve sarı (Y).

⚠ DİKKAT: Giysilerinize toner bulařacak olursa, giysiyi kuru bir bezle silip soęuk suyla yıkayın. *Sıcak su, tonerin kumařa iřlemesine neden olur.*

1. n kapaęı aın.



2. Baskı kartuşu gzn ekip ıkarın.

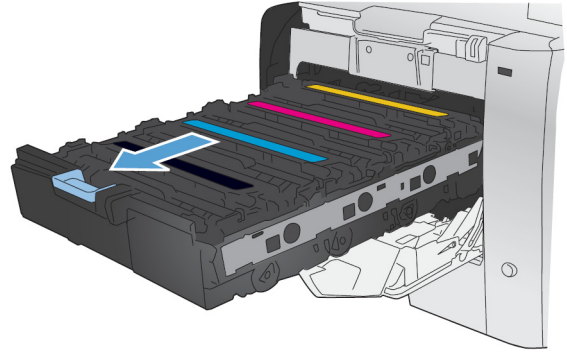

3. Eski yazdırma kartuşunun tutacaęını kavrayın ve kartuşu ıkarmak iin yukarı ekin.

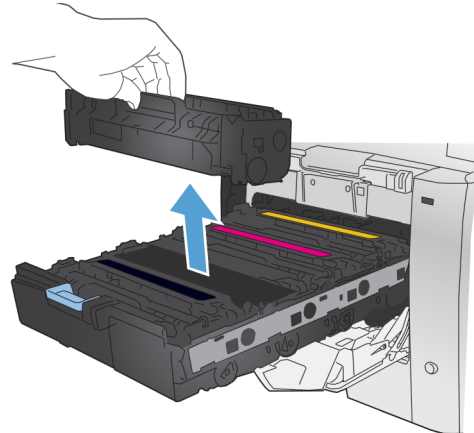

4. Yeni baskı kartuşunu paketten çıkarın.

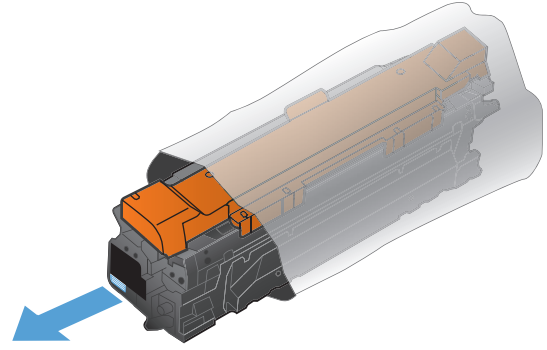

5. Toneri kartuşun içinde eşit olarak dağıtmak için baskı kartuşunu önden arkaya doğru yavaşça sallayın.

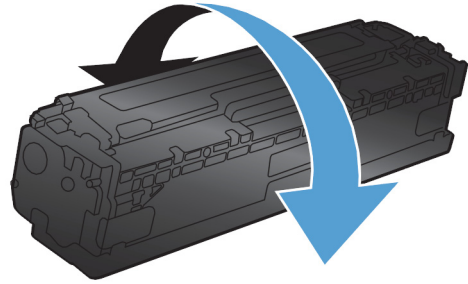

6. Yeni yazdırma kartuşunun altındaki turuncu renkli plastik kalkanı kaldırın.

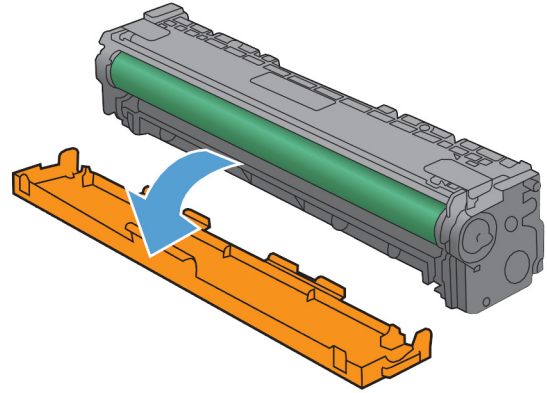

7. Yazdırma kartuşunun altındaki görüntü tamburuna dokunmayın. Görüntü tamburunun üstündeki parmak izleri yazdırmada kalite sorunlarına yol açabilir.

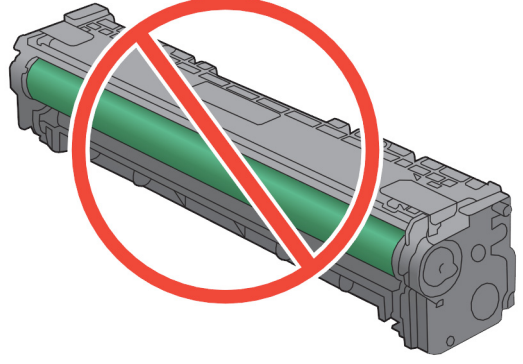

8. Yeni yazdırma kartuşunu ürüne yerleştirin. Kartuş üzerindeki renk göstergesini boş yuvadaki renk göstergesi ile eşleştirin.

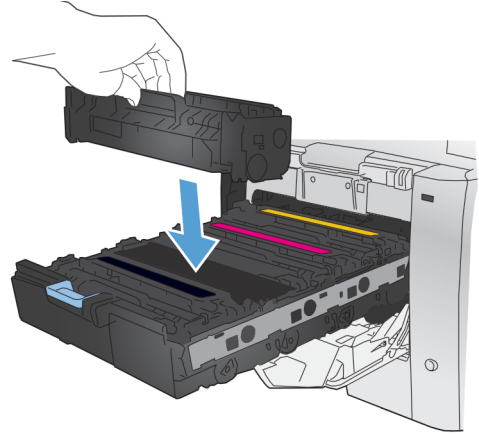

9. Yazıcı kartuşunun sol tarafındaki klipsi yukarı çekerek koruma bandını tümüyle çıkarın. Koruma bandını geri dönüştürün.

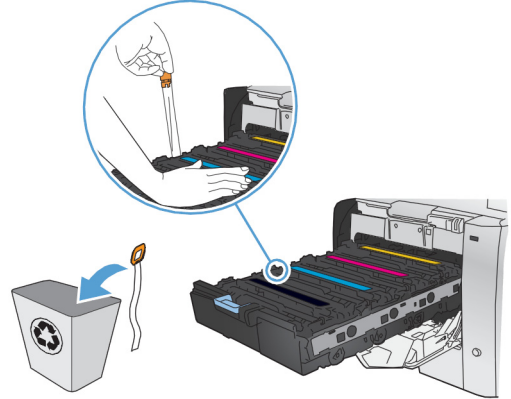

10. Baskı kartuşu gözünü kapatın.

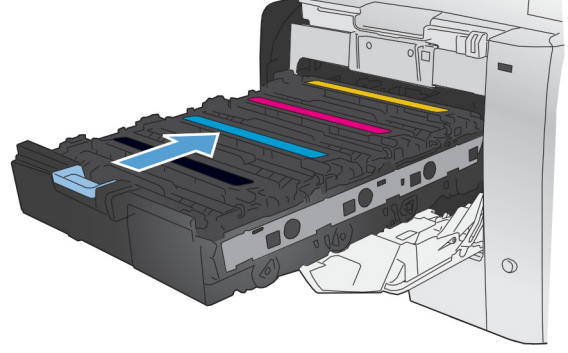

11. Ön kapağı kapatın.

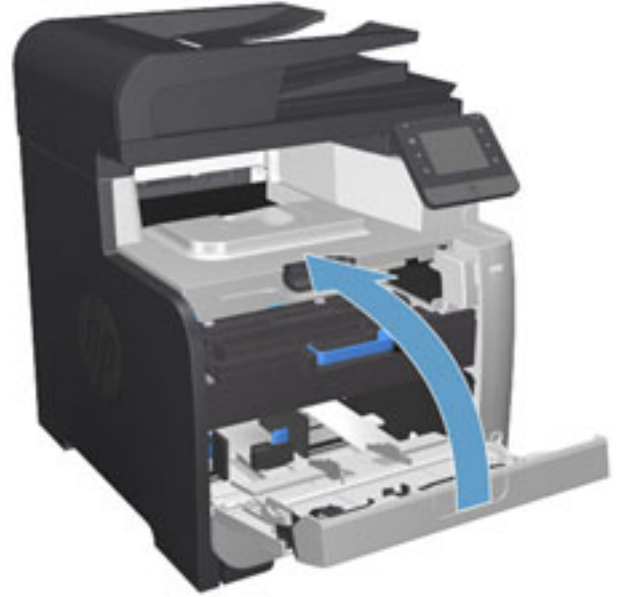

12. Eski yazıcı kartuşunu, koruma bandını ve turuncu plastik koruyucuyu yeni yazıcı kartuşunun kutusuna yerleştirin. Kutuda bulunan geri dönüşüm yönergelerini uygulayın.

4 Yazdırma

- [Yazdırma görevleri \(Windows\)](#)
- [Yazdırma görevleri \(Mac OS X\)](#)
- [Mobil yazdırma](#)
- [Doğrudan USB'den yazdırma](#)

Ürünüze özel HP yardımı için www.hp.com/support/colorljMFPM476 adresine gidin:

- Sorunları giderin.
- Yazılım güncellemelerini indirin.
- Destek forumlarına katılın.
- Garanti koşulları ve yasal düzenlemelerle ilgili bilgileri bulun.

Dünya çapında destek ve diğer HP ürünleri için www.hp.com/support adresine de gidebilirsiniz.

Yazdırma görevleri (Windows)

- [Nasıl tarama yapılır \(Windows\)](#)
- [Otomatik olarak her iki yüze yazdırma \(Windows\)](#)
- [Her iki yüze elle yazdırma \(Windows\)](#)
- [Kağıt başına birden fazla sayfa yazdırma \(Windows\)](#)
- [Kağıt türünü seçme \(Windows\)](#)
- [Ek yazdırma görevleri](#)

Nasıl tarama yapılır (Windows)

Aşağıdaki işlem Windows için temel yazdırma işlemi açıklanmaktadır.

1. Yazılım programından, **Yazdır** seçeneğini belirleyin.
2. Yazıcılar listesinden ürünü seçin. Ayarları değiştirmek için yazıcı sürücüsünü açmak amacıyla **Özellikler** veya **Tercihler** düğmesini tıklatın veya dokununuz.



NOT: Bu düğmenin adı, yazılım programına göre değişecektir.

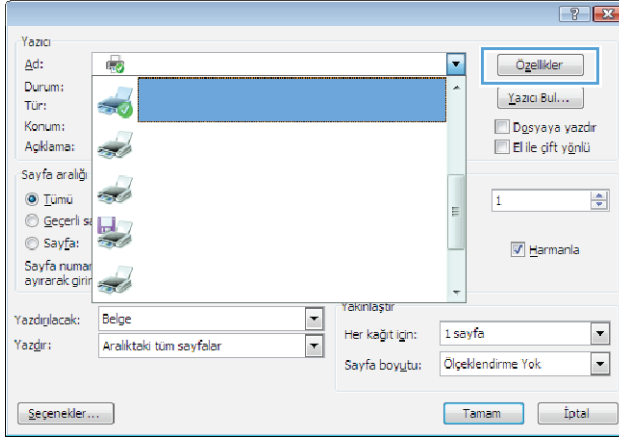

3. Kullanılabilir seçenekleri yapılandırmak için yazdırma sürücüsündeki sekmeleri tıklatın veya dokunun. Örneğin, **Sonlandırma** sekmesinde, kağıt yönünü belirleyin ve kağıt kaynağı, kağıt türü, kağıt boyutu ve kalite ayarlarını **Kağıt/Kalite** sekmesinde belirleyin.

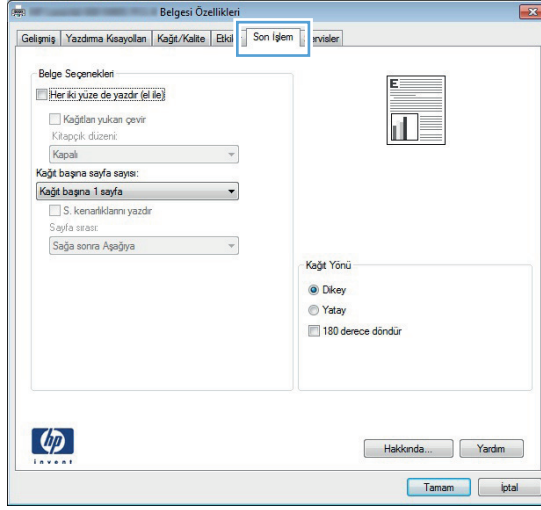

4. **Tamam** düğmesine tıklatarak veya dokunarak **Yazdır** iletişim kutusuna dönün. Yazdırılacak kopya sayısını bu ekrandan seçin.
5. İş yazdırmak için **Tamam** düğmesini tıklatın.

Otomatik olarak her iki yüze yazdırma (Windows)

Bu işlemi otomatik dupleksleyici takılı olan ürünler için kullanın. Eğer üründe bir otomatik dupleksleyici takılı değilse veya dupleksleyicinin desteklemediği kağıt türleri üzerine yazdırmak isterseniz her iki yüze de elle yazdırabilirsiniz.

1. Yazılım programından, **Yazdır** seçeneğini belirleyin.
2. Yazıcı listesinden ürünü seçin ve **Özellikler** ya da **Tercihler** düğmesine tıklatarak veya dokunarak yazıcı sürücüsünü açın.



NOT: Bu düğmenin adı, yazılım programına göre değişecektir.

3. **Son İşlem** sekmesine tıklatın veya dokunun.
4. **Her iki tarafa yazdır** onay kutusunu işaretleyin. **Tamam** düğmesini tıklatarak **Belge Özellikleri** iletişim kutusunu kapatın.
5. İş yazdırmak için **Yazdır** iletişim kutusunda **Tamam** düğmesini tıklatın.

Her iki yüze elle yazdırma (Windows)

Bu işlemi otomatik dupleksleyici takılı olmayan ürünler için veya dupleksleyicinin desteklemediği kağıt türleri üzerine yazdırmak için kullanın.

1. Yazılım programından, **Yazdır** seçeneğini belirleyin.
2. Yazıcı listesinden ürünü seçin ve **Özellikler** ya da **Tercihler** düğmesine tıklatarak veya dokunarak yazıcı sürücüsünü açın.



NOT: Bu düğmenin adı, yazılım programına göre değişecektir.

3. **Son İşlem** sekmesine tıklatın veya dokunun.
4. **Her iki tarafa yazdır (el ile)** onay kutusunu seçin. İşin ilk yüzünü yazdırmak için **Tamam** düğmesini tıklatın.
5. Yazdırılan yığını çıkış bölgesinden alın ve 1. Tepsiye yerleştirin.
6. İstenirse, devam etmek için uygun kontrol paneli düğmesine dokunun.

Kağıt başına birden fazla sayfa yazdırma (Windows)

1. Yazılım programından, **Yazdır** seçeneğini belirleyin.
2. Yazıcı listesinden ürünü seçin ve **Özellikler** ya da **Tercihler** düğmesine tıklatarak veya dokunarak yazıcı sürücüsünü açın.



NOT: Bu düğmenin adı, yazılım programına göre değişecektir.

3. **Son İşlem** sekmesine tıklatın veya dokunun.
4. Her yaprağa yazdırılacak sayfa sayısını **Kağıt başına sayfa** açılan listesinden seçin.
5. **S. kenarlıklarını yazdır**, **Sayfa sırası** ve **Yön** için doğru seçenekleri belirleyin. **Tamam** düğmesini tıklatarak **Belge Özellikleri** iletişim kutusunu kapatın.
6. İş yazdırmak için **Yazdır** iletişim kutusunda **Tamam** düğmesini tıklatın.

Kağıt türünü seçme (Windows)

1. Yazılım programından, **Yazdır** seçeneğini belirleyin.
2. Yazıcı listesinden ürünü seçin ve **Özellikler** ya da **Tercihler** düğmesine tıklatarak veya dokunarak yazıcı sürücüsünü açın.



NOT: Bu düğmenin adı, yazılım programına göre değişecektir.

3. **Kağıt/Kalite** sekmesine tıklatın veya dokunun.
4. **Kağıt türü** açılır listesinden **Diğer...** seçeneğini tıklatın.
5. Listelenen **Tür:** seçeneklerini genişletin.
6. Kağıdınızı en iyi tanımlayan kağıt türleri kategorisini genişletin.
7. Kullandığınız kağıdın türü ile ilgili seçeneği belirtin ve daha sonra **Tamam** düğmesini tıklatın.
8. **Tamam** düğmesini tıklatarak **Belge Özellikleri** iletişim kutusunu kapatın. İşi yazdırmak için **Yazdır** iletişim kutusunda **Tamam** düğmesini tıklatın.

Ek yazdırma görevleri

ABD'de www.hp.com/support/colorljMFPM476 adresine gidin.

ABD dışında www.hp.com/support adresine gidin. Ülkenizi/bölgenizi seçin. **Sorun Giderme** öğesini tıklatın. Ürün adını girin ve **Ara** seçeneğini belirleyin.

Aşağıdakiler gibi özel yazdırma görevleri gerçekleştirmek için talimatlar bulunur:

- Yazdırma kısayolları veya ön ayarlar oluşturma ve kullanma
- Kağıt boyutunu seçin veya özel bir kağıt boyutu kullanın
- Sayfa yönünü seçme
- Kitapçık oluşturma
- Sayfayı belirli bir kağıt boyutuna uyacak şekilde ölçeklendirme
- Belgenin ilk ve son sayfasını farklı kağıda yazdırma
- Belgeye filigran yazdırma

Yazdırma görevleri (Mac OS X)

- [Nasıl yazdırılır \(Mac OS X\)](#)
- [Her iki tarafa otomatik yazdırma \(Mac OS X\)](#)
- [El ile her iki tarafa yazdırma \(Mac OS X\)](#)
- [Kağıt başına birden fazla sayfa yazdırma \(Mac OS X\)](#)
- [Kağıt türünü seçme \(Mac OS X\)](#)
- [Ek yazdırma görevleri](#)

Nasıl yazdırılır (Mac OS X)

Aşağıdaki prosedürde, Mac OS X için temel yazdırma işlemi açıklanmaktadır.

1. **Dosya** menüsünü tıklatın ve sonra **Yazdır** seçeneğini tıklatın.
2. **Yazıcı** menüsünden ürünü seçin.
3. Menülerin açılır listesini açın veya **Ayrıntıları Göster** öğesini tıklatın, sonra da yazdırma ayarlarını belirlemek üzere diğer menüleri seçin.
4. **Yazdır** düğmesini tıklatın.

Her iki tarafa otomatik yazdırma (Mac OS X)



NOT: HP yazıcı sürücüsünü yüklerseniz bu özellik kullanılabilir. AirPrint kullanıyorsanız mevcut olmayabilir.

1. **Dosya** menüsünü tıklatın ve sonra **Yazdır** seçeneğini tıklatın.
2. **Yazıcı** menüsünden ürünü seçin.
3. Menüler açılır listesini açın veya **Ayrıntıları Göster**'i tıklatın ve sonra **Düzen** menüsünü tıklatın.
4. **Çift Taraflı** açılır listesinden bir ciltleme seçeneğini belirleyin.
5. **Yazdır** düğmesini tıklatın.

El ile her iki tarafa yazdırma (Mac OS X)



NOT: HP yazıcı sürücüsünü yüklerseniz bu özellik kullanılabilir. AirPrint kullanıyorsanız mevcut olmayabilir.

1. **Dosya** menüsünü tıklatın ve sonra **Yazdır** seçeneğini tıklatın.
2. **Yazıcı** menüsünden bu ürünü seçin.
3. Menüler açılır listesini açın veya **Ayrıntıları Göster**'i tıklatın ve sonra **El ile Çift Taraflı** menüsünü tıklatın.
4. **El ile Çift Taraflı** kutusunu tıklatın ve bir ciltleme seçeneğini belirleyin.
5. **Yazdır** düğmesini tıklatın.
6. Ürüne gidin ve varsa Tepsi 1'deki boş kağıtları çıkarın.

7. Yazdırılan kağıtları çıkış bölmesinden alın ve yazdırılan yüzleri aşağı gelecek şekilde giriş tepsisine yerleştirin.
8. İstenirse, devam etmek için uygun kontrol paneli düğmesine dokunun.

Kağıt başına birden fazla sayfa yazdırma (Mac OS X)

1. **Dosya** menüsünü tıklatın ve sonra **Yazdır** seçeneğini tıklatın.
2. **Yazıcı** menüsünden ürünü seçin.
3. Menüler açılır listesini açın veya **Ayrıntıları Göster**'i tıklatın ve sonra **Düzen** menüsünü tıklatın.
4. **Kağıt Başına Sayfa** açılır listesinden, her kağıda yazdırmak istediğiniz sayfa sayısını seçin.
5. **Yerleşim Yönü** alanında, yaprak üzerindeki sayfaların sırasını ve yerleşimini seçin.
6. **Kenarlıklar** menüsünden, yaprak üzerindeki her sayfanın çevresine yazdırılacak kenarlık türünü seçin.
7. **Yazdır** düğmesini tıklatın.

Kağıt türünü seçme (Mac OS X)

1. **Dosya** menüsünü tıklatın ve sonra **Yazdır** seçeneğini tıklatın.
2. **Yazıcı** menüsünden ürünü seçin.
3. Menüler açılır listesini açın veya **Ayrıntıları Göster**'i tıklatın ve sonra **Son İşlem** menüsünü tıklatın.
4. **Ortam türü** açılır listesinden bir tür seçin.
5. **Yazdır** düğmesini tıklatın.

Ek yazdırma görevleri

ABD'de www.hp.com/support/colorljMFPM476 adresine gidin.

ABD dışında www.hp.com/support adresine gidin. Ülkenizi/bölgenizi seçin. **Sorun Giderme** ögesini tıklatın. Ürün adını girin ve **Ara** seçeneğini belirleyin.

Aşağıdakiler gibi özel yazdırma görevleri gerçekleştirmek için talimatlar bulunur:

- Yazdırma kısayolları veya ön ayarlar oluşturma ve kullanma
- Kağıt boyutunu seçin veya özel bir kağıt boyutu kullanın
- Sayfa yönünü seçme
- Kitapçık oluşturma
- Sayfayı belirli bir kağıt boyutuna uyacak şekilde ölçeklendirme
- Belgenin ilk ve son sayfasını farklı kağıda yazdırma
- Belgeye filigran yazdırma

Mobil yazdırma

HP, bir dizüstü bilgisayardan, tablettten, akıllı telefondan veya diğer mobil aygıtlardan bir HP yazıcıda kablosuz yazdırma yapılabilmesi için birden çok Mobil ve ePrint çözümü sunar. En iyi seçeneği belirlemek üzere www.hp.com/go/LaserJetMobilePrinting (yalnızca İngilizce) adresini ziyaret edin.

- [HP Kablosuz Doğrudan Yazdırma ve NFC Baskı](#)
- [E-posta ile HP ePrint](#)
- [HP ePrint yazılımı](#)
- [AirPrint](#)

HP Kablosuz Doğrudan Yazdırma ve NFC Baskı

HP, bu yazıcıda kablosuz mobil aygıttan doğrudan HP Kablosuz Doğrudan Yazdırma özellikli yazıcıya ağ bağlantısı veya Internet'e gerek olmadan yazdırma olanağı sağlayan HP Kablosuz Doğrudan Yazdırma ve NFC (Yakın Alan İletişimi) özelliklerini sunar.

NFC özellikleri mobil cihazlar için basit aygıttan aygıt dokunmatik bağlantısıyla kolay bire bir Kablosuz Doğrudan baskı olanağı sağlar. Daha fazla bilgi için bu ürünün destek ana sayfasını ziyaret edin:

- ABD'de www.hp.com/support/colorljMFPM476 adresine gidin.
- ABD dışında www.hp.com/support adresine gidin. Ülkenizi/bölgenizi seçin. **Sorun Giderme** ögesini tıklattın. Ürün adını girin ve **Ara** seçeneğini belirleyin.

Ardından ürünün destek ana sayfasında, **Görevler, Kurulum ve Yükleme, Mobil Yazdırma**'yı seçin.

Aşağıdaki cihazlardan kablosuz olarak yazdırmak için HP Wireless Direct'i kullanın:

- Apple AirPrint veya HP ePrint Uygulamasını kullanan iPhone, iPad veya iPod touch aygıtları
- HP ePrint App veya Android katıştırılmış yazdırma çözümünü kullanan Android mobil aygıtlar
- HP ePrint Home & Biz Uygulamasını kullanan Symbian mobil aygıtlar
- HP ePrint Yazılımı kullanan PC ve Mac aygıtlar

HP Kablosuz Doğrudan Yazdırma hakkında daha fazla bilgi için www.hp.com/go/wirelessprinting adresine gidin ve ardından sol gezinme çubuğundaki **HP Kablosuz Doğrudan Yazdırma**'yı tıklayın.

NFC ve HP Kablosuz Doğrudan Yazdırma özellikleri yazıcının kontrol panelinden etkinleştirilebilir veya devre dışı bırakılabilir.

1. Ürün kontrol panelindeki Giriş ekranında Kablosuz  düğmesine dokunun.
2. Aşağıdaki menüleri açın:
 - [Kablosuz Menü](#)
 - [Wireless Direct Ayarları](#)
 - [Wireless Direct Açık/Kapalı](#)
3. [Açık](#) menü ögesine dokununuz.

E-posta ile HP ePrint

Belgeleri herhangi bir e-posta özellikli aygıttan ürünün e-posta adresine e-posta eki olarak göndererek yazdırmak için HP ePrint'i kullanın.

HP ePrint özelliğini kullanabilmeniz için ürünün şu gereksinimleri karşılaması gerekir:

- Ürünün bir ağa kablolu veya kablosuz bir şekilde bağlı ve Internet erişimine sahip olması gerekir.
- Ürün üzerinde HP Web Hizmetleri etkinleştirilmiş olmalı ve ürün HP Connected hizmetine kaydedilmiş olmalıdır.
 1. Ürün kontrol panelindeki Giriş ekranında Web Hizmetleri  düğmesine dokununuz.
 2. **Web Hizmetlerini Etkinleştir** düğmesine dokununuz. Ürün Web Hizmetleri'ni etkinleştirir ve bir bilgi sayfası yazdırır.

Bilgi sayfasında HP ürününüzü HP Connected'a kaydettirmek için kullanacağınız yazıcı kodu bulunur.
 3. HP ePrint hesabını oluşturmak ve kurulum işlemini tamamlamak için www.hpconnected.com adresine gidin.

Daha fazla bilgi için www.hp.com/support adresine giderek ürününüzle ilgili ek destek bilgilerini inceleyin.

HP ePrint yazılımı

HP ePrint yazılımı bir masaüstü ya da dizüstü Windows veya Mac bilgisayardan herhangi bir HP ePrint özellikli ürüne yazdırmayı kolaylaştırır. Bu yazılım, HP Connected hesabınıza kayıtlı olan HP ePrint özellikli ürünleri bulmanızı kolaylaştırır. Hedef HP yazıcısı ofise veya dünyanın herhangi bir noktasına yerleştirilebilir.

- **Windows:** Yazılımı yükledikten sonra uygulamanızın içinden **Yazdırma** seçeneğini açın ve yüklü yazıcılar listesinden **HP ePrint** seçeneğini belirleyin. Yazdırma seçeneklerini yapılandırmak için **Özellikler** düğmesini tıklayın.
- **Mac:** Yazılımı yükledikten sonra, **Dosya, Yazdır** seçeneklerini belirleyin ve **PDF**'nin yanındaki oku seçin (sürücü ekranını sol alt kısmında). **HP ePrint**'i seçin.

Windows için HP ePrint yazılımı desteklenen PostScript® ürünlerde ağ (LAN ya da WAN) üzerindeki yerel ağ yazıcılarına geleneksel doğrudan TCP/IP Yazdırma işlevini de destekler.

Windows ve Mac, ePCL desteği sunan LAN veya WAN ağa bağlı ürünlere IPP yazdırmayı destekler.

Windows ve Mac, ayrıca PDF belgelerin ortak yazdırma konumlarına ve e-posta ile HP ePrint kullanarak bulut üzerinden yazdırmayı destekler.

Sürücüler ve bilgi için www.hp.com/go/eprintsoftware adresini ziyaret edin.

 **NOT:** HP ePrint yazılımı, Mac için bir PDF iş akışı yardımcı programıdır, teknik olarak bir yazdırma sürücüsü değildir.

 **NOT:** HP ePrint Yazılımı USB yazdırmayı desteklemez.

AirPrint

Apple'ın AirPrint özelliğini kullanarak doğrudan yazdırma, iOS 4.2 veya sonraki sürümlerde desteklenmektedir. Bir iPad, iPhone (3GS veya üstü) ya da iPod touch (üçüncü nesil veya üstü) aygıtından aşağıdaki uygulamalarda ürüne doğrudan yazdırmak için AirPrint'i kullanın:

- E-posta
- Fotoğraflar
- Safari
- iBooks
- Belirli üçüncü taraf uygulamaları

AirPrint özelliğini kullanmak için ürünün Apple aygıtı ile aynı kablosuz ağa bağlı olması gerekir. AirPrint kullanımı ve AirPrint ile uyumlu HP ürünleri hakkında daha fazla bilgi için bu ürünün destek Web sitesini ziyaret edin.

- ABD'de www.hp.com/support/colorljMFPM476 adresine gidin.
- ABD dışında www.hp.com/support adresine gidin. Ülkenizi/bölgenizi seçin. **Sorun Giderme** ögesini tıklayın. Ürün adını girin ve **Ara** seçeneğini belirleyin.



NOT: AirPrint, USB bağlantılarını desteklemez.

Doğrudan USB'den yazdırma

1. USB flaş belleği, ürünün Pratik USB flash sürücüsüne takın.
2. **USB Flash Sürücü** menüsü açılır. Seçenekler arasında gezinmek için ok düğmelerine dokunun.
 - **Belgeleri Yazdır**
 - **Fotoğraf Görüntüle ve Yazdır**
 - **USB Sürücüye Tara**
3. Belgeyi yazdırmak için **Belge Yazdır** ekranına dokunun ve USB sürücüsünde belgenin depolandığı klasörün adına dokunun. Özet ekranı açıldığında, ekrana dokunarak ayarları yapabilirsiniz. Belgeyi yazdırmak için **Yazdır** düğmesine dokunun.
4. Fotoğrafları yazdırmak için **Fotoğraf Görüntüle ve Yazdır** ekranına dokunun ve yazdırmak istediğiniz her fotoğrafı seçmek için önizleme görüntüsüne dokunun. **Bitti** düğmesine dokunun. Özet ekranı açıldığında, ekrana dokunarak ayarları yapabilirsiniz. Fotoğrafları yazdırmak için **Yazdır** düğmesine dokunun.
5. Yazdırılan işi çıkış bölmesinden alın ve USB flaş sürücüsünü çıkarın.

5 Kopyalama

- [Kopyalama](#)
- [Her iki yüze yazdırma \(dupleks\)](#)

Ürünüze özel HP yardımı için www.hp.com/support/colorljMFPM476 adresine gidin:

- Sorunları giderin.
- Yazılım güncellemelerini indirin.
- Destek forumlarına katılın.
- Garanti koşulları ve yasal düzenlemelerle ilgili bilgileri bulun.

Dünya çapında destek ve diğer HP ürünleri için www.hp.com/support adresine de gidebilirsiniz.

Kopyalama

1. Belgeyi üründeki göstergelere uygun şekilde tarayıcı camına yerleştirin.



NOT: En iyi sonuçlar için küçük boyutlu kağıdı (letter, A4 veya daha küçük) uzun kenarı tarayıcı camının sol kenarına gelecek şekilde yükleyin.

2. Ürün kontrol panelindeki Giriş ekranında **Kopyala** düğmesine dokununuz.
3. Farklı türdeki belgelerin kopya kalitesini en iyi duruma getirmek için **Ayarlar** düğmesine dokununuz ve ardından **En İyi Duruma Getir** düğmesine giderek dokununuz. Seçenekler arasında gezinmek için ok düğmelerine dokununuz ve sonra seçmek için bir seçeneğe dokununuz. Aşağıdaki renk kalitesi ayarları kullanılabilir.
 - **Otomatik Seç:** Kopyalama kalitesi sizin için önemli olmadığında bu ayarı kullanınız. Bu, varsayılan ayardır.
 - **Karışık:** Metin ve grafik karışımı içeren belgeler için bu ayarı kullanınız.
 - **Metin:** Ağırlıklı olarak metin içeren belgeler için bu ayarı kullanınız.
 - **Resim:** Ağırlıklı olarak grafik içeren belgeler için bu ayarı kullanınız.
4. Kopya sayısını değiştirmek için oklara dokununuz veya varolan numaraya dokununuz ve kopya sayısını yazınız.
5. Kopyalamayı başlatmak için **Siyah** veya **Renkli** düğmesine dokununuz.

Her iki yüze yazdırma (dupleks)

- [Her iki yüze otomatik kopyalama](#)
- [Her iki yüze el ile kopyalama](#)

Her iki yüze otomatik kopyalama

1. Orijinal belgeleri belge besleyiciye ilk sayfası yukarı bakacak ve sayfanın üst kısmı önce girecek şekilde yükleyin.
2. Kağıt kılavuzlarını belgenin boyutuna göre ayarlayın.
3. Ürün kontrol panelindeki Ana ekranda **Kopyala** düğmesine dokunun.
4. **Ayarlar** düğmesine dokunun.
5. **Çift Taraflı Baskı** düğmesine gidip dokunun.
6. Seçenekler arasında gezinmek için ok düğmelerine dokunun ve sonra seçmek için bir seçeneğe dokunun.
7. Kopyalamayı başlatmak için **Siyah** veya **Renkli** düğmesine dokunun.

Her iki yüze el ile kopyalama

1. Belgeyi, sol üst köşesi tarayıcı camının sol üst köşesine gelecek ve yüzü aşağıya bakacak şekilde tarayıcı camına yerleştirin. Tarayıcıyı kapatın.
2. Ürün kontrol panelindeki Ana ekranda **Kopyala** düğmesine dokunun.
3. **Ayarlar** düğmesine dokunun.
4. **Çift Taraflı Baskı** düğmesine gidip dokunun.
5. Seçenekler arasında gezinmek için ok düğmelerine dokunun ve sonra seçmek için bir seçeneğe dokunun.
6. Kopyalamayı başlatmak için **Siyah** veya **Renkli** düğmesine dokunun.
7. Ürün sonraki orijinal belgeyi yüklemenizi ister. Camın üzerine yerleştirin ve ardından **Tamam** düğmesine dokunun.
8. Son sayfayı tarayana kadar bu işlemi tekrarlayın. Kopyaları yazdırmayı tamamlamak için **Bitti** düğmesine dokunun.

6 Tarama

- [HP Tarama yazılımını kullanarak tarama \(Windows\)](#)
- [HP Tarama yazılımını kullanarak tarama \(Mac OS X\)](#)
- [E-postaya Taramayı Ayarlama](#)
- [Ağ Klasörüne Taramayı ayarlama](#)
- [E-postaya tarama](#)
- [Ağ klasörüne tarama](#)
- [USB flash diske tarama](#)

Ürünüze özel HP yardımı için www.hp.com/support/colorIjMFPM476 adresine gidin:

- Sorunları giderin.
- Yazılım güncellemelerini indirin.
- Destek forumlarına katılın.
- Garanti koşulları ve yasal düzenlemelerle ilgili bilgileri bulun.

Dünya çapında destek ve diğer HP ürünleri için www.hp.com/support adresine de gidebilirsiniz.

HP Tarama yazılımını kullanarak tarama (Windows)

Tarama işlemini bilgisayarınızdaki yazılımdan başlatmak için HP Scan yazılımını kullanın. Taranan görüntüyü bir dosya olarak kaydedebilir, e-postayla gönderebilir veya başka bir yazılım uygulamasına gönderebilirsiniz.

1. Belgeyi üründeki göstergelere uygun şekilde tarayıcı camına yerleştirin.



NOT: En iyi sonuçlar için küçük boyutlu kağıdı (letter, A4 veya daha küçük) uzun kenarı tarayıcı camının sol kenarına gelecek şekilde yükleyin.

2. **Başlat'**ı tıklatın, sonra da **Programlar'**ı (veya Windows XP'de **Tüm Programlar'**ı) tıklatın.
3. **HP'**yi tıklatın ve sonra **HP Scan** öğesini tıklatın.
4. Bir tarama kısayolu seçin ve gerekirse ayarları düzenleyin.
5. **Tara'**yı tıklatın.



NOT: Diğer seçeneklere erişmek için **Gelişmiş Ayarlar'**ı tıklatın.

Özel bir ayar kümesi oluşturup kısayol listesine kaydetmek için **Yeni Kısayol Oluştur'**u tıklatın.

HP Tarama yazılımını kullanarak tarama (Mac OS X)

Tarama işlemini bilgisayarınızdaki yazılımdan başlatmak için HP Scan yazılımını kullanın.

1. Belgeyi ürünündeki göstergelere uygun şekilde tarayıcı camına yerleştirin.



NOT: En iyi sonuçlar için küçük boyutlu kağıdı (letter, A4 veya daha küçük) uzun kenarı tarayıcı camının sol kenarına gelecek şekilde yükleyin.

2. **Applications** (Uygulamalar) klasöründeki **Hewlett-Packard** klasörü içinde bulunan **HP Scan** yazılımını açın.
3. Belgeyi taramak için ekrandaki yönergeleri takip edin.
4. Tüm sayfaları tarama işlemini tamamladığınızda, bunları bir dosyaya kaydetmek için **Bitti** düğmesini tıklatın.

E-postaya Taramayı Ayarlama

Giriş

Bu tarama özelliğini kullanmak için ürünün bir ağa bağlı olması gerekir. Bu tarama özelliğini kullanmak için özellik önce yapılandırılmalıdır. Bu özellikleri yapılandırmak için tam yazılım kurulumunun bir parçası olarak HP program grubuna yüklenen E-postaya Tarama Ayarları Sihirbazı'nı (Windows) kullanın. Bu özelliği yapılandırmak için ayrıca HP Katıştırılmış Web Sunucusu'nu kullanabilirsiniz. Aşağıdaki talimatlar özelliğin E-postaya Tarama Ayarları Sihirbazı ve HP Katıştırılmış Web Sunucusu'nu kullanarak yapılandırılmasını açıklar.

- [E-postaya Tarama Sihirbazı'nı kullanma \(Windows\)](#)
- [HP Katıştırılmış Web Sunucusu ile E-postaya Tara özelliğini ayarlama \(Windows\)](#)
- [E-postaya Tarama özelliğini Mac'te Kurma](#)

E-postaya Tarama Sihirbazı'nı kullanma (Windows)

Bazı HP ürünleri bir yazılım CD'sinde yer alan sürücü yüklemesini içerir. Bu yüklemenin sonunda **Dosyaya ve E-postaya Taramayı Ayarla** seçeneği vardır. Kurulum sihirbazları temel yapılandırma için seçenekleri içerir.

Kurulumdan sonra, **Başlat** düğmesini tıklayıp **Programlar** ve **Tüm Programlar** öğesini belirleyerek ve ardından **HP** öğesini seçerek kurulum sihirbazına erişin. Yapılandırma işlemini başlatmak için ürün adını tıkklatın ve ardından **E-postaya Tarama Sihirbazı**'nı tıkklatın.

1. Yeni giden e-posta adresi eklemek için **İleri** düğmesini tıkklatın.
2. E-posta adresini girin. **İleri** düğmesine tıklayın.
3. **Ekran Adı** kutusuna bu e-posta adresi için görüntülenecek adı girin ve ardından **İleri**'yi tıkklatın.

 **NOT:** E-posta profilinin güvenliğini sağlamak için 4 basamaklı PIN girin. Profile bir güvenlik PIN kodu atandıktan sonra, ürün bu profili kullanarak e-posta göndermeden önce ürün kontrol paneline bu PIN kodu girilmelidir.

4. SMTP sunucusunun adı veya IP adresini ve SMTP sunucusu bağlantı noktası numarasını girin. Giden SMTP sunucusu için ek güvenlik kimlik denetimi gerekiyorsa **E-posta Oturum Açma Kimlik Doğrulama** etiketli onay kutusunu tıkklatın ve gerekli Kullanıcı Adı ve Parolayı girin. Bitirdiğinizde **İleri** düğmesini tıkklatın.

 **NOT:** SMTP sunucusu adı, SMTP bağlantı noktası numarası veya kimlik doğrulama bilgilerini bilmiyorsanız bilgi almak için e-posta/Internet servis sağlayıcısı ya da sistem yöneticisiyle görüşün. SMTP sunucu adları ve bağlantı noktası adları basit bir Internet aramasıyla kolayca bulunabilir. Örneğin, "gmail smtp sunucu adı" veya "yahoo smtp sunucu adı" gibi terimlerle arama gerçekleştirin.

5. Bilgileri inceleyin ve tüm ayarların doğru olduğunu doğrulayın. Bir hata fark ettiğinizde **Geri** düğmesini tıkklatın ve hatayı düzeltin. İşlemi tamamladığınızda, yapılandırmayı test etmek ve kurulumu tamamlamak için **Kaydet ve Test Et** düğmesini tıkklatın.

 **NOT:** Birden fazla e-posta hesabından tarama yapabilmek için daha fazla giden e-posta profili oluşturun.

HP Katıştırılmış Web Sunucusu ile E-postaya Tara özelliğini ayarlama (Windows)

1. HP Katıştırılmış Web Sunucusu'nu (EWS) açın:

- a. Ürünün IP adresini ya da ana bilgisayar adını görüntülemek için ürünün kontrol panelindeki Ana ekranda  düğmesine dokununuz.
- b. Bir Web tarayıcısı açın ve adres satırına ürün kontrol panelinde görüntülenen şekilde IP adresini veya ana bilgisayar adını yazın. Bilgisayar klavyesinde **Enter** tuşuna basın. EWS açılır.

 <https://10.10.XXXXX/>

2. **Tarama** sekmesini tıklatın.
3. Sol gezinme bölmesinde, **E-postaya Tarama Kurulumu** bağlantısını tıklatın.
4. **E-postaya Tarama Kurulumu** sayfasında, yapılandırılması gereken ayarlar listesi bulunur. Bu ayarlar aynı zamanda sol gezinme penceresinde listelenir. Yapılandırmayı başlatmak için **Giden E-posta Profilleri** bağlantısını tıklatın.
5. **Giden E-posta Profilleri** sayfasında **Yeni** düğmesini tıklatın.

- **E-posta Adresi** alanına e-posta adresini ve ekran adını girin.
- **SMTP Sunucusu Ayarları** alanına SMTP sunucusu adresini ve SMTP Bağlantı Noktasını girin. Varsayılan bağlantı noktası zaten girilmiştir ve birçok durumda değiştirilmesi gerekmez.



NOT: E-posta hizmet için Google™ Gmail kullanıyorsanız **Her zaman güvenli bağlantı kullan (SSL/TLS)** onay kutusunu işaretleyin.

- **SMTP Kimlik Doğrulama** alanında, gerektiğinde SMTP Kullanıcı Adı ve Parolasını yapılandırmak için **SMTP sunucusu giden e-posta mesajları için kimlik doğrulama uygular** etiketli onay kutusunu tıklatın.

SMTP sunucusu ayar bilgilerini ağ yöneticinizden veya Internet servis sağlayıcınızdan öğrenin. SMTP sunucusu doğrulama isterse, aynı zamanda SMTP Kullanıcı Kimliğini ve parolasını da bilmeniz gerekir. SMTP sunucu adları ve bağlantı noktası adları basit bir Internet aramasıyla kolayca bulunabilir. Örneğin, “gmail smtp sunucu adı” veya “yahoo smtp sunucu adı” gibi terimler kullanın
- **İsteğe bağlı PIN** alanına bir PIN girin. Bu PIN kodu e-posta adresi kullanılarak gönderilen her e-posta için girilmelidir.
- **E-posta Mesajı Tercihleri** alanında, mesaj tercihlerini yapılandırın.

Tüm bilgileri inceleyin ve ardından bilgileri kaydetmek ve bağlantı testi uygulamak için **Kaydet ve Test Et** düğmesini veya sadece bilgileri kaydetmek için **Sadece Kaydet** düğmesini tıklatın.

6. Ürün tarafından erişilebilen adres defterine bir e-posta adresi eklemek için **E-posta Adres Defteri** bağlantısını tıklatın ve gerekli bilgileri girin. Bireysel e-posta adresleri veya e-posta grupları düzenleyebilirsiniz.
7. Varsayılan ayarları yapılandırmak için **E-posta seçenekleri** bağlantısını tıklatın. Varsayılan e-posta konusu, gövde metni ve diğer tarama ayarlarını girin.

E-postaya Tarama özelliğini Mac'te Kurma



1. Katıştırılmış Web Sunucusu (EWS) arabirimini açmak için aşağıdaki yöntemlerden birini kullanın.

HP Katıştırılmış Web Sunucusu'nu (EWS) açmak için Web tarayıcı kullanma

- a. Ürünün IP adresini ya da ana bilgisayar adını görüntülemek için ürünün kontrol panelindeki Ana ekranda  düğmesine dokununuz.
- b. Bir Web tarayıcısı açın ve adres satırına ürün kontrol panelinde görüntülenen şekilde IP adresini veya ana bilgisayar adını yazın. Bilgisayar klavyesinde **Enter** tuşuna basın. EWS açılır.

 <https://10.10.XX.XXX/>

HP Katıştırılmış Web Sunucusu'nu (EWS) açmak HP İzlenesi kullanma

- a. Dock'taki HP İzlenesi simgesini tıklatarak veya **Git** menüsünü tıklatıp HP İzlenesi'ni tıklatarak HP İzlenesi'ni açın.
 - b. HP İzlenesi'nde, **Ek Ayarlar**'ı tıklatıp **Katıştırılmış Web Sunucusu**'nu tıklatın veya **E-postaya Tara**'yı tıklatın. EWS açılır.
2. **Tarama** sekmesini tıklatın.
 3. Sol gezinme bölmesinde, **E-postaya Tarama Kurulumu** bağlantısını tıklatın.
 4. **E-postaya Tarama Kurulumu** sayfasında, yapılandırılması gereken ayarlar listesi bulunur. Bu ayarlar aynı zamanda sol gezinme penceresinde listelenir. Yapılandırmayı başlatmak için **Giden E-posta Profilleri** bağlantısını tıklatın.
 5. **Giden E-posta Profilleri** sayfasında **Yeni** düğmesini tıklatın.
 - **E-posta Adresi** alanına e-posta adresini ve ekran adını girin.
 - **SMTP Sunucusu Ayarları** alanına SMTP sunucusu adresini ve SMTP Bağlantı Noktasını girin. Varsayılan bağlantı noktası zaten girilmiştir ve birçok durumda değiştirilmesi gerekmez.
-
-  **NOT:** E-posta hizmet için Google™ Gmail kullanıyorsanız **Her zaman güvenli bağlantı kullan (SSL/TLS)** onay kutusunu işaretleyin.
-
- **SMTP Kimlik Doğrulama** alanında, gerektiğinde SMTP Kullanıcı Adı ve Parolasını yapılandırmak için **SMTP sunucusu giden e-posta mesajları için kimlik doğrulama uygular** onay kutusunu tıklatın.
-
-  **NOT:** SMTP sunucusu ayar bilgilerini ağ yöneticinizden veya Internet servis sağlayıcınızdan öğrenin. SMTP sunucusu doğrulama isterse, aynı zamanda SMTP Kullanıcı Kimliğini ve parolasını da bilmeniz gerekir. SMTP sunucu adları ve bağlantı noktası adları basit bir Internet aramasıyla kolayca bulunabilir. Örneğin, "gmail smtp sunucu adı" veya "yahoo smtp sunucu adı" gibi terimler kullanın.
-
- **İsteğe bağlı PIN** alanına bir PIN girin. Bu PIN kodu e-posta adresi kullanılarak gönderilen her e-posta için girilmelidir.
 - **E-posta Mesajı Tercihleri** alanında, mesaj tercihlerini yapılandırın.
6. Ürün tarafından erişilebilen adres defterine bir e-posta adresi eklemek için **E-posta Adres Defteri** bağlantısını tıklatın ve gerekli bilgileri girin. Bireysel e-posta adresleri veya e-posta grupları düzenleyebilirsiniz.

7. Varsayılan ayarları yapılandırmak için **E-posta seçenekleri** bağlantısını tıkkatın. Varsayılan e-posta konusu, gövde metni ve diğler tarama ayarlarını girin.
8. Kurulumu tamamlamak için **Kaydet ve Test Et** düğmesini tıkkatın.



NOT: Birden fazla e-posta hesabından tarama yapabilmek için daha fazla giden e-posta profili oluşturun.

Ağ Klasörüne Taramayı ayarlama

Giriş

Bu tarama özelliğini kullanmak için ürünün bir ağa bağlı olması gerekir. Bu tarama özelliğini kullanmak için özellik önce yapılandırılmalıdır. Bu özelliği yapılandırmak için tam yazılım kurulumunun bir parçası olarak HP program grubuna yüklenen Ağ Klasörüne Tarama Sihirbazı'nı (Windows) kullanın. Bu özellikleri yapılandırmak için ayrıca HP Katıştırılmış Web Sunucusu'nu da kullanabilirsiniz. Aşağıdaki talimatlar özelliğin Ağ Klasörüne Tarama Ayarları Sihirbazı ve HP Katıştırılmış Web Sunucusu'nu kullanarak yapılandırılmasını açıklar.

- [Ağ Klasörüne Tarama Sihirbazı'nı \(Windows\) kullanma](#)
- [HP Katıştırılmış Web Sunucusu ile Ağ Klasörüne Tarama özelliğini ayarlama \(Windows\)](#)
- [Ağ Klasörüne Tarama özelliğini Mac'te Kurma](#)

Ağ Klasörüne Tarama Sihirbazı'nı (Windows) kullanma

Bazı HP ürünleri bir yazılım CD'sinde yer alan sürücü yüklemesini içerir. Bu yüklemenin sonunda **Dosyaya ve E-postaya Taramayı Ayarla** seçeneği vardır. Kurulum sihirbazları temel yapılandırma için seçenekleri içerir.

Kurulumdan sonra, **Başlat** düğmesini tıklayıp **Programlar** ve **Tüm Programlar** öğesini belirleyerek ve ardından **HP** öğesini seçerek kurulum sihirbazına erişin. Yapılandırma işlemini başlatmak için ürün adını tıklayın ve ardından **Ağ Klasörüne Tarama Sihirbazı'nı** tıklayın.

1. Yeni bir ağ klasörü eklemek için **Yeni** düğmesini tıklayın.
2. Ağ klasörü adresini girin veya paylaşılacak klasörü bulmak için **Gözet** düğmesini tıklayın. Kontrol paneline ekran adını girin. **İleri** düğmesine tıklayın.
3. Klasörü diğer kullanıcılarla paylaşmak için bu seçeneğin onay kutusunu işaretleyin. Gerekirse güvenlik PIN kodunu girin. **İleri** düğmesine tıklayın.
4. Kullanıcı Adı ve Parola girin. **İleri** düğmesine tıklayın.
5. Bilgileri inceleyin ve tüm ayarların doğru olduğunu doğrulayın. Bir hata fark ettiğinizde **Geri** düğmesini tıklayın ve hatayı düzeltin. İşlemi tamamladığınızda, yapılandırmayı test etmek ve kurulumu tamamlamak için **Kaydet ve Test Et** düğmesini tıklayın.

HP Katıştırılmış Web Sunucusu ile Ağ Klasörüne Tarama özelliğini ayarlama (Windows)

1. HP Katıştırılmış Web Sunucusu'nu (EWS) açın:
 - a. Ürünün IP adresini ya da ana bilgisayar adını görüntülemek için ürünün kontrol panelindeki Ana ekranda  düğmesine dokununuz.
 - b. Bir Web tarayıcısı açın ve adres satırına ürün kontrol panelinde görüntülenen şekilde IP adresini veya ana bilgisayar adını yazın. Bilgisayar klavyesinde **Enter** tuşuna basın. EWS açılır.

 <https://10.10.XX.XXX/>

2. **Tarama** sekmesini tıklayın.

3. Sol gezinme bölümünde, **Ağ Klasörü Kurulumu** bağlantısını tıklatın.
4. **Ağ Klasörü Yapılandırma** sayfasında **Yeni** düğmesini tıklatın.
 - a. **Ağ Klasörü Bilgileri** bölümüne Ekran Adı ve Ağ Yolu bilgilerini girin. Gerekirse, Kullanıcı Adı ve Parola girin.



NOT: Bu özelliğinin kullanılabilmesi için ağ klasörünün paylaşılması gerekir. Bu klasör sadece siz ve diğer kullanıcılar tarafından paylaşılabilir.

- b. İsteğe bağlı: Klasöre izinsiz erişimi engellemek için **Klasör Erişimini PIN Koduyla Denetle** bölümüne bir PIN kodu girin. Ağ klasörüne tarama özelliğini kullanan herkes bu PIN kodunu girmek zorundadır.
- c. **Tarama Ayarları** bölümünde tarama ayarlarını düzenleyin.

Tüm bilgileri inceleyin ve ardından bilgileri kaydetmek ve bağlantı testi uygulamak için **Kaydet ve Test Et** düğmesini veya sadece bilgileri kaydetmek için **Sadece Kaydet** düğmesini tıklatın.

Ağ Klasörüne Tarama özelliğini Mac'te Kurma

1. Katıştırılmış Web Sunucusu (EWS) arabirimini açmak için aşağıdaki yöntemlerden birini kullanın.

HP Katıştırılmış Web Sunucusu'nu (EWS) açmak için Web tarayıcı kullanma

- a. Ürünün IP adresini ya da ana bilgisayar adını görüntülemek için ürünün kontrol panelindeki Ana ekranda  düğmesine dokunun.
- b. Bir Web tarayıcısı açın ve adres satırına ürün kontrol panelinde görüntülenen şekilde IP adresini veya ana bilgisayar adını yazın. Bilgisayar klavyesinde **Enter** tuşuna basın. EWS açılır.

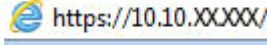
 <https://10.10.XX.XXX/>

HP Katıştırılmış Web Sunucusu'nu (EWS) açmak HP İzlencesi kullanma

- a. Dock'taki HP İzlencesi simgesini tıklatarak veya **Git** menüsünü tıklatıp HP İzlencesi'ni tıklatarak HP İzlencesi'ni açın.
- b. HP İzlencesi'nde, **Ek Ayarlar**'ı tıklatıp **Katıştırılmış Web Sunucusu**'nu tıklatın veya **E-postaya Tara**'yı tıklatın. EWS açılır.

2. **Tarama** sekmesini tıklatın.
3. Sol gezinme bölümünde, **Ağ Klasörü Kurulumu** bağlantısını tıklatın.
4. **Ağ Klasörü Yapılandırma** sayfasında **Yeni** düğmesini tıklatın.

- **Ađ Klasörü Bilgileri** bölümüne Ekran Adı ve Ađ Yolu bilgilerini girin. Gerekirse, Kullanıcı Adı ve Parola girin.
- **Klasör Erişimini PIN ile Denetle** bölümüne PIN kodu girin.



NOT: İzinsiz kişilerin tarama dosyalarını ađ klasörüne kaydetmesini önlemek için 4 basamaklı güvenlik PIN kodu belirleyebilirsiniz. Uygulanan her bir tarama işleminde kontrol paneline PIN kodu girilmelidir.

- **Tarama Ayarları** bölümünde tarama ayarlarını düzenleyin.

5. Tüm bilgileri inceleyin ve ardından bilgileri kaydetmek ve bağlantı testi uygulamak için **Kaydet ve Test Et** düğmesini veya sadece bilgileri kaydetmek için **Sadece Kaydet** düğmesini tıklatın.



NOT: Ek ađ klasörleri oluşturmak için bu adımları oluşturulan her klasör için tekrarlayın.

E-postaya tarama

Bir dosyayı doğrudan bir e-posta adresine taramak için ürün kontrol panelini kullanın. Taranan dosya bu adrese e-posta iletisi eki olarak gönderilir.



NOT: Bu özellikleri kullanabilmeniz için ürünün bir ağa bağlı olması ve E-postaya Tarama özelliğinin E-postaya Tarama Ayarları Sihirbazı (Windows) veya HP Katıştırılmış Web Sunucusu kullanılarak yapılandırılmış olması gerekir.

1. Belgeyi üründeki göstergelere uygun şekilde tarayıcı camına yerleştirin.
2. Ürün kontrol panelindeki Giriş ekranında **Tara** düğmesine dokunun.
3. **E-postaya Tarama** öğesine dokunun.
4. **E-posta Gönderme** öğesine dokunun.
5. Kullanmak istediğiniz **Kimden** adresini seçin. Bu, aynı zamanda "giden e-posta profili" olarak da adlandırılır.



NOT: PIN özelliği kurulmuşsa PIN'i girin ve **Tamam** düğmesine basın. Ancak, PIN bu özelliği kullanmak için gerekli değildir.

6. **Kime** düğmesine dokunarak dosyayı göndermek istediğiniz adresi veya grubu seçin. Bitirdiğinizde, **Bitti** düğmesine dokunun.
7. Bir konu satırı eklemek isterseniz **Konu** düğmesine dokunun
8. **İleri** düğmesine dokunun.
9. Kontrol paneli ekranı tarama ayarlarını gösterir.
 - Ayarlardan herhangi birini değiştirmek isterseniz, **Ayarlar** düğmesine dokunup ayarları değiştirin.
 - Ayarlar doğruysa sonraki adıma geçin.
10. Tarama işini başlatmak için **Tara** düğmesine dokunun.

Ađ klasörüne tarama

Bir belgeyi taramak ve ađdaki bir klasöre kaydetmek için ürün kontrol panelini kullanın.



NOT: Bu özellikleri kullanabilmeniz için ürünün bir ađa bađlı olması ve Ađ Klasörüne Tarama özelliđinin Ađ Klasörüne Tarama Ayarları Sihirbazı (Windows) veya HP Katıřtırılmıř Web Sunucusu kullanılarak yapılandırılmıř olması gerekir.

1. Belgeyi üründeki göstergelere uygun řekilde tarayıcı camına yerleřtirin.
2. Ürün kontrol panelindeki Giriř ekranında **Tara** düđmesine dokunun.
3. **Ađ Klasörüne Tarama** öđesine dokunun.
4. Ađ klasörleri listesinde, belgeyi kaydetmek istediđiniz klasörü seđin.
5. Kontrol paneli ekranı tarama ayarlarını gösterir.
 - Ayarlardan herhangi birini deđiřtirmek isterseniz, **Ayarlar** düđmesine dokunup ayarları deđiřtirin.
 - Ayarlar dođruysa sonraki adıma geđin.
6. Tarama iřini bařlatmak için **Tara** düđmesine dokunun.

USB flash diske tarama

1. Belgeyi üründeki göstergelere uygun şekilde tarayıcı camına yerleştirin.



NOT: En iyi sonuçlar için küçük boyutlu kağıdı (letter, A4 veya daha küçük) uzun kenarı tarayıcı camının sol kenarına gelecek şekilde yükleyin.

2. Pratik USB bağlantı noktasına bir USB flash sürücü takın.
3. Ürün kontrol panelindeki Giriş ekranında **Tara** düğmesine dokunun.
4. **USB Sürücüyü Tara** ekranına dokunun.
5. Dosyayı tarayıp kaydetmek için **Tara** düğmesine dokunun. Ürün, USB sürücüde **HPSCANS** adlı bir klasör oluşturur ve otomatik olarak oluşturulan bir dosya adını kullanarak dosyayı .PDF veya .JPG biçiminde kaydeder.



NOT: Özet ekranı açıldığında, ekrana dokunarak ayarları yapabilirsiniz.

Klasör adını da değiştirebilirsiniz.

7 Faks

- [Faks göndermeyi ve almayı ayarlama](#)
- [Faks gönderme](#)
- [Hızlı arama girişleri oluşturma, düzenleme ve silme](#)

Ürünüze özel HP yardımı için www.hp.com/support/colorljMFPM476 adresine gidin:

- Sorunları giderin.
- Yazılım güncellemelerini indirin.
- Destek forumlarına katılın.
- Garanti koşulları ve yasal düzenlemelerle ilgili bilgileri bulun.

Dünya çapında destek ve diğer HP ürünleri için www.hp.com/support adresine de gidebilirsiniz.

Faks göndermeyi ve almayı ayarlama

- [Başlamadan önce](#)
- [Adım 1: Telefon bağlantı türünü belirleme](#)
- [Adım 2: Faksı kurma](#)
- [Adım 3: Faks saatini, tarihini ve başlığını yapılandırma](#)
- [Adım 4: Bir faks testi işlemi gerçekleştirin](#)

Başlamadan önce

Faks hizmetine bağlanmadan önce ürünün tam olarak ayarlandığından emin olun.



NOT: Ürünü telefon prizine bağlamak için telefon kablosu ve ürünle birlikte gelen tüm adaptörleri kullanın.



NOT: Seri telefon sistemleri kullanan ülke/bölgelerde, adaptör ürünle birlikte gelir. Ürünün bağlandığı telefon prizine başka telekom aygıtları bağlamak için bu adaptörü kullanın.

Aşağıdaki dört adımda belirtilen talimatları uygulayın:

1. [Adım 1: Telefon bağlantı türünü belirleme sayfa 54.](#)
2. [Adım 2: Faksı kurma sayfa 55.](#)
3. [Adım 3: Faks saatini, tarihini ve başlığını yapılandırma sayfa 59.](#)
4. [Adım 4: Bir faks testi işlemi gerçekleştirin sayfa 60.](#)

Adım 1: Telefon bağlantı türünü belirleme

Kullanılması gereken ayar yöntemini belirlemek için aşağıdaki ekipman ve hizmet türlerini inceleyin. Kullanılan yöntem, telefon sistemine zaten yüklenmiş olan ekipman ve hizmetlere göre belirlenir.



NOT: Ürün analog bir aygıttır. HP, ürünün özel bir analog telefon hattıyla kullanılmasını önerir.

- **Ayrı telefon hattı:** Ürün, telefon hattına bağlanan tek ekipman veya hizmettir
- **Sesli çağrılar:** Sesli çağrılar ve faks çağrıları aynı telefon hattını kullanır
- **Telesekreter:** Faks çağrıları için kullanılan telefon hattına gelen çağrılar telesekreter tarafından yanıtlanır
- **Sesli posta:** Sesli posta abonelik hizmetleri faks ile aynı telefon hattını kullanır
- **Kişiyeye özel telefon sesi hizmeti:** Telefon şirketi tek bir telefon hattının birden fazla telefon numarasıyla ilişkilendirilmesini ve her bir numaranın farklı bir telefon sesi şablonuna sahip olmasını sağlayan bir hizmet sunar; bu durumda ürün her bir hatta atanan telefon sesi şablonunu algılar ve çağrıyı yanıtlar
- **Bilgisayar çevirmeli modem:** Bilgisayar telefon hattını çevirmeli bağlantı yöntemiyle Internet'e bağlanmak için kullanır
- **DSL hattı:** Telefon şirketi tarafından sunulan dijital abone hattı (DSL) hizmeti; bu hizmet bazı ülke/bölgelerde ADSL olarak adlandırılır

- **PBX veya ISDN telefon sistemi:** Özel şube iletişimi (PBX) telefon sistemi veya entegre hizmet dijital ağ (ISDN) sistemi
- **VoIP telefon sistemi:** İnternet üzerinden ses protokolü (VoIP), bir İnternet sağlayıcı tarafından sunulur

Adım 2: Faksı kurma

Aşağıdaki bağlantılar arasından ürünün faks gönderip aldığı ortamı en iyi tanımlayan bağlantıyı tıklatın ve kurulum talimatlarını uygulayın.

- [Ayrı telefon hattı sayfa 55](#)
- [Paylaşılan ses/faks hattı sayfa 56](#)
- [Telesekreterli paylaşılan ses/faks hattı sayfa 57](#)

 **NOT:** Burada sadece üç bağlantı türüne yönelik kurulum talimatları verilmiştir. Ürünü diğer bağlantı türleriyle bağlamak hakkında daha fazla bilgi için bu ürünün destek Web sitesine gidin:

- ABD'de www.hp.com/support/colorljMFPM476 adresine gidin.
- ABD dışında www.hp.com/support adresine gidin. Ülkenizi/bölgenizi seçin. **Sorun Giderme** ögesini tıklatın. Ürün adını girin ve **Ara** seçeneğini belirleyin.

 **NOT:** Bu ürün analog bir faks aygıtıdır. HP, ürünün özel bir analog telefon hattıyla kullanılmasını önerir. DSL, PBX, ISDN veya VoIP gibi bir dijital ortam kullanıyorsanız, doğru filtreleri kullandığınızdan ve dijital ayarları doğru yapılandırdığınızdan emin olun. Daha fazla bilgi için dijital servis sağlayıcınızla görüşün.

 **NOT:** Telefon hattına üçten fazla aygıt bağlamayın.

 **NOT:** Bu ürün sesli postayı desteklememektedir.

Ayrı telefon hattı

Ürünü ek hizmetleri desteklemeyen ayrı bir telefon hattında kurmak için şu adımları uygulayın.

1. Telefon kablosunu üründeki faks girişine ve duvardaki telefon prizine bağlayın.

 **NOT:** Bazı ülkelerde/bölgelerde, ürünle birlikte gelen telefon kablosu için bir adaptör gerekebilir.

 **NOT:** Bazı ürünlerde faks bağlantı noktası telefon bağlantı noktasının üzerindedir. Üründeki simgelere bakın.

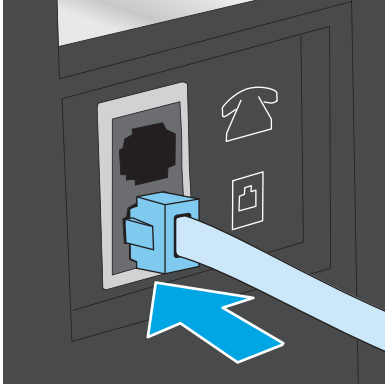



2. Ürünü faks çağrılarını otomatik olarak yanıtlayacak şekilde ayarlayın.
 - a. Ürünü açın.
 - b. Ürün kontrol panelindeki Giriş ekranında Ayarlar  düğmesine dokununuz.
 - c. **Faks Kurulumu** menüsüne dokununuz.
 - d. **Basit Kurulum** menüsüne dokununuz.
 - e. **Yanıt Modu** ayarına dokununuz.
 - f. **Otomatik** seçeneğine dokununuz.
3. [Adım 3: Faks saatini, tarihini ve başlığını yapılandırma sayfa 59](#) ile devam edin.

Paylaşılan ses/faks hattı

Ürünü paylaşılan ses/faks hattında kurmak için şu adımları uygulayın.

1. Telefon prizine bağlı tüm aygıtların bağlantısını kesin.
2. Telefon kablosunu üründeki faks girişine ve duvardaki telefon prizine bağlayın.

 **NOT:** Bazı ülkelerde/bölgelerde, ürünle birlikte gelen telefon kablosu için bir adaptöre gerekebilir.

 **NOT:** Bazı ürünlerde faks bağlantı noktası telefon bağlantı noktasının üzerindedir. Üründeki simgelere bakın.

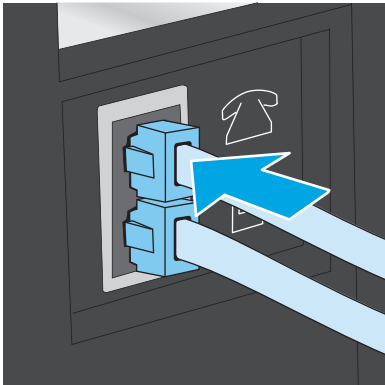

3. Ürünün arkasındaki telefon hattı çıkış bağlantı noktasındaki fişi çekin ve ardından telefonu bu bağlantı noktasına bağlayın.

4. Ürünü faks çağrılarını otomatik olarak yanıtlayacak şekilde ayarlayın.
 - a. Ürünü açın.
 - b. Ürün kontrol panelindeki Giriş ekranında Ayarlar  düğmesine dokunun.
 - c. **Faks Kurulumu** menüsüne dokunun.
 - d. **Basit Kurulum** menüsüne dokunun.
 - e. **Yanıt Modu** ayarına dokunun ve ardından **Otomatik** seçeneğine dokunun.
5. Ürünü faks göndermeden önce çevir sesi olduğunu kontrol edecek şekilde ayarlayın.



NOT: Bu ayar, birisi telefondaiken ürünün faks göndermesini engeller.

- a. Ürün kontrol panelindeki Giriş ekranında Ayarlar  düğmesine dokunun.
 - b. **Faks Kurulumu** menüsüne dokunun.
 - c. **Gelişmiş Kurulum** menüsüne dokunun.
 - d. **Çevir Sesini Algılama** ayarına dokunun ve ardından **Açık** seçeneğine dokunun.
6. [Adım 3: Faks saatini, tarihini ve başlığını yapılandırma sayfa 59](#) ile devam edin.

Telesekreterli paylaşılan ses/faks hattı

Ürünü telesekreterli paylaşılan ses/faks hattında kurmak için şu adımları uygulayın.

1. Telefon prizine bağlı tüm aygıtların bağlantısını kesin.
2. Ürünün arkasındaki telefon hattı çıkış bağlantı noktasındaki fişi çekin.
3. Telefon kablosunu üründeki faks girişine ve duvardaki telefon prizine bağlayın.



NOT: Bazı ülkelerde/bölgelerde, ürünle birlikte gelen telefon kablosu için bir adaptör gerekebilir.



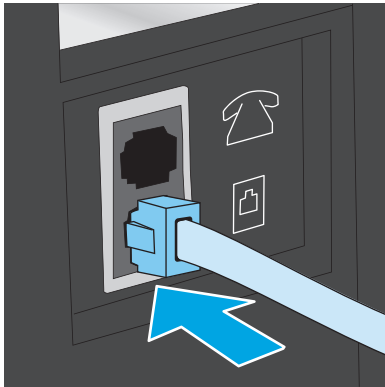

NOT: Bazı ürünlerde faks bağlantı noktası telefon bağlantı noktasının üzerindedir. Üründeki simgelere bakın.



4. Telesekreter telefon kablosunu ürünün arkasındaki telefon hattı çıkış bağlantı noktasına bağlayın.



 **NOT:** Telesekreteri doğrudan ürüne bağlamamanız durumunda, telesekreter faks makinesinden gönderilen faksların seslerini kaydedebilir ve ürün faks alamayabilir.

 **NOT:** Telesekreter yerleşik bir telefona sahip değilse kullanım rahatlığı için telefonu telesekreterin **ÇIKIŞ** bağlantı noktasına bağlayın.

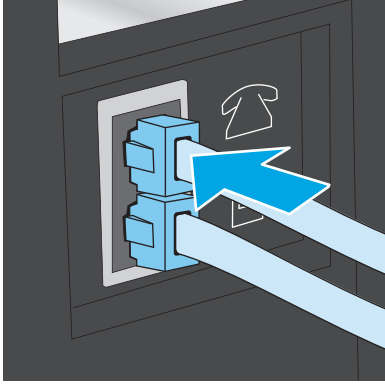

 **NOT:** Bazı ürünlerde faks bağlantı noktası telefon bağlantı noktasının üzerindedir. Üründeki simgelere bakın.



5. Telefon seslerini üründeki yanıt ayarına göre yapılandırın.

- Ürünü açın.
- Ürün kontrol panelindeki Giriş ekranında Ayarlar  düğmesine dokununuz.
- Faks Kurulumu** menüsüne dokununuz.
- Basit Kurulum** menüsüne dokununuz.
- Telefon Sesiyle Yanıtlama** seçeneğine dokununuz.
- 5 veya daha fazla telefon sesi numarası ayarlamak için ürün kontrol panelindeki sayısal tuş takımını kullanınız.
- Ana menüye dönmek için Giriş  düğmesine dokununuz.

6. Ürünü faks çağrılarını otomatik olarak yanıtlayacak şekilde ayarlayınız.

- Ürün kontrol panelindeki Giriş ekranında Ayarlar  düğmesine dokununuz.
- Faks Kurulumu** menüsüne dokununuz.
- Basit Kurulum** menüsüne dokununuz.
- Yanıt Modu** ayarına dokununuz ve ardından **Otomatik** seçeneğine dokununuz.
- Ana menüye dönmek için Giriş  düğmesine dokununuz.

7. Ürünü faks göndermeden önce çevir sesi olduğunu kontrol edecek şekilde ayarlayınız.

 **NOT:** Bu ayar, birisi telefondaiken ürünün faks göndermesini engeller.

- a. Ürün kontrol panelindeki Giriş ekranında Ayarlar  düğmesine dokununuz.
 - b. **Faks Kurulumu** menüsüne dokununuz.
 - c. **Gelişmiş Kurulum** menüsüne dokununuz.
 - d. **Çevir Sesini Algılama** ayarına dokununuz ve ardından **Açık** düğmesine dokununuz.
8. [Adım 3: Faks saatini, tarihini ve başlığını yapılandırma sayfa 59](#) ile devam ediniz.

Adım 3: Faks saatini, tarihini ve başlığını yapılandırma

Ürünün faks ayarlarını aşağıdaki yöntemlerden birini kullanarak yapılandırınız:

- [HP Faks Ayar Sihirbazı sayfa 59](#) (yazılım yüklenmişse)
- [Ürün kontrol paneli sayfa 59](#)
- [HP Device Toolbox sayfa 60](#) (yazılım yüklenmişse)
- [HP Katıştırılmış Web Sunucusu sayfa 60](#) (ürün ağa bağlıysa)



NOT: ABD'de ve diğer birçok ülkede/bölgede, saatin, tarihin ve diğer başlık bilgilerinin ayarlanması yasal bir gerekliliktir.

HP Faks Ayar Sihirbazı

İlk kurulum ve yazılım kurulumundan sonra aşağıdaki adımları izleyerek Faks Kurulum Sihirbazı'na erişiniz:

1. **Başlat**'ı ve ardından **Programlar**'ı tıklattınız.
2. **HP**'yi tıklattınız, ürünün adını tıklattınız ve ardından **HP Faks Ayar Sihirbazı**'nı tıklattınız.
3. Faks ayarlarını yapılandırmak için HP Faks Kurulum Sihirbazı'nda ekran talimatlarını uygulayınız.
4. [Adım 4: Bir faks testi işlemi gerçekleştirin sayfa 60](#) ile devam ediniz.

Ürün kontrol paneli

Kontrol panelini kullanarak tarih, saat ve başlığı ayarlamak için aşağıdaki adımları tamamlayınız:

1. Giriş ekranında, Kurulum  düğmesine dokununuz.
2. **Faks Kurulumu** menüsüne dokununuz.
3. **Basit Kurulum** menüsüne dokununuz.
4. **Saat/Tarih** düğmesine giderek dokununuz.
5. **12 saatlik gösterim** veya **24 saatlik gösterim** seçeneğini belirleyiniz.
6. Geçerli saati girmek için tuş takımını kullanınız ve ardından **Tamam** düğmesine dokununuz.



NOT: Gerekirse, özel karakterlerin bulunduğu tuş takımını açmak için **123** düğmesine dokununuz.

7. Tarih biçimini seçiniz.
8. Geçerli tarihi girmek için tuş takımını kullanınız ve ardından **Tamam** düğmesine dokununuz.
9. **Faks Başlığı** menüsüne dokununuz.

10. Faks numaranızı girmek için tuş takımını kullanın ve ardından **Tamam** düğmesine dokunun.

 **NOT:** Faks numarası için en çok 20 karakter girilebilir.

11. Şirket adınızı veya başlığınızı girmek için tuş takımını kullanın ve ardından **Tamam** düğmesine dokunun.

 **NOT:** Faks üstbilgisi için en çok 25 karakter girilebilir.

12. [Adım 4: Bir faks testi işlemi gerçekleştirin sayfa 60](#) ile devam edin.

HP Device Toolbox

1. **Başlat** düğmesini tıklatın ve ardından **Programlar** ögesini tıklatın.
2. HP ürün grubunuzu, ardından da **HP Device Toolbox** aracını tıklatın.
3. **Faks** sekmesini tıklatın.
4. Faks ayarlarını yapılandırmak için ekranda görüntülenen talimatları izleyin.
5. [Adım 4: Bir faks testi işlemi gerçekleştirin sayfa 60](#) ile devam edin.

HP Katıştırılmış Web Sunucusu

1. HP Katıştırılmış Web Sunucusu'nu (EWS) açın:
 - a. Ürünün IP adresini ya da ana bilgisayar adını görüntülemek için ürünün kontrol panelindeki Ana ekranda  düğmesine dokunun.
 - b. Bir Web tarayıcısı açın ve adres satırına ürün kontrol panelinde görüntülenen şekilde IP adresini veya ana bilgisayar adını yazın. Bilgisayar klavyesinde **Enter** tuşuna basın. EWS açılır.

 <https://10.10.XX.XXX/>

2. **Faks** sekmesini tıklatın.
3. Faks ayarlarını yapılandırmak için ekranda görüntülenen talimatları izleyin.
4. [Adım 4: Bir faks testi işlemi gerçekleştirin sayfa 60](#) ile devam edin.

Adım 4: Bir faks testi işlemi gerçekleştirin

Faksın doğru şekilde kurulduğundan emin olmak için bir faks testi işlemi gerçekleştirin.

1. Giriş ekranında, Kurulum  düğmesine dokunun.
2. **Hizmet** menüsüne gidin ve dokunun.
3. **Faks Hizmeti** menüsüne dokunun.
4. **Faks Testi Gerçekleştir** seçeneğine dokunun. Ürün bir test raporu yazdırır.
5. Raporu inceleyin.

- Raporda ürünün **testi geçtiği belirtiliyorsa** ürün faks göndermek ve almak için hazırdır.
- Raporda ürünün **testte başarısız olduğu** belirtiliyorsa sorunu gidermek hakkında daha fazla bilgi almak için raporu inceleyin. Faks sorunlarının giderilmesi hakkında daha fazla bilgiyi faks sorun giderme kontrol listesinde bulabilirsiniz.

Faks gönderme

- [Flatbed tarayıcıdan faksalama](#)
- [Belge besleyiciden faksalama](#)
- [Hızlı aramaları ve grup arama girişlerini kullanma](#)
- [Yazılımdan faks gönderme](#)
- [Microsoft Word gibi bir üçüncü taraf yazılım programından faks gönderme](#)

Flatbed tarayıcıdan faksalama

1. Belgeyi, ön yüzü aşağı gelecek şekilde tarayıcı camına yerleştirin.

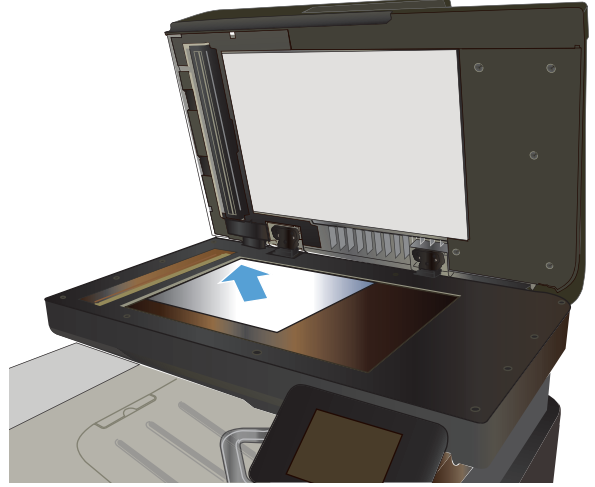

2. Ürün kontrol panelindeki Ana ekranda **Faks Gönder** düğmesine dokunun.
3. Faks numarasını girmek için tuş takımını kullanın.
4. **Faks Göndermeyi Başlat** düğmesine dokunun.
5. Ürün, tarayıcı camından gönderdiğiniz onaylamanızı ister. **Evet** düğmesine dokunun.
6. Ürün ilk sayfayı yüklemenizi ister. **Tamam** düğmesine dokunun.
7. Ürün, ilk sayfayı tarar ve sizden başka bir sayfa yerleştirmenizi ister. Belge birden fazla sayfadan oluşuyorsa **Evet** düğmesine dokunun. Tüm sayfaları tarayana dek bu işleme devam edin.
8. Son sayfayı taradığınızda, istenildiğinde **Hayır** düğmesine dokunun. Ürün faksı gönderir.

Belge besleyiciden fakslama

1. Orijinalleri belge besleyiciye yüzü yukarı bakacak şekilde yerleştirin.

DİKKAT: Ürüne zarar vermemek için üzerinde silici bant, silici sıvı, ataç veya zımba teli bulunan orijinalleri kullanmayın. Ayrıca fotoğrafları, küçük boyuttaki orijinalleri ve hassas orijinalleri belge besleyiciye yerleştirmeyin.

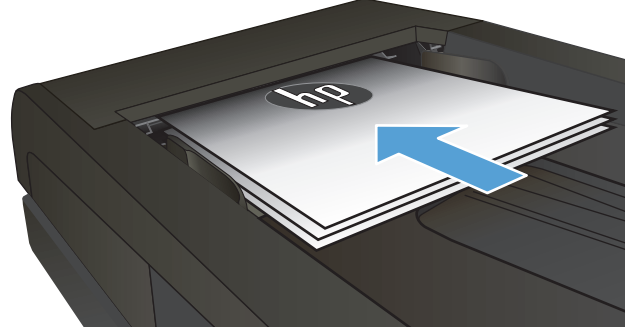

2. Kağıt kılavuzlarını kağıda dayanacak şekilde ayarlayın.

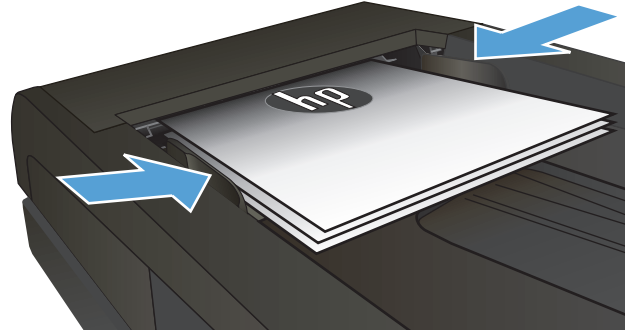

3. Ürün kontrol panelindeki Ana ekranda **Faks Gönder** düğmesine dokunun.
4. Faks numarasını girmek için tuş takımını kullanın.
5. **Faks Göndermeyi Başlat** düğmesine dokunun.

Hızlı aramaları ve grup arama girişlerini kullanma



NOT: Telefon defterini kullanarak faks göndermek için telefon girişleri **Faks Menüsü** kullanılarak önceden kurulmalıdır.

1. Belgeyi tarayıcı camına veya belge besleyiciye yerleştirin.

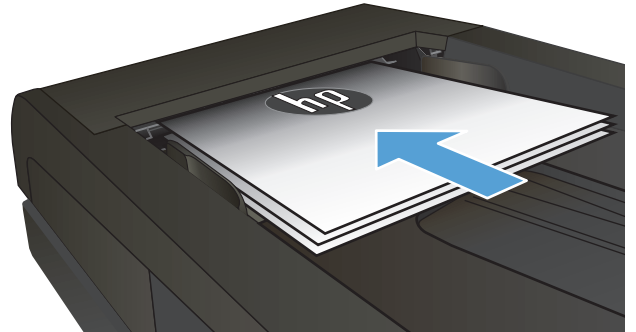

2. Ürün kontrol panelindeki Ana ekranda **Faks Gönder** düğmesine dokunun.
3. Tuş takımında, Faks telefon defteri simgesine dokunun.
4. Kullanmak istediğiniz kişinin veya grubun adına dokunun.
5. **Faks Göndermeyi Başlat** düğmesine dokunun.

Yazılımdan faks gönderme

Faks gönderme prosedürü teknik özelliklere göre farklılık gösterir. En sık kullanılan adımlar aşağıda belirtilmiştir.

1. **Başlat**'i, **Programlar**'ı (veya Windows XP'de **Tüm Programlar**'ı) ve ardından **HP**'yi tıklatın.
2. Aygıtın adını tıklatın ve **Faks gönder**'i tıklatın. Faks yazılımı açılır.
3. Bir veya daha çok alıcı için faks numarasını girin.
4. Belgeyi ön yüzü yukarı gelecek şekilde belge besleyiciye yerleştirin.
5. **Şimdi Gönder**'i tıklatın.

Microsoft Word gibi bir üçüncü taraf yazılım programından faks gönderme

1. Üçüncü taraf programda bir belge açın.
2. **Dosya** menüsünü ve sonra **Yazdır**'i tıklatın.
3. Yazıcı sürücülerinin bulunduğu açılır listeden faks yazıcı sürücüsünü seçin. Faks yazılımı açılır.
4. Bir veya daha çok alıcı için faks numarasını girin.
5. Ürüne yüklenmiş sayfa varsa bunları dahil edin. Bu adım isteğe bağlıdır.
6. **Şimdi Gönder**'i tıklatın.

Hızlı arama girişleri oluşturma, düzenleme ve silme

Sık çevrilen faks numaralarını (en fazla 120 giriş) ayrı faks numaraları olarak veya faks numarası grupları halinde depolayabilirsiniz.

- [Faks telefon defterini oluşturmak ve düzenlemek için kontrol panelini kullanma](#)
- [Diğer programlardaki telefon defteri verilerini kullanma](#)
- [Telefon defteri girişlerini silme](#)

Faks telefon defterini oluşturmak ve düzenlemek için kontrol panelini kullanma

1. Ürün kontrol panelindeki Ana ekranda **Faks Gönder** düğmesine dokunun.
2. **Faks Menüsü** düğmesine dokunun.
3. **Telefon Defteri Kurulumu** düğmesine dokunun.
4. Hızlı arama girişi oluşturmak için **Bireysel Kurulum** düğmesine veya **Grup Kurulumu** düğmesine dokunun.
5. Listedeki atanmamış bir numaraya dokunun.
6. Girişin adını girmek için tuş takımını kullanın ve ardından **Tamam** düğmesine dokunun.
7. Girişin faks numarasını girmek için tuş takımını kullanın ve ardından **Tamam** düğmesine dokunun.

Diğer programlardaki telefon defteri verilerini kullanma

 **İPUCU:** Başka bir programdan telefon defterinin alınabilmesi için önce söz konusu programda verme özelliğini kullanmanız gerekir.

HP Aygıt Araç Kutusu, aşağıdaki yazılım programı telefon defterlerinden kişi bilgilerini alabilir.

- Microsoft Outlook
- Lotus Notes
- Microsoft Outlook Express
- Başka bir HP ürününün Aygıt Araç Kutusu yazılımından daha önce dışa aktarılmış telefon defteri.

Telefon defteri girişlerini silme

Ürüne programlanan tüm telefon defteri girişlerini silebilirsiniz.

 **DİKKAT:** Telefon defteri girişleri silindikten sonra kurtarılamaz.

1. Ürün kontrol panelindeki Ana ekranda **Faks Gönder** düğmesine dokunun.
2. **Faks Menüsü** düğmesine dokunun.
3. **Telefon Defteri Kurulumu** düğmesine dokunun.
4. **Girişi Sil** düğmesine dokunun. Tüm girişleri silmek için **Tüm Girişleri Sil** düğmesine dokunun.

5. Silmek istediđiniz giriře dokunun.
6. Silmeyi onaylamak için **Tamam** düđmesine dokunun.

8 Ürünü yönetme

- [HP Web Hizmetleri uygulamalarını kullanma](#)
- [Ürünün bağlantı türünü değiştirme \(Windows\)](#)
- [HP Device Toolbox \(Windows\)](#)
- [Mac OS X için HP Utility](#)
- [HP Web Jetadmin yazılımının kullanımı](#)
- [IP ağ ayarlarını yapılandırma](#)
- [HP Katıştırılmış Web Sunucusu \(EWS\) ve HP Aygıt Araç Kutusu \(Windows\) ile gelişmiş yapılandırma](#)
- [Mac OS X için HP İzlenesi ile gelişmiş yapılandırma](#)
- [HP Web Jetadmin](#)
- [Ürün güvenlik özellikleri](#)
- [Ekonomi ayarları](#)
- [Üretici yazılımını güncelleştirme](#)

Ürünüze özel HP yardımı için www.hp.com/support/colorljMFPM476 adresine gidin:

- Sorunları giderin.
- Yazılım güncellemelerini indirin.
- Destek forumlarına katılın.
- Garanti koşulları ve yasal düzenlemelerle ilgili bilgileri bulun.

Dünya çapında destek ve diğer HP ürünleri için www.hp.com/support adresine de gidebilirsiniz.

HP Web Hizmetleri uygulamalarını kullanma

Bu ürün için doğrudan Internet'ten yükleyebileceğiniz çeşitli yenilikçi uygulamalar vardır. Daha fazla bilgi almak ve bu uygulamaları yüklemek için www.hpconnected.com adresindeki HP Connected Web sitesini ziyaret edin.

Bu özelliği kullanabilmeniz için ürün Internet bağlantısı olan bir bilgisayara veya ağa bağlı olmalıdır. HP Web Hizmetleri, üründe etkinleştirilmiş olmalıdır. HP Web Hizmetleri'ni etkinleştirmek için bu yordamı izleyin:

1. Ürün kontrol panelindeki Giriş ekranında Web Hizmetleri  düğmesine dokununuz.
2. [Web Hizmetlerini Etkinleştir](#) düğmesine dokununuz.

HP Connected Web sitesinden bir uygulama yükledikten sonra, uygulamayı ürün kontrol panelindeki [Uygulamalar](#) menüsünde kullanabilirsiniz. Bu işlem, hem HP Web Hizmetleri'ni hem de [Uygulamalar](#) menüsünü etkinleştirir.

Ürünün bağlantı türünü deęiřtirme (Windows)

Ürünü zaten kullanıyorsanız ve bağlanma şeklini deęiřtirmek istiyorsanız, bağlantıyı ayarlamak için bilgisayarınızın masaüstündeki **HP aygıtınızı yeniden yapılandırma** kısayolunu kullanın. Örneęin, ürünü farklı bir kablosuz adrese, bir kablolu veya kablosuz aęa bağlanması ya da bir aę bağlantısından bir USB bağlantısına geçmesi için yeniden yapılandırabilirsiniz. Yapılandırmayı ürün CD'sini takmadan deęiřtirebilirsiniz. Kurmak istedięiniz bağlantının türünü seçmenizin ardından, program doğruca ürün kurulumu yordamının deęiřtirilmesi gereken bölümüne gider.

HP Device Toolbox (Windows)

Ürün durumunu kontrol etmek, ayarları bilgisayarınızdan görüntülemek ve değiştirmek için Windows için HP Device Toolbox aracını kullanın. Bu araç, ürüne ilişkin HP Katıştırılmış Web Sunucusu'nu açar.



NOT: Bu araç, sadece ürün kurulumunu yaparken tam kurulumu tercih etmişseniz kullanılabilir. Ürünün nasıl bağlandığına bağlı olarak, bazı özellikler kullanılamayabilir.

1. **Başlat** düğmesini tıklatın ve ardından **Programlar** öğesini tıklatın.
2. HP ürün grubunuzu, ardından da **HP Device Toolbox** öğesini tıklatın.

Sekme veya bölüm	Açıklama
Giriş Sayfası sekmesi Ürün, durum ve yapılandırma bilgilerini sağlar.	<ul style="list-style-type: none">• Aygıt Durumu: Ürün durumunu ve HP sarf malzemelerinin tahmini kalan ömrünün yüzdesini gösterir.• Sarf Malzemeleri Durumu: HP sarf malzemelerinin kalan tahmini ömür yüzdesini gösterir. Sarf malzemesinin gerçek ömrü farklı olabilir. Baskı kalitesi kabul edilemez duruma geldiğinde takmak üzere yedek hazır bulundurmaya düşünün. Baskı kalitesi kabul edilebilir olduğu sürece, sarf malzemesinin değiştirilmesi gerekmez.• Aygıt Yapılandırması: Ürünün yapılandırma sayfasında bulunan bilgileri gösterir.• Ağ Özeti: Ürünün ağ yapılandırma sayfasında bulunan bilgileri gösterir.• Raporlar: Ürünün oluşturduğu yapılandırma ve sarf malzemeleri sayfalarını yazdırır.• Olay Günlüğü: Bütün ürün olaylarının ve hataların listesini gösterir.
Sistem sekmesi Ürünü bilgisayarınızdan yapılandırma olanağı sağlar.	<ul style="list-style-type: none">• Aygıt Bilgileri: Temel ürün ve şirket bilgilerini sağlar.• Kağıt Ayarı: Ürünün varsayılan kağıt kullanma ayarlarını değiştirir.• Baskı Kalitesi: Ürünün varsayılan baskı kalitesi ayarlarını değiştirir.• EcoSMART Konsolu: Uyku moduna veya Otomatik Güç Kapatma moduna girme varsayılan sürelerini değiştirin. Ürünün uyanmasına neden olan olayları yapılandırın.• Kağıt Türleri: Ürünün kabul ettiği kağıt türlerine karşılık gelen yazdırma modlarını yapılandırır.• Sistem Ayarı: Ürünün sistem varsayılanlarını değiştirir.• Servis: Ürünün temizleme yordamını gerçekleştirir.• Kaydet ve Geri Yükle: Ürünün geçerli ayarlarını bilgisayarınızdaki bir dosyaya kaydedin. Aynı ayarları başka bir ürüne yüklemek veya bu ayarları ileride bu ürüne geri yüklemek için bu dosyayı kullanın.• Yönetim: Ürün parolasını belirler veya değiştirir. Ürün özelliklerini etkinleştirin veya devre dışı bırakın. <p>NOT: Sistem sekmesi parolayla korunuyor olabilir. Bu ürün bir ağ üzerindeyse, bu sekmedeki ayarları değiştirmeden önce her zaman yöneticiye başvurun.</p>
Yazdır sekmesi Bilgisayarınızdan varsayılan yazdırma ayarlarınızı değiştirmenize olanak sağlar.	<ul style="list-style-type: none">• Yazdırma: Kopya sayısı ve kağıt yönü gibi, ürünün varsayılan yazdırma ayarlarını değiştirme. Bunlar, kontrol panelinde kullanılan seçeneklerin aynısıdır.• PCL5c: PCL5c ayarlarını görüntüleme ve değiştirme.• PostScript: PS Hatalarını Yazdır özelliğini açın veya kapatın.

Sekme veya bölüm	Açıklama
Tarama sekmesi	<p>Ağ Klasörüne Tarama ve E-postaya Tarama özelliklerini yapılandırın.</p> <ul style="list-style-type: none">• Ağ Klasörü Kurulumu: Ürünün taranan bir dosyayı kaydedebileceği ağ üstündeki klasörler yapılandırılır.• E-postaya Tarama Ayarları: E-postaya Tarama özelliğini kurmak için işlemi başlatır.• Giden E-Posta Profilleri: Üründen gönderilen tüm e-postalar için "gönderen" adresi olarak görünecek e-posta adresini ayarlar. SMTP sunucusunu yapılandırır.• E-posta Adres Defteri: Ürünün telefon defterine giriş ekler veya siler.• E-posta Seçenekleri: Varsayılan bir konu satırını veya gövde metnini yapılandırır. E-postalar için varsayılan tarama ayarlarını yapılandırır.
Ağ İşlemleri sekmesi Bilgisayarınızdan ağ ayarlarını değiştirmenize olanak sağlar.	<p>Ağ yöneticileri, IP tabanlı bir ağa bağlı olduğunda ürünün ağla ilgili ayarlarını denetlemek için bu sekmeyi kullanabilirler. Bu aynı zamanda ağ yöneticisinin Wireless Direct işlevini kurmasını sağlar. Ürün doğrudan bir bilgisayara bağlı değilse bu sekme görüntülenmez.</p>
HP Web Hizmetleri sekmesi	<p>Çeşitli Web araçlarını kurmak ve ürünle birlikte kullanmak için bu sekmeyi kullanın.</p>
HP Smart Install sekmesi	<p>Bu sekmeyi HP Smart Install'ı devre dışı bırakmak veya ürün yazılımı indirmek ve yüklemek için kullanın.</p>

Mac OS X için HP Utility

Ürün durumunu kontrol etmek, ayarları bilgisayarınızdan görüntülemek ve değiştirmek için Mac OS X için HP Utility aracını kullanın.

Ürün bir USB kablosuyla veya TCP/IP tabanlı bir ağa bağlıysa HP Utility'yi kullanabilirsiniz.

HP Utility'i açma

1. Bilgisayarda, Apple  menüsünü açın, **System Preferences** (Sistem Tercihleri) menüsünü tıklayın, sonra da **Print & Fax** (Yazıcı ve Faks) simgesini veya **Print & Scan** (Yazıcı ve Tarama) simgesini tıklayın.
2. Pencerenin sol tarafından ürünü seçin.
3. **Options & Supplies** (Seçenekler ve Sarf Malzemeleri) düğmesini tıklayın.
4. **Utility** (Yardımcı Program) sekmesini tıklayın.
5. **Open Printer Utility** (Yazıcı Yardımcı Programını Aç) düğmesini tıklayın.

HP Utility özellikleri

HP Utility araç çubuğu her sayfanın üst kısmında bulunur. Şu öğeleri içerir:

- **Aygıtlar:** Ekranın sol kısmındaki **Yazıcılar** bölmesinde HP Utility tarafından bulunan Mac ürünlerini göstermek veya gizlemek için bu düğmeyi tıklayın.
- **Tüm Ayarlar:** HP Utility ana sayfasına dönmek için bu düğmeyi tıklayın.
- **HP Destek:** Bir tarayıcı açıp ürüne özel HP destek Web sitesine gitmek için bu düğmeyi tıklayın.
- **Sarf Malzemeleri:** HP SureSupply Web sitesini açmak için bu düğmeyi tıklayın.
- **Kayıt:** HP kayıt Web sitesini açmak için bu düğmeyi tıklayın.
- **Geri Dönüşüm:** HP Planet Partners Recycling Program Web sitesini açmak için bu düğmeyi tıklayın.

HP Utility, **Tüm Ayarlar** listesini tıklayarak açtığınız sayfalardan oluşur. Aşağıdaki tabloda HP Utility ile yapabileceğiniz görevler açıklanmaktadır.

Menü	Öğe	Açıklama
Bilgi ve Destek	Sarf Malzemeleri Durumu	Ürünün sarf malzemeleri durumunu gösterir ve çevrimiçi sarf malzemesi sipariş etmek için bağlantılar sağlar.
	Aygıt Bilgileri	Şu anda seçili olan ürüne ait Hizmet Kimliği (atanmışsa), ürün yazılımı sürümü (FW Sürümü), Seri Numarası ve IP adresi de dahil bilgiler yer alır.
	Dosya Yükle	Dosyaları bilgisayardan ürüne aktarır. Aşağıdaki türden dosyaları yükleyebilirsiniz: <ul style="list-style-type: none">• HP LaserJet yazıcı komut dili (.PRN)• Taşınabilir belge biçimi (.PDF)• Postscript (.PS)• Metin (.TXT)
	HP Connected	HP Connected Web sitesine erişim sağlar.

Menü	Öge	Açıklama
	Yazı Tiplerini Karşıya Yükle	Bilgisayarınızdaki yazı tiplerini ürüne yükler.
Yazıcı Ayarları	Otomatik Kapatma	Belirli bir süre boyunca etkinlik dışı kaldığında ürünü otomatik olarak kapatır. Ürünün ne kadar süre sonunda kapatılacağını dakika olarak ayarlayabilirsiniz.
	Ağ Ayarları	IPv4 ayarları, IPv6 ayarları, Bonjour ayarları gibi ağ ayarlarını ve diğer ayarları yapılandırır.
	Sarf Malzemelerinin Yönetimi	Sarf malzemeleri kullanım ömrünün sonuna yaklaştığında ürünün nasıl davranması gerektiğini yapılandırır.
	Tepsilerin Yapılandırması	Her tepsi için kağıt boyutunu ve türünü değiştirin.
	Ek Ayarlar	Ürüne ait HP Katıştırılmış Web Sunucusu'nu açın. NOT: USB bağlantıları desteklenmez.
Bilgi	Mesaj Merkezi	Ürünle ilgili hata olaylarını görüntüler.
Tarama Ayarları	E-postaya Tara	E-postaya tarama yapma ayarlarını yapılandırmak için HP Katıştırılmış Web Sunucusu (EWS) sayfasını açar. NOT: USB bağlantıları desteklenmez.
	Ağ Klasörüne Tara	Bir ağ klasörüne tarama yapma ayarlarını yapılandırmak için HP Katıştırılmış Web Sunucusu (EWS) sayfasını açar. NOT: USB bağlantıları desteklenmez.

HP Web Jetadmin yazılımının kullanımı

HP Web Jetadmin, yazıcılar, çok işlevli ürünler ve dijital göndericiler gibi ağ bağlantılı birçok HP aygıtını etkin bir şekilde yönetmeyi sağlayan ödüllü ve endüstri lideri bir araçtır. Bu tek çözüm yazdırma ve görüntüleme ortamınızı uzaktan yüklemenizi, izlemenizi, bakımını yapıp sorunlarını gidermenizi ve güvenlik altına almanızı sağlar ve böylece zaman kazanmanıza, maliyetleri denetlemenize ve yatırımınızı korumanıza yardımcı olarak işletme verimliliğini artırır.

Belirli ürün özelliklerine destek sağlamak için düzenli olarak HP Web Jetadmin sürüm yükseltmeleri kullanıma sunulur. www.hp.com/go/webjetadmin adresini ziyaret edin ve sürüm yükseltmeleri hakkında daha fazla bilgi edinmek için **Kendi Kendine Yardım ve Dokümantasyon** bağlantısını tıklatın.

IP ağ ayarlarını yapılandırma

- [Yazıcı paylaşmayla ilgili sorumluluk reddi](#)
- [Ağ ayarlarını görüntüleme veya değiştirme](#)
- [Ağ üzerinde ürünü yeniden adlandırma](#)
- [IPv4 TCP/IP parametrelerini kontrol panelinden el ile yapılandırma](#)

Yazıcı paylaşmayla ilgili sorumluluk reddi

HP yazıcı sürücülerini tarafından değil Microsoft işletim sistemleri tarafından sağlanan bir işlev olduğundan HP eşdüzeyli ağ kullanımını desteklemez. Microsoft'un web sitesini ziyaret edin: www.microsoft.com.

Ağ ayarlarını görüntüleme veya değiştirme

IP yapılandırma ayarlarını görüntülemek ya da değiştirmek için HP Katıştırılmış Web Sunucusu'nu kullanın.

1. HP Katıştırılmış Web Sunucusu'nu (EWS) açın:
 - a. Ürünün IP adresini ya da ana bilgisayar adını görüntülemek için ürünün kontrol panelindeki Ana ekranda  düğmesine dokununuz.
 - b. Bir Web tarayıcısı açın ve adres satırına ürün kontrol panelinde görüntülenen şekilde IP adresini veya ana bilgisayar adını yazın. Bilgisayar klavyesinde **Enter** tuşuna basın. EWS açılır.

 <https://10.10.XX.XXX/>

2. Ağ bilgilerini almak için **Ağ** sekmesini tıklatın. Ayarları gerektiği gibi değiştirin.

Ağ üzerinde ürünü yeniden adlandırma

Ağdaki bir ürünü benzersiz bir şekilde tanımlanabilmesi için yeniden adlandırmak isterseniz HP Katıştırılmış Web Sunucusu'nu kullanın.

1. HP Katıştırılmış Web Sunucusu'nu (EWS) açın:
 - a. Ürünün IP adresini ya da ana bilgisayar adını görüntülemek için ürünün kontrol panelindeki Ana ekranda  düğmesine dokununuz.
 - b. Bir Web tarayıcısı açın ve adres satırına ürün kontrol panelinde görüntülenen şekilde IP adresini veya ana bilgisayar adını yazın. Bilgisayar klavyesinde **Enter** tuşuna basın. EWS açılır.

 <https://10.10.XX.XXX/>

2. **Sistem** sekmesini açın.
3. Varsayılan ürün adı, **Aygıt Bilgileri** sayfasında **Aygıt Durumu** alanında yer alır. Bu adı, ürünü benzersiz bir şekilde tanımlamak için değiştirebilirsiniz.

 **NOT:** Bu sayfadaki diğer alanların doldurulması isteğe bağlıdır.

4. Değişikliklerinizi kaydetmek için **Uygula** düğmesine tıklayın.

IPv4 TCP/IP parametrelerini kontrol panelinden el ile yapılandırma

El ile IPv4 adresi, alt ağ maskesi ve varsayılan ağ geçidini ayarlamak için kontrol paneli menülerini kullanın.

1. Ürün kontrol panelindeki Giriş ekranında Ayarlar  düğmesine dokunun.
2. [Ağ Kurulumu](#) menüsüne giderek dokunun.
3. [TCP/IP Yapılandırma](#) menüsüne dokunun ve ardından [Manuel](#) düğmesine dokunun.
4. Dokunmatik ekrandaki tuş takımını kullanarak IP adresini girin ve [Tamam](#) düğmesine dokunun. Onaylamak için [Evet](#) düğmesine dokunun.
5. Dokunmatik ekrandaki tuş takımını kullanarak alt ağ maskesini girin ve [Tamam](#) düğmesine dokunun. Onaylamak için [Evet](#) düğmesine dokunun.
6. Dokunmatik ekrandaki tuş takımını kullanarak varsayılan ağ geçidini girin ve [Tamam](#) düğmesine dokunun. Onaylamak için [Evet](#) düğmesine dokunun.

HP Katıştırılmış Web Sunucusu (EWS) ve HP Aygıt Araç Kutusu (Windows) ile gelişmiş yapılandırma

Baskı işlevlerini ürünün kontrol paneli yerine bilgisayarınızdan yönetmek için HP Katıştırılmış Web Sunucusu'nu kullanın.

- Ürün durumu bilgilerini görüntüleme
- Tüm sarf malzemelerinin kalan ömrünü belirleme ve yenilerini sipariş etme
- Tepsi yapılandırmalarını görüntüleme ve değiştirme
- Ürün kontrol paneli menü yapılandırmasını görüntüleme ve değiştirme
- Dahili sayfaları görüntüleme ve yazdırma
- Ürün ve sarf malzemeleri olayları hakkında bildirim alma
- Ağ yapılandırmasını görüntüleme ve değiştirme

HP Katıştırılmış Web Sunucusu, ürün IP tabanlı bir ağa bağlı olduğunda çalışır. HP Katıştırılmış Web Sunucusu IPX tabanlı ürün bağlantılarını desteklemez. HP Katıştırılmış Web sunucusunu açmak ve kullanmak için Internet erişiminiz olması gerekmez.

Ürün ağa bağlandığında, HP Katıştırılmış Web Sunucusu otomatik olarak kullanılabilir duruma gelir.

 **NOT:** HP Aygıt Araç Kutusu sadece ürün kurulumunu yaparken tam kurulumu tercih edildiğinde kullanılabilir. Ürünün nasıl bağlandığına bağlı olarak, bazı özellikler kullanılamayabilir.

 **NOT:** HP Katıştırılmış Web Sunucusu'na ağ güvenlik durumu aşarak erişilemez.

HP Katıştırılmış Web Sunucusu'nu (EWS) Başlat menüsünden açma

1. **Başlat** düğmesini tıklatın ve ardından **Programlar** öğesini tıklatın.
2. HP ürün grubunuzu, ardından da **HP Device Toolbox** öğesini tıklatın.

HP Katıştırılmış Web Sunucusu'nu (EWS) Web tarayıcıdan açma

1. Ürünün IP adresini ya da ana bilgisayar adını görüntülemek için ürünün kontrol panelindeki Ana ekranda  düğmesine dokununuz.
2. Bir Web tarayıcısı açın ve adres satırına ürün kontrol panelinde görüntülenen şekilde IP adresini veya ana bilgisayar adını yazın. Bilgisayar klavyesinde **Enter** tuşuna basın. EWS açılır.

 <https://10.10.XXXXX/>

Sekme veya bölüm	Açıklama
Giriş Sayfası sekmesi Ürün, durum ve yapılandırma bilgilerini sağlar.	<ul style="list-style-type: none">• Aygıt Durumu: Ürün durumunu ve HP sarf malzemelerinin tahmini kalan ömrünün yüzdesini gösterir.• Sarf Malzemeleri Durumu: HP sarf malzemelerinin kalan tahmini ömür yüzdesini gösterir. Sarf malzemesinin gerçek ömrü farklı olabilir. Baskı kalitesi kabul edilemez duruma geldiğinde takmak üzere yedek hazır bulundurmayı düşünün. Baskı kalitesi kabul edilebilir olduğu sürece, sarf malzemesinin değiştirilmesi gerekmez.• Aygıt Yapılandırması: Ürünün yapılandırma sayfasında bulunan bilgileri gösterir.• Ağ Özeti: Ürünün ağ yapılandırması sayfasında bulunan bilgileri gösterir.• Raporlar: Ürünün oluşturduğu yapılandırma ve sarf malzemeleri sayfalarını yazdırır.• Olay Günlüğü: Bütün ürün olaylarının ve hataların listesini gösterir.
Sistem sekmesi Ürünü bilgisayarınızdan yapılandırma olanağı sağlar.	<ul style="list-style-type: none">• Aygıt Bilgileri: Temel ürün ve şirket bilgilerini sağlar.• Kağıt Ayarı: Ürünün varsayılan kağıt kullanma ayarlarını değiştirir.• Baskı Kalitesi: Ürünün varsayılan baskı kalitesi ayarlarını değiştirir.• EcoSMART Konsolu: Uyku moduna veya Otomatik Güç Kapatma moduna girme varsayılan sürelerini değiştirin. Ürünün uyanmasına neden olan olayları yapılandırın.• Kağıt Türleri: Ürünün kabul ettiği kağıt türlerine karşılık gelen yazdırma modlarını yapılandırır.• Sistem Ayarı: Ürünün sistem varsayılanlarını değiştirir.• Servis: Ürünün temizleme yordamını gerçekleştirir.• Kaydet ve Geri Yükle: Ürünün geçerli ayarlarını bilgisayarınızdaki bir dosyaya kaydedin. Aynı ayarları başka bir ürüne yüklemek veya bu ayarları ileride bu ürüne geri yüklemek için bu dosyayı kullanın.• Yönetim: Ürün parolasını belirler veya değiştirir. Ürün özelliklerini etkinleştirin veya devre dışı bırakın. <p>NOT: Sistem sekmesi parolayla korunuyor olabilir. Bu ürün bir ağ üzerindeyse, bu sekmedeki ayarları değiştirmeden önce her zaman yöneticiye başvurun.</p>
Yazdır sekmesi Bilgisayarınızdan varsayılan yazdırma ayarlarını değiştirmenize olanak sağlar.	<ul style="list-style-type: none">• Yazdırma: Kopya sayısı ve kağıt yönü gibi, ürünün varsayılan yazdırma ayarlarını değiştirme. Bunlar, kontrol panelinde kullanılan seçeneklerin aynısıdır.• PCL5c: PCL5c ayarlarını görüntüleme ve değiştirme.• PostScript: PS Hatalarını Yazdır özelliğini açın veya kapatın.
Faks sekmesi (yalnızca fakslı ürünler)	<ul style="list-style-type: none">• Alma Seçenekleri: Ürünün gelen faksları nasıl işlediğini yapılandırır.• Telefon Defteri: Ürünün telefon defterine giriş ekleyin veya silin.• İstenmeyen Faks Listesi: Ürüne faks göndermesi bloke etmek için faks numaralarını listeler.• Faks Etkinliği Günlüğü: ürünün yakın geçmişteki faks etkinliğini özetler.

Sekme veya bölüm	Açıklama
Tarama sekmesi (yalnızca MFP ürünleri)	<p>Ağ Klasörüne Tarama ve E-postaya Tarama özelliklerini yapılandırın.</p> <ul style="list-style-type: none">• Ağ Klasörü Kurulumu: Ürünün taranan bir dosyayı kaydedebileceği ağ üstündeki klasörler yapılandırılır.• E-postaya Tarama Ayarları: E-postaya Tarama özelliğini kurmak için işlemi başlatır.• Giden E-Posta Profilleri: Üründen gönderilen tüm e-postalar için "gönderen" adresi olarak görünecek e-posta adresini ayarlar. SMTP sunucusunu yapılandırır.• E-posta Adres Defteri: Ürünün telefon defterine giriş ekler veya siler.• E-posta Seçenekleri: Varsayılan bir konu satırını veya gövde metnini yapılandırır. E-postalar için varsayılan tarama ayarlarını yapılandırır.
Ağ İşlemleri sekmesi (yalnızca ağa bağlı ürünler) Bilgisayarınızdan ağ ayarlarını değiştirmenize olanak sağlar.	<p>Ağ yöneticileri, IP tabanlı bir ağa bağlı olduğunda ürünün ağla ilgili ayarlarını denetlemek için bu sekmeyi kullanabilirler. Bu aynı zamanda ağ yöneticisinin Wireless Direct işlevini kurmasını sağlar. Ürün doğrudan bir bilgisayara bağlı değilse bu sekme görüntülenmez.</p>
HP Web Hizmetleri sekmesi	<p>Çeşitli Web araçlarını kurmak ve ürünle birlikte kullanmak için bu sekmeyi kullanın.</p>
HP Smart Install sekmesi	<p>Bu sekmeyi HP Smart Install'ı devre dışı bırakmak veya ürün yazılımı indirmek ve yüklemek için kullanın.</p>

Mac OS X için HP İzlenesi ile gelişmiş yapılandırma

Ürün durumunu kontrol etmek, ayarları bilgisayarınızdan görüntülemek ve değiştirmek için Mac OS X için HP Utility aracını kullanın.

Ürün bir USB kablosuyla veya TCP/IP tabanlı bir ağa bağlıysa HP Utility'yi kullanabilirsiniz.

HP Utility'i açma

1. Bilgisayarda, Apple  menüsünü açın, **System Preferences** (Sistem Tercihleri) menüsünü tıklayın, sonra da **Print & Fax** (Yazıcı ve Faks) simgesini veya **Print & Scan** (Yazıcı ve Tarama) simgesini tıklayın.
2. Pencerenin sol tarafından ürünü seçin.
3. **Options & Supplies** (Seçenekler ve Sarf Malzemeleri) düğmesini tıklayın.
4. **Utility** (Yardımcı Program) sekmesini tıklayın.
5. **Open Printer Utility** (Yazıcı Yardımcı Programını Aç) düğmesini tıklayın.

HP Utility özellikleri

HP Utility araç çubuğu her sayfanın üst kısmında bulunur. Şu öğeleri içerir:

- **Aygıtlar:** Ekranın sol kısmındaki **Yazıcılar** bölümünde HP Utility tarafından bulunan Mac ürünlerini göstermek veya gizlemek için bu düğmeyi tıklayın.
- **Tüm Ayarlar:** HP Utility ana sayfasına dönmek için bu düğmeyi tıklayın.
- **HP Destek:** Bir tarayıcı açıp ürüne özel HP destek Web sitesine gitmek için bu düğmeyi tıklayın.
- **Sarf Malzemeleri:** HP SureSupply Web sitesini açmak için bu düğmeyi tıklayın.
- **Kayıt:** HP kayıt Web sitesini açmak için bu düğmeyi tıklayın.
- **Geri Dönüşüm:** HP Planet Partners Recycling Program Web sitesini açmak için bu düğmeyi tıklayın.

HP Utility, **Tüm Ayarlar** listesini tıklayarak açtığınız sayfalardan oluşur. Aşağıdaki tabloda HP Utility ile yapabileceğiniz görevler açıklanmaktadır.

Menü	Açıklama
Bilgi ve Destek	<ul style="list-style-type: none">• Sarf Malzemeleri Durumu: Ürünün sarf malzemeleri durumunu gösterir ve çevrimiçi sarf malzemesi sipariş etmek için bağlantılar sağlar.• Aygıt Bilgileri: Şu anda seçili olan ürüne ait Hizmet Kimliği (atanmışsa), ürün yazılımı sürümü (FW Sürümü), Seri Numarası ve IP adresi de dahil bilgiler yer alır.• Dosya Yükle: Dosyaları bilgisayardan ürüne aktarır. Aşağıdaki türden dosyaları yükleyebilirsiniz:<ul style="list-style-type: none">◦ HP LaserJet yazıcı komut dili (.PRN)◦ Taşınabilir belge biçimi (.PDF)

Menü	Açıklama
	<ul style="list-style-type: none">◦ Postscript (.PS)◦ Metin (.TXT)• HP Connected: HP Connected Web sitesine erişim sağlar.• Yazı Tiplerini Yükle: Bilgisayarınızdaki yazı tiplerini ürüne yükler.
Yazıcı Ayarları	<ul style="list-style-type: none">• Otomatik Kapatma: Belirli bir süre boyunca etkinlik dışı kaldığında ürünü otomatik olarak kapatır. Ürünün ne kadar süre sonunda kapatılacağını dakika olarak ayarlayabilirsiniz.• Ağ Ayarları: IPv4 ayarları, IPv6 ayarları, Bonjour ayarları gibi ağ ayarlarını ve diğer ayarları yapılandırır.• Sarf Malzemelerini Yönetme: Sarf malzemeleri kullanım ömrünün sonuna yaklaştığında ürünün nasıl davranması gerektiğini yapılandırır.• Tepsileri Yapılandırma: Her tepsi için kağıt boyutunu ve türünü değiştirin.• Ek Ayarlar: Ürüne ait HP Katıştırılmış Web Sunucusu'nu açın. <p>NOT: USB bağlantıları desteklenmez.</p>
Bilgi	<p>Mesaj Merkezi: Ürünle ilgili hata olaylarını görüntüler.</p>
Faks Ayarları (yalnızca faksli modeller)	<ul style="list-style-type: none">• Temel Faks Ayarları: Faks başlığındaki alanları ayarlar ve ürünün gelen aramaları nasıl yanıtlayacağını yapılandırır.• Önemsiz Faksları Engelleme: Engellemek istediğiniz faks numaralarını saklar.• Faks İletme: Ürünü, gelen faksları farklı bir numaraya göndermek üzere ayarlar.• Faks Günlükleri: Tüm fakslara ilişkin günlükleri görüntüler.• Faks Hızlı Aramaları: Hızlı arama listesine faks numaraları ekler.
Tarama Ayarları (yalnızca MFP ürünleri)	<ul style="list-style-type: none">• E-postaya Tara: E-postaya tarama yapma ayarlarını yapılandırmak için HP Katıştırılmış Web Sunucusu (EWS) sayfasını açar.• Ağ Klasörüne Tara: Bir ağ klasörüne tarama yapma ayarlarını yapılandırmak için HP Katıştırılmış Web Sunucusu (EWS) sayfasını açar. <p>NOT: USB bağlantıları desteklenmez.</p>

HP Web Jetadmin

HP Web Jetadmin, yazıcılar, çok işlevli ürünler ve dijital göndericiler gibi ağ bağlantılı birçok HP aygıtını etkin bir şekilde yönetmeyi sağlayan ödüllü ve endüstri lideri bir araçtır. Bu tek çözüm yazdırma ve görüntüleme ortamınızı uzaktan yüklemenizi, izlemenizi, bakımını yapıp sorunlarını gidermenizi ve güvenlik altına almanızı sağlar ve böylece zaman kazanmanıza, maliyetleri denetlemenize ve yatırımınızı korumanıza yardımcı olarak işletme verimliliğini artırır.

Belirli ürün özelliklerine destek sağlamak için düzenli olarak HP Web Jetadmin sürüm yükseltmeleri kullanıma sunulur. www.hp.com/go/webjetadmin adresini ziyaret edin ve sürüm yükseltmeleri hakkında daha fazla bilgi edinmek için **Kendi Kendine Yardım ve Dokümantasyon** bağlantısını tıklatın.

Ürün güvenlik özellikleri

Ürün, kendisini güvende tutmaya, ağındaki kritik bilgileri korumaya ve ürünü izleme ve bakımını yapma yollarını basitleştirmeye yardımcı olan güvenlik standartlarını ve önerilen protokolleri desteklemektedir.

HP'nin güvenli görüntüleme ve yazdırma çözümleri hakkında ayrıntılı bilgi için www.hp.com/go/secureprinting adresini ziyaret edin. Bu site, güvenlik özellikleriyle ilgili teknik raporlara ve SSS belgelerine bağlantılar sağlar.

HP Katıştırılmış Web Sunucusu'nu kullanarak ürün parolası ayarlama veya değiştirme

Parola ayarlamak veya ağıdaki bir ürünün varolan parolasını değiştirmek için HP Katıştırılmış Web Sunucusu'nu kullanın.

1. HP Katıştırılmış Web Sunucusu'nu (EWS) açın:
 - a. Ürünün IP adresini ya da ana bilgisayar adını görüntülemek için ürünün kontrol panelindeki Ana ekranda  düğmesine dokununuz.
 - b. Bir Web tarayıcısı açın ve adres satırına ürün kontrol panelinde görüntülenen şekilde IP adresini veya ana bilgisayar adını yazın. Bilgisayar klavyesinde **Enter** tuşuna basın. EWS açılır.

 <https://10.10.XXXXX/>

2. **Sistem** sekmesini tıklattın ve **Ürün Güvenliği** veya **Yönetim** bağlantısını tıklattın.

 **NOT:** Daha önce bir parola belirlenmişse, parolayı girmeniz istenir. Parolayı girin ve **Uygula** düğmesini tıklattın.

3. Yeni parolayı **Parola** kutusuna ve **Parolayı doğrula** kutusuna girin.
4. Pencerenin altında, parolayı kaydetmek için **Uygula** düğmesini tıklattın.

 **NOT:** Bir USB kablosu kullanılarak Windows bilgisayara bağlanmış olan ürünlerde, ürün parolasını değiştirmek için HP Device Toolbox aracını kullanın:

1. **Başlat** düğmesini tıklattın ve ardından **Programlar** ögesini tıklattın.
2. HP ürün grubunuzu, ardından da **HP Device Toolbox** aracını tıklattın.
3. **Sistem** sekmesini tıklattın.
4. **Yönetim**'i tıklattın ve parolanın değiştirileceği alanı bulun.

Ekonomi ayarları

- [EconoMode ile yazdırma](#)
- [Uyku Gecikmesini ayarlama](#)
- [Otomatik Kapanma gecikmesini ayarlama](#)

EconoMode ile yazdırma

Bu ürün belge taslaklarını yazdırmak için EconoMode seçeneği içerir. EconoMode kullanmak daha az toner kullanımı sağlayabilir. Ancak, EconoMode kullanımı baskı kalitesini de azaltabilir.

HP, EconoMode'un sürekli kullanılmasını önermez. EconoMode sürekli kullanılırsa, tonerin ömrü, toner kartuşu içindeki mekanik parçaların ömründen daha uzun olabilir. Baskı kalitesi düşmeye başlar ve istenmeyen bir hale gelirse toner kartuşunu değiştirin.



NOT: Bu seçenek yazıcı sürücünüzde mevcut değilse, bunu HP Katıştırılmış Web Sunucusu'nu kullanarak ayarlayabilirsiniz.

1. Yazılım programından, **Yazdır** seçeneğini belirleyin.
2. Ürünü seçin ve ardından **Özellikler** veya **Tercihler** düğmesini tıklatın.
3. **Kağıt/Kalite** sekmesini tıklatın.
4. **EconoMode** onay kutusunu tıklatın.

Uyku Gecikmesini ayarlama

1. Ürün kontrol panelindeki Giriş ekranında Ayarlar  düğmesine dokununuz.
2. Aşağıdaki menüleri açın:
 - [Sistem Ayarı](#)
 - [Enerji Ayarları](#)
 - [Uyku Gecikmesi](#)
3. Uyku gecikmesine ilişkin zamanı seçin.



NOT: Varsayılan değer **15 Dakika**'dır.

Otomatik Kapanma gecikmesini ayarlama



NOT: Bu ayar bazı ürünlerde kullanılamaz.

1. Ürün kontrol panelindeki Giriş ekranında Ayarlar  düğmesine dokununuz.
2. Aşağıdaki menüleri açın:
 - [Sistem Ayarı](#)
 - [Enerji Ayarları](#)

- Otomatik Güç Kapatma
- Güç Kapanma Gecikmesi

3. Kapanma gecikmesine ilişkin süreyi seçin.



NOT: Varsayılan değer 30 Dakika'dır.

4. Ürün, iş aldığı anda veya ürün kontrol panelindeki ekrana dokunduğunuzda otomatik kapanma modundan otomatik olarak uyanır. Ürünün uyanmasına neden olan olayları değiştirebilirsiniz. Aşağıdaki menüleri açın:

- Sistem Ayarı
- Enerji Ayarları
- Otomatik Güç Kapatma
- Uyanma Olayları

Bir uyanma olayını kapatmak için ilgili onayı seçip yanındaki onay kutusunun işaretini kaldırın ve sonra **Bitti** düğmesine dokununuz.

Üretici yazılımını güncelleştirme

HP, periyodik ürün güncellemeleri, yeni Web Hizmetleri uygulamaları ve mevcut Web Hizmetleri uygulamalarına yönelik yeni özellikler sunar. Tek bir ürünün üretici yazılımını güncellemek için aşağıdaki adımları uygulayın. Üretici yazılımını güncellediğinizde, Web Hizmeti uygulamaları otomatik olarak güncellenir.

Bu ürün, üretici yazılımını güncelleştirmesi uygulamak için iki yöntemi destekler. Ürünün üretici yazılımını güncellemek için bu yöntemlerden sadece birini kullanın.

Birinci yöntem: Üretici yazılımı kontrol panelini kullanarak güncelleme

Üretici yazılımını kontrol panelinden yüklemek için aşağıdaki adımları uygulayın (sadece ağa bağlı ürünlerde) ve/veya ürünü gelecekteki üretici yazılımı güncellemelerini otomatik yükleyecek şekilde ayarlayın. USB bağlantılı ürünler için ikinci yönteme geçin:

1. Ürünün etkin Internet bağlantısına sahip bir ağa kablolu (Ethernet) veya kablosuz bağlı olduğundan emin olun.



NOT: Üretici yazılımı ağ bağlantısıyla güncellemek için ürün Internet'e bağlı olmalıdır.

2. Ürün kontrol panelinin Giriş ekranında, **Kurulum** menüsünü açın.
 - Dokunmatik kontrol panellerinde, Kurulum düğmesine dokunun.
 - Standart kontrol panellerinde, sol veya sağ ok düğmesine basın.
3. **Hizmet** menüsüne giderek açın ve **LaserJet Güncelleme** menüsünü açın.



NOT: **LaserJet Güncelleme** seçeneği listede yer almıyorsa ikinci yöntemi kullanın.

4. Güncellemeleri denetleyin.
 - Dokunmatik kontrol panellerinde, **Güncellemeleri Şimdi Denetle** tuşuna dokunun.
 - Standart kontrol panellerinde, **Güncellemeleri Denetle** seçeneğini belirleyin.



NOT: Ürün otomatik güncelleme denetimi gerçekleştirir ve daha yeni bir sürüm algılanırsa güncelleme işlemi otomatik olarak başlatılır.

5. Ürünü güncellemeler kullanılabilir hale geldiğinde üretici yazılımını otomatik güncelleyecek şekilde ayarlayın.

Ürün kontrol panelinin Giriş ekranında, **Kurulum** menüsünü açın.

- Dokunmatik kontrol panellerinde, Kurulum düğmesine dokunun.
- Standart kontrol panellerinde, sol veya sağ ok düğmesine basın.

Hizmet menüsüne giderek açın, **LaserJet Güncelleme** menüsünü açın ve **Güncellemeleri Denetleme** menüsünü açın.

Ürünü üretici yazılımını otomatik olarak güncelleştirecek şekilde ayarlayın.

- Dokunmatik kontrol panellerinde, **Güncellemelere İzin Ver** ayarı için **Evet** seçeneğini belirleyin ve ardından **Otomatik denetle** ayarı için **Açık** seçeneğini belirleyin.
- Standart kontrol panellerinde, **Güncellemelere İzin Ver** ayarı için **Evet** seçeneğini belirleyin ve ardından **Otomatik Denetim** ayarı için **Açık** seçeneğini belirleyin.

İkinci yöntem: Üretici yazılımı Üretici Yazılımı Güncelleme Yardımcı Programını kullanarak güncelleme

Üretici Yazılımı Güncelleme Yardımcı Programını, HP.com adresinden manuel olarak indirmek ve yüklemek için şu adımları kullanın.

 **NOT:** Bilgisayara USB kablosuyla bağlanan ürünlerde üretimi yazılımını güncelleme seçeneği olarak sadece bu yöntem kullanılabilir. Bu yöntem ayrıca ağa bağlı ürünlerde kullanılabilir.

1. www.hp.com/go/support adresine gidin, **Sürücüler ve Yazılım** bağlantısını tıklatın, arama alanına ürün adını girin, **ENTER** düğmesine basın ve ürünün arama sonuçları listesinden seçin.
2. İşletim sistemini seçin.
3. **Üretici Yazılımı** bölümü altında, **Üretici Yazılımı Güncelleme Yardımcı Programı**'ni bulun.
4. **İndir**'i tıklatın, **Çalıştır**'i tıklatın ve ardından **Çalıştır**'i yeniden tıklatın.
5. Yardımcı program başlatıldığında, açılan listeden ürünü seçin ve ardından **Üretici Yazılımını Gönder**'i tıklatın.

 **NOT:** Yüklenen üretici yazılımını doğrulamak amacıyla güncelleme işleminden önce ve sonra yapılandırma sayfası yazdırmak için **Yapılandırma Sayfası Yazdır**'i tıklatın.

6. Yüklemeyi tamamlamak için ekran talimatlarını uygulayın ve ardından yardımcı programı kapatmak için **Çıkış** düğmesini tıklatın.

9 Sorunları çözme

- [Kontrol paneli yardım sistemi](#)
- [Fabrika varsayılan ayarlarını geri yükleme](#)
- [Ürün kontrol panelinde “Kartuş azaldı” veya “Kartuş çok azaldı” mesajı görüntüleniyor](#)
- [Ürün kağıt almıyor veya yanlış besleme yapıyor](#)
- [Sıkışmaları giderme](#)
- [Baskı kalitesini artırma](#)
- [Kopyalama ve görüntü tarama kalitesini artırma](#)
- [Faks görüntü kalitesini artırın](#)
- [Kablolu ağ sorunlarını çözme](#)
- [Kablosuz ağ sorunlarını çözme](#)
- [Faks sorunlarını çözme](#)

Daha fazla bilgi için:

ABD'de www.hp.com/support/colorljMFPM476 adresine gidin.

ABD dışında, www.hp.com/support adresine gidin. Ülkenizi/bölgenizi seçin. **Ürün Desteği ve Sorun Giderme**'yi tıklatın. Ürün adını girin ve ardından, **Ara** ögesini seçin.

HP'nin ürününüz için sağladığı her şeyi kapsayan yardım aşağıdaki bilgileri içerir:

- Yükleme ve yapılandırma
- Bilgi alma ve kullanma
- Sorunları çözme
- Yazılım güncelleştirmelerini indirme
- Destek forumlarına katılma
- Garanti ve yasal bilgileri bulma

Kontrol paneli yardım sistemi

Ürün, her ekranın nasıl kullanılacağını açıklayan dahili bir Yardım sistemine sahiptir. Yardım sistemini açmak için, ekranın sağ üst köşesindeki Yardım ? düğmesine dokununuz.

Yardım, bazı ekranlar için özel konuları arayabileceğiniz genel bir menü açar. Menüdeki düğmelere dokunarak menü yapısı içinde dolaşabilirsiniz.

Bazı Yardım ekranlarında, sıkışmaları giderme gibi işlemlerde size yol gösteren animasyonlar vardır.

Yardım, tek tek işlerin ayarını içeren ekranlar için, ekranla ilgili seçeneklerin açıklandığı bir konu açar.

Ürün hata veya uyarı verirse, sorunu açıklayan iletiyi açmak için Yardım ? düğmesine dokununuz. İleti ayrıca sorunu çözmeye yardımcı olacak yönergeler de içerir.

Fabrika varsayılan ayarlarını geri yükleme

Fabrika varsayılan ayarlarının geri yüklenmesi, tüm ürün ve ağ ayarlarını fabrika varsayılan ayarlarına döndürür. Sayfa sayısını, tepsi boyutunu veya dili sıfırlamaz. Ürünü fabrika çıkışı varsayılan ayarlarına döndürmek için buradaki adımları izleyin.

⚠ DİKKAT: Fabrika varsayılan ayarlarının geri yüklenmesi, tüm ayarları fabrika varsayılan ayarlarına döndürür ve ayrıca belleğe depolanmış olan tüm sayfaları siler.

1. Ürün kontrol panelinde Ayarlar  düğmesine dokununuz.
2. Hizmet menüsüne gidin ve dokununuz.
3. Varsayılanları Geri Yükle düğmesine gidip dokununuz ve sonra Tamam düğmesine dokununuz.

Ürün otomatik olarak yeniden başlatılır.

Ürün kontrol panelinde “Kartuş azaldı” veya “Kartuş çok azaldı” mesajı görüntüleniyor

Kartuş azaldı: Toner kartuşunun düzeyi azaldığında ürün bunu bildirir. Kalan gerçek toner kartuşu ömrü farklı olabilir. Baskı kalitesi kabul edilemez duruma geldiğinde takmak üzere yeni bir kartuşu hazırda bulundurmaya düşünmelisiniz. Toner kartuşunun şimdi değiştirilmesi gerekmez.

Kartuş çok azaldı: Toner kartuşunun düzeyi çok azaldığında ürün bunu bildirir. Kalan gerçek toner kartuşu ömrü farklı olabilir. Baskı kalitesi kabul edilemez duruma geldiğinde takmak üzere yeni bir kartuşu hazırda bulundurmaya düşünmelisiniz. Baskı kalitesi kabul edilebilir olduğu sürece, toner kartuşunun bu aşamada değiştirilmesi gerekmez.

HP toner kartuşu **Çok Az** düzeyine geldiğinde, HP'nin bu toner kartuşuyla ilgili Yüksek Koruma Garantisi sona erer.

“Çok Düşük” ayarlarını değiştirme

Ürünün sarf malzemeleri Çok Az durumuna ulaştığında vereceği tepkiyi değiştirebilirsiniz. Yeni bir toner kartuşu taktığınızda, bu ayarları yeniden yapmanız gerekmez.

1. Ürün kontrol panelindeki Giriş ekranında Ayarlar  düğmesine dokununuz.
2. Aşağıdaki menüleri açın:
 - Sistem Ayarı
 - Sarf Malzemesi Ayarları
 - Siyah Kartuş veya Renkli Kartuşlar
 - Çok Az Ayarı
3. Aşağıdaki seçeneklerden birini belirtin:
 - Ürünü, toner kartuşu çok azaldığında sizi uyaracak ancak yazdırmaya devam edecek şekilde ayarlamak için **Devam** seçeneğini belirleyin.
 - Ürünü, toner kartuşu değiştirilene kadar yazdırmayı durduracak şekilde ayarlamak için **Dur** seçeneğini belirleyin.
 - Ürünü, yazdırmayı durduracak ve toner kartuşunun değiştirilmesini isteyecek şekilde ayarlamak için **Sor** seçeneğini belirleyin. İstemi onaylayıp yazdırmaya devam edebilirsiniz. Bu üründe müşteri tarafından yapılandırılacak bir "Beni 100 sayfada, 200 sayfada, 300 sayfada, 400 sayfada bir Uyar veya Hiç Uyarma" seçeneği vardır. Bu seçenek müşteriye kolaylık sağlamak için vardır ve bu sayfaların baskı kalitesinin kabul edilebilir düzeyde olacağını göstermez.

Faks özelliği olan ürünler için

Ürün **Dur** veya **Devam etmek için sor** seçeneğine ayarlandığında, yazdırmaya kaldığı yerden devam ederken faksların yazdırılmaması gibi bir risk ortaya çıkar. Bu, ürünün, beklemedeyken belleğin kapasitesinden daha fazla faks alması durumunda meydana gelebilir.

Toner kartuşu için **Devam** seçeneğini belirlediğinizde, Çok Düşük eşiği geçildiğinde bile ürün faksları kesintisiz bir şekilde yazdırabilir ancak baskı kalitesi bozulabilir.

Sarf malzemesi sipariři

Sarf malzemeleri ve kağıt sipariř etme	www.hp.com/go/suresupply
Servis veya destek sađlayıcıları aracılıđıyla sipariř verme	Bir HP yetkili servisine veya destek sađlayıcısına bařvurun.
HP Katıřtırılmıř Web Sunucusu'nu (EWS) kullanarak sipariř verme	Eriřmek iin bilgisayarınızda desteklenen bir Web tarayıcısının adres/URL alanına rnn IP adresini veya ana bilgisayar adını girin. EWS'nin HP SureSupply Web sitesine bir bađlantısı vardır; bu bađlantı Orijinal HP sarf malzemeleri satın almak iin seenekler sunar.

Ürün kağıt almıyor veya yanlış besleme yapıyor

Ürün kağıt almıyor

Ürün tepside kağıt almıyorsa, şu çözümleri deneyin.

1. Ürünü açın ve sıkışmış kağıtları çıkarın.
2. Tepsieye, işinize uygun boyutta kağıt yerleştirin.
3. Ürün kontrol panelinde kağıt boyutu ve kağıt türünün doğru belirlendiğinden emin olun.
4. Tepsideki kağıt kılavuzlarının kağıt boyutuna göre ayarlandığından emin olun. Kılavuzları tepsi içindeki doğru girintilere denk getirin.
5. Ürünün, kağıdı elle beslemek üzere bir istemi onaylamanızı bekleyip beklemediğini görmek için ürün kontrol paneline bakın. Kağıt yükleyin ve devam edin.
6. Tepsinin üzerindeki silindirler kirlenmiş olabilir. Ilık suyla nemlendirilmiş hav bırakmayan bir bezle silindirleri temizleyin.

Ürün birden çok kağıt yaprağı alıyor

Ürün tepside birden çok kağıt yaprağı alıyorsa, şu çözümleri deneyin.

1. Kağıt yığını tepside çıkarın, gevşetin, 180 derece döndürün ve ters çevirin. *Kağıdı havalandırmayın.* Kağıt yığını tepsiye geri koyun.
2. Bu üründe yalnızca HP özelliklerine uygun kağıt kullanın.
3. Kırışık olmayan, katlanmamış ve zarar görmemiş kağıt kullanın. Gerekirse, farklı ambalajdaki kağıdı kullanın.
4. Tepsinin aşırı doldurulmadığından emin olun. Doldurulmuşsa, kağıt yığınının tümünü tepside çıkarın, yığını düzleştirin ve kağıtların bir bölümünü tepsiye geri koyun.
5. Tepsideki kağıt kılavuzlarının kağıt boyutuna göre ayarlandığından emin olun. Kılavuzları tepsi içindeki doğru girintilere denk getirin.
6. Yazdırma ortamının tavsiye edilen özelliklere uygun olduğundan emin olun.

Belge besleyici birden çok kağıt alıyor, sıkıştırıyor, kırıştırıyor



NOT: Bu bilgiler yalnızca MFP ürünleri için geçerlidir.

- Orijinal belgenin üzerinde zimba teli veya yapışkan notlar gibi çıkarılması gereken malzemeler olabilir.
- Tüm silindirlerin yerli yerinde ve belge besleyicinin içindeki silindir kapağının kapalı olup olmadığını kontrol edin.
- Belge besleyici üst kapağının kapalı olduğundan emin olun.
- Sayfalar doğru yerleştirilmemiş olabilir. Sayfaları düzeltin ve desteyi ortalamak için kağıt kılavuzlarını ayarlayın.
- Doğru çalışması için kağıt kılavuzlarının kağıdın iki tarafına da temas etmesi gerekir. Kağıt destesinin düz olduğundan ve kılavuzların kağıt destesine dayandığından emin olun.

- Belge besleyici giriş tepsisindeki ya da çıkış bölmesindeki sayfa sayısı, maksimum sayıdan fazla olabilir. Kağıt destesinin giriş tepsisindeki kılavuzların aşağısında kaldığından emin olun ve çıkış bölmesindeki kağıtları alın.
- Kağıt yolunda kağıt parçası, zımba telleri, kağıt klipsleri veya başka parçalar olmadığını kontrol edin.
- Belge besleyici silindirlerini ve ayırma tablasını temizleyin. Sıkıştırılmış hava ya da ılık suyla nemlendirilmiş, temiz, hav bırakmayan bir bez kullanın. Besleme hataları devam ediyorsa makaraları değiştirin.
- Ürün kontrol panelinde Ana ekrandan [Sarf Malzemeleri](#) düğmesine gidip dokununuz. Belge besleyici setinin durumunu kontrol edin, gerekiyorsa değiştirin.

Belge besleyicideki kağıt alma silindirlerini ve ayırma tamponunu temizleme

Ürün belge besleyicisi sıkışma veya birden fazla kağıt alma gibi kağıt kullanma sorunlarıyla karşılaşıyorsa, belge besleyici kağıt alma silindirlerini ve ayırma tamponunu temizleyin.

1. Belge besleyici kapağını açın.

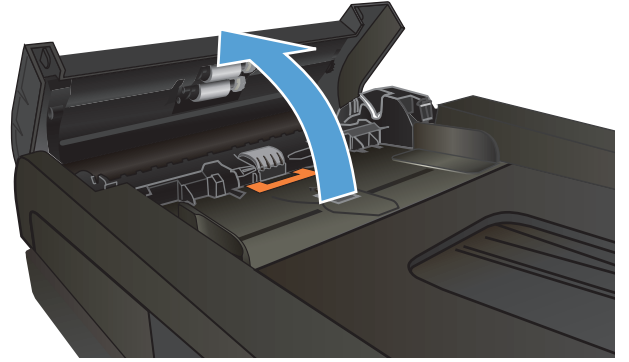

2. Kirleri çıkarmak için kağıt alma silindirlerini ve ayırma tamponunu nemli ve tiftiksiz bir bezle silin.

DİKKAT: Ürünün herhangi bir parçası üzerinde aşındırıcı madde, aseton, benzen, amonyak, etil alkol veya karbon tetraklorür kullanmayın; bu maddeler ürüne zarar verebilir. Doğrudan camın veya şaryonun üstüne sıvı bir şey koymayın. İçine sızarak ürüne hasar verebilir.

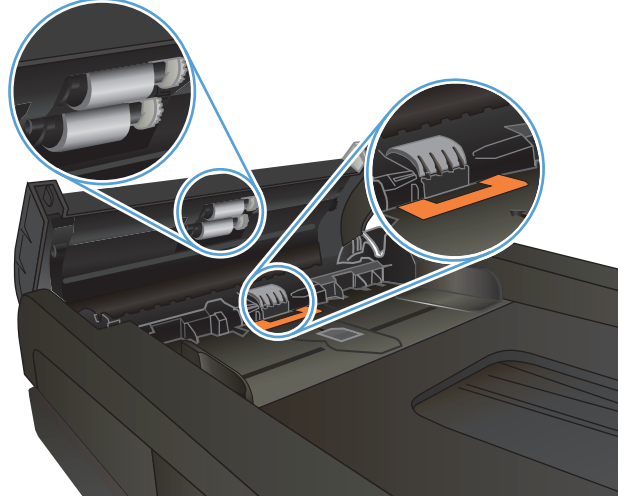

3. Belge besleyici kapağını kapatın.

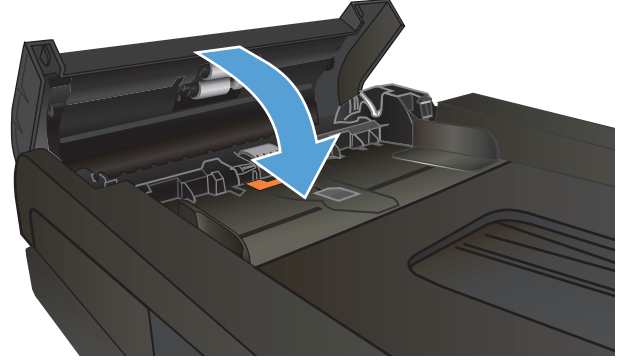

Sıkışmaları giderme

Sıkışma konumları

Sıkışmaların konumlarını belirlemek için bu şekli kullanın. Ayrıca, kağıt sıkışmasının konumu ve nasıl temizleneceği konusunda sizi yönlendirmek için kontrol panelinde yönergeler görüntülenir.

NOT: Ürünün sıkışmaları gidermek için açılması gereken iç kısımlarında yeşil kollar veya yeşil etiketler bulunur.



1	Belge besleyici
2	Çift taraflı baskı birimi
3	Çıkış bölmesi
4	Tepsi 1
5	Tepsi 2
6	Tepsi 3

Sıkışma sonrasında, kağıda yapışmamış toner ürünün içinde kalabilir. Bu sorun, genellikle birkaç sayfa yazdırıldıktan sonra kendi kendine düzelir.

Sık veya yinelenen kağıt sıkışmaları mı yaşıyorsunuz?

Kağıt sıkışması sayısını azaltmak için, şu çözümleri deneyin.

1. Bu üründe yalnızca HP özelliklerine uygun kağıt kullanın.
2. Kırışık olmayan, katlanmamış ve zarar görmemiş kağıt kullanın. Gerekirse, farklı ambalajdaki kağıdı kullanın.
3. Daha önce yazdırılmamış veya üzerine fotokopi çekilmemiş kağıt kullanın.
4. Tepsinin aşırı doldurulmadığından emin olun. Doldurulmuşsa, kağıt yığınının tümünü tepside çıkarın, yığını düzleştirin ve kağıtların bir bölümünü tepsiye geri koyun.

5. Tepsideki kağıt kılavuzlarının kağıt boyutuna uygun ayarlandığından emin olun. Kağıt kılavuzlarını, kağıt yığına deęecek ancak kağıdı kıvrımayacak şekilde ayarlayın.
6. Tepsinin ürüne tam yerleştirildiğinden emin olun.
7. Ağır, kabartmalı veya delikli kağıda yazdırıyorsanız, elle besleme özelliğini kullanın ve sayfaları birer birer besleyin.
8. Ürün kontrol panelindeki Ana ekrandan [Tepsiler](#) düğmesine gidin ve dokunun. Tepsinin kağıt türü ve boyutuna uygun yapılandırıldığından emin olun.
9. Yazdırma ortamının tavsiye edilen özelliklere uygun olduğundan emin olun.

Belge besleyicideki sıkışmaları giderme

1. Belge besleyici kapağını açın.

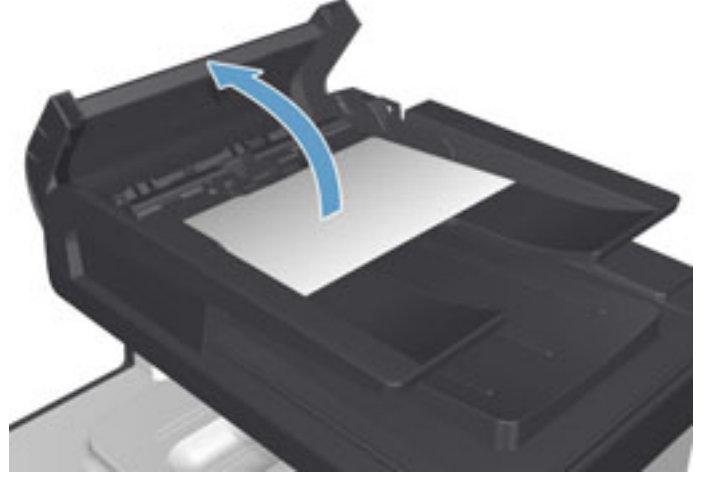

2. Sıkışan kağıdı çıkarmak için yavaşça çekip çıkarın.



3. Belge besleyici kapađını kapatın.

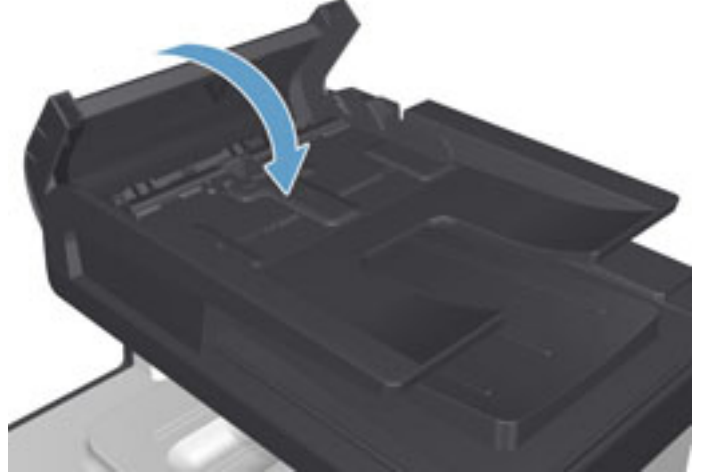

4. Tarayıcı kapađını açın. Kağıt tarayıcı kapađına sıkışmışsa yavaşça çekip çıkarın.



Tepsi 1'deki sıkışmaları giderme

1. Sıkışan sayfayı tepsi 1'den dışarı çekin.

NOT: Yaprak yırtılırsa, yazdırmaya devam etmeden önce tüm parçalarının çıktığından emin olun.

Sayfaların çođu ürününün içine çekilmişse veya kağıt görünmüyorsa aşağıdaki adımlarla devam edin.

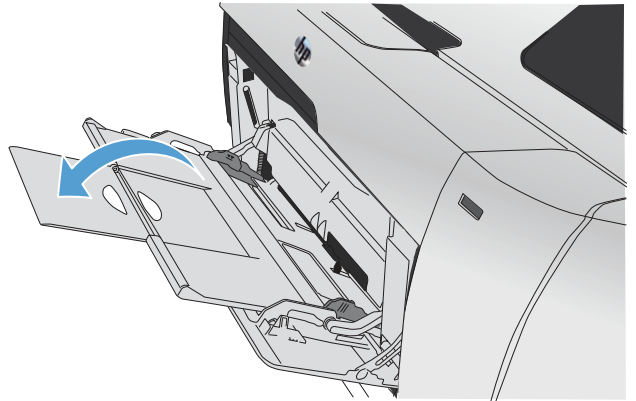

2. Tepsi 2'yi çekerek çıkarın ve düz bir yüzeye yerleştirin.

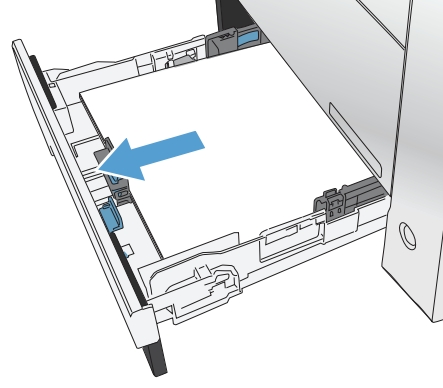

3. Sıkışıklık erişim tepsisini alçaltın

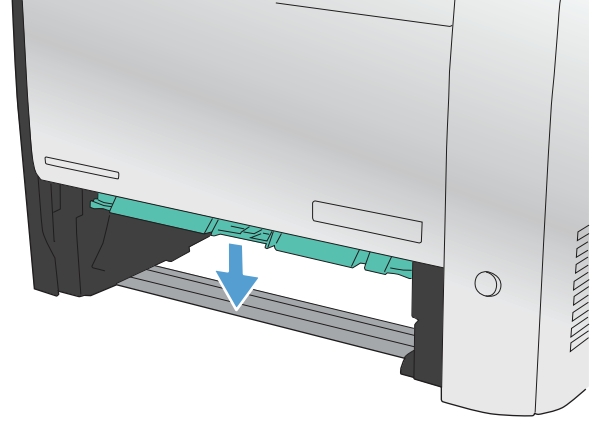

4. Sıkışan sayfayı doğruca dışarı çekerek çıkarın.

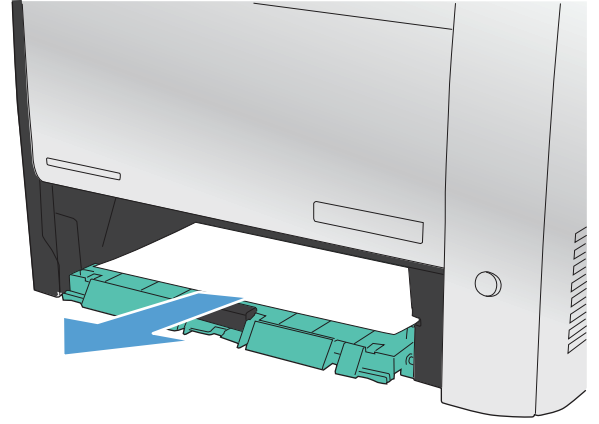

5. Sıkışıklık erişim tepsisini yukarı doğru iterek kapatın ve ardından tepsi 2'yi yerine takın.

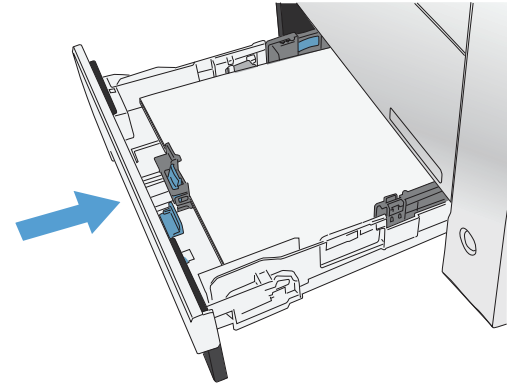



NOT: Tepsiyi kapatmak için ortasından veya her iki tarafından eşit güç uygulayarak itin. Tek bir taraftan itmeyin.

Tepsi 2'deki sıkışmaları giderme

1. Tepsi 2'i açın.

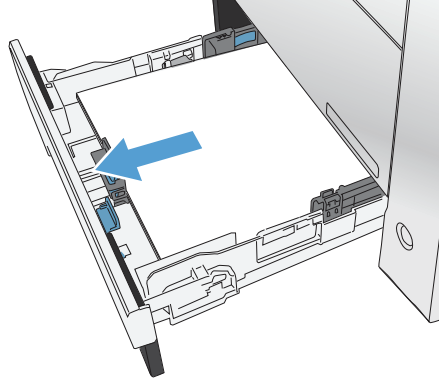

2. Sıkışan sayfayı doğruca dışarı çekerek çıkarın.

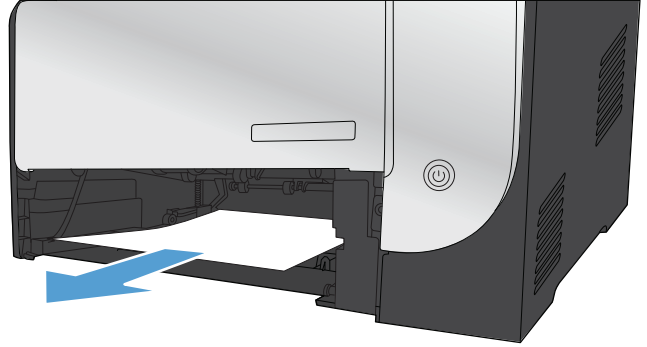

3. Tepsi 2'yi kapatın.

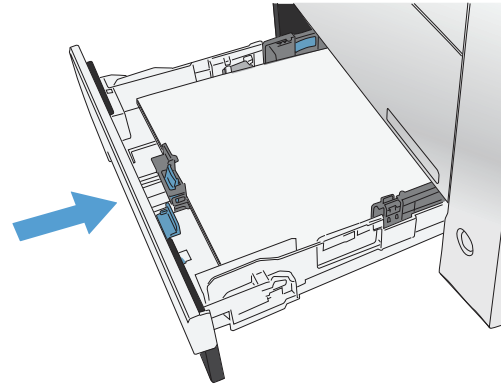

Tepsi 3'deki sıkışmaları giderme

1. Tepsi 3'ü açın.



2. Sıkışan sayfayı dışarı çekerek çıkarın.

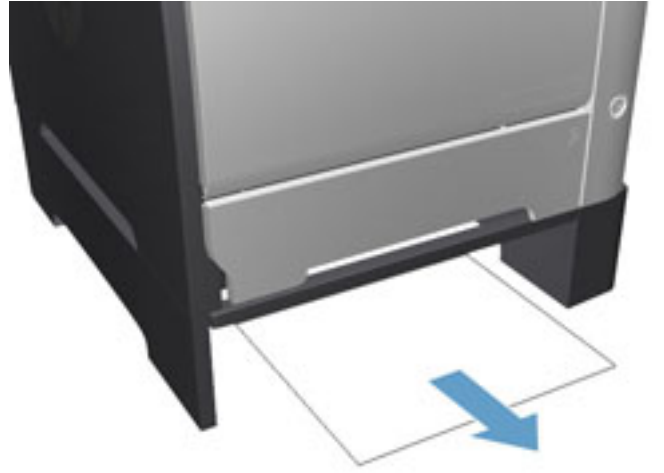

3. Tepsi 3'ü kapatın.



4. Arka kapađı aın.

DİKKAT: Ürünün arkasında bulunan füzere sıcaktır. Devam etmeden önce füzere soğumasını bekleyin.

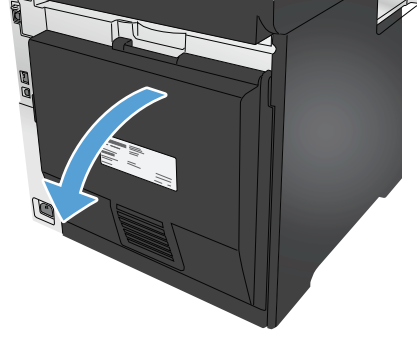

5. Görünen tüm kağıtları üründen çıkarın.

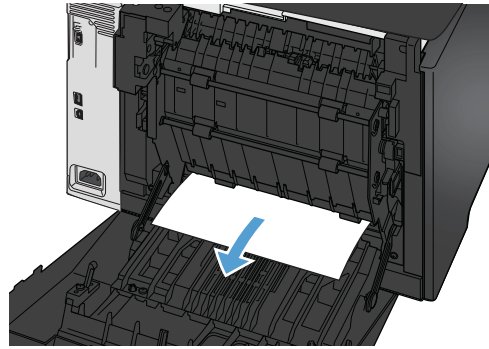

6. Arka kapađı kapatın.

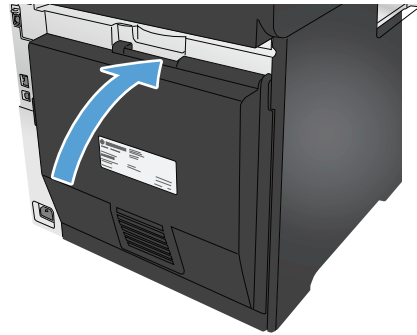

Dupleksleyicideki sıkışmaları giderme

1. Arka kapağı açın.

DİKKAT: Ürünün arkasında bulunan füzer sıcaktır. Devam etmeden önce füzerin soğumasını bekleyin.

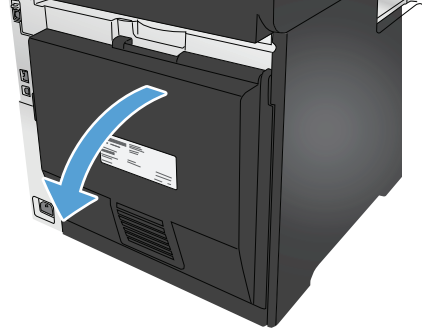

2. Gerekirse, kılavuzu çekin (1) ve çıkış alanının alt tarafından görünen tüm kağıtları çıkarın (2).

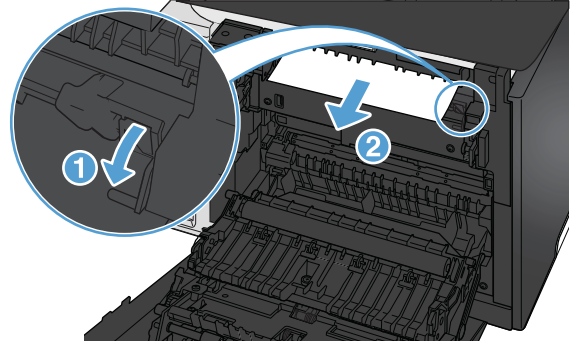

3. Gerekirse, görünür kağıtları dupleksleyici biriminin alt tarafından çıkarın.

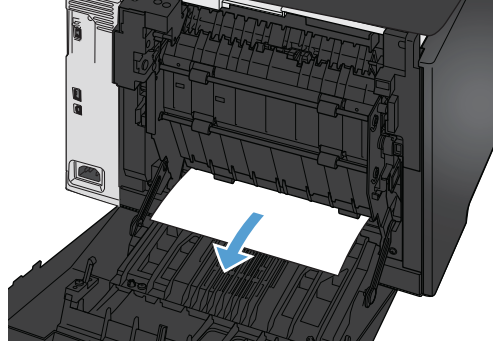

4. Sıkışmış herhangi bir kağıt göremezseniz, dupleksleyici birimini, birimin yan tarafındaki askıyı kullanarak kaldırın.

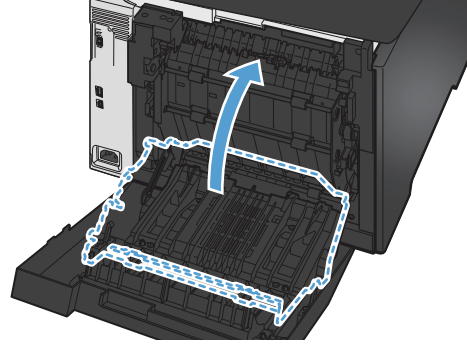

5. Kağıdın arka kenarını görebiliyorsanız, kağıdı üründen çıkartın.

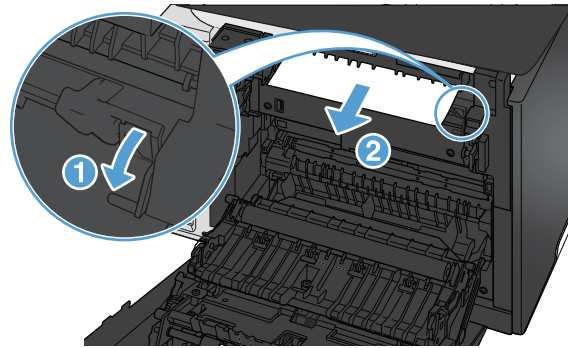

6. Kağıdın ön kenarını görebiliyorsanız, kağıdı üründen çıkartın.

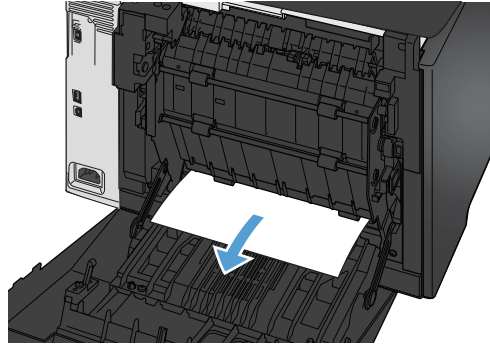

7. Arka kapağı kapatın.

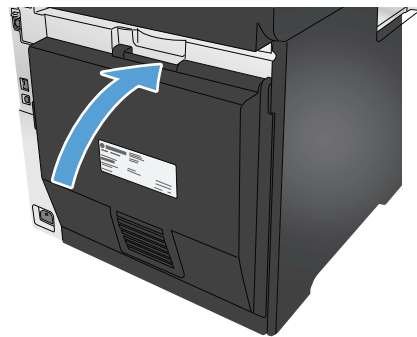

Çıkış bölmesindeki sıkışmaları giderme

1. Kağıt çıkış bölümünde görünüyorsa ön kenarını her iki elinizle kavrayıp yavaşça çıkarın.
2. Arka tepsiyi açın ve kağıt sıkışması olup olmadığını kontrol edin.

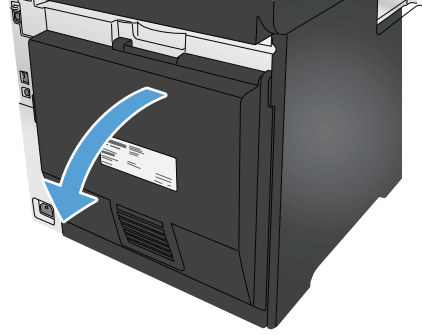

3. Sıkışmış kağıt varsa çıkarın. Yırtılmaları önlemek için iki elinizi de kullanarak kağıdı dışarı çekin.
4. Arka kapağı kapatın.

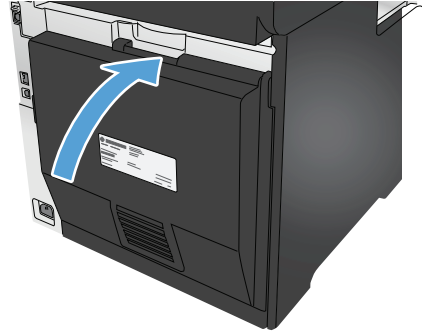

Baskı kalitesini artırma

Ürünle ilgili yazdırma kalitesi sorunları yaşıyorsanız sorunu gidermek için aşağıdaki çözümleri deneyin.

Ürünle ilgili tarama, faks gönderme ve fotokopi kalitesi sorunları yaşıyorsanız aşağıdaki çözümleri deneyin ve ayrıca daha fazla çözüm önerisi için “Tarama kalitesini geliştirme”, “Faks kalitesini geliştirme” veya “Fotokopi kalitesini geliştirme” başlıklarına bakın.

- [Farklı bir yazılım programından yazdırma](#)
- [Yazdırma işi kağıt türü ayarını kontrol etme](#)
- [Toner kartuşu durumunu kontrol etme](#)
- [Baskı kalitesi sayfası yazdırın ve inceleyin](#)
- [Ürünü temizleme](#)
- [Toner kartuşunu görsel olarak denetleme](#)
- [Kağıdı ve yazdırma ortamını denetleme](#)
- [Renkleri hizalamak için ürünü kalibre etme](#)
- [Diğer yazdırma işi ayarlarını denetleme](#)
- [Farklı bir yazıcı sürücüsü deneme](#)

Farklı bir yazılım programından yazdırma

Farklı bir yazılım programından yazdırmayı deneyin. Sayfalar düzgün yazdırılıyorsa sorun yazdırma işlemini yaptığınız yazılım programıyla ilgilidir.

Yazdırma işi kağıt türü ayarını kontrol etme

Yazılım programından yazdırırken ve yazdırılan sayfalarda leke, bulanık veya karanlık alanlar bulunuyorsa kağıt kırışıyor aralıklı toner noktaları, yetersiz toner ya da tonerin bulunmadığı küçük alanlar mevcutsa kağıt türü ayarını kontrol edin.

Kağıt türü ayarını denetleme (Windows)

1. Yazılım programından, **Yazdır** seçeneğini belirleyin.
2. Ürünü seçin ve ardından **Özellikler** veya **Tercihler** düğmesini tıklatın.
3. **Kağıt/Kalite** sekmesini tıklatın.
4. **Kağıt Türü** açılır listesinden **Diğer...** seçeneğini tıklatın.
5. **Tür:** seçenekleri listesini genişletin.
6. Kağıdınızı en iyi tanımlayan kağıt türleri kategorisini genişletin.
7. Kullandığınız kağıdın türü ile ilgili seçeneği belirtin ve **Tamam** düğmesini tıklatın.
8. **Tamam** düğmesini tıklatarak **Belge Özellikleri** iletişim kutusunu kapatın. İş yazdırmak için **Yazdır** iletişim kutusunda **Tamam** düğmesini tıklatın.

Kağıt türü ayarını denetleme (Mac OS X)

1. **Dosya** menüsünü ve sonra **Yazdır** seçeneğini tıklatın.
2. **Yazıcı** menüsünde ürünü seçin.
3. Yazdırma sürücüsü, varsayılan olarak **Kopyalar ve Sayfalar** menüsünü gösterir. Menüler açılır listesini açın ve ardından **Son İşlem** menüsünü tıklatın.
4. **Ortam Türü** açılır listesinden bir tür seçin.
5. **Yazdır** düğmesini tıklatın.

Toner kartuşu durumunu kontrol etme

Sarf malzemeleri durumu sayfasında aşağıdaki bilgileri kontrol edin:

- Kalan kartuş ömrünün tahmini yüzdesi
- Yaklaşık olarak kalan sayfa sayısı
- HP toner kartuşlarının parça numaraları
- Yazdırılan sayfa sayısı

Sarf malzemeleri durumu sayfası yazdırmak için aşağıdaki yordamı kullanın:

1. Ürün kontrol panelindeki Giriş ekranında Sarf Malzemeleri  düğmesine dokununuz.
2. Sarf malzemeleri durumu sayfasını yazdırmak için **Rapor** düğmesine dokununuz.
3. Toner kartuşlarının kalan kullanım süresi oranını ve varsa diğer değiştirilebilir bakım parçalarının durumunu kontrol edin.

Tahmini ömrünün sonuna gelmiş bir toner kartuşu kullanılırken baskı kalitesi sorunlarıyla karşılaşılabilir. Bir sarf malzemesinin düzeyi çok azaldığında sarf malzemeleri durum sayfasında görüntülenir. Bir HP sarf malzemesi alt düzey eşliğine ulaştığında, HP'nin söz konusu sarf malzemesi ile ilgili yüksek koruma garantisi sona erer.

Baskı kalitesi kabul edilebilir olduğu sürece, toner kartuşunun bu aşamada değiştirilmesi gerekmez. Baskı kalitesi kabul edilemez duruma geldiğinde takmak üzere yeni bir kartuşu hazırda bulundurmaya düşünmelisiniz.

Toner kartuşunu veya diğer değiştirilebilir bakım parçalarını değiştirmeniz gerektiğini saptamanız durumunda, orijinal HP parça numaraları sarf malzemesi durum sayfasında listelenir.

4. Orijinal HP kartuşu kullandığınızdan emin olun.

Orijinal HP toner kartuşunun üzerinde "HP" veya "Hewlett-Packard" sözcükleri ya da HP logosu yer alır. HP kartuşlarının tespit edilmesi hakkında daha fazla bilgi için www.hp.com/go/learnaboutequipment adresine gidin.

Hewlett-Packard, HP dışı yeni veya yeniden üretilmiş sarf malzemelerinin kullanılmasını önermez. Bunlar HP ürünleri olmadıklarından, HP bu ürünlerin tasarımını etkileyemez ve kalite düzeylerini denetleyemez. Tekrar doldurulmuş veya yeniden üretilmiş bir toner kartuşu kullanıyorsanız ve baskı kalitesinden memnun değilseniz, kartuşu orijinal bir HP toner kartuşuyla değiştirin.

Baskı kalitesi sayfası yazdırın ve inceleyin

1. Giriş ekranında, Kurulum  düğmesine dokununuz.
2. Raporlar düğmesine dokununuz.
3. Baskı Kalitesi Sayfası düğmesine dokununuz.

Bu sayfa, aşağıdaki resimde gösterildiği gibi dört gruba ayrılan beş renk bandı içerir. Her grubu inceleyerek, sorunu belirli bir toner kartuşuna indirgeyebilirsiniz.

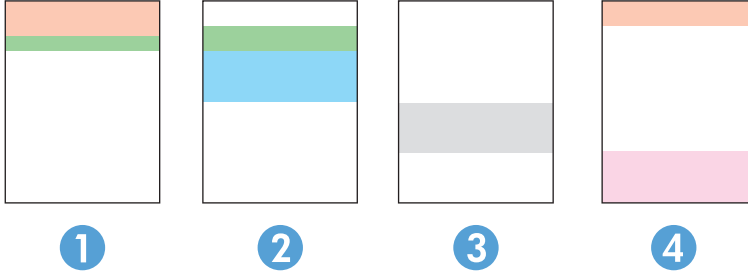

Bölüm	Toner kartuşu
1	Sarı
2	Cam Göbeği
3	Siyah
4	Macenta

- Noktalar ve çizikler gruplardan yalnızca birinde görünüyorsa, o gruba karşılık gelen toner kartuşunu değiştirin.
- Noktalar birden fazla grupta görünürse, temizleme sayfası yazdırın. Bu sorunu çözmezse, noktaların her zaman aynı renkte olup olmadığını, örneğin, macenta noktaların beş renk bandının hepsinde görünüp görünmediğini belirleyin. Noktaların hepsi aynı renkteyse, o toner kartuşunu değiştirin.
- Çizgiler birden çok renk bandında görünüyorsa, HP'ye başvurun. Soruna toner kartuşu dışında bir parça neden olmuş olabilir.

Ürünü temizleme

Temizleme sayfası yazdırma

Yazdırma işlemi sırasında ürünün kağıt, toner ve toz parçacıkları birikebilir ve bu durum toner benekleri veya sıçraması, lekeler, şeritler, çizgiler ya da tekrarlanan işaretler gibi kalite sorunlarına yol açabilir.

Temizleme sayfası yazdırmak için aşağıdaki yordamı kullanın.

1. Ürün kontrol panelindeki Giriş ekranında Ayarlar  düğmesine dokununuz.
2. Servis menüsüne dokununuz.
3. Temizleme Sayfası düğmesine dokununuz.

4. İstendiğinde düz letter veya A4 kağıt yerleştirin.
5. Temizleme işlemini başlatmak için **Tamam** düğmesine dokunun.

Ürün ilk tarafı yazdırır ve ardından sayfayı çıkış bölmesinden alıp aynı yönde Tepsi 1'e yeniden yerleştirmenizi ister. İşlem tamamlanıncaya kadar bekleyin. Yazdırılan sayfayı atın.

Tarayıcı camında kir veya leke olup olmadığını kontrol etme

Zamanla tarayıcı camı ve beyaz plastik destek üzerinde tortulardan kaynaklanan lekeler oluşabilir ve bunlar performansı etkileyebilir. Tarayıcıyı temizlemek için aşağıdaki yordamı kullanın.

1. Ürünü kapatmak için güç düğmesine basın ve ardından güç kablosunu prizden çıkarın.
2. Tarayıcı kapağını açın.
3. Tarayıcı camını ve tarayıcı kapağının altındaki beyaz plastik arkalıği, aşındırmayan bir cam temizleyicisiyle nemlendirilmiş yumuşak bir bezle veya süngerle temizleyin.

⚠ DİKKAT: Ürünün hiçbir parçası üzerinde aşındırıcı maddeler, aseton, benzen, amonyak, etil alkol veya karbon tetraklorür kullanmayın; bunlar ürüne zarar verebilir. Sıvıların cam veya plakaya doğrudan temas etmesine izin vermeyin. Sıvılar, ürünün içine sızarak zarar verebilir.

4. Leke kalmasını önlemek için camı ve beyaz plastik parçaları bir güderi veya selüloz sünger ile kurulayın.
5. Güç kablosunu bir prize bağlayın ve ardından ürünü çalıştırmak için güç düğmesine basın.

Toner kartuşunu görsel olarak denetleme

1. Toner kartuşunu üründen çıkarın ve koruyucu bandın çıkarıldığını doğrulayın.
2. Bellek yongasının hasar görüp görmediğini denetleyin.
3. Toner kartuşundaki görüntü tamburunun yüzeyini inceleyin.

⚠ DİKKAT: Kartuşun üzerindeki silindire (görüntü tamburu) dokunmayın. Görüntü tamburunun üstündeki parmak izleri yazdırmada kalite sorunlarına yol açabilir.

4. Görüntü tamburunda herhangi bir çizik, parmak izi veya başka bir hasar görürseniz, toner kartuşunu değiştirin.
5. Görüntü tamburu zarar görmüş gibi durmuyorsa, toner kartuşunu nazikçe birkaç kez sallayıp geri takın. Sorunun çözülüp çözülmediğini görmek için birkaç sayfa yazdırın.

Kağıdı ve yazdırma ortamını denetleme

Birinci adım: HP özelliklerine uygun kağıt kullanma

HP özelliklerini karşılamayan kağıtların kullanılması bazı baskı kalitesi sorunlarına neden olabilir.

- Her zaman bu ürünün desteklediği bir kağıt türü ve ağırlığı kullanın.
- İyi kalitede, kesik, kertik, yırtık, lekeli, gevşek parçacıklı, tozlu, kırıksık, boşluklu, zimba telli ve kenarları kıvrık veya bükülmüş olmayan kağıt kullanın.
- Daha önce üzerine yazdırılmamış kağıt kullanın.
- Parıltı verici bileşenler gibi metalik materyal içermeyen kağıt kullanın.

- Lazer yazıcılarda kullanılmak üzere tasarlanmış kağıt kullanın. Yalnızca Inkjet yazıcılarda kullanılmak için tasarlanmış kağıt kullanmayın.
- Aşırı pürüzlü olmayan kağıt kullanın. Daha düzgün kağıt kullanmak genellikle daha iyi baskı kalitesi sağlar.

İkinci adım: Ortamı denetleme

Ortam baskı kalitesini doğrudan etkiler ve baskı kalitesi veya kağıt besleme sorunlarının ana nedenidir. Aşağıdaki çözümleri deneyin:

- Ürünü açık pencere veya kapılar ya da klima açıklıkları gibi hava akımı olan bölgelerden uzak tutun.
- Ürünün, ürün özelliklerini aşan ısı ya da nem oranlarına maruz kalmamasını sağlayın.
- Ürünü, dolap gibi kapalı bir yere yerleştirmeyin.
- Ürünü sağlam ve düz bir zemin üzerine yerleştirin.
- Ürünün üzerine havalandırmayı engelleyen herhangi bir şey koymayın. Ürün, üstü de dahil olmak üzere her yönden iyi bir havalandırma ister.
- Ürünü havadan kaynaklanan kir, toz, buhar, yağ ya da ürünün içinde tortu bırakabilecek diğer öğelerden koruyun.

Renkleri hizalamak için ürünü kalibre etme

Kalibrasyon, baskı kalitesini en iyi duruma getiren bir ürün işlevidir.

Hatalı renk hizalama, renkli gölgeler, net olmayan grafikler gibi baskı kalitesi sorunları veya baskı kalitesiyle ilgili diğer sorunları gidermek için aşağıdaki adımları uygulayın.

1. Ürün kontrol panelinde Ayarlar  düğmesine dokununuz.
2. Aşağıdaki menüleri açın:
 - [Sistem Ayarı](#)
 - [Baskı Kalitesi](#)
 - [Renk Kalibrasyonu](#)
 - [Şimdi Kalibre Et](#)
3. Ürünün kontrol panelinde **Kalibre Ediliyor** mesajı görüntülenir. Kalibrasyon işleminin tamamlanması birkaç dakika sürer. Kalibrasyon işlemi tamamlanana kadar ürünü kapatmayın.
4. Ürün kalibre edilirken bekleyin ve sonra tekrar yazdırmayı deneyin.

Diğer yazdırma işi ayarlarını denetleme

Yazılım programından yazdırma gerçekleştirirken, diğer baskı sürücüsü ayarlarını düzenleyerek bu sorunu gidermek için aşağıdaki adımları uygulayın.

EconoMode ayarlarını denetleme

HP, EconoMode'un sürekli kullanılmasını önermez. EconoMode sürekli kullanılırsa, tonerin ömrü, toner kartuşu içindeki mekanik parçaların ömründen daha uzun olabilir. Baskı kalitesi düşmeye başlar ve istenmeyen bir hale gelirse toner kartuşunu değiştirin.



NOT: Windows için PCL 6 yazdırma sürücüsünde bu özellik mevcuttur. Bu sürücüyü kullanmıyorsanız, HP Katıştırılmış Web Sunucusu'nu kullanarak özelliği etkinleştirebilirsiniz.

Sayfanın tamamı çok koyu veya çok açık renkliyse aşağıdaki adımları izleyin.

1. Yazılım programından, **Yazdır** seçeneğini belirleyin.
2. Ürünü seçin ve ardından **Özellikler** veya **Tercihler** düğmesini tıklatın.
3. **Kağıt/Kalite** sekmesini tıklatın ve **Baskı Kalitesi** alanını bulun.
4. Sayfanın tamamı çok koyu renkliyse aşağıdaki ayarları kullanın:

- **600 dpi** seçeneğini belirleyin.
- Etkinleştirmek için **EconoMode** onay kutusunu seçin.

Sayfanın tamamı çok açık renkliyse aşağıdaki ayarları kullanın:

- **FastRes 1200** seçeneğini belirleyin.
 - Devre dışı bırakmak için **EconoMode** onay kutusunun seçimini kaldırın.
5. **Tamam** düğmesini tıklararak **Belge Özellikleri** iletişim kutusunu kapatın. İş yazdırmak için **Yazdır** iletişim kutusunda **Tamam** düğmesini tıklatın.

Renk ayarlarını belirleme (Windows)

Bu adımları yazdırılan sayfadaki renkler bilgisayar ekranında görüntülenen renklerle eşleşmediğinde veya yazdırılan sayfadaki renk kalitesi sizin için yeterli olmadığında uygulayın.

Renk temasını değiştirme

1. Yazılım programından, **Yazdır** seçeneğini belirleyin.
2. Ürünü seçin ve ardından **Özellikler** veya **Tercihler** düğmesini tıklatın.
3. **Renk** sekmesini tıklatın.
4. **HP EasyColor** onay kutusunu seçin ve işareti kaldırın.
5. **Renk Temaları** açılan listesinden bir renk teması seçin.
 - **Varsayılan (sRGB):** Bu tema, ürünü RGB verilerini ayarlanmamış aygıt modunda yazdıracak biçimde ayarlar. Bu temayı kullanırken, doğru işlenmesi için rengi yazılım programında veya işletim sisteminde yönetin.
 - **Canlı (sRGB):** Ürün, ara tonlarda renk doygunluğunu artırır. İş grafikleri yazdırırken bu temayı kullanın.
 - **Fotoğraf (sRGB):** Ürün, RGB rengini dijital mini laboratuvar kullanarak basılmış bir fotoğraf gibi görüntüler. Ürün daha koyu ve daha doygun renkleri Varsayılan (sRGB) temasından farklı olarak işler. İş grafikleri bastırmak için bu ayarı kullanın.

- **Fotoğraf (Adobe RGB 1998):** sRGB yerine AdobeRGB renk alanını kullanan dijital fotoğraflar bastırmak için bu temayı kullanın. Bu temayı kullanırken yazılım programında renk yönetimini kapatın.
 - **Yok:** Renk teması kullanılmaz.
 - **Özel Profil:** Renk çıkışı doğru şekilde denetleyebilmek (örneğin, belirli bir HP Color LaserJet ürününe öykünmek) amacıyla özel bir renk giriş profili kullanmak için bu seçeneği tercih edin. Özel profilleri www.hp.com adresinden yükleyin.
6. **Tamam** düğmesini tıklatarak **Belge Özellikleri** iletişim kutusunu kapatın. İş yazdırmak için **Yazdır** iletişim kutusunda **Tamam** düğmesini tıklatın.

Renk seçeneklerini değiştirme

1. Yazılım programından, **Yazdır** seçeneğini belirleyin.
 2. Ürünü seçin ve ardından **Özellikler** veya **Tercihler** düğmesini tıklatın.
 3. **Renk** sekmesini tıklatın.
 4. **HP EasyColor** onay kutusunu seçin ve işareti kaldırın.
 5. **Otomatik** veya **Manuel** ayarı tıklatın.
 - **Otomatik** ayar: Çoğu renkli baskı işi için bu ayarı seçin.
 - **Manuel** ayar: Renk ayarlarını diğer ayarlardan bağımsız şekilde yapılandırmak için bu ayarı seçin. Manuel renk ayarlama penceresini açmak için **Ayarlar** düğmesini tıklatın.
-
-  **NOT:** Renk ayarlarını elle değiştirmek çıkışı etkileyebilir. HP, bu ayarları yalnızca renkli grafik uzmanlarının değiştirmesini önerir.
6. Renkli bir belgeyi siyah ve gri tonlarında yazdırmak için **Gri Tonlamalı Yazdır** seçeneğini tıklatın. Fotokopi çekme veya faks gönderme amaçlı renkli belgeler yazdırmak için bu seçeneği kullanın. Taslak kopyalar yazdırmak veya renkli tonerden tasarruf etmek için de bu seçeneği kullanın.
 7. **Tamam** düğmesini tıklatarak **Belge Özellikleri** iletişim kutusunu kapatın. İş yazdırmak için **Yazdır** iletişim kutusunda **Tamam** düğmesini tıklatın.

Farklı bir yazıcı sürücüsü deneme

Bir yazılım programından yazdırma gerçekleştirirken yazdırılan sayfalardaki grafiklerde beklenmeyen çizgiler, metin kayıpları, grafik kayıpları, yanlış biçimlendirme ya da farklı yazı tipleri oluşuyorsa farklı bir yazıcı sürücüsü kullanmayı deneyebilirsiniz.

Aşağıdaki sürücülerin birini HP Web sitesinden indirin. ABD'de www.hp.com/support/colorljMFPM476 adresine gidin. ABD dışında www.hp.com/support adresine gidin. Ülkenizi/bölgenizi seçin. **Sürücüler ve Yazılım İndir**'i tıklatın. Ürün adını girin ve **Ara** seçeneğini belirleyin.

HP PCL 6 sürücüsü	<ul style="list-style-type: none">• Ürün CD'sinde varsayılan sürücü olarak sağlanır. Farklı bir sürücü seçilmedikçe bu sürücü otomatik olarak yüklenir.• Tüm Windows ortamları için önerilir• Çoğu kullanıcı için genel olarak en iyi hız, baskı kalitesi ve ürün özellikleri desteği sunar• Windows ortamlarında en iyi hızı elde etmek için Windows Grafik Aygıt Arabirimiyle (GDI) uyumlu çalışacak şekilde geliştirilmiştir• PCL 5 tabanlı üçüncü taraf veya özel yazılım programlarıyla tam olarak uyumlu olmayabilir
HP UPD PS sürücüsü	<ul style="list-style-type: none">• Adobe® yazılım programlarıyla veya diğer grafik ağırlıklı yazılım programlarıyla yapılan yazdırma işlemlerinde önerilir• Postscript öykünme üzerinden yazdırma gereksinimleri veya postscript flash yazı tipi için destek sağlar
HP UPD PCL 5	<ul style="list-style-type: none">• Windows ortamlarında genel işyeri yazdırma işlemleri için önerilir• Önceki PCL sürümleri ve eski HP LaserJet ürünleriyle uyumludur• Üçüncü taraf veya özel yazılım programlarıyla yazdırmak için en iyi seçimdir• Ürünün PCL 5 olarak ayarlanması gereken karma işletim sistemi ortamları için en iyi çözümdür (UNIX, Linux, ana bilgisayar sistemi)• Şirketlere yönelik Windows ortamlarında kullanılması amacıyla birden çok ürün modeliyle kullanılacak tek bir sürücü sağlanması için tasarlanmıştır• Mobil Windows bilgisayarından birden çok ürün modeline yazdırıldığında tercih edilir
HP UPD PCL 6	<ul style="list-style-type: none">• Tüm Windows ortamlarındaki yazdırmalar için önerilir• Toplam olarak en iyi hızı, baskı kalitesini ve çoğu kullanıcı için yazıcı özelliği desteğini sağlar• Windows ortamlarında en iyi hız için Windows Grafik Aygıt Arabirimi (GDI)• PCL 5 tabanlı üçüncü taraf veya özel yazılım programlarıyla tam olarak uyumlu olmayabilir

Kopyalama ve görüntü tarama kalitesini artırma

Ürünle ilgili görüntü kalitesi sorunları yaşıyorsanız sorunu gidermek için aşağıdaki çözümleri deneyin.

- [Tarayıcı camında kir veya leke olup olmadığını kontrol etme](#)
- [Kağıt ayarlarını denetleme](#)
- [Görüntü ayarlama ayarlarını değiştirme](#)
- [Metin veya resimler için en iyi duruma getirme](#)
- [Tarayıcı çözünürlüğü ve renk ayarlarını bilgisayarda kontrol edin](#)
- [Kenardan kenara kopyalama](#)

İlk olarak aşağıdaki basit adımları uygulayın:

- Belge besleyici yerine düz yatak tarayıcı kullanmayı tercih edin.
- Yüksek kaliteli orijinal belgeler kullanın.
- Belge besleyici kullanırken, net olmayan veya eğik görüntüleri engellemek için kağıt kılavuzlarını kullanarak orijinal belgeyi besleyici doğru şekilde yerleştirin.

Sorun devam ederse aşağıdaki ek çözümleri deneyin. Bu çözümler de sorunu gidermezse daha fazla çözüm önerisi için “Baskı kalitesini geliştirme” başlığına bakın.

Tarayıcı camında kir veya leke olup olmadığını kontrol etme

Zamanla tarayıcı camı ve beyaz plastik destek üzerinde tortulardan kaynaklanan lekeler oluşabilir ve bunlar performansı etkileyebilir. Tarayıcıyı temizlemek için aşağıdaki yordamı kullanın.

1. Ürünü kapatmak için güç düğmesine basın ve ardından güç kablosunu prizden çıkarın.
 2. Tarayıcı kapağını açın.
 3. Tarayıcı camını ve tarayıcı kapağının altındaki beyaz plastik arkalı, aşındırmayan bir cam temizleyicisiyle nemlendirilmiş yumuşak bir bezle veya süngerle temizleyin.
- ⚠ DİKKAT:** Ürünün hiçbir parçası üzerinde aşındırıcı maddeler, aseton, benzen, amonyak, etil alkol veya karbon tetraklorür kullanmayın; bunlar ürüne zarar verebilir. Sıvıların cam veya plakaya doğrudan temas etmesine izin vermeyin. Sıvılar, ürünün içine sızarak zarar verebilir.
4. Leke kalmasını önlemek için camı ve beyaz plastik parçaları bir güderi veya selüloz sünger ile kurulayın.
 5. Güç kablosunu bir prize bağlayın ve ardından ürünü çalıştırmak için güç düğmesine basın.

Kağıt ayarlarını denetleme

1. Ürün kontrol panelindeki Giriş ekranında **Kopyala** düğmesine dokunun.
2. **Ayarlar** düğmesine dokunun ve sonra **Kağıt** düğmesine giderek dokunun.
3. Kağıt boyutları listesinden, tepsideki kağıt boyutunun adına dokunun.
4. Kağıt türleri listesinden, tepsideki kağıt türünün adına dokunun.

Görüntü ayarlama ayarlarını değiştirme

1. Ana ekrandan **Kopyala** düğmesine dokunun.
2. **Ayarlar** düğmesine dokunun ve ardından **Görüntü Ayarlama** düğmesine giderek dokunun.
3. Ayarlamak istediğiniz ayarın adına dokunun.
 - **Açıklık:** Açıklık/koyuluk ayarını yapar.
 - **Kontrast:** Görüntünün en açık ve en koyu alanları arasındaki kontrastı ayarlar.
 - **Netleştir:** Metin karakterlerinin netliğini ayarlar.
 - **Arka Plan Çıkarma:** Görüntünün arka planının koyuluğunu ayarlar. Bu, özellikle renkli kağıda yazdırılan orijinal belgeler için yararlı bir özelliktir.
 - **Renk Dengesi:** Kırmızı, yeşil ve mavi renk tonlarını ayarlar.
 - **Grilik:** Renklerin canlılığını ayarlar.
4. Ayara ilişkin değeri belirlemek için **—** veya **+** düğmesine ve ardından **Tamam** düğmesine dokunun.
5. Başka bir ayarı düzenleyin veya ana kopyalama menüsüne dönmek için geri okuna dokunun.

Metin veya resimler için en iyi duruma getirme

1. Ürün kontrol panelindeki Giriş ekranında **Kopyala** düğmesine dokunun.
2. **Ayarlar** düğmesine dokunun ve sonra **İyileştir** düğmesine giderek dokunun. Seçenekler arasında gezinmek için ok düğmelerine dokunun ve sonra seçmek için bir seçeneğe dokunun. Aşağıdaki renk kalitesi ayarları kullanılabilir:
 - **Otomatik Seç:** Kopyalama kalitesi sizin için önemli olmadığında bu ayarı kullanın. Bu, varsayılan ayardır.
 - **Karışık:** Metin ve grafik karışımı içeren belgeler için bu ayarı kullanın.
 - **Metin:** Ağırlıklı olarak metin içeren belgeler için bu ayarı kullanın.
 - **Resim:** Ağırlıklı olarak grafik içeren belgeler için bu ayarı kullanın.

Tarayıcı çözünürlüğü ve renk ayarlarını bilgisayarda kontrol edin

Taranmış bir görüntüyü yazdırıyorsanız ve kalite beklediğiniz gibi değilse, tarayıcı yazılımında gereksinimlerinizi karşılamayacak bir çözünürlük veya renk ayarı seçmiş olabilirsiniz. Çözünürlük ve renk, taranan görüntülerin aşağıdaki niteliklerini etkiler:

- Görüntü netliği
- Tonlama dokusu (yumuşak veya sert)
- Tarama süresi
- Dosya boyutu

Tarama çözünürlüğü inç başına piksel sayısı (ppi) olarak ölçülür.



NOT: Tarama ppi seviyeleri yazdırma dpi (inç başına nokta) seviyeleriyle değiştirilemez.

Renkli, gri tonlamalı ve siyah beyaz, kullanılabilen renklerin sayısını tanımlar. Tarayıcı donanımı için belirlenebilecek en yüksek çözünürlük 1200 ppi'dir.

Çözünürlük ve renk kılavuzları tablosu, tarama gereksinimlerinizi karşılamak için uygulayabileceğiniz basit ipuçları sunar.



NOT: Çözünürlük ve rengi daha yüksek değerlere ayarlamak, diskte tarama işlemi yavaşlatan büyük boyutlu dosyalar oluşturabilir. Çözünürlük ve rengi ayarlamadan önce, taranan görüntüyü ne şekilde kullanacağınızı belirleyin.

Çözünürlük ve renk kılavuzları

Aşağıdaki tabloda farklı türlerde tarama işleri için önerilen çözünürlük ve renk ayarları anlatılmaktadır.



NOT: Varsayılan çözünürlük 200 ppi'dir.

Tercih edilen kullanım	Önerilen çözünürlük	Önerilen renk ayarları
Faks	150 ppi	<ul style="list-style-type: none">Siyah Beyaz
E-posta	150 ppi	<ul style="list-style-type: none">Siyah beyaz (görüntü yumuşak tonlama gerektirmiyorsa)Gri tonlama (görüntü yumuşak tonlama gerektiriyorsa)Renkli (görüntü renkliyse)
Metin düzenleme	300 ppi	<ul style="list-style-type: none">Siyah Beyaz
Baskı (grafik veya metin)	karmaşık grafikler veya belgeyi önemli ölçüde büyütme istediğiniz durumlar için 600 ppi normal grafikler ve metin için 300 dpi fotoğraflar için 150 ppi	<ul style="list-style-type: none">metin ve siyah beyaz çizimler için siyah beyazgölgeli veya renkli grafikler ve fotoğraflar için gri tonlamalıRenkli (görüntü renkliyse)
Ekranda görüntüleme	75 ppi	<ul style="list-style-type: none">metin için siyah beyazgrafikler ve fotoğraflar için gri tonlamalıRenkli (görüntü renkliyse)

Renk

Tarama sırasında renk ayarlarını aşağıdaki ayarlara değiştirebilirsiniz.

Ayarlar	Önerilen kullanım
Renk	Bu ayarı renk kalitesinin önemli olduğu yüksek kaliteli renkli fotoğraflar veya belgelerde kullanın.
Siyah Beyaz	Bu ayarı metin belgelerinde kullanın.
Gri Tonlamalı	Dosyanın boyutu önemliyse veya bir belgenin ya da fotoğrafın hızla taranmasını istiyorsanız bu ayarı kullanın.

Kenardan kenara kopyalama

Ürün tam olarak kenardan kenara yazamaz. Sayfanın çevresinde 4 mm genişliğinde yazdırılmayan bir kenarlık vardır.

Kenarları kesilmiş belgeleri yazdırma veya tarama hakkında bilgiler:

- Orijinali çıktı kopya boyutundan daha küçükse, orijinali tarayıcıdaki simge ile gösterilen köşeden 4 mm uzağa yerleştirin. Bu konumda yeniden kopyalayın veya tarayın.
- Yazdırılan çıktının orijinal boyutta olmasını istiyorsanız, kopyanın kırılmaması için görüntüyü küçültmek üzere [Büyüt/Küçült](#) özelliğini kullanın.

Faks görüntü kalitesini artırın

Ürünle ilgili görüntü kalitesi sorunları yaşıyorsanız sorunu gidermek için aşağıdaki çözümleri deneyin.

- [Tarayıcı camında kir veya leke olup olmadığını kontrol etme](#)
- [Faks gönderme çözünürlüğü ayarlarını denetleme](#)
- [Hata düzeltme ayarlarını denetleme](#)
- [Sayfaya sığdır ayarını denetleme](#)
- [Farklı bir faks makinesine gönderme](#)
- [Gönderenin faks makinesini denetleme](#)

İlk olarak aşağıdaki basit adımları uygulayın:

- Belge besleyici yerine düz yatak tarayıcı kullanmayı tercih edin.
- Yüksek kaliteli orijinal belgeler kullanın.
- Belge besleyici kullanırken, net olmayan veya eğik görüntüleri engellemek için kağıt kılavuzlarını kullanarak orijinal belgeyi besleyici doğru şekilde yerleştirin.

Sorun devam ederse aşağıdaki ek çözümleri deneyin. Bu çözümler de sorunu gidermezse daha fazla çözüm önerisi için “Baskı kalitesini geliştirme” başlığına bakın.

Tarayıcı camında kir veya leke olup olmadığını kontrol etme

Zamanla tarayıcı camı ve beyaz plastik destek üzerinde tortulardan kaynaklanan lekeler oluşabilir ve bunlar performansı etkileyebilir. Tarayıcıyı temizlemek için aşağıdaki yordamı kullanın.

1. Ürünü kapatmak için güç düğmesine basın ve ardından güç kablosunu prizden çıkarın.
2. Tarayıcı kapağını açın.
3. Tarayıcı camını ve tarayıcı kapağının altındaki beyaz plastik arkalı, aşındırmayan bir cam temizleyicisiyle nemlendirilmiş yumuşak bir bezle veya süngerle temizleyin.

⚠ DİKKAT: Ürünün hiçbir parçası üzerinde aşındırıcı maddeler, aseton, benzen, amonyak, etil alkol veya karbon tetraklorür kullanmayın; bunlar ürüne zarar verebilir. Sıvıların cam veya plakaya doğrudan temas etmesine izin vermeyin. Sıvılar, ürünün içine sızarak zarar verebilir.

4. Leke kalmasını önlemek için camı ve beyaz plastik parçaları bir güderi veya selüloz sünger ile kurulayın.
5. Güç kablosunu bir prize bağlayın ve ardından ürünü çalıştırmak için güç düğmesine basın.

Faks gönderme çözünürlüğü ayarlarını denetleme

Alıcı faks makinesi yanıt vermediği veya meşgul olduğu için ürün faks gönderemediyse, meşgulse tekrar ara, yanıt yoksa tekrar ara ve iletişim hatası olduğunda tekrar ara seçeneklerine göre ürün tekrar aramayı dener.

1. Ürün kontrol panelindeki Giriş ekranında Ayarlar  düğmesine dokununuz.
2. [Faks Kurulumu](#) menüsüne dokununuz.

3. **Gelişmiş Kurulum** menüsüne dokunun.
4. **Faks Çözünürlüğü** menüsünü açın.

Hata düzeltme ayarlarını denetleme

Genellikle ürün, faks gönderirken veya alırken telefon hattındaki sinyalleri izler. Ürün, iletim sırasında bir hata algırsa ve hata düzeltme ayarı **Açık** olarak ayarlanmışsa faksın bir bölümünün yeniden gönderilmesini isteyebilir. Hata düzeltme için fabrika varsayılan değeri **Açık** olarak ayarlanmıştır.

Hata düzeltmesini sadece faks göndermekte ve almakta sorun yaşıyorsanız ve aktarım hatalarını kabul etmek istiyorsanız kapatmalısınız. Yurt dışına faks göndermeye veya yurt dışından faks almaya çalışıyorsanız ya da bir uydu telefon bağlantısı kullanıyorsanız ayarı devre dışı bırakmak yararlı olabilir.

1. Ürün kontrol panelindeki Giriş ekranında Ayarlar  düğmesine dokunun.
2. **Servis** menüsüne dokunun.
3. **Faks Hizmeti** menüsüne dokunun.
4. **Hata Düzeltme** düğmesine dokunun ve ardından **Açık** düğmesine dokunun.

Sayfaya sığdır ayarını denetleme

Ürün bir faks işini sayfa dışına yazdırdıysa ürün kontrol panelinden sayfaya sığdır özelliğini açın.



NOT: Varsayılan kağıt boyutu ayarının, tepsideki kağıdın boyutu ile eşleştiğinden emin olun.

1. Ürün kontrol panelindeki Giriş ekranında Ayarlar  düğmesine dokunun.
2. **Faks Kurulumu** menüsüne dokunun.
3. **Gelişmiş Kurulum** menüsüne dokunun.
4. **Sayfaya Sığdır** düğmesine dokunun ve ardından **Açık** düğmesine dokunun.

Farklı bir faks makinesine gönderme

Faksı başka bir makineye göndermeyi deneyin. Faks kalitesi daha iyiye sorun ilk alıcının faks makinesinin ayarlarıyla ya da sarf malzemelerinin durumuyla ilgilidir.

Gönderenin faks makinesini denetleme

Göndericiden, faksı farklı bir faks makinesinden göndermeyi denemesini isteyin. Faks kalitesi daha iyiye sorun gönderenin faks makinesiyle ilgilidir. Faksı farklı bir faks makinesiyle gönderme seçeneği bulunmuyorsa gönderici aşağıdaki değişiklikleri yapmayı denemelidir:

- Orijinal belgenin (renkli değil) beyaz kağıt üzerinde olmasını sağlama.
- Faks çözünürlüğünü, kalite düzeyini ya da karışıklık ayarlarını arttırma.
- Mümkünse, faksı bir bilgisayar yazılım programından gönderme.

Kablolu ağ sorunlarını çözme

Ürünün ağla iletişim kurduğundan emin olmak için aşağıdaki öğeleri denetleyin. Başlamadan önce, ürün kontrol panelinden bir yapılandırma sayfası yazdırın ve bu sayfada listelenen ürün IP adresini bulun.

- [Kötü fiziksel bağlantı](#)
- [Bilgisayar ürün için hatalı IP adresi kullanıyor](#)
- [Bilgisayar ürünle iletişim kuramıyor](#)
- [Ürün ağ için hatalı bağlantı ve duplex ayarları kullanıyor](#)
- [Yeni yazılım programları uyumluluk sorunlarına neden olmuş olabilir](#)
- [Bilgisayar veya iş istasyonu hatalı ayarlanmış olabilir](#)
- [Ürün devre dışı veya diğer ağ ayarları yanlış](#)



NOT: HP eşdüzeyleli ağ kullanımını desteklemez; bu HP yazıcı sürücülerinin değil Microsoft işletim sistemlerinin sağladığı bir işlemdir. Daha fazla bilgi için www.microsoft.com adresindeki Microsoft sitesini ziyaret edin.

Kötü fiziksel bağlantı

1. Ürünün doğru uzunlukta bir kabloyla doğru ağ bağlantı noktasına bağlı olduğunu doğrulayın.
2. Kablo bağlantılarının güvenli olduğunu doğrulayın.
3. Ürünün arkasındaki ağ bağlantı noktası bağlantısına bakın ve koyu sarı renkli etkinlik ışığının ve yeşil renkli bağlantı durumu ışığının yandığını doğrulayın.
4. Sorun devam ederse, hub üzerindeki farklı bir kablo veya bağlantı noktasını deneyin.

Bilgisayar ürün için hatalı IP adresi kullanıyor

1. Yazıcı özelliklerini açın ve **Bağlantı Noktaları** sekmesini tıklayın. Ürünün geçerli IP adresinin seçildiğinden emin olun. Ürün IP adresi ürün yapılandırma sayfasında listelenir.
2. Ürünü HP standart TCP/IP bağlantı noktasını kullanarak yüklediyseniz, **IP adresi değişse bile her zaman bu ürünü kullanarak yazdırır**'ı seçin.
3. Ürünü bir Microsoft standart TCP/IP bağlantı noktasını kullanarak yüklediyseniz, IP adresi yerine ana bilgisayar adını kullanın.
4. IP adresi doğruysa, ürünü silip yeniden ekleyin.

Bilgisayar ürünle iletişim kuramıyor

1. Ağa ping komutu göndererek ağ iletişimini test edin.

- a. Bilgisayarınızda bir komut satırı istemi açın. Windows için **Başlat'**ı tıklatın, **Çalıştır'**ı tıklatın, `cmd` yazın ve **Enter** tuşuna basın.
 - b. Önce `ping`, ardından ürününüzün IP adresini yazın.
Mac OS X işletim sisteminde, Network Utility'yi açın ve **Ping** bölümündeki doğru alana IP adresini girin.
 - c. Pencere gidiş geliş sürelerini görüntülüyorsa, ağ çalışıyordur.
2. Ping komutu başarısız olduysa, ağ hub'larının açık olduğunu doğrulayın ve ardından ağ ayarlarının, ürünün ve bilgisayarın aynı ağ için yapılandırılmış olduklarını doğrulayın.

Ürün ağ için hatalı bağlantı ve duplex ayarları kullanıyor

Hewlett-Packard, bu ayarların otomatik moda (varsayılan ayar) bırakılmasını önerir. Bu ayarları değiştirirseniz, onları ağınız için de değiştirmeniz gerekir.

Yeni yazılım programları uyumluluk sorunlarına neden olmuş olabilir

Yeni yazılım programlarının doğru şekilde yüklendiğini ve doğru yazdırma sürücüsünü kullandığını doğrulayın.

Bilgisayar veya iş istasyonu hatalı ayarlanmış olabilir

1. Ağ sürücülerini, yazıcı sürücülerini ve ağ yönlendirmesi ayarlarını kontrol edin.
2. İşletim sisteminin doğru yapılandırıldığını doğrulayın.

Ürün devre dışı veya diğer ağ ayarları yanlış

1. Ağ protokolünün durumunu denetlemek için yapılandırma sayfasını inceleyin. Gerekirse etkinleştirin.
2. Gerekirse ağ ayarlarını yeniden yapılandırın.

Kablosuz ağ sorunlarını çözme

- [Kablosuz bağlantı kontrol listesi](#)
- [Kablosuz yapılandırma tamamlandıktan sonra ürün yazdırmıyor](#)
- [Ürün yazdırmıyor ve bilgisayarda üçüncü taraf güvenlik duvarı yüklü](#)
- [Kablosuz yönlendirici veya ürün taşındıktan sonra kablosuz bağlantı çalışmıyor](#)
- [Kablosuz ürününe daha fazla bilgisayar bağlanamıyor](#)
- [Kablosuz ürünü VPN'e bağlandığında iletişim kesiliyor](#)
- [Ağ, kablosuz ağlar listesinde görünmüyor](#)
- [Kablosuz ağ çalışmıyor](#)
- [Kablosuz ağ tanılama testi yapma](#)
- [Kablosuz ağda paraziti azaltma](#)

Kablosuz bağlantı kontrol listesi

- Ağ kablosunun takılı olmadığından emin olun.
- Ürün ve kablosuz yönlendiricinin açık ve güç aldığından emin olun. Üründeki kablosuz radyonun açık olduğundan da emin olun.
- Hizmet kümesi tanımlayıcısının (SSID) doğru olduğundan emin olun. SSID'yi belirlemek için bir yapılandırma sayfası yazdırın. SSID değerinin doğru olduğundan emin değilseniz, yeniden kablosuz kurulumu çalıştırın.
- Güvenli ağlarda, güvenlik bilgilerinin doğru olduğundan emin olun. Güvenlik bilgisi hatalıysa, kablosuz kurulumu yeniden çalıştırın.
- Kablosuz ağ düzgün çalışıyorsa, kablosuz ağdaki diğer bilgisayarlara erişmeyi deneyin. Ağın Internet erişimi varsa, Internet'e kablosuz bağlantı üzerinden bağlanmayı deneyin.
- Şifreleme yönteminin (AES veya TKIP) üründe ve kablosuz erişim noktasında aynı (WPA güvenliğini kullanan ağlarda) olduğundan emin olun.
- Ürünün kablosuz ağ kapsamında olduğundan emin olun. Çoğu ağda, ürünün kablosuz erişim noktası (kablosuz yönlendirici), 30 m dahilinde olmalıdır.
- Engellerin kablosuz sinyali engellemediğinden emin olun. Erişim noktası ile ürün arasındaki tüm büyük metal cisimleri kaldırın. Metal veya beton içeren direklerin, duvarların ya da destek sütunlarının ürün ile kablosuz erişim noktası arasında olmadığından emin olun.
- Ürünün kablosuz sinyale parazit yapabilecek elektronik aygıtlardan uzakta durduğundan emin olun. Motorlar, telsiz telefonlar, güvenlik sistemi kameraları, diğer kablosuz ağlar ve bazı Bluetooth aygıtları dahil birçok aygıt kablosuz sinyalinde parazit oluşturabilir.
- Bilgisayara yazıcı sürücüsü yüklendiğinden emin olun.
- Doğru yazıcı bağlantı noktasını seçtiğinizden emin olun.

- Bilgisayar ve ürünün aynı kablosuz ağa bağlandığından emin olun.
- Mac OS X işletim sisteminde, kablosuz yönlendiricinin Bonjour'u desteklediğini doğrulayın.

Kablosuz yapılandırma tamamlandıktan sonra ürün yazdırmıyor

1. Ürünün açık ve hazır durumda olduğundan emin olun.
2. Bilgisayarınızdaki tüm üçüncü taraf güvenlik duvarlarını kapatın.
3. Kablosuz ağın düzgün çalıştığından emin olun.
4. Bilgisayarınızın doğru çalıştığından emin olun. Gerekirse, bilgisayarınızı yeniden başlatın.
5. Ağ üzerindeki bir bilgisayardan ürünün HP Katıştırılmış Web Sunucusu'nu açabildiğinizi doğrulayın.

Ürün yazdırmıyor ve bilgisayarda üçüncü taraf güvenlik duvarı yüklü

1. Güvenlik duvarını, üreticide bulunan en son güncelleştirmeyle güncelleştirin.
2. Ürünü yüklediğinizde veya yazdırmayı denediğinizde programlar güvenlik duvarı erişimi istiyorsa, programların çalışmasına izin verdiğinizden emin olun.
3. Güvenlik duvarını geçici olarak kapatın ve kablosuz ürünü bilgisayara yükleyin. Kablosuz yüklemesini tamamladıktan sonra güvenlik duvarını etkinleştirin.

Kablosuz yönlendirici veya ürün taşındıktan sonra kablosuz bağlantı çalışmıyor

1. Yönlendiricinin veya ürünün, bilgisayarınızın bağlandığı ağla aynı ağa bağlandığından emin olun.
2. Bir yapılandırma sayfası yazdırın.
3. Yapılandırma sayfasındaki hizmet kümesi tanımlayıcısını (SSID) bilgisayarınızın yazıcı yapılandırmasındaki SSID ile karşılaştırın.
4. Numaralar aynı değilse, aygıtlar aynı ağa bağlanmıyordur. Ürünün kablosuz kurulumunu yeniden yapıştırın.

Kablosuz ürününe daha fazla bilgisayar bağlanamıyor

1. Diğer bilgisayarların kablosuz kapsama alanında olduğundan ve hiçbir engelin sinyali engellemediğinden emin olun. Çoğu ağda, kablosuz kapsama aralığı kablosuz erişim noktasının 30 m dahilindedir.
2. Ürünün açık ve hazır durumda olduğundan emin olun.
3. Bilgisayarınızdaki tüm üçüncü taraf güvenlik duvarlarını kapatın.
4. Kablosuz ağın düzgün çalıştığından emin olun.
5. Bilgisayarınızın doğru çalıştığından emin olun. Gerekirse, bilgisayarınızı yeniden başlatın.

Kablosuz ürünü VPN'e bağlandığında iletişim kesiliyor

- Normalde, VPN'e ve diğer ağlara aynı anda bağlanamazsınız.

Ağ, kablosuz ağlar listesinde görünmüyor

- Kablosuz yönlendiricinin açık olduğundan ve güç geldiğinden emin olun.
- Ağ gizlenmiş olabilir. Bununla birlikte, gizli bir ağa yine de bağlanabilirsiniz.

Kablosuz ağ çalışmıyor

1. Ağ kablosunun bağlı olmadığından emin olun.
2. Ağın bağlantısının kesilip kesilmediğini doğrulamak için ağa başka aygıtlar bağlamayı deneyin.
3. Ağa ping komutu göndererek ağ iletişimini test edin.
 - a. Bilgisayarınızda bir komut satırı istemi açın. Windows için **Başlat**'ı tıklatın, **Çalıştır**'ı tıklatın, `cmd` yazın ve **Enter** tuşuna basın.
 - b. `ping` komutunu ve hemen ardından yönlendiricinin IP adresini yazın.
Mac OS X işletim sisteminde, Network Utility'yi açın ve **Ping** bölümündeki doğru alana IP adresini girin.
 - c. Pencere gidiş geliş sürelerini görüntülüyorsa, ağ çalışmaktadır.
4. Yönlendiricinin veya ürünün, bilgisayarın bağlandığı ağla aynı ağa bağlandığından emin olun.
 - a. Bir yapılandırma sayfası yazdırın.
 - b. Yapılandırma raporundaki hizmet kümesi tanımlayıcısını (SSID) bilgisayarın yazıcı yapılandırmasındaki SSID ile karşılaştırın.
 - c. Numaralar aynı değilse, aygıtlar aynı ağa bağlanmamıştır. Ürünün kablosuz kurulumunu yeniden yapılandırın.

Kablosuz ağ tanılama testi yapma

Ürünün kontrol panelinden, kablosuz ağ ayarları hakkında bilgi veren bir tanılama testi çalıştırabilirsiniz.

1. Ürün kontrol panelindeki Giriş ekranında Ayarlar  düğmesine dokununuz.
2. Aşağıdaki menüleri açın
 - [Sistem Ayarı](#)
 - [Kendi Kendine Tanılama](#)
3. Testi başlatmak için [Ağ Testi Çalıştır](#) düğmesine dokununuz. Ürün test sonuçlarını gösteren bir test sayfası yazdırır.

Kablosuz ağda paraziti azaltma

Aşağıdaki ipuçları, kablosuz ağda paraziti azaltabilir:

- Kablosuz aygıtları dosya dolapları gibi büyük metal eşyalardan ve mikrodalga fırın, telsiz telefon gibi diğer elektromanyetik aygıtlardan uzak tutun. Bu eşyalar radyo sinyallerini bozabilir.
- Kablosuz aygıtları büyük taş duvarlı yapılardan ve diğer bina yapılarından uzak tutun. Bu nesnelere radyo dalgalarını emebilir ve sinyal gücünü zayıflatabilir.
- Kablosuz yönlendiriciyi, ağdaki kablosuz ürünlerin görebileceği merkezi bir konuma yerleştirin.

Faks sorunlarını çözme

Faks sorun giderme kontrol listesi

- Birkaç olası düzeltme vardır. Her önerilen eylemden sonra, sorunun çözülüp çözülmediğini görmek için faks göndermeyi yeniden deneyin.
 - Faks sorunlarını giderme sırasında en iyi sonucu almak için ürün telefon kablosunun doğrudan duvardaki telefon prizine bağlandığından emin olun. Ürüne bağlı olan diğer tüm aygıtların bağlantısını kesin.
1. Telefon kablosunun ürünün arkasındaki doğru bağlantı noktasına takıldığından emin olun.
 2. Faks testini kullanarak telefon hattını kontrol edin:
 - a. Ürün kontrol panelinin Giriş ekranında Kurulum  düğmesine dokunun ve ardından [Hizmet](#) menüsüne dokunun.
 - b. [Faks Hizmeti](#) menüsünü seçin.
 - c. [Faks Testi Gerçekleştir](#) seçeneğini belirleyin. Ürün bir faks test raporu yazdırır.

Rapor şu olası sonuçları içerir:

 - **Geçer:** Bu rapor incelenmek üzere tüm geçerli faks ayarlarını içerir.
 - **Başarısız:** Bu rapor hatanın özelliğini gösterir ve sorunun nasıl çözüleceğine dair önerileri içerir.
 3. Ürün yazılımının güncel olduğundan emin olun:
 - a. Geçerli üretici yazılımı tarih kodunu almak için kontrol paneli [Raporlar](#) menüsünden bir yapılandırma sayfası yazdırın.
 - b. www.hp.com/go/support adresine gidin, **Sürücüler ve Yazılım** bağlantısını tıklatın, arama alanına ürün adını girin, **ENTER** düğmesine basın ve ürünün arama sonuçları listesinden seçin.
 - c. İşletim sistemini seçin.
 - d. **Üretici Yazılımı** bölümü altında, **Üretici Yazılımı Güncelleme Yardımcı Programı**'nı bulun.

 **NOT:** Yazıcı modeli için özel olarak geliştirilen üretici yazılımı güncelleme yardımcı programını kullandığınızdan emin olun.

 - e. **İndir**'i tıklatın, **Çalıştır**'i tıklatın ve ardından **Çalıştır**'i yeniden tıklatın.
 - f. Yardımcı program başlatıldığında, açılan listeden ürünü seçin ve ardından **Üretici Yazılımını Gönder**'i tıklatın.

 **NOT:** Yüklenen üretici yazılımını doğrulamak amacıyla güncelleme işleminden önce ve sonra yapılandırma sayfası yazdırmak için **Yapılandırma Sayfası Yazdır**'i tıklatın.

 - g. Yüklemeyi tamamlamak için ekran talimatlarını uygulayın ve ardından yardımcı programı kapatmak için **Çıkış** düğmesini tıklatın.

4. Ürün yazılımı yüklendiğinde faksın kurulu olduğunu doğrulayın.
Bilgisayardan, HP program klasöründe, Fax Setup Utility'yi (Faks Kurulumu Yardımcı Programı) çalıştırın.
5. Telefon hizmetinin analog faksı desteklediğini doğrulayın.
 - ISDN veya dijital PBX kullanıyorsanız, analog faks hattını yapılandırma hakkında bilgi için servis sağlayıcınıza başvurun.
 - VoIP hizmeti kullanıyorsanız kontrol panelinde **Faks Hızı** ayarını **Yavaş(V.29)** olarak değiştirin. Servis sağlayıcınızın faksı destekleyip desteklemediğini ve önerilen faks modem hızını sorun. Bazı şirketler bağdaştırıcı gerektirebilir.
 - DSL hizmeti kullanıyorsanız, ürünün telefon hattı bağlantısına filtre eklendiğinden emin olun. DSL servis sağlayıcısına başvurun veya DSL filtreniz yoksa bir tane satın alın. DSL filtresi yüklüyse, filtreler bozuk olabileceği için başka birini deneyin.

Genel faks sorunlarını giderme

- [Fakslar yavaş gönderiliyor](#)
- [Faksın kalitesi kötü](#)
- [Faks kesiliyor veya iki sayfaya yazdırılıyor](#)

Fakslar yavaş gönderiliyor

Ürünün telefon hattının kalitesinde bozulmayla karşılaşıldı.

- Hattın durumu iyileştiğinde faksı yeniden göndermeyi deneyin.
- Hattın faks göndermeyi destekleyip desteklemediğini telefon servisini sağlayanından öğrenin.
- **Hata Düzeltme** ayarını kapatma.
 - a. **Kurulum Menüsü**'nü açın.
 - b. **Hizmet** menüsünü açın.
 - c. **Faks Hizmeti** menüsünü açın.
 - d. **Hata Düzeltme** menüsünü açın.
 - e. **Kapalı** ayarını seçin.



NOT: Bu durum, görüntü kalitesini düşürebilir.

- Orijinal olarak beyaz kağıt kullanın. Gri, sarı veya pembe gibi renkler kullanmayın.
- **Faks Hızı** ayarını artırın.
 - a. **Kurulum Menüsü**'nü açın.
 - b. **Faks Kurulumu** menüsünü açın.
 - c. **Gelişmiş Kurulum** menüsünü açın.
 - d. **Faks Hızı** menüsünü açın.
 - e. Doğru ayarı seçin.

- Büyük faks işlerini küçük bölümlere ayırın ve her bölümü ayrıca fakslayın.
- Kontrol panelinden, faks ayarlarını daha düşük çözünürlüğe getirin.
 - a. Kurulum Menüsü'nü açın.
 - b. Faks Kurulumu menüsünü açın.
 - c. Gelişmiş Kurulum menüsünü açın.
 - d. Faks Çözünürlüğü menüsünü açın.
 - e. Doğru ayarı seçin.

Faksın kalitesi kötü

Faks bulanık veya silik.

- Faks gönderirken faks çözünürlüğünü yükseltin. Çözünürlük alınan faksları etkilemez.
 - a. Kurulum Menüsü'nü açın.
 - b. Faks Kurulumu menüsünü açın.
 - c. Gelişmiş Kurulum menüsünü açın.
 - d. Faks Çözünürlüğü menüsünü açın.
 - e. Doğru ayarı seçin.



NOT: Çözünürlüğü artırmak iletim hızını yavaşlatır.

- Kontrol panelinden Hata Düzeltme ayarını açın.
 - a. Kurulum Menüsü'nü açın.
 - b. Hizmet menüsünü açın.
 - c. Faks Hizmeti menüsünü açın.
 - d. Hata Düzeltme menüsünü açın.
 - e. Açık ayarını seçin.
- Toner kartuşlarını kontrol edin ve gerekirse değiştirin.
- Gönderenden, gönderimi yapan faks makinesindeki kontrast ayarını koyulaştırıp fakı yeniden göndermesini isteyin.

Faks kesiliyor veya iki sayfaya yazdırılıyor

- Varsayılan Kağıt Boyutu ayarını belirleyin. Fakslar, Varsayılan Kağıt Boyutu ayarları temel alınarak tek kağıt boyutuna yazdırılır.
 - a. Kurulum Menüsü'nü açın.
 - b. Sistem Kurulumu menüsünü açın.
 - c. Kağıt Kurulumu menüsünü açın.

- d. [Varsayılan Kağıt Boyutu](#) menüsünü açın.
- e. Doğru ayarı seçin.
- Faks için kullanılan tepsinin kağıt türünü ve boyutunu ayarlayın.
- Uzun faksları Letter veya A4 boyutlu kağıda yazdırmak için [Sayfaya Sığdır](#) ayarını açın.
 - a. [Kurulum Menüsü](#)'nü açın.
 - b. [Faks Kurulumu](#) menüsünü açın.
 - c. [Gelişmiş Kurulum](#) menüsünü açın.
 - d. [Sayfaya Sığdır](#) menüsünü açın.
 - e. [Açık](#) ayarını seçin.



NOT: [Sayfaya Sığdır](#) ayarı kapalı ve [Varsayılan Kağıt Boyutu](#) ayarı Letter olarak belirlenmişse Legal boyutlu bir orijinal iki sayfaya yazdırılır.

Dizin

- A**
 - açma/kapatma düğmesi, yerleştirme 4
 - ağ
 - parola, ayarlama 83
 - parola, değiştirme 83
 - ağ yüklemesi 69
 - ağlar
 - desteklenen 2
 - HP Web Jetadmin 74, 82
 - ürünü yükleme 69
 - AirPrint 32
 - aksesuarlar
 - parça numaraları 16
 - sipariş etme 16
 - Ana ekran, kontrol paneli 7
 - arabirim bağlantı noktaları yerleştirme 5
 - asetat yazdırma (Windows) 27
 - ayarlar
 - fabrika varsayılan ayarları, geri yükleme 91
- B**
 - bağlantı noktaları yerleştirme 5
 - bakım kitleri
 - parça numaraları 16
 - belge besleyici 37
 - fakslama 63
- iki taraflı belgeleri kopyalama 37
- kağıt besleme sorunları 94
- kapasite 2
- sıkışmalar 99
- bellek
 - birlikte gelen 2
- bölmeler, çıkış yerleştirme 4
- C**
 - cam, temizleme 111, 116, 120
- Ç**
 - çevrimiçi yardım, kontrol paneli 90
 - çift taraflı kopyalama 37
 - çift taraflı yazdırma
 - ayarlar (Windows) 24
 - Windows 25
 - çift yüze yazdırma
 - elle (Mac) 28
 - elle (Windows) 25
 - Mac 28
 - çıkış bölmesi yerleştirme 4
 - çözünürlük kopyalama ve tarama 2
- D**
 - değiştirme
 - yazıcı kartuşu 17
 - doğrudan USB'den yazdırma 33
 - dupleks 37
 - dupleks yazdırma (çift taraflı)
 - ayarlar (Windows) 24
 - Windows 25
 - durum
 - Ana ekran, kontrol paneli 7
 - HP Utility, Mac 72, 80
- E**
 - EconoMode ayarı 84, 113
 - ekonomi ayarları 84
 - elektronik fakslar gönderme 64
 - elle çift yüze yazdırma
 - Mac 28
 - Windows 25
 - etiket yazdırma (Windows) 27
- Explorer, desteklenen sürümler
 - HP Katıştırılmış Web Sunucusu 77
- F**
 - fabrika varsayılan ayarları, geri yükleme 91
 - fabrika varsayılan ayarlarını geri yükleme 91
 - faks
 - genel sorunları çözme 129
 - hızlı aramalar 63
 - yazılımdan gönderme 64
 - faks gönderme yazılımdan 64
 - faks sorun giderme kontrol listesi 128
 - fakslama
 - belge besleyiciden 63
 - bilgisayardan (Macintosh) 64
 - düz yatak tarayıcıdan 62
- G**
 - güç anahtarı, yerleştirme 4
 - güç bağlantısı yerleştirme 5
- H**
 - her iki tarafa yazdırma ayarlar (Windows) 24
 - her iki yüze el ile yazdırma, Windows 25
 - her iki yüze yazdırma
 - Mac 28
 - Windows 25
 - hızlı aramalar programlama 63
 - HP Device Toolbox, kullanma 70, 77
 - HP ePrint 31
 - HP ePrint yazılımı 31
 - HP EWS, kullanma 77
 - HP Kablosuz Doğrudan Yazdırma 30
 - HP Katıştırılmış Web Sunucusu açma 83
 - parola değiştirme 83
 - HP Katıştırılmış Web Sunucusu (EWS) özellikler 77
 - HP Tarama yazılımı (Mac) 41
 - HP Tarama yazılımı (Windows) 40

HP Utility (HP Yardımcı Programı)
72, 80
HP Utility (HP Yardımcı Programı),
Mac 72, 80
HP Web Hizmetleri
etkinleştirme 68
uygulamalar 68
HP Web Jetadmin 74, 82

I
Internet Explorer, desteklenen
sürümler
HP Katıştırılmış Web Sunucusu
77

i
iki taraflı kopyalama 37
iki taraflı yazdırma
Mac 28
İS (işletim sistemi)
desteklenen 2
işletim sistemleri (İS)
desteklenen 2

J
Jetadmin, HP Web 74, 82

K
kablolu ağ
sorun giderme 124
kablolu ağ paraziti 126
kağıt
seçme 111
sıkışmalar 97
sipariş etme 16
kağıt alma sorunları
çözme 94
kağıt başına birden fazla sayfa
yazdırma (Mac) 29
yazdırma (Windows) 26
kağıt başına sayfa
seçme (Mac) 29
seçme (Windows) 26
kağıt türleri
seçme (Mac) 29
kağıt türü
seçme (Windows) 27
kağıt yerleştirme
Tepsi 1 10
kalibre etme
renkler 112

kapaklar, yerleştirme 4
kapanma gecikmesi
ayarlar 84
kartuşlar
değiştirme 17
Katıştırılmış Web Sunucusu
açma 83
parola değiştirme 83
Katıştırılmış Web Sunucusu (EWS)
özellikler 77
kontrol listesi
faks sorun giderme 128
kablolu bağlantı 124
kontrol paneli
Ana ekran 7
düğmeler ve ışıklar 6
yardım 90
yerleştirme 4
kopya sayısı, değiştirme 36
kopyalama
belge kenarları 119
birden çok kopya 36
çözünürlük 2
iki taraflı belgeler 37
kağıt boyutunu ve türünü
ayarlar 116
metin veya resimler için optimize
etme 117
tek kopya 36

M
Mac için HP Utility
Bonjour 72, 80
özellikler 72, 80
Macintosh
HP Utility (HP Yardımcı
Programı) 72, 80
Microsoft Word, fakslama 64
mobil yazdırma çözümleri 2
müşteri tarafından onarım
parça numaraları 16

N
Netscape Navigator, desteklenen
sürümler
HP katıştırılmış Web Sunucusu
77
NFC baskı 30

Ö
özel kağıt
yazdırma (Windows) 27

P
parça numaraları
bakım kitleri 16
müşteri tarafından onarım 16
sarf malzemeleri 16

R
renk seçenekleri
değiştirme, Windows 113
renk teması
değiştirme, Windows 113
renkler
kalibre etme 112

S
sarf malzemeleri
alt eşik ayarları 92
azaldığında kullanma 92
durum, Mac için HP Utility ile
görüntüleme 72, 80
parça numaraları 16
sipariş etme 16
sarf malzemeleri durumu 109
sayfa sayısı/dakika 2
sıkışmalar
belge besleyici, temizleme 99
nedenleri 97
sipariş etme
sarf malzemeleri ve
aksesuarlar 16
sistem gereksinimleri
HP Katıştırılmış Web Sunucusu
77
sorun çözme
faks 129
sorun giderme
ağ sorunları 122
fakslar 128
kablolu ağ 122
kablolu ağ 124
sıkışmalar 97

T
tarama
çözünürlük 2

HP Tarama yazılımından (Mac)
41
HP Tarama yazılımından
(Windows) 40
tarayıcı
camı temizleme 111, 116, 120
fakslama 62
tarayıcı gereksinimleri
HP katıştırılmış Web Sunucusu
77
Tarayıcı gereksinimleri
HP Katıştırılmış Web Sunucusu
77
telefon defteri, faks
giriş ekleme 63
tüm girişleri silme 65
temizleme
cam 111, 116, 120
kağıt yolu 110
Tepsi 1
kağıt yerleştirme 10
sıkışmaları giderme 100
Tepsi 2
sıkışmaları giderme 102
yükleme 12
Tepsi 3
sıkışmaları giderme 103
yükleme 12
tepsiler
birlikte gelen 2
kapasite 2
yerleştirme 4
toner kartuşu
alt eşik ayarları 92
azaldığında kullanma 92
zarar görüp görmediğini
inceleme 111
toner kartuşu durumu 109

U

USB flaş bellekten
yazdırma 33
uygulamalar
yükleme 68
Uygulamalar menüsü 68
uyku gecikmesi
devre dışı bırakma 84
etkinleştirme 84

V

varsayılan ayarlar, geri yükleme 91

W

Web Hizmetleri
etkinleştirme 68
uygulamalar 68
Web siteleri
HP Web Jetadmin, indirme 74,
82
Windows
fakslama 64
Word, fakslama 64

Y

Yakın Alan İletişimi baskı 30
yardım, kontrol paneli 90
yazdırma
USB flaş bellekten 33
yazıcı kartuşları
değiştirme 17
yazılım
faks gönderme 64
HP Utility (HP Yardımcı
Programı) 72, 80
yükleme 12
Tepsi 2 12
Tepsi 3 12



CF385-90927

