

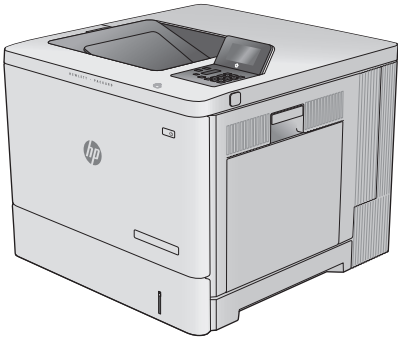

# Color LaserJet Enterprise M552

## Color LaserJet Enterprise M553

### Kullanım Kılavuzu



M553n

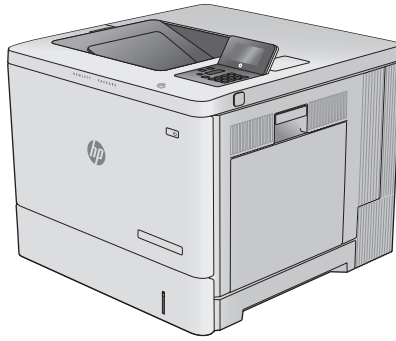

M552dn  
M553dn



M553x



[www.hp.com/support/colorljM552](http://www.hp.com/support/colorljM552)  
[www.hp.com/support/colorljM553](http://www.hp.com/support/colorljM553)





# HP Color LaserJet Enterprise M552, M553

Kullanım Kılavuzu

## **Telif Hakkı ve Lisans**

© Copyright 2015 HP Development Company, L.P.

Telif hakkı yasalarının izin verdiği durumlar dışında, önceden yazılı izin alınmadan çoğaltılması, uyarlanması veya çevrilmesi yasaktır.

Burada yer alan bilgiler önceden haber verilmeden değiştirilebilir.

HP ürünleri ve servisleriyle ilgili garantiler, söz konusu ürün ve servislerle birlikte sunulan açık garanti bildirimlerinde belirtilmiştir. Buradaki hiçbir husus ek bir garanti oluşturacak şekilde yorumlanmamalıdır. HP, teknik veya yazım hatalarından ya da eksikliklerden sorumlu değildir.

Edition 2, 1/2019

## **Ticari Markalar**

Adobe®, Adobe Photoshop®, Acrobat® ve PostScript®, Adobe Systems Incorporated kuruluşunun ticari markalarıdır.

Apple ve Apple logosu, Apple Computer, Inc. kuruluşunun ABD ve diğer ülkelerde/ bölgelerde kayıtlı ticari markalarıdır. iPod, Apple Computer, Inc. kuruluşunun ticari markasıdır. iPod yalnızca yasal veya hak sahibi tarafından izin verilmiş kopyalama içindir. Müzik hırsızlığı yapmayın.

Microsoft®, Windows®, Windows® XP ve Windows Vista®; Microsoft Corporation şirketinin ABD'de tescilli ticari markalarıdır.

UNIX®, Open Group kuruluşunun tescilli ticari markasıdır.

# İçindekiler

<b>1 Ürüne genel bakış .....</b>	<b>1</b>
Ürün görünümleri .....	2
Ürünün önden görünümü .....	2
Ürünün arkadan görünümü .....	4
Arabirim bağlantı noktaları .....	5
Kontrol paneli görünümü (4 hatlı kontrol paneli, yalnızca n ve dn modelleri) .....	5
Kontrol paneli görünümü (dokunmatik ekran ve kontrol paneli, yalnızca x modeli) .....	6
Ürün özellikleri .....	7
Teknik özellikler .....	7
Desteklenen işletim sistemleri .....	9
Mobil yazdırma çözümleri .....	11
Ürün boyutları .....	12
Güç tüketimi, elektrikle ilgili özellikler ve akustik yayılımlar .....	14
Çalışma ortamı aralığı .....	14
Ürün donanımı kurulumu ve yazılım yüklemesi .....	16
<b>2 Kağıt tepsileri .....</b>	<b>17</b>
Tepsi 1'e kağıt yerleştirin .....	18
Giriş .....	18
Tepsi 1 kağıt yönü .....	19
Alternatif antetli kağıt modunu kullanın .....	20
Ürün kontrol paneli menülerini kullanarak Alternatif Antetli Kağıt Modu'nun etkinleştirilmesi .....	21
Alternatif Antetli Kağıt Modu ile yazdırma (Windows) .....	21
Tepsi 2, 3, 4 ve 5'i yükleyin .....	22
Giriş .....	22
Tepsi 2, 3, 4 ve 5 kağıt yönü .....	24
Alternatif antetli kağıt modunu kullanın .....	25
Ürün kontrol paneli menülerini kullanarak Alternatif Antetli Kağıt Modu'nun etkinleştirilmesi .....	25
Alternatif Antetli Kağıt Modu ile yazdırma (Windows) .....	25
Zarf yerleştirme .....	26

Giriş .....	26
Zarf yönü .....	26
Etiketleri yükleme ve yazdırma .....	27
Giriş .....	27
Etiketleri manuel besleme .....	27
<b>3 Sarf malzemeleri, aksesuarlar ve parçalar .....</b>	<b>29</b>
Sarf malzemeleri, aksesuar ve parça sipariş edin .....	30
Sipariş etme .....	30
Sarf malzemeleri ve aksesuarlar .....	30
Müşteri tarafından onarılabılır parçalar .....	31
Toner kartuşlarını değiştirme .....	33
Giriş .....	33
Toner kartuşu bilgileri .....	33
Kartuşları çıkarma ve değiştirme .....	34
Toner toplama biriminin değiştirilmesi .....	38
Giriş .....	38
Toner toplama birimini çıkarma ve değiştirme .....	38
<b>4 Yazdırma .....</b>	<b>41</b>
Yazdırma görevleri (Windows) .....	42
Nasıl tarama yapılır (Windows) .....	42
Otomatik olarak her iki yüze yazdırma (Windows) .....	43
Her iki yüze elle yazdırma (Windows) .....	43
Kağıt başına birden fazla sayfa yazdırma (Windows) .....	44
Kağıt türünü seçme (Windows) .....	44
Ek yazdırma görevleri .....	44
Yazdırma görevleri (OS X) .....	46
Nasıl yazdırılır (OS X) .....	46
Her iki yüze otomatik yazdırma (OS X) .....	46
Her iki yüze elle yazdırma (OS X) .....	46
Yaprak başına birden fazla sayfa yazdırma (OS X) .....	46
Kağıt türünü seçme (OS X) .....	47
Ek yazdırma görevleri .....	47
Daha sonra yazdırmak için yazdırma işlerini üründe depolayın. ....	48
Giriş .....	48
Depolanan iş oluşturma (Windows) .....	48
Depolanan iş oluşturma (OS X) .....	49
Depolanan bir işi yazdırma .....	50
Depolanan bir işi silme .....	50
Mobil yazdırma .....	52

Giriş .....	52
Wi-Fi Doğrudan Yazdırma ve NFC Baskı .....	52
E-posta ile HP ePrint .....	52
HP ePrint yazılımı .....	53
AirPrint .....	53
Android katıştırılmış yazdırma .....	54
USB bağlantı noktasından yazdırma .....	55
Giriş .....	55
USB bağlantı noktasını yazdırma için etkinleştirme .....	55
USB belgelerini yazdırma .....	56

## 5 Ürünü yönetme ..... 57

HP Katıştırılmış Web Sunucusuyla (EWS) gelişmiş yapılandırma .....	58
Giriş .....	58
HP Katıştırılmış Web Sunucusu'na (EWS) erişim .....	58
HP Gömülü Web Sunucusu özellikleri .....	59
Bilgi sekmesi .....	59
Genel sekmesi .....	60
Yazdır sekmesi .....	60
Sorun Giderme sekmesi .....	61
Güvenlik sekmesi .....	61
HP Web Hizmetleri sekmesi .....	62
Ağ İşlemleri sekmesi .....	62
Diğer Bağlantılar listesi .....	63
OS X için HP Utility ile gelişmiş yapılandırma .....	65
HP Utility'yi açma .....	65
HP Utility özellikleri .....	65
IP ağ ayarlarını yapılandırma .....	67
Yazıcı paylaşmayla ilgili sorumluluk reddi .....	67
Ağ ayarlarını görüntüleme veya değiştirme .....	67
Ağ üzerinde ürünü yeniden adlandırma .....	67
IPv4 TCP/IP parametrelerini kontrol panelinden el ile yapılandırma .....	68
IPv6 TCP/IP parametrelerini kontrol panelinden el ile yapılandırma .....	68
Bağlantı hızı ve çift taraflı ayarları .....	69
Ürün güvenlik özellikleri .....	71
Giriş .....	71
Güvenlik bildirimleri .....	71
IP Güvenliği .....	71
Katıştırılmış Web Sunucusunu kullanarak sistem parolasını atayın veya değiştirin .....	71
Üründe oturum açma .....	72
Şifreleme desteği: HP Yüksek Performanslı Güvenli Sabit Diskler .....	72

Formatlayıcıyı kilitleme .....	72
Ekonomi ayarları .....	73
Giriş .....	73
Hızı veya enerji kullanımını iyileştirme .....	73
Uyku zamanlayıcısını ayarlayın ve ürünü 1 watt veya daha az güç kullanacak şekilde yapılandırın .....	73
HP Web Jetadmin .....	75
Yazılım ve ürün yazılımı güncelleştirmeleri .....	76

## 6 Sorunları çözmeye .....

Müşteri desteği .....	78
Kontrol paneli yardım sistemi .....	79
Fabrika varsayılan ayarlarını geri yükleme .....	80
Giriş .....	80
Ürün kontrol panelinden fabrika ayarlarına geri yükleme .....	80
HP Katıştırılmış Web Sunucusu'ndan fabrika ayarlarını geri yükleyin (yalnızca ağ bağlantılı ürünler) .....	80
Ürün kontrol panelinde “Kartuş azaldı” veya “Kartuş çok azaldı” mesajı görüntüleniyor .....	81
“Çok Düşük” ayarlarını değiştirme .....	81
Faks özelliği olan ürünler için .....	81
Sarf malzemesi siparişi .....	82
Ürün kağıt almıyor veya yanlış besleme yapıyor .....	83
Giriş .....	83
Ürün kağıt almıyor .....	83
Ürün birden çok kağıt yaprağı alıyor .....	83
Kağıt sıkışmalarını giderme .....	84
Giriş .....	84
Sıkışma konumları .....	84
Sıkışmaları gidermek için otomatik hareket .....	85
Sık veya yinelenen kağıt sıkışmaları mı yaşıyorsunuz? .....	85
Tepsi 1'deki kağıt sıkışmalarını giderme .....	85
Tepsi 2'deki kağıt sıkışmalarını giderme .....	87
İsteğe bağlı 550 yapraklık tepsideki sıkışmaları giderme .....	90
Sağ kapaktaki ve füzere alanındaki kağıt sıkışmalarını giderme .....	92
Çıkış bölmesindeki kağıt sıkışmalarını giderme .....	97
Baskı kalitesini artırma .....	99
Giriş .....	99
Farklı bir yazılım programından yazdırma .....	99
Yazdırma işi kağıt türü ayarını kontrol etme .....	99
Kağıt türü ayarını denetleme (Windows) .....	99
Kağıt türü ayarını denetleme (OS X) .....	100



Toner kartuşu durumunu kontrol etme .....	100
Ürünü temizleme .....	100
Temizleme sayfası yazdırma .....	100
Toner kartuşunu görsel olarak denetleme .....	101
Kağıdı ve yazdırma ortamını denetleme .....	101
Adım bir: HP özelliklerine uygun kağıt kullanma .....	101
Adım iki: Ortamı denetleme .....	101
Üçüncü adım: Tepsileri ayrı ayrı ayarlama .....	102
Renkleri hizalamak için ürünü kalibre etme .....	102
Diğer yazdırma işi ayarlarını denetleme .....	103
Renk ayarlarını belirleme (Windows) .....	103
Farklı bir yazıcı sürücüsü deneme .....	104
Kablolu ağ sorunlarını çözme .....	106
Giriş .....	106
Kötü fiziksel bağlantı .....	106
Bilgisayar ürün için hatalı IP adresi kullanıyor .....	106
Bilgisayar ürünle iletişim kuramıyor .....	106
Ürün ağ için hatalı bağlantı ve duplex ayarları kullanıyor .....	107
Yeni yazılım programları uyumluluk sorunlarına neden olmuş olabilir .....	107
Bilgisayar veya iş istasyonu hatalı ayarlanmış olabilir .....	107
Ürün devre dışı veya diğer ağ ayarları yanlış .....	107
<b>Dizin .....</b>	<b>109</b>



# 1 Ürüne genel bakış

- [Ürün görünümleri](#)
- [Ürün özellikleri](#)
- [Ürün donanımı kurulumu ve yazılım yüklemesi](#)

## Daha fazla bilgi için:

[www.hp.com/support/colorljM552](http://www.hp.com/support/colorljM552), [www.hp.com/support/colorljM553](http://www.hp.com/support/colorljM553) sitesini ziyaret edin.

HP'nin ürün için sağladığı her şeyi kapsayan yardım aşağıdaki bilgileri içerir:

- Yükleme ve yapılandırma
- Bilgi alma ve kullanma
- Sorunları çözme
- Yazılım güncelleştirmelerini indirme
- Destek forumlarına katılma
- Garanti ve yasal bilgileri bulma

## Ürün görünümleri

- [Ürünün önden görünümü](#)
- [Ürünün arkadan görünümü](#)
- [Arabirim bağlantı noktaları](#)
- [Kontrol paneli görünümü \(4 hatlı kontrol paneli, yalnızca n ve dn modelleri\)](#)
- [Kontrol paneli görünümü \(dokunmatik ekran ve kontrol paneli, yalnızca x modeli\)](#)

## Ürünün önden görünümü

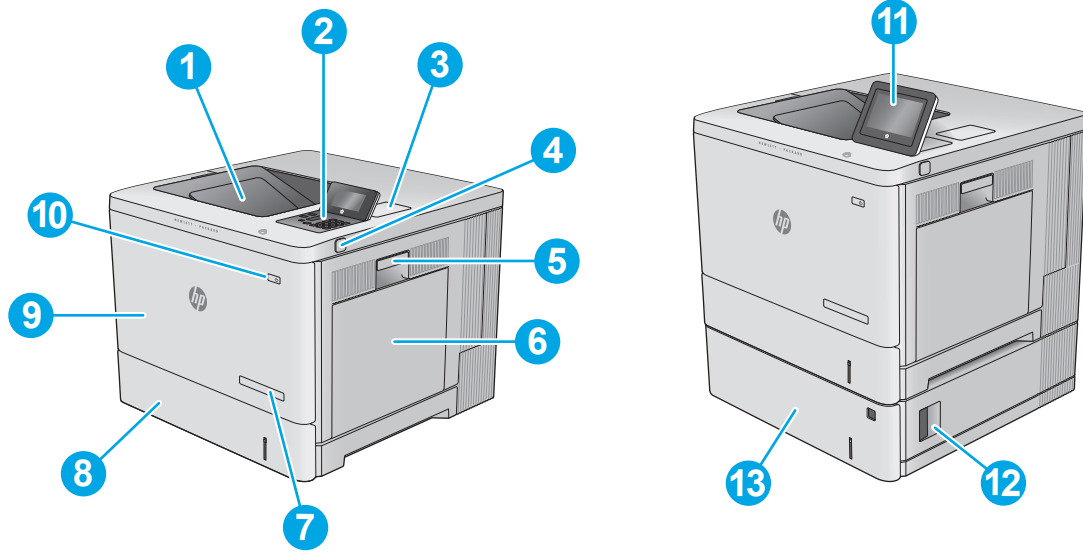

1	Standart çıkış bölmesi
2	Tuş takımına sahip 4 hatlı LCD kontrol paneli (yalnızca n ve dn modelleri)
3	Aksesuar ve üçüncü taraf aygıtları bağlamak için Donanım arabirim cebi (yalnızca dn ve x modelleri)
4	Kolay erişimli USB bağlantı noktası Bilgisayar olmadan yazdırmak ya da ürün yazılımını güncellemek için bir USB flash sürücü takın. <b>NOT:</b> Bu bağlantı noktası kullanılmadan önce bir yönetici tarafından etkinleştirilmelidir.
5	Sağ kapak (füzere ve sıkışmaları temizlemeye erişim)
6	Tepsi 1
7	Model adı
8	Tepsi 2
9	Ön kapak (toner kartuşlarına erişim)
10	Açma/kapatma düğmesi
11	Renkli dokunmatik ekranı bulunan kontrol paneli (yalnızca x modelleri)

---

12	1 x 550 yapraklık besleyici için sađ alt kapak (sıkışmaları temizlemek için erişim)
13	1 x 550 yapraklık besleyici, Tepsi 3 (x modeli ile birlikte verilir, diđer modeller için isteđe bađlıdır)

**NOT:** M552 modeli bir adet 1 x 550 yapraklık kađıt besleyiciyi destekler. M553 modelleri üç adede kadar 1 x 550 yapraklık kađıt besleyicileri destekler.

---

## Ürünün arkadan görünümü

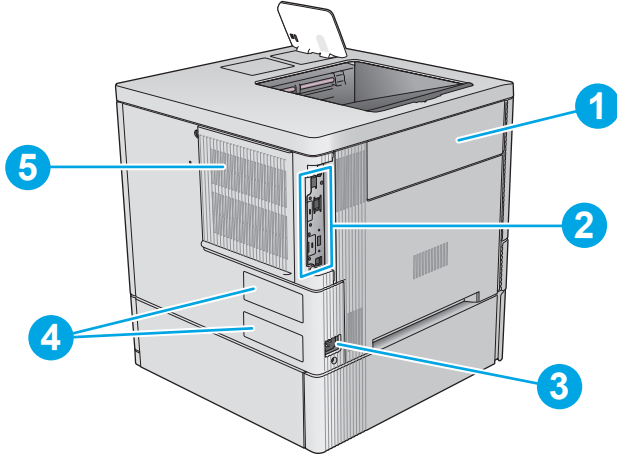

1	Toner toplama birimi kapağı
2	Biçimlendirici (arabirim bağlantı noktalarını içerir)
3	Güç bağlantısı
4	Seri numarası ve ürün numarası etiketi
5	Biçimlendirici kapağı

## Arabirim bağlantı noktaları

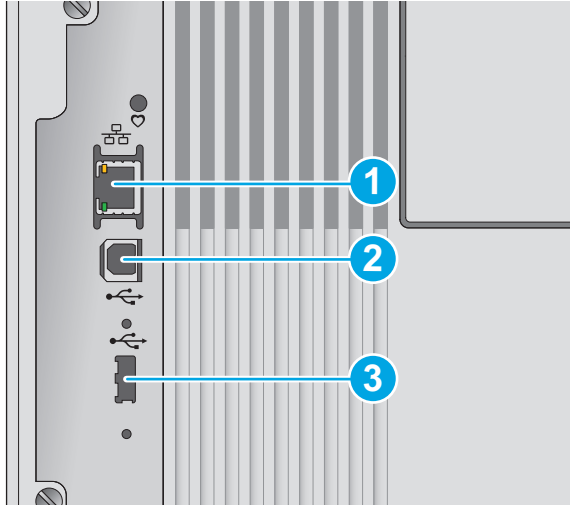

- |   |   |
|---|---|
| 1 | Yerel ağ (LAN) Ethernet (RJ-45) ağ bağlantı noktası   |
| 2 | Yüksek hızlı USB 2.0 yazdırma bağlantı noktası  |
| 3 | Harici USB aygıtlarını bağlamak için USB bağlantı noktası (bu bağlantı noktası kapatılabilir) |

**NOT:** Kolay erişimli USB yazdırma için kontrol panelinin yanındaki USB bağlantı noktasını kullanın.

## Kontrol paneli görünümü (4 hatlı kontrol paneli, yalnızca n ve dn modelleri)

Ürün ve iş bilgilerine ulaşmak ve ürünü yapılandırmak için kontrol panelini kullanın.

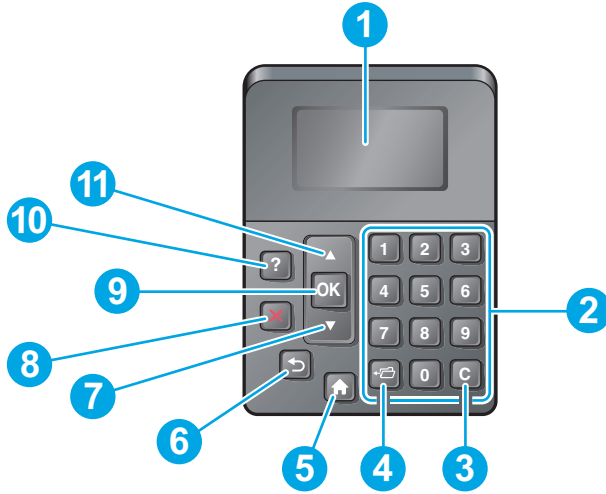



- |   |                       |  |
|---|-----------------------|--|
| 1 | Kontrol paneli ekranı | Durum bilgilerini, menüleri, yardım bilgilerini ve hata iletilerini görüntüler |
| 2 | Sayısal tuş takımı    | Sayısal değerleri girin  |
| 3 | Sil düğmesi           | Değerleri varsayılan değerlere getirir ve yardım ekranını kapatır              |
| 4 | Klasör düğmesi        | <b>İşi Al</b> menüsüne hızlı erişim sağlar                                     |
| 5 | Ana ekran düğmesi     | Menüleri açar ve kapatır   |

6	Geri düğmesi	Menü ağacında bir seviye geriye gider veya sayısal bir değeri bir seviye geriye alır
7	Aşağı ok	Listedeki bir sonraki öğeye ilerler veya ekrandaki nümerik öğelerin değerlerini azaltır
8	Dur düğmesi	Geçerli yazdırma işini iptal eder ve sayfaları üründen siler
9	OK düğmesi	<ul style="list-style-type: none"> <li>Bir öğe için seçilen değeri kaydeder</li> <li>Kontrol paneli ekranında vurgulanan öğenin atanmış olduğu işlemi yerine getirir</li> <li>Durum silinebilirse bir hata durumunu siler</li> </ul>
10	Yardım düğmesi	Kontrol paneli ekranında beliren mesaj hakkında bilgi sağlar
11	Yukarı ok	Listedeki bir önceki öğeye ilerler veya ekrandaki nümerik öğelerin değerlerini artırır

## Kontrol paneli görünümü (dokunmatik ekran ve kontrol paneli, yalnızca x modeli)



**NOT:** Daha kolay görüntülemek için kontrol panelini eğin.

Ana ekran, ürün özelliklerine erişim sağlar ve ürünün geçerli durumunu belirtir.

İstedığınız zaman Ana Ekran  düğmesine dokunarak Ana ekrana dönün. Üründeki kontrol panelinin alt köşesindeki Ana Ekran  düğmesine veya birçok ekranın sol üst köşesinde bulunan Ana Ekran düğmesine dokunun.

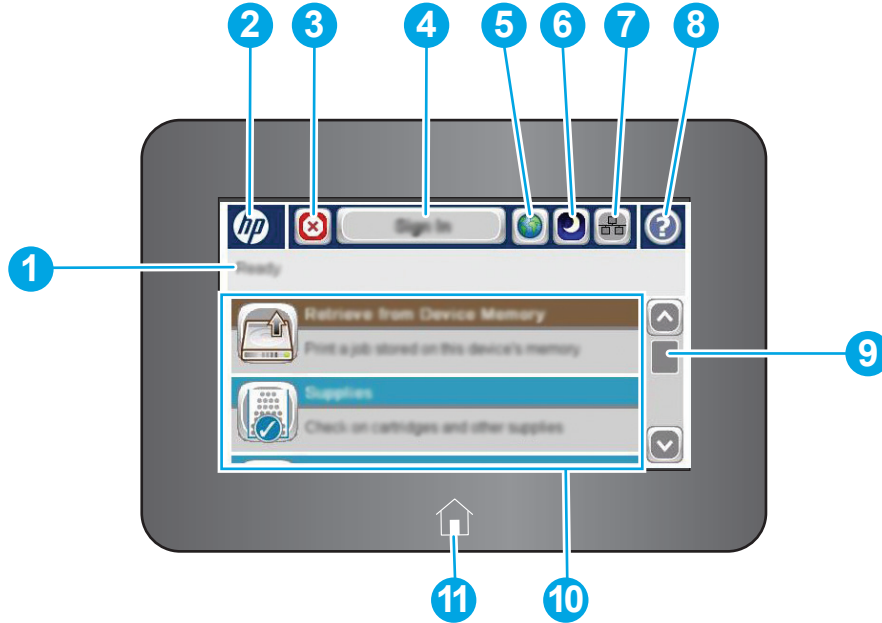
**NOT:** Ana ekranda görüntülenen özellikler, ürün yapılandırmasına bağlı olarak değişebilir.



1	Ürün durumu	Durum satırı, genel ürün durumuyla ilgili bilgiler sağlar.
2	HP logosu veya Ana ekran düğmesi	Ana ekran dışındaki tüm ekranlarda HP logosunun yerini Ana ekran  düğmesi alır. Ana ekrana dönmek için Ana ekran  düğmesine dokunun.
3	Dur düğmesi	Geçerli işi duraklatmak için Dur düğmesine dokunun. <b>İş Durumu</b> ekranı açılır ve işi iptal etmek ya da sürdürmek için seçenekler sunar.



4	<b>Oturum Aç</b> veya <b>Oturumu Kapat</b> düğmesi	Güvenli özelliklere erişim için <b>Oturum Aç</b> düğmesine dokunun. Üründe oturum kapatmak için <b>Oturumu Kapat</b> düğmesine dokunun. Ürün tüm seçenekleri varsayılan ayarlara geri yükler.
5	Dil Seçimi düğmesi	Kontrol paneli ekranının dilini seçmek için Dil Seçimi düğmesine dokunun.
6	Uyku düğmesi	Ürünü Uyku moduna geçirmek için Uyku düğmesine dokunun.
7	Ağ düğmesi	Ağ bağlantısıyla ilgili bilgi almak için Ağ düğmesine dokunun.
8	Yardım düğmesi	Katıştırılmış yardım sistemini açmak için Yardım düğmesine dokunun.
9	Kayırdırma çubuğu	Kayırdırma çubuğunu kullanarak mevcut özelliklerin tam listesine bakın.
10	Özellikler	Ürün yapılandırmasına bağlı olarak, bu alanda görüntülenen özellikler aşağıdaki öğelerden herhangi birini içerebilir: <ul style="list-style-type: none"><li>• <a href="#">Aygıt Belleğine Kaydet</a></li><li>• <a href="#">USB'den Al</a></li><li>• <a href="#">Aygıt Belleğinden Al</a></li><li>• <a href="#">İş Durumu</a></li><li>• <a href="#">Sarf Malzemeleri</a></li><li>• <a href="#">Tepsiler</a></li><li>• <a href="#">Yönetim</a></li><li>• <a href="#">Aygıt Bakımı</a></li></ul>
11	Ana ekran düğmesi	İsteddiğiniz zaman ürünün Ana ekranına geri dönmek için Ana Ekran  düğmesine dokunun.

## Ürün özellikleri

 **ÖNEMLİ:** Aşağıdaki özellikler yayın tarihi itibarıyla doğrudur ancak değiştirilebilir. Güncel bilgiler için bkz. [www.hp.com/support/colorljM552](http://www.hp.com/support/colorljM552), [www.hp.com/support/colorljM553](http://www.hp.com/support/colorljM553).

- [Teknik özellikler](#)
- [Desteklenen işletim sistemleri](#)
- [Mobil yazdırma çözümleri](#)
- [Ürün boyutları](#)
- [Güç tüketimi, elektrikle ilgili özellikler ve akustik yayılımlar](#)
- [Çalışma ortamı aralığı](#)

## Teknik özellikler

Model adı		M552dn	M553n	M553dn	M553x
Ürün numarası		B5L23A	B5L24A	B5L25A	B5L26A
Kağıt yükleme	Tepsi 1 (100 yapraklık kapasite)	✓	✓	✓	✓

Model adı		M552dn	M553n	M553dn	M553x
Ürün numarası		B5L23A	B5L24A	B5L25A	B5L26A
	Tepsi 2 (550 yapraklık kapasite)	✓	✓	✓	✓
	Tepsi 3 (1 x 550 yapraklık kağıt besleyici) <b>NOT:</b> M552 modeli bir adet 1 x 550 yapraklık kağıt besleyiciyi destekler. M553 modelleri üç adede kadar 1 x 550 yapraklık kağıt besleyicileri destekler.	İsteğe bağlı	İsteğe bağlı	İsteğe bağlı	✓
	Yazıcı standı	İsteğe bağlı	İsteğe bağlı	İsteğe bağlı	İsteğe bağlı
	Otomatik çift taraflı yazdırma	✓	Kullanılamaz	✓	✓
<b>Bağlantı</b>	10/100/1000 IPv4 ve IPv6 ile Ethernet LAN bağlantısı	✓	✓	✓	✓
	Yüksek Hızlı USB 2.0	✓	✓	✓	✓
	Bilgisayar olmadan yazdırmak ve ürün yazılımını yükseltmek için kolay erişilebilir USB bağlantı noktası	✓	✓	✓	✓
	Aksesuar ve üçüncü taraf aygıtları bağlamak için Donanım Tümeştirme Cebi	✓	Desteklenmiyor	✓	✓
	HP Dahili USB Bağlantı Noktaları	İsteğe bağlı	İsteğe bağlı	İsteğe bağlı	İsteğe bağlı
	Mobil aygıtlardan yazdırmak için HP Jetdirect 3000w NFC/ Kablosuz Aksesuarı	İsteğe bağlı	İsteğe bağlı	İsteğe bağlı	Desteklenmiyor
	Mobil aygıtlardan yazdırmak için tümeşik HP yakın alan iletişimi (NFC) ve Wi-Fi Doğrudan işlevi	Desteklenmiyor	Desteklenmiyor	Desteklenmiyor	✓
	Kablosuz bağlantı için HP Jetdirect 2900nw Yazdırma Sunucusu aksesuarı	İsteğe bağlı	İsteğe bağlı	İsteğe bağlı	İsteğe bağlı
<b>Bellek</b>	1 GB taban belleği <b>NOT:</b> M553 modelleri için taban belleği bir DIMM bellek modülü eklenerek 2 GB'ye kadar genişletilebilir. M552 modeli bellek genişletmeyi desteklemez.	✓	✓	✓	✓
	HP Güvenli Yüksek Performanslı Sabit Disk	Desteklenmiyor	İsteğe bağlı	İsteğe bağlı	İsteğe bağlı
<b>Güvenlik</b>	Üründen geçen tüm verilerin şifrenmesi için HP Güvenilir Platform Modülü	İsteğe bağlı	İsteğe bağlı	İsteğe bağlı	İsteğe bağlı

Model adı		M552dn	M553n	M553dn	M553x
Ürün numarası		B5L23A	B5L24A	B5L25A	B5L26A
<b>Kontrol paneli ekranı ve girişi</b>	10 tuşlu klavye ile 4 hatlı grafik ekranı	✓	✓	✓	Desteklenmiyor
	Renkli dokunmatik ekran kontrol paneli	Desteklenmiyor	Desteklenmiyor	Desteklenmiyor	✓
<b>Yazdırma</b>	A4 boyutunda kağıda 33 sayfa/dakika (ppm) ve Letter boyutunda kağıda 35 sayfa/dakika hızında yazdırır	✓			
	A4 boyutunda kağıda 37 sayfa/dakika (ppm) ve Letter boyutunda kağıda 40 sayfa/dakika hızında yazdırır		✓	✓	✓
	Kolay erişimli USB'den yazdırma (bilgisayar gerekmez)		✓	✓	✓

## Desteklenen işletim sistemleri

Aşağıdaki bilgiler Ürüne Özgü Windows PCL 6 ve OS-X yazdırma sürücülerini ve ürünle birlikte gelen yazılım yükleme CD'si için geçerlidir.

**Windows:** HP Yazılım Yükleyici CD'si, kullanılan Windows işletim sistemine göre "HP PCL.6" veya "HP PCL 6" 3. sürüm sunucusunu sürücüsünü, tam yazılım yükleyicisi kullanılırken ise isteğe bağlı yazılımı yükler. Bu ürün için ürün destek Web sitesinden "HP PCL-6" 4. sürüm yazdırma sürücüsünü indirin: [www.hp.com/support/colorljM552](http://www.hp.com/support/colorljM552), [www.hp.com/support/colorljM553](http://www.hp.com/support/colorljM553).

**Mac bilgisayarlar ve OS X:** Bu ürünle Mac bilgisayarlar ve Apple mobil aygıtlar desteklenir. OS X yazdırma sürücüsü ve yazdırma yardımcı programı hp.com adresinden indirilebilir veya Apple Software Update üzerinden de erişilebilir. OS X için HP yükleme yazılımı, ürünle birlikte gelen CD'ye dahil edilmemiştir. OS X yükleme yazılımını indirmek için aşağıdaki adımları uygulayın:

1. [www.hp.com/support/colorljM552](http://www.hp.com/support/colorljM552), [www.hp.com/support/colorljM553](http://www.hp.com/support/colorljM553) konusuna gidin.
2. **Destek Seçenekleri**'ni belirleyin, ardından **İndirme Seçenekleri** altından **Sürücüler, Yazılım ve Ürün Yazılımı**'ni seçin.
3. İşletim sistemi sürümüne tıklayın ve ardından **İndir** düğmesine tıklayın.

İşletim sistemi	Sürücü yüklendi	Notlar
Windows® XP SP3, 32 bit	Ürüne özgü "HP PCL.6" yazdırma sürücüsü, temel yazılım yüklemesinin bir parçası olarak bu işletim sistemi için yüklenmiştir. Temel yükleyici yalnızca sürücüyü yükler.	Tam yazılım yükleyicisi bu işletim sistemi için desteklenmemektedir.  64 bit işletim sistemleri için UPD sürücülerini kullanın.  Microsoft, Nisan 2009'da Windows XP'den temel desteğini çekmiştir. HP, sonlandırılmış XP işletim sistemi için en iyi şekilde destek sağlamaya devam edecektir.

<b>İşletim sistemi</b>	<b>Sürücü yüklendi</b>	<b>Notlar</b>
Windows Vista®, 32 bit	Ürüne özgü "HP PCL.6" yazdırma sürücüsü, temel yazılım yüklemesinin bir parçası olarak bu işletim sistemi için yüklenmiştir. Temel yükleyici yalnızca sürücüyü yükler.	Tam yazılım yükleyicisi bu işletim sistemi için desteklenmemektedir.  64 bit işletim sistemleri için UPD sürücüleri kullanın.
Windows Server 2003 SP2, 32 bit	Ürüne özgü "HP PCL.6" yazdırma sürücüsü, temel yazılım yüklemesinin bir parçası olarak bu işletim sistemi için yüklenmiştir. Temel yükleyici yalnızca sürücüyü yükler.	Tam yazılım yükleyicisi bu işletim sistemi için desteklenmemektedir.  64 bit işletim sistemleri için UPD sürücüleri kullanın.  Microsoft, Temmuz 2010'da Windows Server 2003'ten temel desteğini çekmiştir. HP, sonlandırılmış Server 2003 işletim sistemi için en iyi şekilde destek sağlamaya devam edecektir.
Windows 7 SP1, 32 bit ve 64 bit	Ürüne özgü "HP PCL 6" yazdırma sürücüsü, tam yazılım yüklemesinin bir parçası olarak bu işletim sistemi için yüklenmiştir.	
Windows 8, 32 bit ve 64 bit	Ürüne özgü "HP PCL 6" yazdırma sürücüsü, tam yazılım yüklemesinin bir parçası olarak bu işletim sistemi için yüklenmiştir.	Windows 8 RT desteği, Microsoft IN OS Sürüm 4, 32 bit sürücü ile sağlanır.
Windows 8.1, 32 bit ve 64 bit	Ürüne özgü "HP PCL 6" yazdırma sürücüsü, tam yazılım yüklemesinin bir parçası olarak bu işletim sistemi için yüklenmiştir.	Windows 8.1 RT desteği, Microsoft IN OS Sürüm 4, 32 bit sürücü ile sağlanır.
Windows Server 2008 SP2, 32 bit	Ürüne özgü "HP PCL.6" yazdırma sürücüsü, temel yazılım yüklemesinin bir parçası olarak bu işletim sistemi için yüklenmiştir. Temel yükleyici yalnızca sürücüyü yükler	Tam yazılım yükleyicisi bu işletim sistemi için desteklenmemektedir.
Windows Server 2008 SP2, 64 bit	Ürüne özgü "HP PCL 6" yazdırma sürücüsü, tam yazılım yüklemesinin bir parçası olarak bu işletim sistemi için yüklenmiştir.	
Windows Server 2008 R2, SP 1, 64 bit	Ürüne özgü "HP PCL 6" yazdırma sürücüsü, tam yazılım yüklemesinin bir parçası olarak bu işletim sistemi için yüklenmiştir.	
Windows Server 2012, 64 bit	Yazılım yükleyici, Windows Server 2012'yi desteklemez ancak ürüne özgü "HP PCL 6" sürüm 3 ve "HP PCL-6" sürüm 4 yazdırma sürücüleri Windows Server 2012'yi destekler.	Sürücüyü HP Web sitesinden indirin ve yüklemek için Windows Yazıcı Ekleme aracını kullanın.

İşletim sistemi	Sürücü yüklendi	Notlar
Windows Server 2012 R2, 64 bit	Yazılım yükleyici, Windows Server 2012'yi desteklemez ancak ürüne özgü "HP PCL 6" ve "HP PCL-6" sürüm 4 yazdırma sürücüleri Windows Server 2012'yi destekler.	Sürücüyü HP Web sitesinden indirin ve yüklemek için Windows Yazıcı Ekleme aracını kullanın.
OS X 10.7 Lion, OS X 10.8 Mountain Lion ve OS X 10.9 Mavericks	OS X yazdırma sürücüsü ve yazdırma yardımcı programı hp.com adresinden indirilebilir veya Apple Software Update üzerinden de erişilebilir. OS X için HP yükleme yazılımı, ürüne birlikte gelen CD'ye dahil edilmemiştir.	OS X için bu ürüne yönelik tam yükleyiciyi destek Web sitesinden indirin. <ol style="list-style-type: none"> <li><a href="http://www.hp.com/support/colorljM552">www.hp.com/support/colorljM552</a>, <a href="http://www.hp.com/support/colorljM553">www.hp.com/support/colorljM553</a> konusuna gidin.</li> <li><b>Destek Seçenekleri</b>'ni belirleyin, ardından <b>İndirme Seçenekleri</b> altından <b>Sürücüler, Yazılım ve Ürün Yazılımı</b>'ni seçin.</li> <li>İşletim sistemi sürümüne tıklayın ve ardından <b>İndir</b> düğmesine tıklayın.</li> </ol>

 **NOT:** Desteklenen işletim sistemlerinin güncel listesi ve ürüne özel kapsamlı HP yardımı için [www.hp.com/support/colorljM552](http://www.hp.com/support/colorljM552), [www.hp.com/support/colorljM553](http://www.hp.com/support/colorljM553) adresine gidin.

 **NOT:** İstemci ve sunucu işletim sistemlerine ilişkin ayrıntılar ve bu ürüne özel HP UPD PCL6, UPD PCL 5 ve UPD PS sürücü desteği için [www.hp.com/go/upd](http://www.hp.com/go/upd) adresine gidin. **Ek Bilgiler** başlığı altında **Desteklenen ürünlere bağlantı** seçeneğine tıklayın.

## Mobil yazdırma çözümleri

Ürün mobil yazdırma için aşağıdaki yazılımı destekler:

- HP ePrint yazılımı

 **NOT:** HP ePrint Yazılımı aşağıdaki işletim sistemlerini destekler: Windows 7 SP 1 (32 bit ve 64 bit), Windows 8 (32 bit ve 64 bit), Windows 8.1 (32 bit ve 64 bit) ile OS X 10.6 Snow Leopard, 10.7 Lion, 10.8 Mountain Lion ve 10.9 Mavericks sürümleri.

- E-posta yoluyla HP ePrint (HP Web Hizmetlerinin etkinleştirilmesi ve ürünün HP Connected ile kaydedilmesi gerekir)
- HP ePrint uygulaması (Android, iOS ve Blackberry'de kullanılabilir)
- ePrint Enterprise uygulaması (ePrint Kurumsal Sunucu Yazılımı olan tüm ürünlerde desteklenir)
- HP Home and Biz uygulaması (Symbian/Nokia aygıtlarında kullanılabilir)
- Google Cloud Print 1.0 (Ürünün HP Connected ile kaydedilmiş olması ve Google Cloud kaydının yapılmış olması gerekir)
- AirPrint
- Android Yazdırma

## Ürün boyutları

Şekil 1-1 n ve dn modelleri için boyutlar

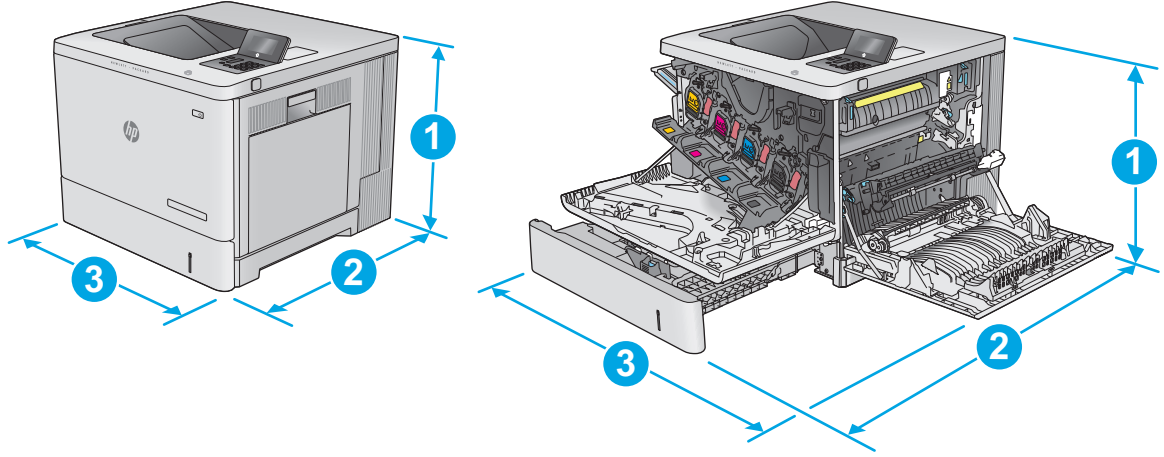

	Ürünün tamamen kapalı halı	Ürünün tamamen açık halı
1. Yükseklik	399 mm	399 mm
2. Derinlik	479 mm	771 mm
3. Genişlik	458 mm	826 mm
Ağırlık	n modeli: 27 kg dn modeli: 27,5 kg	

Şekil 1-2 x modeli için boyutlar

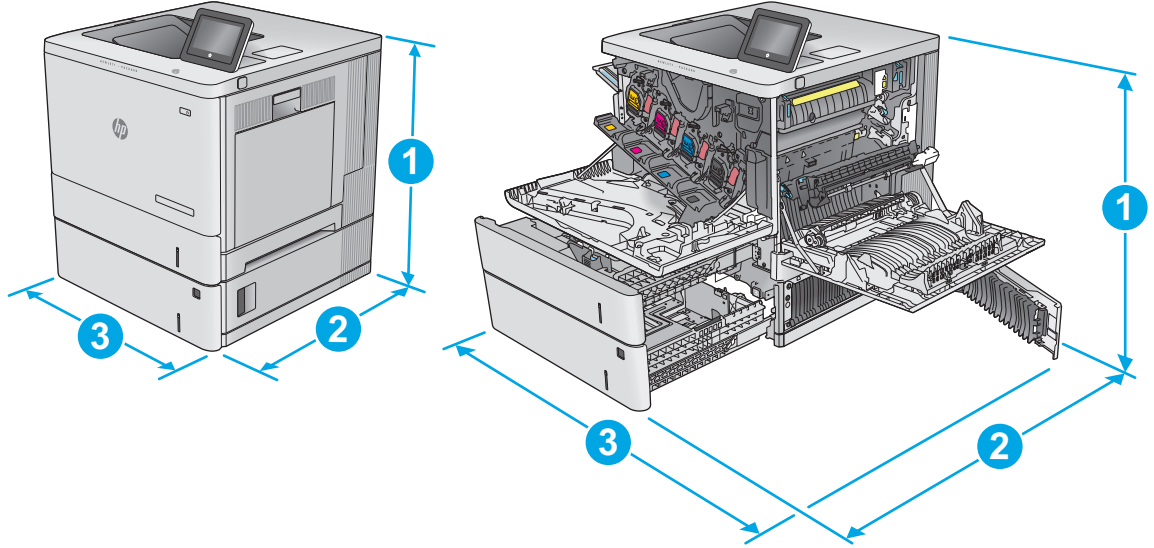

	Ürünün tamamen kapalı halı	Ürünün tamamen açık halı
1. Yükseklik	581 mm	581 mm
2. Derinlik	479 mm	771 mm

	Ürünün tamamen kapalı hali	Ürünün tamamen açık hali
3. Genişlik	458 mm	853 mm
Ağırlık	33,4 kg	

**Şekil 1-3** 1 x 550 yapraklık kağıt besleyici için boyutlar

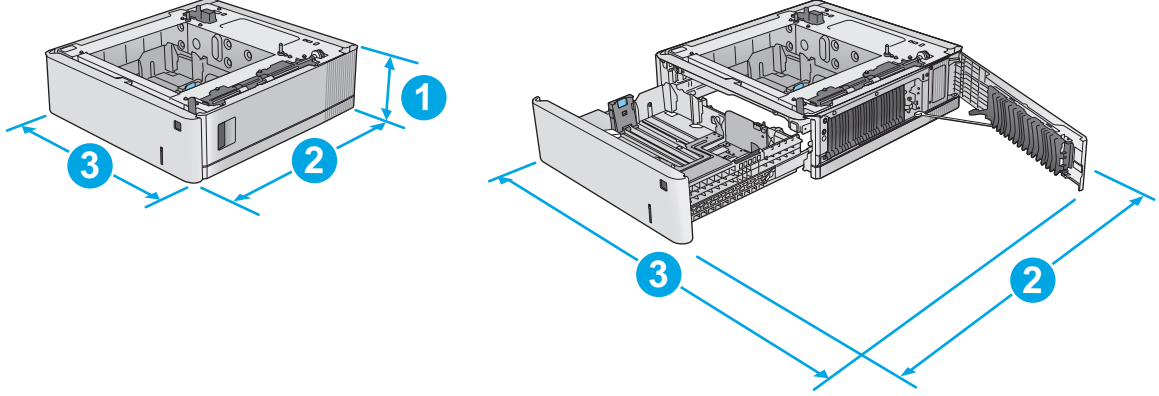

1. Yükseklik	130 mm
2. Derinlik	Tepsi kapalı: 458 mm Tepsi açıkken: 771 mm
3. Genişlik	Sağ alt kapak kapalı: 458 mm Sağ alt kapak açık: 853 mm
Ağırlık	5,8 kg

**Şekil 1-4** Yazıcı kabini ve standı için boyutlar

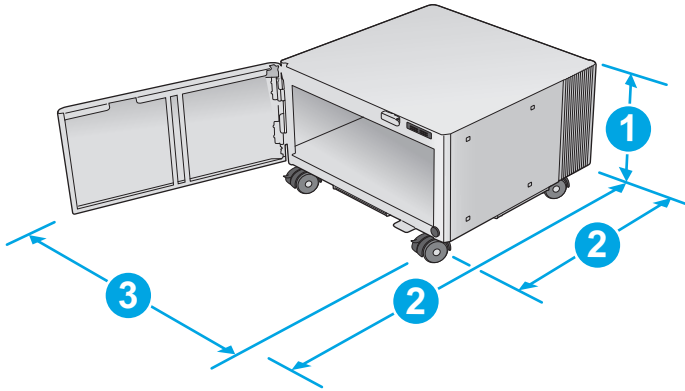

1. Yükseklik	295 mm
2. Derinlik	Kapak kapalı: 465 mm Kapak açık: 900 mm

3. Genişlik	460 mm
	Bu değer değişebilir. Güncel bilgiler için bkz. <a href="http://www.hp.com/support/colorljM552">www.hp.com/support/colorljM552</a> , <a href="http://www.hp.com/support/colorljM553">www.hp.com/support/colorljM553</a> .
Ağırlık	17,7 kg
	Bu değer değişebilir. Güncel bilgiler için bkz. <a href="http://www.hp.com/support/colorljM552">www.hp.com/support/colorljM552</a> , <a href="http://www.hp.com/support/colorljM553">www.hp.com/support/colorljM553</a> .

**Şekil 1-5** Bir adet 1 x 550 yapraklık tepsi ve kabin/standa sahip ürün boyutları

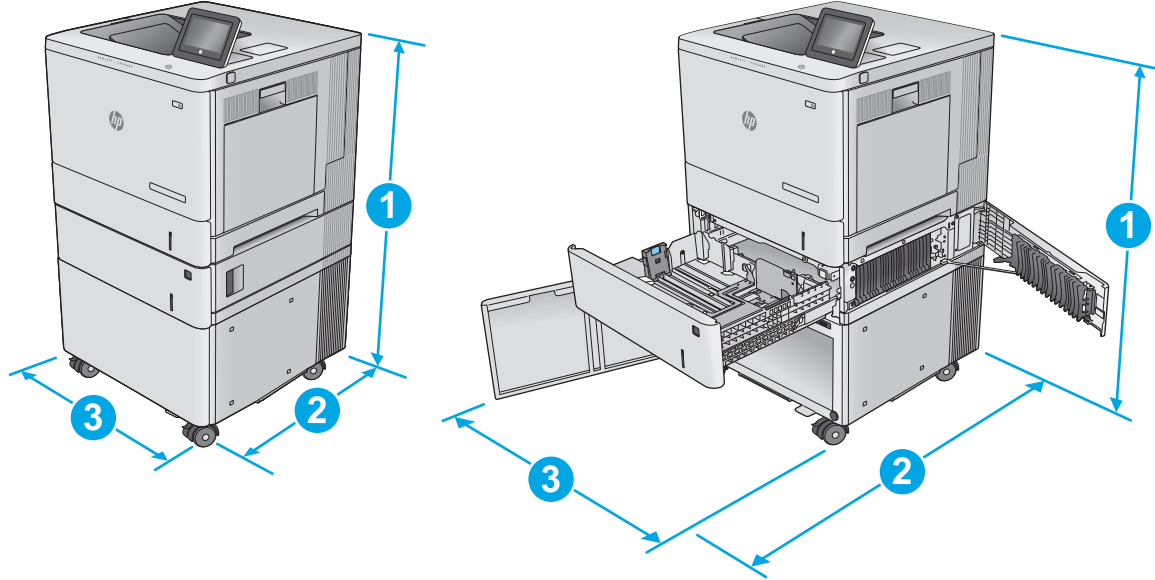

	Ürün ve aksesuarlar tamamen kapalı	Ürün ve aksesuarlar tamamen açık
1. Yükseklik	876 mm	876 mm
2. Derinlik	479 mm	900 mm
3. Genişlik	458 mm	853 mm
Ağırlık	51,1 kg	

## Güç tüketimi, elektrikle ilgili özellikler ve akustik yayılımlar

Geçerli bilgiler için bkz. [www.hp.com/support/colorljM552](http://www.hp.com/support/colorljM552), [www.hp.com/support/colorljM553](http://www.hp.com/support/colorljM553).

**⚠ DİKKAT:** Güç gereksinimleri, ürünün satıldığı ülkeye/bölgeye bağlıdır. Çalışma voltajlarını dönüştürmeyin. Bu, ürüne zarar verir ve ürün garantisini geçersiz kılar.

## Çalışma ortamı aralığı

**Tablo 1-1** Çalışma ortamı özellikleri

Ortam	Önerilen	İzin Verilen
Sıcaklık	17° - 25°C	15° - 30°C



**Tablo 1-1 Çalışma ortamı özellikleri (devam)**

<b>Ortam</b>	<b>Önerilen</b>	<b>İzin Verilen</b>
Bağıl nem	%30 - %70 bağıl nem (BN)	%10 - %80 RH

## Ürün donanımı kurulumu ve yazılım yüklemesi

Temel kurulum talimatları için ürünle birlikte verilen Donanım Kurulumu Kılavuzu adlı belgeye bakın. Ek talimatlar için Web'de bulunan HP destek sayfasına gidin.

Ürüne özel HP yardımı için [www.hp.com/support/colorljM552](http://www.hp.com/support/colorljM552), [www.hp.com/support/colorljM553](http://www.hp.com/support/colorljM553) adresine gidin. Aşağıdaki destek dosyalarından faydalanabilirsiniz:

- Yükleme ve yapılandırma
- Bilgi alma ve kullanma
- Sorunları çözme
- Yazılım güncelleştirmelerini indirme
- Destek forumlarına katılma
- Garanti ve yasal bilgileri bulma

## 2 Kağıt tepsileri

- [Tepsi 1'e kağıt yerleştirin](#)
- [Tepsi 2, 3, 4 ve 5'i yükleyin](#)
- [Zarf yerleştirme](#)
- [Etiketleri yükleme ve yazdırma](#)

### Daha fazla bilgi için:

[www.hp.com/support/colorljM552](http://www.hp.com/support/colorljM552), [www.hp.com/support/colorljM553](http://www.hp.com/support/colorljM553) sitesini ziyaret edin.

HP'nin ürün için sağladığı her şeyi kapsayan yardım aşağıdaki bilgileri içerir:

- Yükleme ve yapılandırma
- Bilgi alma ve kullanma
- Sorunları çözme
- Yazılım güncelleştirmelerini indirme
- Destek forumlarına katılma
- Garanti ve yasal bilgileri bulma

# Tepsi 1'e kağıt yerleştirin

## Giriş

Aşağıdaki bilgilerde Tepsi 1'e nasıl kağıt ve zarf yükleneceğini açıklanmaktadır. Bu tepsi en çok 100 yaprak 75 g/m<sup>2</sup> kağıt veya 10 zarf alır.

**⚠ DİKKAT:** Sıkışmaları önlemek için yazdırma sırasında Tepsi 1'e kesinlikle kağıt eklemeyin veya kaldırmayın.

1. Tepsi 1'i açın.

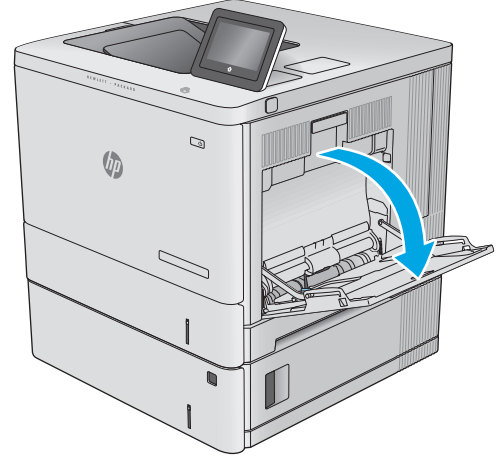

2. Kağıdı desteklemek için tepsi uzantısını dışarı çekin.

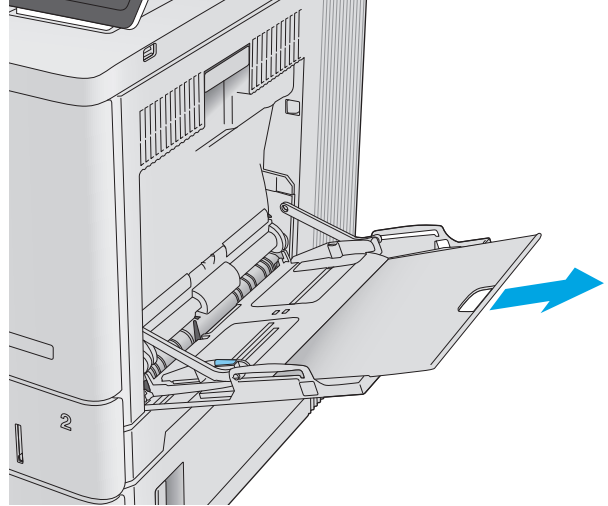

3. Kağıt kılavuzlarını doğru boyuta göre ayırın ve ardından tepsiye kağıt yükleyin. Kağıt yönünü ayarlama hakkında bilgiler için bkz. [Tepsi 1 kağıt yönü, sayfa 19](#).

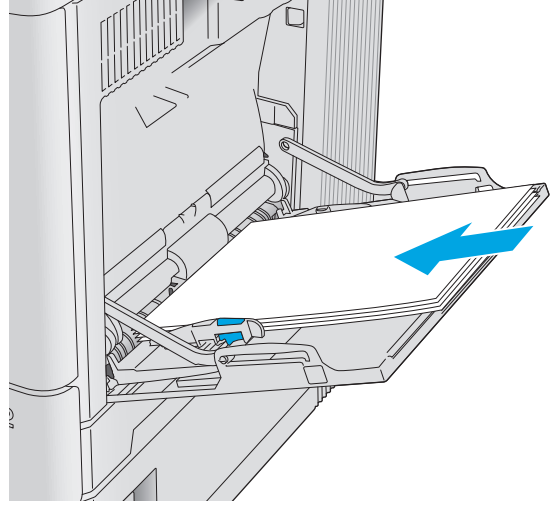

4. Kağıtların, kağıt kılavuzlarındaki dolun çizgisinin altında olduğuna emin olun.

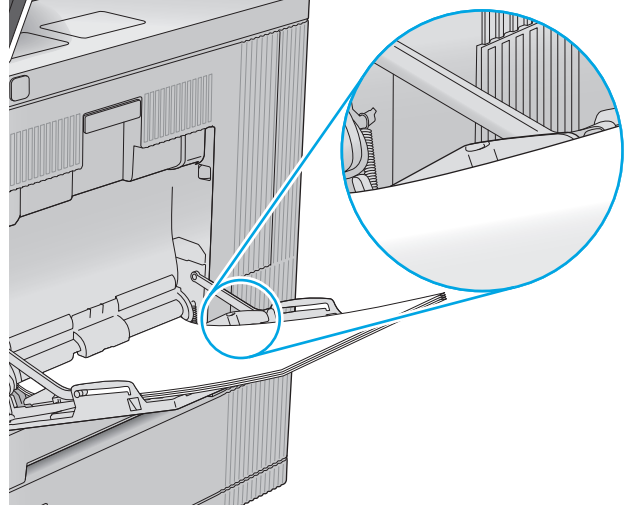

5. Yan kılavuzları, kağıt destesine hafifçe dokunacak, ancak kağıtları bükmeyecek biçimde hizalayın.

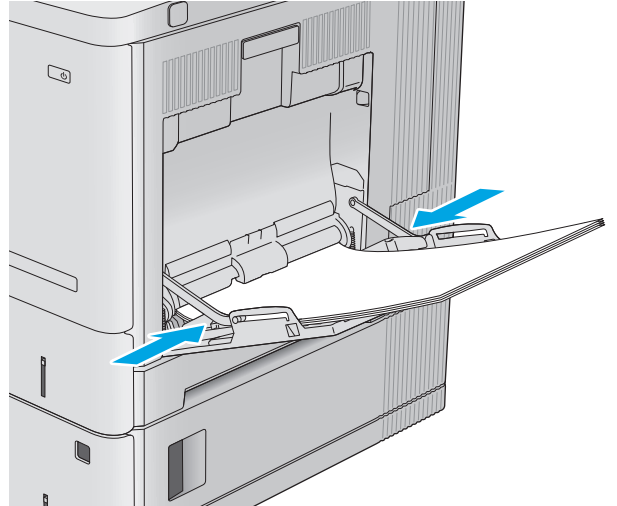

## Tepsi 1 kağıt yönü

Özel bir yönlendirme gerektiren kağıt kullanırken kağıdı aşağıdaki tabloda yer alan bilgilere göre yükleyin.



**NOT:** **Alternatif Antetli Kağıt Modu**, antetli veya önceden yazdırılmış kağıdı yükleme biçiminizi etkiler. Bu ayar varsayılan olarak devre dışı durumdadır. Bu modu kullanırken kağıdı otomatik çift taraflı yazdırma için yüklediğiniz şekilde yükleyin. Daha fazla bilgi için bkz. [Alternatif antetli kağıt modunu kullanın, sayfa 20](#).

Kağıt türü	Görüntü Yönü	Tek taraflı yazdırma	Çift taraflı yazdırma veya Alternatif Antetli Kağıt Modu etkin
Antetli veya önceden basılı	Dikey	Ön yüzü aşağı İlk önce üst kenar ürüne girer	Ön yüzü yukarı Alt kenar ürüne girecek biçimde
	Yatay	Ön yüzü aşağı Üst kenar ürünün arkasına doğru	Ön yüzü yukarı Üst kenar ürünün arkasına doğru
Delikli	Dikey veya yatay	Delikler ürünün arkasına doğru	Delikler ürünün arkasına doğru

## Alternatif antetli kağıt modunu kullanın

Sayfanın bir yüzüne ya da her iki yüzüne yazdırırken diğer tüm işler için olduğu gibi tepsiye antetli veya önceden basılı kağıt yüklemek için **Alternatif Antetli Kağıt Modu** özelliğini kullanın. Bu modu kullanırken kağıdı otomatik çift taraflı yazdırma için yüklediğiniz şekilde yükleyin.

Bu özelliđi kullanmak için ürün kontrol paneli menülerini kullanarak etkinleřtirin. Bu özelliđi Windows ile kullanmak için özelliđi yazdırma sürücüsünde de etkinleřtirin ve yazdırma sürücüsünde kađıt türünü yapılandırın.

## Ürün kontrol paneli menülerini kullanarak Alternatif Antetli Kađıt Modu'nun etkinleřtirilmesi

1. Ürün kontrol panelinde Ana Ekran  düđmesine basın.
2. Ařađıdaki menüleri açın:
  - Yönetim
  - Tepsileri Yönet
  - Alternatif Antetli Kađıt Modu
3. Etkin seęeneđini belirleyin ve ardından **Kaydet** düđmesine dokunun veya **Tamam** düđmesine basın.

## Alternatif Antetli Kađıt Modu ile yazdırma (Windows)

Windows ile Alternatif Antetli Kađıt Modu'nda yazdırmak için her yazdırma işinde ařađıdaki yordamı uygulayın.

1. Yazılım programından, **Yazdır** seęeneđini belirleyin.
2. Ürünü seęin ve ardından **Özellikler** veya **Tercihler** düđmesine tıklayın.
3. **Geliřmiř** sekmesine tıklayın.
4. **Yazıcı Özellikleri** listesini genişletin.
5. **Alternatif Antetli Kađıt Modu** açılır listesini açın ve **Açık** seęeneđine tıklayın.
6. **Uygula** düđmesine tıklayın.
7. **Kađıt/Kalite** sekmesine tıklayın.
8. **Kađıt türü** açılır listesinden **Diđer...** seęeneđine tıklayın.
9. **Tür:** seęenekleri listesini genişletin.
10. **Diđer** seęenekleri listesini genişletin ve ardından **Antetli Kađıt** seęeneđine tıklayın. **Tamam** düđmesine tıklayın.
11. **Tamam** düđmesine tıklayarak **Belge Özellikleri** iletiřim kutusunu kapatın. İři yazdırmak için **Yazdır** iletiřim kutusunda **Tamam** düđmesine tıklayın.

# Tepsi 2, 3, 4 ve 5'i yükleyin

## Giriş

Aşağıdaki bilgilerde Tepsi 2'ye ve isteğe bağlı 550 yapraklık tepsilere (Tepsi 3, 4 ve 5; parça numarası B5L34A) nasıl kağıt yükleneceğini açıklanmaktadır. Bu tepsilere en fazla 550 yaprak 75 g/m<sup>2</sup> kağıt alır.

 **NOT:** İsteğe bağlı 550 yapraklık tepsilere kağıt yükleme işlemi, Tepsi 2 ile aynıdır. Burada yalnızca Tepsi 2 gösterilmektedir.

1. Tepsiyi açın.

**NOT:** Kullanımdayken bu tepsiyi açmayın.

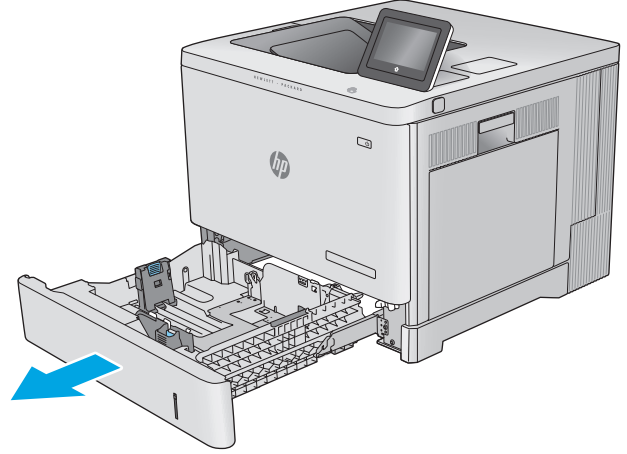

2. Kağıt yüklemeden önce ayar mandallarını sıkarak ve kılavuzları kullanılan kağıdın boyutuna kaydırarak kağıt kılavuzlarını ayarlayın.

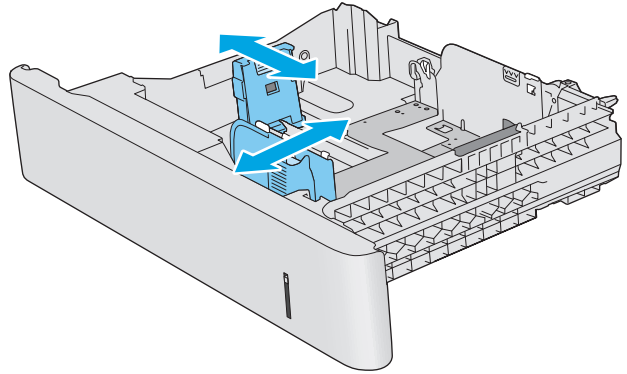



3. Tepsiye kağıt koyun. Kılavuzların kağıt destesine hafifçe değdiğini fakat desteyi bükmediğini doğrulamak için kağıdı kontrol edin. Kağıt yönünü ayarlama hakkında bilgiler için bkz. [Tepsi 2, 3, 4 ve 5 kağıt yönü, sayfa 24](#).

**NOT:** Sıkışmayı önlemek için kağıt kılavuzlarını doğru boyuta ayarlayın ve tepsiyi kapasitesinin üzerinde doldurmayın. Yığının üst kısmının tepsi dolu göstergesinin altında olduğundan emin olun.

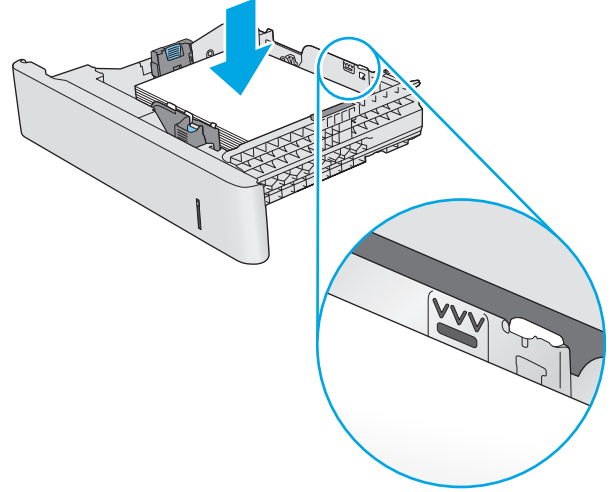

4. Tepsiyi kapatın.

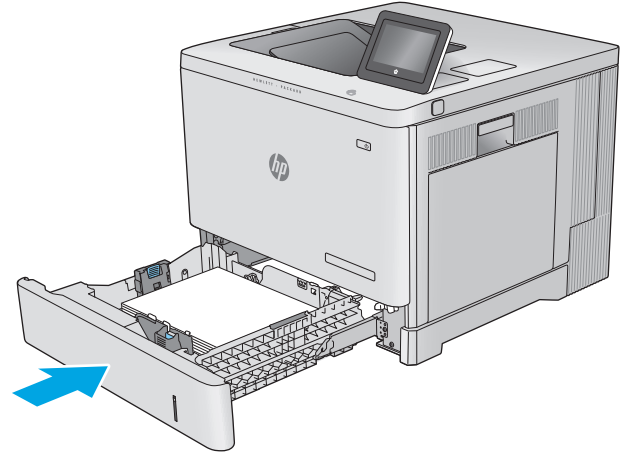

5. Ürün kontrol panelinde tepsi yapılandırma iletisi görüntülenir.
6. Gösterilen kağıt boyutu ve türü doğru değilse farklı bir kağıt boyutu veya türü seçmek için [Değiştir](#) seçeneğini belirleyin.

Özel boyutlu kağıtlar için ürünün kontrol panelinde komut istemi görüntülendiğinde kağıdın X ve Y boyutlarını belirtin.

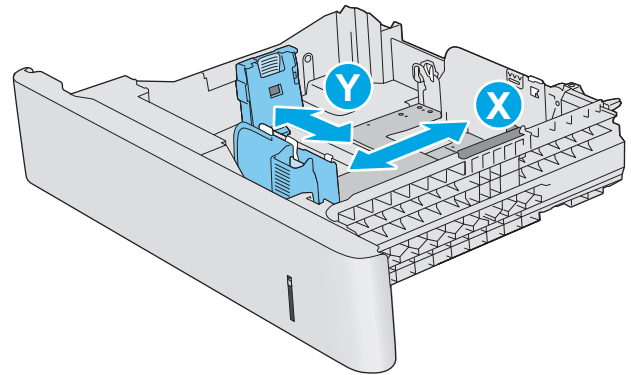

## Tepsi 2, 3, 4 ve 5 kağıt yönü

Özel bir yönlendirme gerektiren kağıt kullanırken kağıdı aşağıdaki tabloda yer alan bilgilere göre yükleyin.

**NOT:** Alternatif Antetli Kağıt Modu, antetli veya önceden yazdırılmış kağıdı yükleme biçiminizi etkiler. Bu ayar varsayılan olarak devre dışı durumdadır. Bu modu kullanırken kağıdı otomatik çift taraflı yazdırma için yüklediğiniz şekilde yükleyin. Daha fazla bilgi için bkz. [Alternatif antetli kağıt modunu kullanın, sayfa 25](#).

Kağıt türü	Görüntü Yönü	Tek taraflı yazdırma	Çift taraflı yazdırma veya Alternatif Antetli Kağıt Modu etkin
Antetli veya önceden basılı	Dikey	Ön yüzü yukarı Sağa doğru üst kenar	Ön yüzü aşağı Sola doğru üst kenar
	Yatay	Ön yüzü yukarı Üst kenar ürünün arkasına doğru	Ön yüzü aşağı Üst kenar ürünün arkasına doğru
Delikli	Dikey veya yatay	Delikler ürünün arkasına doğru	Delikler ürünün arkasına doğru

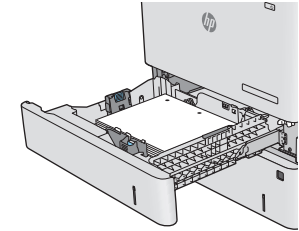
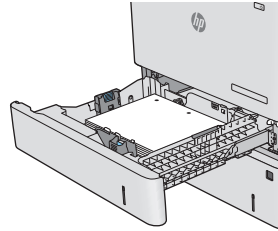
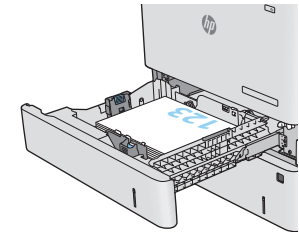
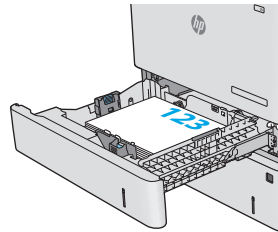
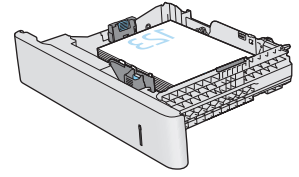
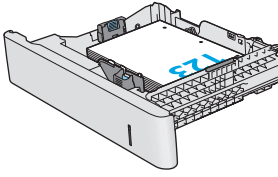

## Alternatif antetli kağıt modunu kullanın

Sayfanın bir yüzüne ya da her iki yüzüne yazdırırken diğer tüm işler için olduğu gibi tepsiye antetli veya önceden basılı kağıt yüklemek için [Alternatif Antetli Kağıt Modu](#) özelliğini kullanın. Bu modu kullanırken kağıdı otomatik çift taraflı yazdırma için yüklediğiniz şekilde yükleyin.

Bu özelliği kullanmak için ürün kontrol paneli menülerini kullanarak etkinleştirin. Bu özelliği Windows ile kullanmak için özelliği yazdırma sürücüsünde de etkinleştirin ve yazdırma sürücüsünde kağıt türünü yapılandırın.

## Ürün kontrol paneli menülerini kullanarak Alternatif Antetli Kağıt Modu'nun etkinleştirilmesi

1. Ürün kontrol panelinde Ana Ekran  düğmesine basın.
2. Aşağıdaki menüleri açın:
  - [Yönetim](#)
  - [Tepsileri Yönet](#)
  - [Alternatif Antetli Kağıt Modu](#)
3. [Etkin](#) seçeneğini belirleyin ve ardından [Kaydet](#) düğmesine dokunun veya [Tamam](#) düğmesine basın.

## Alternatif Antetli Kağıt Modu ile yazdırma (Windows)

Windows ile Alternatif Antetli Kağıt Modu'nda yazdırmak için her yazdırma işinde aşağıdaki yordamı uygulayın.

1. Yazılım programından, **Yazdır** seçeneğini belirleyin.
2. Ürünü seçin ve ardından **Özellikler** veya **Tercihler** düğmesine tıklayın.
3. **Gelişmiş** sekmesine tıklayın.
4. **Yazıcı Özellikleri** listesini genişletin.
5. **Alternatif Antetli Kağıt Modu** açılır listesini açın ve **Açık** seçeneğine tıklayın.
6. **Uygula** düğmesine tıklayın.
7. **Kağıt/Kalite** sekmesine tıklayın.
8. **Kağıt türü** açılır listesinden **Diğer...** seçeneğine tıklayın.
9. **Tür:** seçenekleri listesini genişletin.
10. **Diğer** seçenekleri listesini genişletin ve ardından **Antetli Kağıt** seçeneğine tıklayın. **Tamam** düğmesine tıklayın.
11. **Tamam** düğmesine tıklayarak **Belge Özellikleri** iletişim kutusunu kapatın. İşi yazdırmak için **Yazdır** iletişim kutusunda **Tamam** düğmesine tıklayın.

# Zarf yerleřtirme

## Giriř

Ařağıdaki bilgiler nasıl zarf yükleneceğini açıklar. Zarf üzerine yazdırmak için yalnızca Tepsi 1'i kullanın. Tepsi 1 en fazla 10 zarf alır.

 **NOT:** Yazdırmadan önce yazdırma sürücüsünde doğru kağıt türünü seçin.

## Zarf yönü

Kağıtları ařağıdaki yönlerden birinde yükleyin:

Ön yüzü ařağı

Üst kenar ürünün arkasına doğru

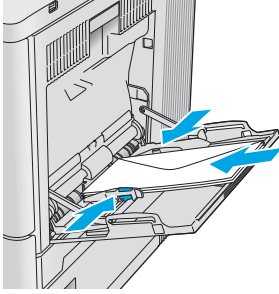

Ön yüzü ařağı

İlk önce üst kenar ürüne girer

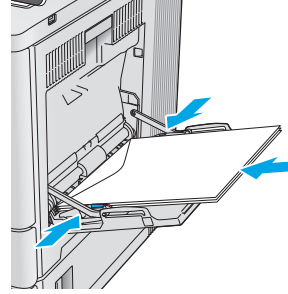

# Etiketleri yükleme ve yazdırma

## Giriş

Etiket yapraklarına yazdırmak için Tepsi 2'yi veya isteğe bağlı 550 yapraklık tepsilerden birini kullanın. Tepsi 1, etiketleri desteklemez.

Etiketleri manuel besleme seçeneğini kullanarak yazdırmak için yazdırma sürücüsünde doğru ayarları seçmek üzere bu adımları izleyin ve ardından yazdırma işini yazıcıya gönderdikten sonra etiketleri tepsiye yükleyin. Manuel beslemeyi kullanırken yazıcı, işi yazdırmadan önce tepsinin açılıp kapandığını algılayana kadar bekler.

## Etiketleri manuel besleme

1. Yazılım programından, **Yazdır** seçeneğini belirleyin.
2. Yazıcılar listesinden yazıcıyı seçin ve **Özellikler** ya da **Tercihler** düğmesine tıklayarak veya dokunarak yazdırma sürücüsünü açın.

 **NOT:** Bu düğmenin adı, yazılım programına göre değişecektir.

 **NOT:** Bu özelliklere Windows 8 veya 8.1 Başlat ekranından erişmek için **Cihazlar** seçeneğini belirleyin, **Yazdır** öğesini seçin ve ardından yazıcıyı belirleyin.

3. **Kağıt/Kalite** sekmesine tıklatın veya dokununuz.
4. **Kağıt boyutu** açılır listesinde, etiket yaprakları için doğru boyutu seçin.
5. **Kağıt türü** açılır listesinde, **Etiketler** öğesini seçin.
6. **Kağıt kaynağı** açılır listesinde, **Manuel besleme** öğesini seçin.

 **NOT:** Manuel besleme özelliğini kullanılırken yazıcı, doğru kağıt boyutuna yapılandırılmış en düşük numaralı tepside başladığı için bir tepsi belirtmeye gerek yoktur. Örneğin, Tepsi 2 etiketler için yapılandırılmışsa yazıcı Tepsi 2'den yazdırır. Tepsi 3 takılı durumda ve etiketler için yapılandırılmışsa ancak Tepsi 2 etiketler için yapılandırılmamışsa yazıcı, Tepsi 3'den yazdırır.

7. **Tamam** düğmesine tıklayarak **Belge Özellikleri** iletişim kutusunu kapatın.
8. İş yazdırmak için **Yazdır** iletişim kutusunda **Tamam** düğmesine tıklayın.

9. Etiket yapraklarını, yapağın üst kısmı yazıcının sağ kısmına doğru gelecek ve yukarı bakacak şekilde yerleştirin.

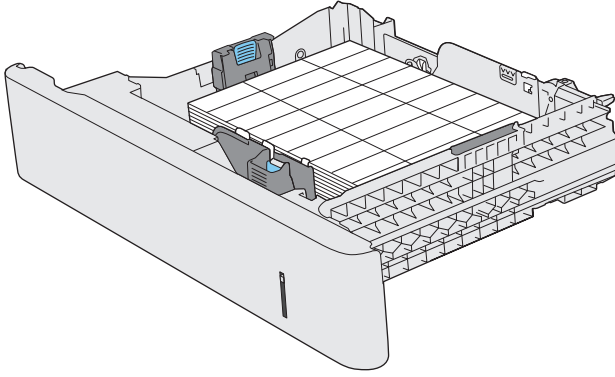

---

## 3 Sarf malzemeleri, aksesuarlar ve parçalar

- [Sarf malzemeleri, aksesuar ve parça sipariş edin](#)
- [Toner kartuşlarını deęiřtirme](#)
- [Toner toplama biriminin deęiřtirilmesi](#)

### Daha fazla bilgi için:

[www.hp.com/support/colorljM552](http://www.hp.com/support/colorljM552), [www.hp.com/support/colorljM553](http://www.hp.com/support/colorljM553) sitesini ziyaret edin.

HP'nin ürün için sağladığı her şeyi kapsayan yardım aşağıdaki bilgileri içerir:

- Yükleme ve yapılandırma
- Bilgi alma ve kullanma
- Sorunları çözme
- Yazılım güncelleřtirmelerini indirme
- Destek forumlarına katılma
- Garanti ve yasal bilgileri bulma

# Sarf malzemeleri, aksesuar ve parça sipariş edin

## Sipariş etme

Sarf malzemeleri ve kağıt sipariş etme	<a href="http://www.hp.com/go/suresupply">www.hp.com/go/suresupply</a>
Orijinal HP parçaları veya aksesuarları sipariş etme	<a href="http://www.hp.com/buy/parts">www.hp.com/buy/parts</a>
Servis veya destek sağlayıcıları aracılığıyla sipariş etme	Bir HP yetkili servisine veya destek sağlayıcısına başvurun.
HP Katıştırılmış Web Sunucusunu (EWS) kullanarak sipariş etme	Erişmek için bilgisayarınızda desteklenen bir Web tarayıcısının adres/URL alanına ürünün IP adresini veya ana bilgisayar adını girin. EWS'nin HP SureSupply Web sitesine bir bağlantısı vardır; bu bağlantı Orijinal HP sarf malzemeleri satın almak için seçenekler sunar.

## Sarf malzemeleri ve aksesuarlar

Öğe	Açıklama	Parça numarası
<b>Sarf Malzemeleri</b>		
HP 508A Siyah Orijinal LaserJet Toner Kartuş	Standart kapasiteli yedek siyah toner kartuş	CF360A
HP 508X Yüksek Verimli Siyah Orijinal LaserJet Toner Kartuş	Yüksek kapasiteli yedek siyah toner kartuş	CF360X
HP 508A Mavi Orijinal LaserJet Toner Kartuş	Standart kapasiteli yedek mavi kartuş	CF361A
HP 508X Yüksek Verimli Mavi Orijinal LaserJet Toner Kartuş	Yüksek kapasiteli yedek mavi toner kartuş	CF361X
HP 508A Sarı Orijinal LaserJet Toner Kartuş	Standart kapasiteli yedek sarı toner kartuş	CF362A
HP 508X Yüksek Verimli Sarı Orijinal LaserJet Toner Kartuş	Yüksek kapasiteli yedek sarı toner kartuş	CF362X
HP 508A Macenta Orijinal LaserJet Toner Kartuş	Standart kapasiteli yedek macenta toner kartuş	CF363A
HP 508X Yüksek Verimli Macenta Orijinal LaserJet Toner Kartuş	Yüksek kapasiteli yedek macenta toner kartuş	CF363X
HP toner toplama birimi	Bağlı kapaklı yedek toner toplama birimi	B5L37A
<b>Aksesuarlar</b>		
550 yapraklık kağıt besleyici	İsteğe bağlı 550 yapraklık kağıt besleyici (x modeli ile birlikte verilir)  Kurulum talimatlarını içerir  <b>NOT:</b> M552 modeli bir adet 1 x 550 yapraklık kağıt besleyiciyi destekler. M553 modelleri üç adede kadar 1 x 550 yapraklık kağıt besleyicileri destekler.	B5L34A
Yazıcı standı ve kabini	Yazıcıyı destekleyen saklama kabinli isteğe bağlı stand  Birden fazla isteğe bağlı kağıt besleyici kullanırken tavsiye edilir.  Kurulum talimatlarını içerir	B5L51A



Öge	Açıklama	Parça numarası
HP Güvenli Yüksek Performanslı Sabit Disk Sürücüsü	İsteğe bağlı sabit sürücü	B5L29A
<b>NOT:</b> Yalnızca M553 modelleri	Kurulum talimatlarını içerir	
1 GB DDR3 Bellek DIMM	Belleği genişletmek için isteğe bağlı DIMM	G6W84A
<b>NOT:</b> Yalnızca M553 modelleri	Kurulum talimatlarını içerir	
HP Dahili USB bağlantı noktaları	Üçüncü taraf aygıtları bağlamak için iki adet isteğe bağlı USB bağlantı noktası	B5L28A
	Kurulum talimatlarını içerir	
HP Güvenilen Platform Modülü	Üründeki tüm verileri otomatik olarak şifreler	F5S62A
	Kurulum talimatlarını içerir	
HP Jetdirect 2900nw Yazdırma Sunucusu	USB kablosuz yazdırma sunucusu aksesuarı	J8031A
HP Jetdirect 3000w NFC/Kablosuz Aksesuarı	Mobil aygıtlardan "dokunmatik" yazdırma için Wi-Fi doğrudan aksesuarı	J8030A
	<b>NOT:</b> Yalnızca n ve dn modelleri için desteklenir. İşlevsellik x modelinde zaten entegredir.	

## Müşteri tarafından onarılabilir parçalar

Müşteri Tarafından Onarılabilir (CSR) parçalar onarım süresini kısaltmak için birçok HP LaserJet ürününde mevcuttur. CSR programı ve faydalarıyla ilgili daha fazla bilgiye [www.hp.com/go/csr-support](http://www.hp.com/go/csr-support) ve [www.hp.com/go/csr-faq](http://www.hp.com/go/csr-faq) adreslerinden ulaşabilirsiniz.

Orijinal HP yedek parçalarını [www.hp.com/buy/parts](http://www.hp.com/buy/parts) adresinden ya da bir HP yetkili hizmet veya destek sağlayıcısı ile irtibat kurarak sipariş edebilirsiniz. Sipariş verirken şunlardan biri gerekecektir: parça numarası, seri numarası (yazıcının arkasında bulunur), ürün numarası veya ürün adı.

- **Zorunlu** kendi kendine değiştirme şeklinde listelenen parçalar, onarımı gerçekleştirmek için HP servis personeline ödeme yapılması düşünülmüyorsa müşteriler tarafından takılacaktır. HP ürün garantiniz çerçevesinde, bu parçalar için yerinde veya depoya gönderme türünde destek sağlanmayacaktır.
- **İsteğe bağlı** kendi kendine değiştirme şeklinde listelenen parçalar, ürün garanti süresi içinde talep etmeniz durumunda HP servis personeli tarafından ücretsiz olarak takılabilir.

Öge	Açıklama	Kendi kendine değiştirme seçenekleri	Parça numarası
HP Füzere seti	Yedek füzere	Zorunlu	B5L35-67901 (110 volt)
	Kurulum talimatlarını içerir		B5L36-67901 (220 volt)
HP Füzere seti, servis	Yedek füzere, servis seti	Zorunlu	B5L35-67902 (110-volt)
	Kurulum talimatlarını içerir		B5L36-67902 (220-volt)
ITB ve T2 Silindir seti, servis	Yedek aktarım bandı ve ikincil aktarım silindiri	İsteğe bağlı	B5L24-67901
	Kurulum talimatlarını içerir		

Öge	Açıklama	Kendi kendine deęiřtirme seçenekleri	Parça numarası
İkincil Aktarım Silindiri seti	Yedek ikincil aktarım silindiri Kurulum talimatlarını içerir	Zorunlu	B5L24-67902
Tepsi 2-X Silindir seti	Tepsi 2-5 için yedek silindirler Kurulum talimatlarını içerir	İsteęe baęlı	B5L24-67904
Tepsi 1 Silindir seti	Tepsi 1 yedek silindirleri Kurulum talimatlarını içerir	İsteęe baęlı	B5L24-67905
Kontrol paneli SVGA seti	x modeli için yedek dokunmatik ekranlı kontrol paneli Kurulum talimatlarını içerir	Zorunlu	B5L24-67903
Katı Hal Bellek Sürücüsü seti	Yedek katı hal bellek sürücüsü Kurulum talimatlarını içerir	Zorunlu	5851-6415
HDD 500 GB Set <b>NOT:</b> Yalnızca M553 modelleri	Yedek HP Güvenli Yüksek Performanslı Sabit Disk Sürücüsü Kurulum talimatlarını içerir	Zorunlu	5851-6419
USB Kablosuz Yazdırma Sunucusu seti	Yedek HP Jetdirect 2900nw Yazdırma Sunucusu	Zorunlu	5851-6421
NFC Aksesuar Seti	Yedek HP Jetdirect 3000w NFC/Kablosuz Aksesuarı	Zorunlu	5851-6429
1 GB DDR3 Bellek DIMM <b>NOT:</b> Yalnızca M553 modelleri	Yedek bellek DIMM Kurulum talimatlarını içerir	Zorunlu	5851-6422
İki adet Dahili USB Baęlantı Noktası seti	Yedek dahili USB baęlantı noktaları	Zorunlu	5851-6424

# Toner kartuşlarını deęiřtirme

## Giriř

Ařaęıdaki bilgilerde ürün için toner kartuşlarıyla ilgili detaylar ve bu kartuşların deęiřtirilmesine iliřkin talimatlar yer almaktadır.

- [Toner kartuşu bilgileri](#)
- [Kartuşları çıkarma ve deęiřtirme](#)

## Toner kartuşu bilgileri

Toner kartuşun seviyesi azaldığında ve çok azaldığında bu ürün bunu bildirir. Toner kartuşunun gerçek kalan ömrü farklılık gösterebilir. Baskı kalitesi kabul edilebilir seviyenin altına düřtüęünde takmak üzere yedek bir kartuşu hazır bulundurun.

Kartuş satın almak veya ürün için kartuş uyumluluęunu kontrol etmek için [www.hp.com/go/suresupply](http://www.hp.com/go/suresupply) adresindeki HP SureSupply sayfasına gidin. Sayfanın altına kaydırın ve ülke/bölge konumunun doęru olduęundan emin olun.

Ürün dört renk kullanır ve her renk için farklı bir toner kartuşuna sahiptir: sarı (Y), macenta (M), camgöbeęi (C) ve siyah (K). Toner kartuşları ön kapaęın iç kısmında yer alır.

Öęe	Parça numarası
HP 508A Siyah Orijinal LaserJet Toner Kartuş	CF360A
HP 508X Yüksek Verimli Siyah Orijinal LaserJet Toner Kartuş	CF360X
HP 508A Mavi Orijinal LaserJet Toner Kartuş	CF361A
HP 508X Yüksek Verimli Mavi Orijinal LaserJet Toner Kartuş	CF361X
HP 508A Sarı Orijinal LaserJet Toner Kartuş	CF362A
HP 508X Yüksek Verimli Sarı Orijinal LaserJet Toner Kartuş	CF362X
HP 508A Macenta Orijinal LaserJet Toner Kartuş	CF363A
HP 508X Yüksek Verimli Macenta Orijinal LaserJet Toner Kartuş	CF363X

 **NOT:** Yüksek verimli kartuşlarda daha fazla sayfa verimi için standart kartuşlardan daha fazla toner bulunur. Daha fazla bilgi için [www.hp.com/go/learnaboutesupplies](http://www.hp.com/go/learnaboutesupplies) adresine gidin.

Deęiřtirme zamanı gelene kadar toner kartuşu paketinden çıkarmayın.

 **DİKKAT:** Toner kartuşunun zarar görmemesi için kartuşu birkaç dakikadan uzun süre ışığa maruz bırakmayın. Toner kartuşunun üründen uzun bir süre için çıkarılması gerekiyorsa, yeřil görüntü tamburunun üstünü kapatın.

Ařaęıdaki Őekil toner kartuşu bileřenlerini göstermektedir.

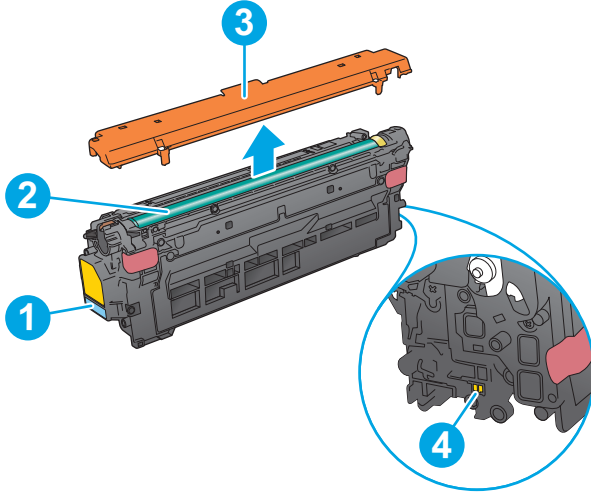

1	Kol
2	Görüntü tamburu
3	Koruyucu siper
4	Bellek yongası

**⚠ DİKKAT:** Toner giysilerinize bulaşırsa, kuru bir bezle silin ve soğuk suyla yıkayın. Sıcak su, tonerin kumaşa işlemesine neden olur.

**📝 NOT:** Kullanılmış toner kartuşlarının geri dönüşümüyle ilgili bilgiler toner kartuşun kutusundadır.

## Kartuşları çıkarma ve değiştirme

1. Ön kapağı açın.

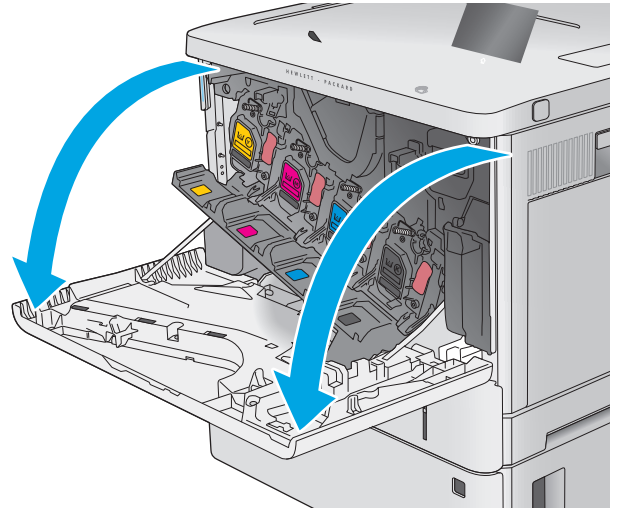

2. Kullanılmış toner kartuşunun sapını tutun ve dışarı çekerek açın.

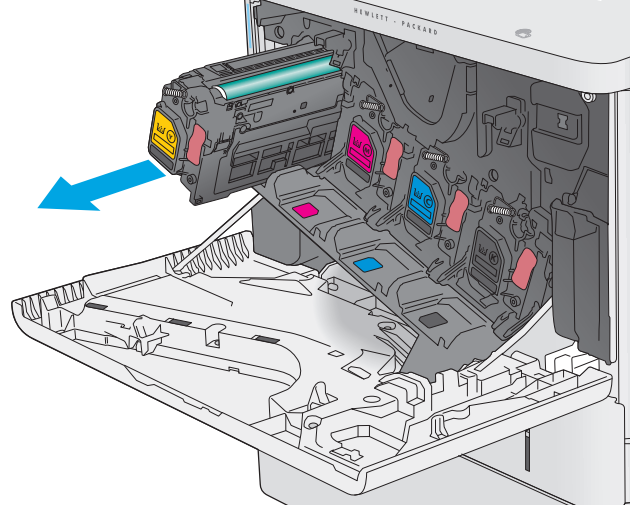

3. Plastik şeridi çıkarıp paketi açarak yeni toner kartuşunu koruyucu kabından çıkarın. Kullanılmış toner kartuşunun geri dönüşümü için tüm ambalajı saklayın.

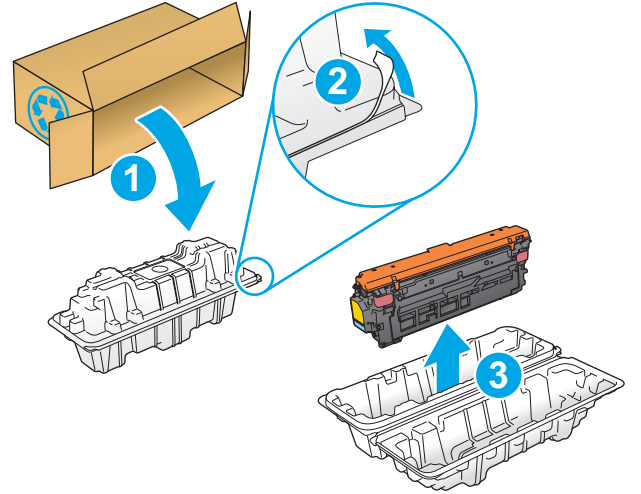

4. Toner kartuşunun iki kenarını tutun ve 5-6 kez sallayın.

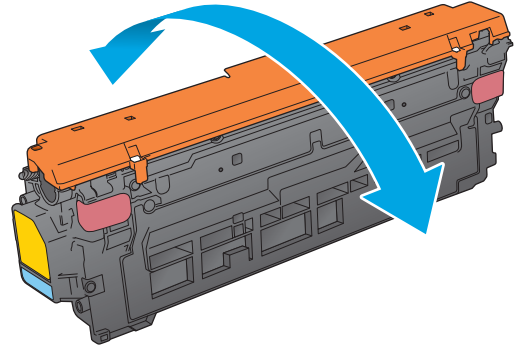

5. Toner kartuşunu koruyucu levhadan çıkarın.

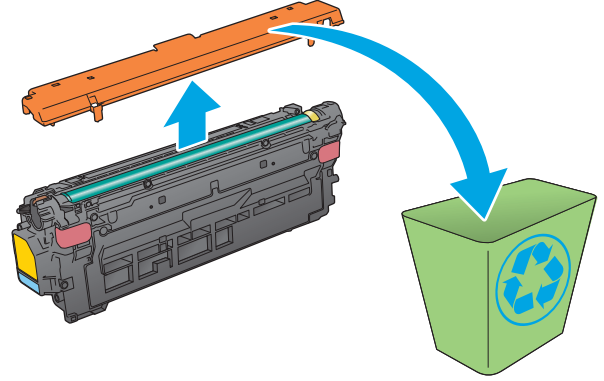

6. Bir elinizde kartuş kolunu tutarken diğer elinizle toner kartuşunu alttan tutarak destekleyin. Toner kartuşunu raf üzerindeki yuvasıyla hizalayın ve ardından ürünün içine takın.

**NOT:** Yeşil görüntü silindrine dokunmaktan kaçının. Görüntü silindrinin üzerindeki parmak izleri yazdırma kalitesinde sorunlara yol açabilir.

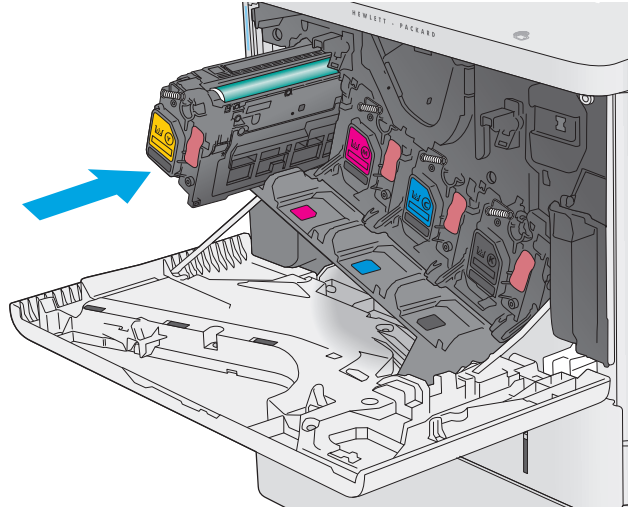

7. Ön kapağı kapatın.

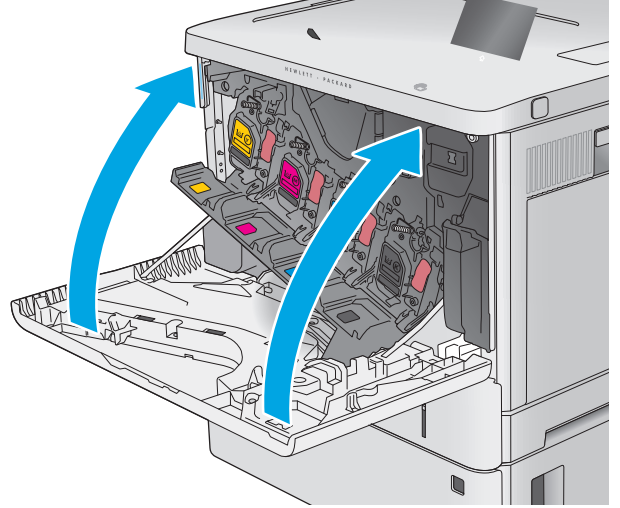

8. Kullanılmış toner kartuşunu ve koruyucu siperi yeni kartuşun geldiği kutuyla paketleyin.

ABD ve Kanada'da kutunun içinde peşin ödenmiş nakliye etiketi bulunur. Diğer ülkeler/bölgelerde, peşin ödenmiş bir nakliye etiketi yazdırmak için [www.hp.com/recycle](http://www.hp.com/recycle) adresine gidin.

Peşin ödenmiş nakliye etiketini kutuya yapıştırın ve kullanılmış kartuşu geri dönüşüm için HP'ye iade edin.

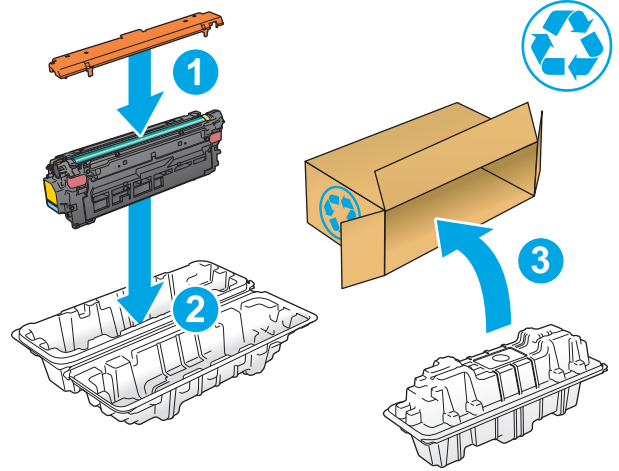

# Toner toplama biriminin deęiřtirilmesi

## Giriř

Ařaęıdaki bilgiler ürünün toner toplama birimiyle ilgili detayları ve deęiřtirme talimatlarını içerir.

Ürün, toner toplama birimi dolmaya yaklařtıęında ve tamamen dolduęunda bunu belirtir. Tamamen dolduęunda toner toplama birimi deęiřtirilene kadar yazdırma iři durur.

Yeni bir toner toplama birimi satın almak için (parça numarası B5L37A), [www.hp.com/buy/parts](http://www.hp.com/buy/parts) adresinden HP Parça Maęazası'na gidin.

**NOT:** Toner toplama birimi bir kez kullanılmak üzere tasarlanmıřtır. Toner toplama birimini boşaltıp yeniden kullanmayı denemeyin. Aksi halde toner ürünün içine dökülebilir ve bunun sonucunda baskı kalitesi düşebilir. Kullandıktan sonra toner toplama birimini geri dönüşüm için HP'nin Planet Partners programına iade edin.

**DİKKAT:** Toner giysilerinize bulařırsa, kuru bir bezle silin ve soęuk suyla yıkayın. Sıcak su, tonerin kumařa iřlemesine neden olur.

## Toner toplama birimini çıkarma ve deęiřtirme

1. Ön kapaęı açın.

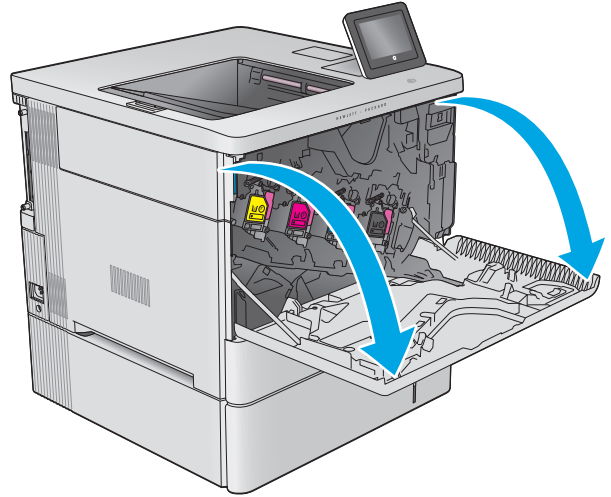



2. Ürünün sol üst köşesindeki toner toplama birimi kapağını açın.

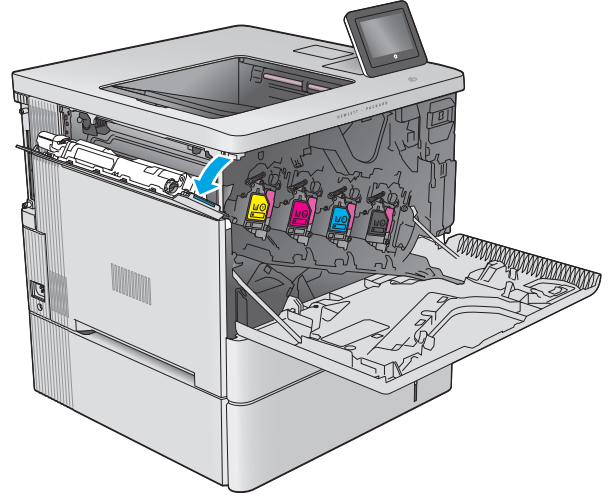

3. Toner toplama birimini ve bağlı kapağı çekerek çıkarın.

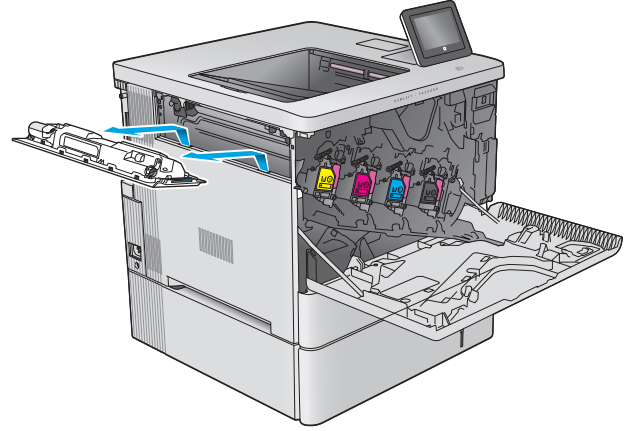

4. Yeni toner toplama birimini ambalajından çıkarın.

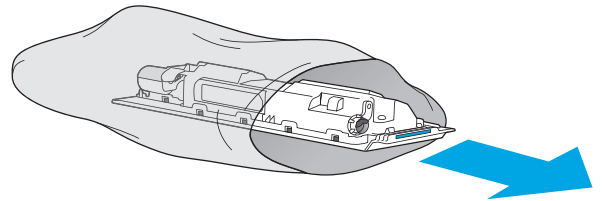

5. Ürüne yeni toner toplama birimini ve bağlı kapağı takın. Kapağın üzerindeki kulakçıkları üründeki yuvalara geçirin.

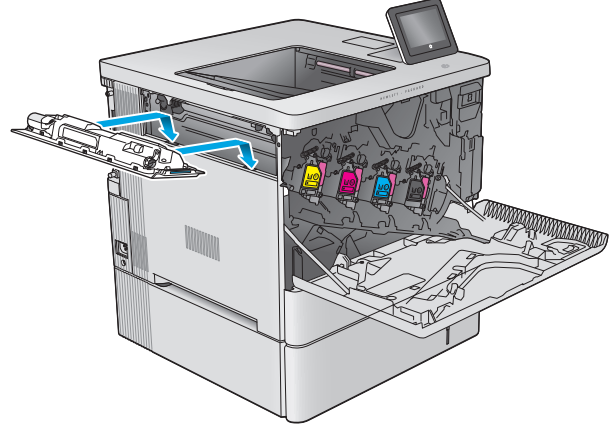

6. Toner toplama birimini kapatın.

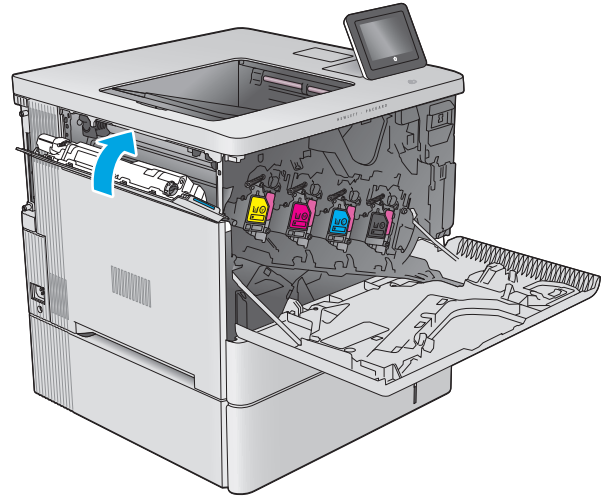

7. Ön kapağı kapatın.

Kullanılmış toner toplama biriminin geri dönüşümü için yeni toner toplama birimiyle birlikte verilen yönergeleri uygulayın.

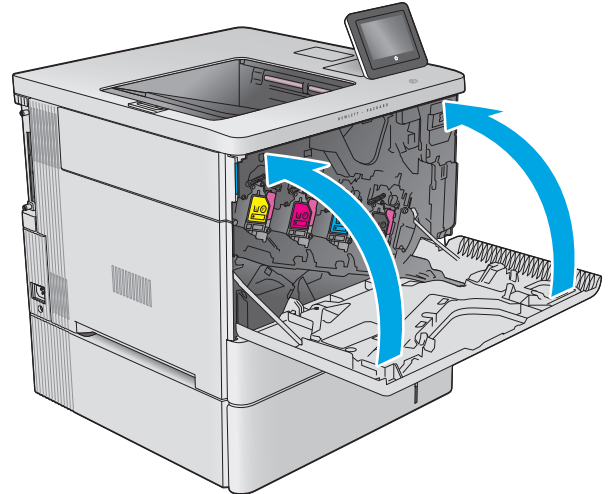

---

## 4 Yazdırma

- [Yazdırma görevleri \(Windows\)](#)
- [Yazdırma görevleri \(OS X\)](#)
- [Daha sonra yazdırmak için yazdırma işlerini üründe depolayın.](#)
- [Mobil yazdırma](#)
- [USB bağlantı noktasından yazdırma](#)

### Daha fazla bilgi için:

[www.hp.com/support/colorljM552](http://www.hp.com/support/colorljM552), [www.hp.com/support/colorljM553](http://www.hp.com/support/colorljM553) sitesini ziyaret edin.

HP'nin ürün için sağladığı her şeyi kapsayan yardım aşağıdaki bilgileri içerir:

- Yükleme ve yapılandırma
- Bilgi alma ve kullanma
- Sorunları çözme
- Yazılım güncelleştirmelerini indirme
- Destek forumlarına katılma
- Garanti ve yasal bilgileri bulma

# Yazdırma görevleri (Windows)

## Nasıl tarama yapılır (Windows)

Aşağıdaki işlem Windows için temel yazdırma işlemi açıklanmaktadır.

1. Yazılım programından, **Yazdır** seçeneğini belirleyin.
2. Yazıcılar listesinden ürünü seçin. Ayarları değiştirmek için yazıcı sürücüsünü açmak amacıyla **Özellikler** veya **Tercihler** düğmesini tıklatın veya dokunun.

 **NOT:** Bu düğmenin adı, yazılım programına göre değişecektir.

 **NOT:** Bu özelliklere Windows 8 veya 8.1 Başlat ekranından erişmek için **Cihazlar** seçeneğini belirleyin, **Yazdır** öğesini seçin ve ardından yazıcıyı belirleyin.

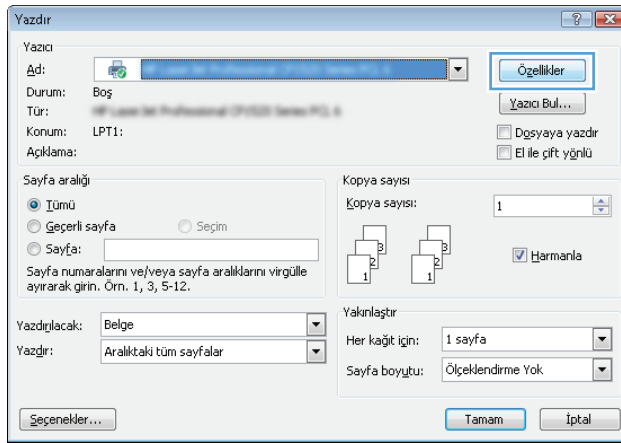

3. Kullanılabilir seçenekleri yapılandırmak için yazdırma sürücüsündeki sekmeleri tıklatın veya dokunun. Örneğin, **Sonlandırma** sekmesinde, kağıt yönünü belirleyin ve kağıt kaynağı, kağıt türü, kağıt boyutu ve kalite ayarlarını **Kağıt/Kalite** sekmesinde belirleyin.

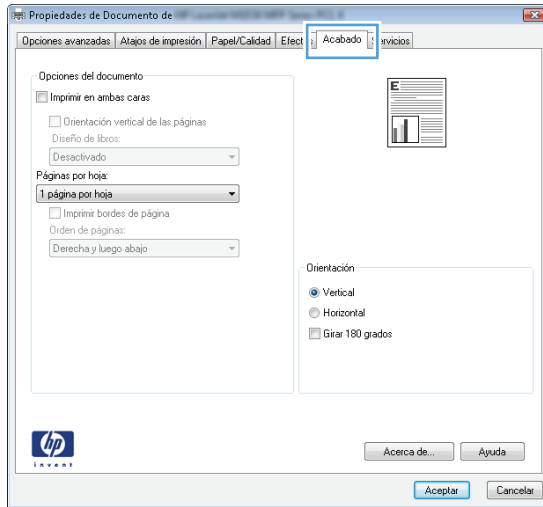

4. **Tamam** düğmesine tıklatarak veya dokunarak **Yazdır** iletişim kutusuna dönün. Yazdırılacak kopya sayısını bu ekrandan seçin.
5. İşi yazdırmak için **Tamam** düğmesini tıklatın.

## Otomatik olarak her iki yüze yazdırma (Windows)

Bu işlemi otomatik çift taraflı baskı ünitesi takılı olan ürünler için kullanın. Eğer üründe bir otomatik çift taraflı baskı ünitesi takılı değilse veya çift taraflı baskı ünitesinin desteklemediği kağıt türleri üzerine yazdırmak isterseniz her iki yüze de elle yazdırabilirsiniz.

1. Yazılım programından, **Yazdır** seçeneğini belirleyin.
2. Yazıcı listesinden ürünü seçin ve **Özellikler** ya da **Tercihler** düğmesine tıklatarak veya dokunarak yazıcı sürücüsünü açın.

---

 **NOT:** Bu düğmenin adı, yazılım programına göre değişecektir.

 **NOT:** Bu özelliklere Windows 8 veya 8.1 Başlat ekranından erişmek için **Cihazlar** seçeneğini belirleyin, **Yazdır** öğesini seçin ve ardından yazıcıyı belirleyin.

---

3. **Son İşlem** sekmesine tıklatın veya dokununuz.
4. **Her iki tarafa yazdır** onay kutusunu işaretleyin. **Tamam** düğmesini tıklatarak **Belge Özellikleri** iletişim kutusunu kapatın.
5. İşi yazdırmak için **Yazdır** iletişim kutusunda **Tamam** düğmesini tıklatın.

## Her iki yüze elle yazdırma (Windows)

Bu işlemi otomatik çift taraflı baskı ünitesi takılı olmayan ürünler için veya çift taraflı baskı ünitesinin desteklemediği kağıt türleri üzerine yazdırmak için kullanın.

1. Yazılım programından, **Yazdır** seçeneğini belirleyin.
2. Yazıcı listesinden ürünü seçin ve **Özellikler** ya da **Tercihler** düğmesine tıklatarak veya dokunarak yazıcı sürücüsünü açın.

---

 **NOT:** Bu düğmenin adı, yazılım programına göre değişecektir.

 **NOT:** Bu özelliklere Windows 8 veya 8.1 Başlat ekranından erişmek için **Cihazlar** seçeneğini belirleyin, **Yazdır** öğesini seçin ve ardından yazıcıyı belirleyin.

---

3. **Son İşlem** sekmesine tıklatın veya dokununuz.
4. **Her iki tarafa yazdır (el ile)** onay kutusunu seçin. İşin ilk yüzünü yazdırmak için **Tamam** düğmesini tıklatın.
5. Yazdırılan yığını çıkış bölmesinden alın ve 1. Tepsiyeye yerleştirin.
6. İstenirse, devam etmek için uygun kontrol paneli düğmesine dokununuz.

## Kağıt başına birden fazla sayfa yazdırma (Windows)

1. Yazılım programından, **Yazdır** seçeneğini belirleyin.
2. Yazıcı listesinden ürünü seçin ve **Özellikler** ya da **Tercihler** düğmesine tıklatarak veya dokunarak yazıcı sürücüsünü açın.

 **NOT:** Bu düğmenin adı, yazılım programına göre değişecektir.

 **NOT:** Bu özelliklere Windows 8 veya 8.1 Başlat ekranından erişmek için **Cihazlar** seçeneğini belirleyin, **Yazdır** öğesini seçin ve ardından yazıcıyı belirleyin.

3. **Son İşlem** sekmesine tıklatın veya dokunun.
4. Her yaprağa yazdırılacak sayfa sayısını **Kağıt başına sayfa** açılan listesinden seçin.
5. **S. kenarlıklarını yazdır**, **Sayfa sırası** ve **Yön** için doğru seçenekleri belirleyin. **Tamam** düğmesini tıklatarak **Belge Özellikleri** iletişim kutusunu kapatın.
6. İş yazdırmak için **Yazdır** iletişim kutusunda **Tamam** düğmesini tıklatın.

## Kağıt türünü seçme (Windows)

1. Yazılım programından, **Yazdır** seçeneğini belirleyin.
2. Yazıcı listesinden ürünü seçin ve **Özellikler** ya da **Tercihler** düğmesine tıklatarak veya dokunarak yazıcı sürücüsünü açın.

 **NOT:** Bu düğmenin adı, yazılım programına göre değişecektir.

 **NOT:** Bu özelliklere Windows 8 veya 8.1 Başlat ekranından erişmek için **Cihazlar** seçeneğini belirleyin, **Yazdır** öğesini seçin ve ardından yazıcıyı belirleyin.

3. **Kağıt/Kalite** sekmesine tıklatın veya dokunun.
4. **Kağıt türü** açılır listesinden **Diğer...** seçeneğini tıklatın.
5. Listelenen **Tür:** seçeneklerini genişletin.
6. Kağıdınızı en iyi tanımlayan kağıt türleri kategorisini genişletin.
7. Kullandığınız kağıdın türü ile ilgili seçeneği belirtin ve daha sonra **Tamam** düğmesini tıklatın.
8. **Tamam** düğmesini tıklatarak **Belge Özellikleri** iletişim kutusunu kapatın. İş yazdırmak için **Yazdır** iletişim kutusunda **Tamam** düğmesini tıklatın.

Tepsinin yapılandırılması gerekiyorsa ürün kontrol panelinde bir tepsi yapılandırma iletisi görüntülenir.

9. Tepsie belirtilen tür ve boyuttaki kağıdı yerleştirin ve tepsiyi kapatın.
10. Algılanan türü ve boyutu kabul etmek için **Tamam** düğmesine veya farklı bir kağıt boyutu ve türü seçmek için **Değiştir** düğmesine dokunun.
11. Doğru türü ve boyutu seçip **Tamam** düğmesine dokunun.

## Ek yazdırma görevleri

[www.hp.com/support/colorljM552](http://www.hp.com/support/colorljM552), [www.hp.com/support/colorljM553](http://www.hp.com/support/colorljM553) sitesini ziyaret edin.

Aşağıdakiler gibi özel yazdırma görevleri gerçekleştirmek için talimatlar bulunur:

- Yazdırma kısayolları veya ön ayarlar oluşturma ve kullanma
- Kağıt boyutunu seçin veya özel bir kağıt boyutu kullanın
- Sayfa yönünü seçme
- Kitapçık oluşturma
- Sayfayı belirli bir kağıt boyutuna uyacak şekilde ölçeklendirme
- Belgenin ilk ve son sayfasını farklı kağıda yazdırma
- Belgeye filigran yazdırma

# Yazdırma görevleri (OS X)

## Nasıl yazdırılır (OS X)

Aşağıdaki prosedürde, OS X için temel yazdırma işlemi açıklanmaktadır.

1. **Dosya** menüsünü tıklatın ve sonra **Yazdır** seçeneğini tıklatın.
2. Ürünü seçin.
3. **Ayrıntıları Göster**'i tıklatıp yazdırma seçeneklerini ayarlamak için diğer menüleri seçin.
4. **Yazdır** düğmesini tıklatın.

## Her iki yüze otomatik yazdırma (OS X)

 **NOT:** Bu bilgiler, otomatik dupleksleyicisi bulunan ürünler için geçerlidir.

 **NOT:** HP yazıcı sürücüsünü yüklerseniz bu özellik kullanılabilir. AirPrint kullanıyorsanız mevcut olmayabilir.

1. **Dosya** menüsünü tıklatın ve sonra **Yazdır** seçeneğini tıklatın.
2. Ürünü seçin.
3. **Ayrıntıları Göster**'i, ardından **Düzen** menüsünü tıklatın.
4. **Çift Taraflı** açılır listesinden bir ciltleme seçeneğini belirleyin.
5. **Yazdır** düğmesini tıklatın.

## Her iki yüze elle yazdırma (OS X)

 **NOT:** HP yazıcı sürücüsünü yüklerseniz bu özellik kullanılabilir. AirPrint kullanıyorsanız mevcut olmayabilir.

1. **Dosya** menüsünü tıklatın ve sonra **Yazdır** seçeneğini tıklatın.
2. Ürünü seçin.
3. **Ayrıntıları Göster**'i, ardından **Elle Dupleks** menüsünü tıklatın.
4. **El ile Çift Taraflı** kutusunu tıklatın ve bir ciltleme seçeneğini belirleyin.
5. **Yazdır** düğmesini tıklatın.
6. Ürüne gidin ve varsa Tepsi 1'deki boş kağıtları çıkarın.
7. Yazdırılan kağıtları çıkış bölmesinden alın ve yazdırılan yüzleri aşağı gelecek şekilde giriş tepsisine yerleştirin.
8. İstenirse, devam etmek için uygun kontrol paneli düğmesine dokununuz.

## Yaprak başına birden fazla sayfa yazdırma (OS X)

1. **Dosya** menüsünü tıklatın ve sonra **Yazdır** seçeneğini tıklatın.
2. Ürünü seçin.
3. **Ayrıntıları Göster**'i, ardından **Düzen** menüsünü tıklatın.



4. **Kağıt Başına Sayfa** açılır listesinden, her kağıda yazdırmak istediğiniz sayfa sayısını seçin.
5. **Yerleşim Yönü** alanında, yaprak üzerindeki sayfaların sırasını ve yerleşimini seçin.
6. **Kenarlıklar** menüsünden, yaprak üzerindeki her sayfanın çevresine yazdırılacak kenarlık türünü seçin.
7. **Yazdır** düğmesini tıklatın.

## Kağıt türünü seçme (OS X)

1. **Dosya** menüsünü tıklatın ve sonra **Yazdır** seçeneğini tıklatın.
2. Ürünü seçin.
3. **Ayrıntıları Göster**'i, ardından **Ortam ve Kalite** menüsünü veya **Kağıt/Kalite** menüsünü tıklatın.
4. **Ortam türü** açılır listesinden bir tür seçin.
5. **Yazdır** düğmesini tıklatın.

## Ek yazdırma görevleri

[www.hp.com/support/colorljM552](http://www.hp.com/support/colorljM552), [www.hp.com/support/colorljM553](http://www.hp.com/support/colorljM553) sitesini ziyaret edin.

Aşağıdakiler gibi özel yazdırma görevleri gerçekleştirmek için talimatlar bulunur:

- Yazdırma kısayolları veya ön ayarlar oluşturma ve kullanma
- Kağıt boyutunu seçin veya özel bir kağıt boyutu kullanın
- Sayfa yönünü seçme
- Kitapçık oluşturma
- Sayfayı belirli bir kağıt boyutuna uyacak şekilde ölçeklendirme
- Belgenin ilk ve son sayfasını farklı kağıda yazdırma
- Belgeye filigran yazdırma

# Daha sonra yazdırmak için yazdırma işlerini üründe depolayın.

## Giriş

Aşağıdaki bilgiler üründe depolanan belgeleri oluşturma ve yazdırma ile ilgili işlemleri açıklar. Bu özellik üründe varsayılan olarak etkindir.

- [Depolanan iş oluşturma \(Windows\)](#)
- [Depolanan iş oluşturma \(OS X\)](#)
- [Depolanan bir işi yazdırma](#)
- [Depolanan bir işi silme](#)

## Depolanan iş oluşturma (Windows)

İşleri üründe depolayarak istediğiniz zaman yazdırabilirsiniz.



**NOT:** Yazdırma sürücünüz burada gösterilenden farklı görünebilir ancak izlenecek adımlar aynıdır.

1. Yazılım programından, **Yazdır** seçeneğini belirleyin.
2. Yazıcı listesinden ürünü seçin ve ardından **Özellikler** veya **Tercihler** seçeneğini belirleyin (seçenek adı yazılım programlarına göre değişir).



**NOT:** Bu özelliklere Windows 8 veya 8.1 Başlat ekranından erişmek için **Cihazlar** seçeneğini belirleyin, **Yazdır** öğesini seçin ve ardından yazıcıyı belirleyin.

Yazdır

Yazıcı Ad: HP LaserJet Professional P1102 Series PCL 6 Özellikler Yazıcı Bul...

Durum: Boş

Tür: HP LaserJet Professional P1102 Series PCL 6

Konum: LPT1: Dışyaya yazdır El ile gift yığılı

Açıklama:

Sayfa aralığı:  İümü  Geçerli sayfa  Sayfa: Seçim

Sayfa numaralarını ve/veya sayfa aralıklarını virgülle ayrılarak girin. Örn. 1, 3, 5-12.

Kopya sayısı: Kopya sayısı: 1

Harmanla

Yakınlaştır: Her kağıt için: 1 sayfa

Sayfa boyutu: Ölçeklendirme Yok

Seçenekler... Tamam İptal

### 3. İş Depolama sekmesini tıklatın.

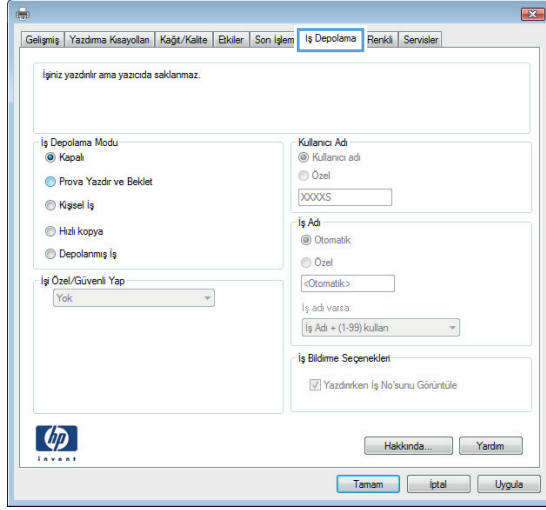

### 4. İş Depolama Modu seçeneğini belirleyin.

- **Prova Yazdır ve Beklet:** Bir işten bir kopya yazdırarak deneyin ve ardından daha fazla kopya yazdırın.
- **Kişisel İş:** Ürün kontrol panelinden istekte bulunmadığınız sürece iş yazdırılmaz. Bu iş depolama modu için **İş Özel/Güvenli Yap** seçeneklerinden birini belirleyebilirsiniz. İşe bir kişisel kimlik numarası (PIN) atarsanız, gerekli PIN değerini kontrol panelinde girmelisiniz. İş şifrelerseniz, kontrol panelinde istenen parolayı girmeniz gerekir.
- **Hızlı Kopya:** Bir işin istenen sayıda kopyasını yazdırın ve işin bir kopyasını ürünün belleğinde depolayın, böylece bu işi daha sonra tekrar yazdırabilirsiniz.
- **Depolanmış İş:** Bir işi üründe depolayarak diğer kullanıcıların herhangi bir zamanda bu işi yazdırmalarına olanak verin. Bu iş depolama modu için **İş Özel/Güvenli Yap** seçeneklerinden birini belirleyebilirsiniz. İşe bir kişisel kimlik numarası (PIN) atarsanız, işi yazdıran kişi, kontrol panelinde istenen PIN değerini girmek zorundadır. İş şifrelerseniz, işi yazdıran kişi kontrol panelinde istenen parolayı girmek zorundadır.

### 5. Özel bir kullanıcı adı veya iş adı kullanmak için **Özel** düğmesini tıklatın ve kullanıcı adını veya iş adını girin.

Bu adla depolanan başka bir iş varsa hangi seçeneğin kullanılacağını belirtin:

- **İş Adı + (1 - 99) Kullan:** İş adının sonuna benzersiz bir numara ekleyin.
- **Varolan Dosyayı Değiştir:** Varolan depolanan işi yenisiyle değiştirin.

### 6. **Tamam** düğmesini tıklatarak **Belge Özellikleri** iletişim kutusunu kapatın. İş yazdırmak için **Yazdır** iletişim kutusunda **Tamam** düğmesini tıklatın.

## Depolanan iş oluşturma (OS X)

İşleri üründe depolayarak istediğiniz zaman yazdırabilirsiniz.

1. **Dosya** menüsünü ve sonra **Yazdır** seçeneğini tıklatın.
2. **Yazıcı** menüsünde ürünü seçin.



3. Yazdırma sürücüsü, varsayılan olarak **Kopyalar ve Sayfalar** menüsünü gösterir. Menüler açılır listesini açın ve ardından, **İş Depolama** menüsünü tıklayın.
4. **Mod** açılır listesinden depolanan işin türünü seçin.
  - **Prova Yazdır ve Beklet:** Bir işten bir kopya yazdırarak deneyin ve ardından daha fazla kopya yazdırın.
  - **Kişisel İş:** Ürün kontrol panelinden istekte bulunmadığınız sürece iş yazdırılmaz. İşe bir kişisel kimlik numarası (PIN) atarsanız, gerekli PIN değerini kontrol panelinde girmelisiniz.
  - **Hızlı Kopya:** Bir işin istenen sayıda kopyasını yazdırın ve işin bir kopyasını ürünün belleğinde depolayın, böylece bu işi daha sonra tekrar yazdırabilirsiniz.
  - **Depolanmış İş:** Bir işi üründe depolayarak diğer kullanıcıların herhangi bir zamanda bu işi yazdırmalarına olanak verin. İşe bir kişisel kimlik numarası (PIN) atarsanız, işi yazdıran kişi, kontrol panelinde istenen PIN değerini girmek zorundadır.
5. Özel bir kullanıcı adı veya iş adı kullanmak için **Özel** düğmesini tıklayın ve kullanıcı adını veya iş adını girin.

Bu adda başka bir depolanan iş varsa, hangi seçeneğin kullanılacağını belirtin.

  - **İş Adı + (1 - 99) Kullan:** İş adının sonuna benzersiz bir numara ekleyin.
  - **Varolan Dosyayı Değiştir:** Varolan depolanan işi yenisiyle değiştirin.
6. 3. adımda **Depolanan İş** veya **Kişisel İş** seçeneğini belirlediyseniz işi PIN kullanarak koruma altına alabilirsiniz. **Yazdırmak İçin PIN Kullan** alanına 4 basamaklı bir sayı yazın. Başka kişiler bu işi yazdırmaya çalıştığında, ürün bu PIN numarasını girmelerini ister.
7. İş işleme almak için **Yazdır** düğmesini tıklayın.

## Depolanan bir işi yazdırma

Ürünün belleğinde depolanan bir işi yazdırmak için aşağıdaki prosedürü kullanın.

1. Ürün kontrol panelinde Ana Ekran  düğmesine dokunun veya basın.
2. **Aygıt Belleğinden Al** öğesini seçin.
3. İşin depolandığı klasörün adını seçin.
4. İşin adını seçin. İş özel ya da şifreliyse PIN veya parolayı girin.
5. Kopya sayısını ayarlayın ve işi yazdırmak için **Başlat**  düğmesine dokunun veya **Tamam** düğmesine basın.

## Depolanan bir işi silme

Depolanan bir işi ürün belleğine gönderdiğinizde, ürün, aynı kullanıcı ve iş adına sahip önceki tüm işlerin üzerine yazdırır. Bir iş zaten kullanıcı ve iş adı altında depolanmıyorsa ve ürün ek alan gerektiriyorsa ürün en eski işten başlamak suretiyle depolanan diğer işleri silebilir. Üründe depolanabilecek iş sayısını ürünün kontrol panelindeki **Genel Ayarlar** menüsünden değiştirebilirsiniz.

Ürün belleğinde depolanan bir işi silmek için bu prosedürü kullanın.

1. Ürün kontrol panelinde Ana Ekran  düğmesine dokunun veya basın.
2. **Aygıt Belleğinden Al** öğesini seçin.
3. İşin kayıtlı olduğu klasörün adını seçin.
4. İşin adını seçin ve ardından **Sil** düğmesini belirleyin.
5. İş, özel veya şifreliyse PIN ya da parolayı girin ve **Sil** düğmesini belirleyin.

# Mobil yazdırma

## Giriş

HP, bir dizüstü bilgisayardan, tableten, akıllı telefonda veya diğer mobil aygıtlardan bir HP yazıcıda kablosuz yazdırma yapılabilmesi için birden çok Mobil ve ePrint çözümü sunar. Tam listeyi görmek ve en uygun seçeneği belirlemek için [www.hp.com/go/LaserJetMobilePrinting](http://www.hp.com/go/LaserJetMobilePrinting) adresine gidin (yalnızca İngilizce).

- [Wi-Fi Doğrudan Yazdırma ve NFC Baskı](#)
- [E-posta ile HP ePrint](#)
- [HP ePrint yazılımı](#)
- [AirPrint](#)
- [Android katıştırılmış yazdırma](#)

## Wi-Fi Doğrudan Yazdırma ve NFC Baskı

HP, HP Jetdirect NFC ve Kablosuz Aksesuar destekleyen yazıcılar için Wi-Fi ve NFC (Near Field Communication) özelliği sağlar. Bir donanım tümleştirme cebi (HIP) bulunduran HP LaserJet yazıcılar için bu aksesuar, bir seçenek olarak mevcuttur.

Aşağıdaki cihazlardan kablosuz olarak yazdırmak için kablosuz bir aksesuar kullanın:

- Apple AirPrint veya HP ePrint Uygulamasını kullanan iPhone, iPad veya iPod touch aygıtları
- HP ePrint App veya Android katıştırılmış yazdırma çözümünü kullanan Android mobil aygıtlar
- HP ePrint Yazılımı kullanan PC ve Mac aygıtlar

HP Kablosuz yazdırma hakkında daha fazla bilgi için [www.hp.com/go/wirelessprinting](http://www.hp.com/go/wirelessprinting) adresine gidin.

## E-posta ile HP ePrint

Belgeleri herhangi bir e-posta özellikli aygıttan ürünün e-posta adresine e-posta eki olarak göndererek yazdırmak için HP ePrint'i kullanın.



**NOT:** Bu özelliğin kullanılabilmesi için üründe bir ürün yazılımı güncelleştirmesinin yapılması gerekebilir.

HP ePrint'i kullanmak için ürünün şu gereksinimleri karşılaması gerekir:

- Ürün bir ağa kablolu veya kablosuz bir şekilde bağlı ve Internet erişimine sahip olmalıdır.
- HP Web Hizmetleri üründe etkinleştirilmiş ve ürün, HP Connected veya HP ePrint Center'a kaydedilmiş olmalıdır.

HP Web Hizmetleri özelliğini etkinleştirmek ve HP Connected veya HP ePrint Center kaydınızı yaptırmak için bu prosedürü uygulayın:

### 1. HP Katıştırılmış Web Sunucusu'nu (EWS) açın:

- 4 hatlı kontrol panelleri:** IP adresini görmek için kontrol paneli ekranını görüntüleyin.

**Dokunmatik ekran kontrol panelleri:** Ürün kontrol panelindeki Ana ekranda Ağ düğmesine dokunup IP adresini veya ana bilgisayar adını görüntüleyin.

- b. Bir Web tarayıcısı açın ve adres satırına ürün kontrol panelinde görüntülenen şekilde IP adresini veya ana bilgisayar adını yazın. Bilgisayar klavyesinde **Enter** tuşuna basın. EWS açılır.

 <https://10.10.XXXXX/>

 **NOT:** EWS'yi açmaya çalıştığınızda Web tarayıcısı **Bu web sitesinin güvenlik sertifikasıyla ilgili bir sorun var** mesajını görüntülüyorsa **Bu web sitesine devam et (önerilmez)** seçeneğine tıklayın.

HP ürününe ait EWS'de gezinirken **Bu web sitesine devam et (önerilmez)** seçeneğinin belirlenmesi bilgisayara zarar vermez.

2. **HP Web Hizmetleri** sekmesini tıklatın.
3. Web Hizmetlerini etkinleştirme seçeneğini belirleyin.

 **NOT:** Web Hizmetleri'ni etkinleştirmek birkaç dakika sürebilir.

4. Bir HP ePrint hesabı oluşturmak için [www.hpconnected.com](http://www.hpconnected.com) veya [www.hp.com/go/eprintcenter](http://www.hp.com/go/eprintcenter) adresine gidin ve kurulum işlemini tamamlayın.

## HP ePrint yazılımı

HP ePrint yazılımı bir masaüstü ya da dizüstü Windows veya Mac bilgisayardan herhangi bir HP ePrint özellikli ürüne yazdırmayı kolaylaştırır. Bu yazılım, HP Connected hesabınıza kayıtlı olan HP ePrint özellikli ürünleri bulmanızı kolaylaştırır. Hedef HP yazıcısı ofise veya dünyanın herhangi bir noktasına yerleştirilebilir.

- **Windows:** Yazılımı yükledikten sonra uygulamanızın içinden **Yazdırma** seçeneğini açın ve yüklü yazıcılar listesinden **HP ePrint** seçeneğini belirleyin. Yazdırma seçeneklerini yapılandırmak için **Özellikler** düğmesini tıklatın.
- **Mac:** Yazılımı yükledikten sonra, **Dosya, Yazdır** seçeneklerini belirleyin ve **PDF**'nin yanındaki oku seçin (sürücü ekranını sol alt kısmında). **HP ePrint**'i seçin.

Windows için HP ePrint yazılımı desteklenen PostScript® ürünlerde ağ (LAN ya da WAN) üzerindeki yerel ağ yazıcılarına geleneksel doğrudan TCP/IP Yazdırma işlevini de destekler.

Windows ve Mac, ePCL desteği sunan LAN veya WAN ağa bağlı ürünlere IPP yazdırmayı destekler.

Windows ve Mac, ayrıca PDF belgelerin ortak yazdırma konumlarına ve e-posta ile HP ePrint kullanarak bulut üzerinden yazdırmayı destekler.

Sürücüler ve bilgi için [www.hp.com/go/eprintsoftware](http://www.hp.com/go/eprintsoftware) adresini ziyaret edin.

 **NOT:** HP ePrint yazılımı, Mac için bir PDF iş akışı yardımcı programıdır, teknik olarak bir yazdırma sürücüsü değildir.

 **NOT:** HP ePrint Yazılımı USB yazdırmayı desteklemez.

## AirPrint

Apple'ın AirPrint özelliğini kullanan doğrudan yazdırma işlemi, iOS 4.2 ve sonraki sürümler ile OS X 10.7 Lion veya sonraki sürümleri çalıştıran Mac bilgisayarlarda desteklenmektedir. Bir iPad, iPhone (3GS veya üstü) ya da iPod touch (üçüncü nesil veya üstü) aygıtından ürüne doğrudan yazdırmak için aşağıdaki mobil uygulamalarda AirPrint'i kullanın:

- E-posta
- Fotoğraflar
- Safari
- iBooks
- Belirli üçüncü taraf uygulamaları

AirPrint özelliğini kullanmak için ürünün Apple aygıtı ile aynı kablosuz ağa bağlı olması gerekir. AirPrint kullanımı ve AirPrint ile uyumlu HP ürünleri hakkında daha fazla bilgi için bu ürünün destek Web sitesini ziyaret edin.

[www.hp.com/support/colorljM552](http://www.hp.com/support/colorljM552), [www.hp.com/support/colorljM553](http://www.hp.com/support/colorljM553)



**NOT:** AirPrint, USB bağlantılarını desteklemez.

## Android katıştırılmış yazdırma

HP'nin Android ve Kindle için yerleşik yazdırma çözümleri, kablosuz yazdırma için mobil aygıtların kablosuz bir ağdaki veya kablosuz kapsama alanındaki HP yazıcıları otomatik olarak bulmasını ve bu aygıtlara yazdırmasını sağlar. Yazdırma çözümü, sürücü yüklemeye veya yazılım indirmeye gerek kalmayacak şekilde desteklenen işletim sistemlerine kuruludur.

Android katıştırılmış yazdırma özelliğinin nasıl kullanılacağı ve hangi Android cihazların desteklendiği konusunda daha fazla bilgi için [www.hp.com/support/colorljM552](http://www.hp.com/support/colorljM552), [www.hp.com/support/colorljM553](http://www.hp.com/support/colorljM553) konusuna gidin.



# USB bağlantı noktasından yazdırma

## Giriş

Bu üründe dosyaları bilgisayardan göndermeden hızlı bir şekilde yazdırabilmek için kolay erişimli USB'den yazdırma özelliği bulunur. Kontrol panelinin yanındaki USB bağlantı noktasına standart USB flash sürücüler takılabilir. Ürün aşağıdaki dosya türlerini destekler:

- .pdf
- .prn
- .pcl
- .ps
- .cht

## USB bağlantı noktasını yazdırma için etkinleştirme

USB bağlantı noktası varsayılan olarak devre dışıdır. Bu özelliği kullanmadan önce USB bağlantı noktasını etkinleştirin. Bağlantı noktasını etkinleştirmek için aşağıdaki prosedürlerden birini kullanın:

### Ürün kontrol paneli menülerinden USB bağlantı noktasını etkinleştirin

1. Ürün kontrol panelinde Ana Ekran  düğmesine basın.
2. Aşağıdaki menüleri açın:
  - [Yönetim](#)
  - [Genel Ayarlar](#)
  - [USB'den Almayı Etkinleştir](#)
3. [Etkin](#) seçeneğini belirleyin ve ardından [Kaydet](#) düğmesine dokununuz veya [Tamam](#) düğmesine basın.

### HP Katıştırılmış Web Sunucusu'ndan USB bağlantı noktasını etkinleştirin (yalnızca ağ bağlantılı ürünler)

1. HP Katıştırılmış Web Sunucusu'nu (EWS) açın:
  - a. **4 hatlı kontrol panelleri:** IP adresini görmek için kontrol paneli ekranını görüntüleyin.

**Dokunmatik ekran kontrol panelleri:** Ürün kontrol panelindeki Ana ekranda Ağ  düğmesine dokunup IP adresini veya ana bilgisayar adını görüntüleyin.

- b. Bir Web tarayıcısı açın ve adres satırına bu IP adresini veya ana bilgisayar adını tam olarak ürün kontrol panelinde görüntülediği gibi yazın. Bilgisayarın klavyesindeki **Enter** tuşuna basın. EWS açılır.

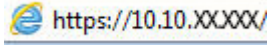
 https://10.10.XX.XXX/

 **NOT:** EWS'yi açmaya çalıştığınızda Web tarayıcısı **Bu web sitesinin güvenlik sertifikasıyla ilgili bir sorun var** mesajını görüntülüyorsa **Bu web sitesine devam et (önerilmez)** seçeneğine tıklayın.

HP ürününe ait EWS'de gezinirken **Bu web sitesine devam et (önerilmez)** seçeneğinin belirlenmesi bilgisayara zarar vermez.

2. **Yazdır** sekmesini açın.
3. Ekranın sol kısmında, **USB'den Alma Kurulumu**'na tıklayın.
4. **USB'den Almayı Etkinleştir** onay kutusunu seçin.
5. **Uygula**'ya tıklayın.

## USB belgelerini yazdırma

1. Kolay erişilebilir USB bağlantı noktasına USB flash sürücüsünü yerleştirin.

 **NOT:** Bağlantı noktasının üstü kapatılmış olabilir. Bazı ürünlerde kapaklar açıktır. Diğer ürünlerde kapağı düz bir şekilde çekerek kaldırın.

2. Ürün, USB flash sürücüyü algılar. Sürücüye erişmek için **Tamam** düğmesine dokunun ya da basın veya istenirse kullanılabilir uygulamalar listesinden **USB'den Al** seçeneğini belirleyin. **USB'den Al** ekranı açılır.
3. Yazdırılacak belgenin adını seçin.

 **NOT:** Belge klasörde olabilir. Klasörleri gereken şekilde açın.

4. Kopya sayısını ayarlamak için, **Kopya Sayısı**'nı belirleyin ve ardından kopya sayısını seçmek için tuş takımını kullanın.
5. Belgeyi yazdırmak için **Başlat**  düğmesine dokunun veya **Tamam** düğmesine basın.

## 5 Ürünü yönetme

- [HP Katıştırılmış Web Sunucusuyla \(EWS\) gelişmiş yapılandırma](#)
- [OS X için HP Utility ile gelişmiş yapılandırma](#)
- [IP ağ ayarlarını yapılandırma](#)
- [Ürün güvenlik özellikleri](#)
- [Ekonomi ayarları](#)
- [HP Web Jetadmin](#)
- [Yazılım ve ürün yazılımı güncelleştirmeleri](#)

### Daha fazla bilgi için:

[www.hp.com/support/colorljM552](http://www.hp.com/support/colorljM552), [www.hp.com/support/colorljM553](http://www.hp.com/support/colorljM553) sitesini ziyaret edin.

HP'nin ürün için sağladığı her şeyi kapsayan yardım aşağıdaki bilgileri içerir:

- Yükleme ve yapılandırma
- Bilgi alma ve kullanma
- Sorunları çözme
- Yazılım güncelleştirmelerini indirme
- Destek forumlarına katılma
- Garanti ve yasal bilgileri bulma

# HP Katıştırılmış Web Sunucusuyla (EWS) gelişmiş yapılandırma

## Giriş

- [HP Katıştırılmış Web Sunucusu'na \(EWS\) erişim](#)
- [HP Gömülü Web Sunucusu özellikleri](#)

Yazdırma işlemlerini ürünün kontrol paneli yerine bilgisayarınızdan yönetmek için HP Katıştırılmış Web Sunucusu'nu kullanın.

- Ürün durumu bilgilerini görüntüleme
- Tüm sarf malzemelerinin kalan ömrünü belirleme ve yenilerini sipariş etme
- Tepsi yapılandırmalarını görüntüleme ve değiştirme
- Ürün kontrol paneli menü yapılandırmasını görüntüleme ve değiştirme
- Dahili sayfaları görüntüleme ve yazdırma
- Ürün ve sarf malzemeleri olayları hakkında bildirim alma
- Ağ yapılandırmasını görüntüleme ve değiştirme

HP Katıştırılmış Web Sunucusu, ürün IP tabanlı bir ağa bağlı olduğunda çalışır. HP Katıştırılmış Web Sunucusu IPX tabanlı ürün bağlantılarını desteklemez. HP Katıştırılmış Web Sunucusu'nu açıp kullanmanız için Internet erişiminiz olması gerekmez.

Ürün ağa bağlandığında, HP Katıştırılmış Web Sunucusu otomatik olarak kullanılabilir duruma gelir.



**NOT:** HP Katıştırılmış Web Sunucusu'na ağ güvenlik durumu aşılarak erişilemez.

## HP Katıştırılmış Web Sunucusu'na (EWS) erişim

1. **4 hatlı kontrol panelleri:** IP adresini görmek için kontrol paneli ekranını görüntüleyin.

**Dokunmatik ekran kontrol panelleri:** Ürün kontrol panelindeki Ana ekranda Ağ  düğmesine dokunup IP adresini veya ana bilgisayar adını görüntüleyin.

2. Bir Web tarayıcısı açın ve adres satırına ürün kontrol panelinde görüntülenen şekilde IP adresini veya ana bilgisayar adını yazın. Bilgisayar klavyesinde **Enter** tuşuna basın. EWS açılır.

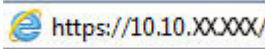
 <https://10.10.XXXXX/>



**NOT:** EWS'yi açmaya çalıştığınızda Web tarayıcısı **Bu web sitesinin güvenlik sertifikasıyla ilgili bir sorun var** mesajını görüntülüyorsa **Bu web sitesine devam et (önerilmez)** seçeneğine tıklayın.

HP ürününe ait EWS'de gezinirken **Bu web sitesine devam et (önerilmez)** seçeneğinin belirlenmesi bilgisayara zarar vermez.

HP Katıştırılmış Web Sunucusu'nu kullanmak için tarayıcınız aşağıdaki özellikleri karşılamalıdır:

- Windows: Microsoft Internet Explorer 5.01 veya üzeri ve Netscape 6.2 veya üzeri
- Mac OS X: Bonjour veya bir IP adresi kullanan Safari ve Firefox için

- Linux: Sadece Netscape Navigator
- HP-UX 10 ve HP-UX 11: Netscape Navigator 4.7

## HP Gömülü Web Sunucusu özellikleri

- [Bilgi sekmesi](#)
- [Genel sekmesi](#)
- [Yazdır sekmesi](#)
- [Sorun Giderme sekmesi](#)
- [Güvenlik sekmesi](#)
- [HP Web Hizmetleri sekmesi](#)
- [Ağ İşlemleri sekmesi](#)
- [Diğer Bağlantılar listesi](#)

## Bilgi sekmesi

**Tablo 5-1 HP Katıştırılmış Web Sunucusu Bilgileri sekmesi**

Menü	Açıklama
<b>Aygıt Durumu</b>	Ürün durumunu ve HP sarf malzemelerinin tahmini kalan ömrünü gösterir. Sayfada ayrıca her tepsi için ayarlanan kağıdın türü ve boyutu gösterilir. Varsayılan ayarları değiştirmek için <b>Ayarları Değiştir</b> bağlantısına tıklayın.
<b>İş Günlüğü</b>	Ürünün işlem yaptığı tüm işlerin bir özetini gösterir.
<b>Yapılandırma Sayfası</b>	Yapılandırma sayfasındaki bilgileri gösterir.
<b>Sarf Malzemeleri Durumu Sayfası</b>	Ürünle ilgili sarf malzemelerinin durumunu gösterir.
<b>Olay Günlüğü Sayfası</b>	Bütün ürün olaylarının ve hataların listesini gösterir. Sorunları çözmeye yardımcı olan bir grup dinamik Web sayfasına bağlanmak için <b>HP Instant Support</b> bağlantısını (tüm HP Katıştırılmış Web Sunucusu sayfalarının <b>Diğer Bağlantılar</b> alanında yer alır) kullanın. Bu sayfalar, ürün için sunulan ek hizmetleri de gösterir.
<b>Kullanım Sayfası</b>	Boyuta, türe ve kağıt yazdırma yoluna göre gruplanmış olarak ürünün yazdırdığı sayfa sayısının bir özetini gösterir.
<b>Aygıt Bilgileri</b>	Ürünün ağ adını, adresini ve model bilgilerini gösterir. Bu girişleri özelleştirmek için <b>Genel</b> sekmesindeki <b>Aygıt Bilgileri</b> menüsüne tıklayın.
<b>Kontrol Paneli Anlık Görünümü</b>	Kontrol paneli ekranında geçerli ekranın bir görüntüsünü gösterir.
<b>Yazdırma</b>	Yazdırmak için bilgisayardan yazdırılmaya hazır bir dosya yükleyin. Ürün, dosyayı yazdırmak için varsayılan baskı ayarlarını kullanır.
<b>Yazdırılabilen Raporlar ve Sayfalar</b>	Ürün için dahili raporları ve sayfaları listeler. Yazdırmak veya görüntülemek için bir veya daha fazla öğeyi seçin.

## Genel sekmesi

**Tablo 5-2 HP Katıştırılmış Web Sunucusu Genel sekmesi**

Menü	Açıklama
Uyarılar	Çeşitli ürün ve sarf malzemesi etkinlikleri için e-posta uyarılarını ayarlar.
Kontrol Paneli Yönetim Menüsü	Kontrol panelindeki <b>Yönetim</b> menüsünün menü yapısını gösterir. <b>NOT:</b> Bu ekrandaki ayarları yapılandırın; ancak HP Katıştırılmış Web Sunucusu, <b>Yönetim</b> menüsü aracılığıyla kullanılacak seçeneklerden daha gelişmiş yapılandırma seçenekleri sağlar.
Otomatik Gönder	Ürünü belirli e-posta adreslerine ürün yapılandırması ve sarf malzemeleriyle ilgili otomatik e-postalar gönderecek şekilde yapılandırın.
Diğer Bağlantıları Düzenle	Başka bir Web sitesine bağlantı ekleyin veya özelleştirin. Bu bağlantı, tüm HP Katıştırılmış Web Sunucusu sayfalarında <b>Diğer Bağlantılar</b> alanında görüntülenir.
Sipariş Bilgileri	Yedek toner kartuşları siparişi hakkında bilgi girin. Bu bilgi, sarf malzemeleri durum sayfasında görüntülenir.
Aygit Bilgileri	Ürüne ad verin ve bir varlık numarası atayın. Ürün hakkındaki bilgileri alacak birincil ilgili kişinin adını girin.
Dil	HP Gömülü Web Sunucusu bilgilerinin görüntüleneceği dili belirleyin.
Tarih ve Saat	Tarih ve saati ayarlayın veya bir ağ sunucusuyla eşitleyin.
Güç Ayarları	Ürün için uyanma ve uyku saatini ve ertelemeyi ayarlayın veya düzenleyin. Haftanın her günü ve tatiller için farklı bir zamanlama ayarlayın. Ürünle hangi etkileşimlerin ürünü uyku modundan çıkarabileceğini de ayarlayın.
Yedekleme ve Geri Yükleme	Ürün ve kullanıcı verilerini içeren bir yedek dosya oluşturun. Gerekliğinde, bu dosyayı verileri ürüne geri yüklemek için kullanın.
Fabrika Ayarlarını Geri Yükle	Ürün ayarlarını fabrika varsayılan değerlerine geri yükler.
Çözüm Yükleyici	Ürünün işlevselliğini geliştirebilecek üçüncü taraf yazılım programlarını yükleyin.
Ürün Yazılımı Yükseltme	Ürün yazılımı yükseltme dosyalarını indirip yükleyin.
İstatistik Hizmetleri	Üçüncü taraf iş istatistikleri hizmetleri hakkında bağlantı bilgileri sağlar.

## Yazdır sekmesi

**Tablo 5-3 HP Katıştırılmış Web Sunucusu Yazdır sekmesi**

Menü	Açıklama
USB'den Alma Ayarı	Kontrol panelindeki <b>USB'den Alma</b> Ayarı menüsünü etkinleştirin veya devre dışı bırakın.
Depolanan İşleri Yönetme	Ürün belleğindeki işleri depolama özelliğini etkinleştirir ya da devre dışı bırakır. İş depolama seçeneklerini yapılandırır.
Kağıt Türlerini Ayarlama	Özel bir kağıt türü kullanılırken yazdırma kalitesi sorunları ortaya çıkıyorsa varsayılan fabrika modu ayarlarını geçersiz kılar.
Rengi Kısıtla (Sadece renkli ürünler)	Renkli yazdırmayı kısıtlayın veya kısıtlayın. Belirli yazılım programları tarafından gönderilen işler için belirli kullanıcıların izinlerini belirtir.

**Tablo 5-3 HP Katıştırılmış Web Sunucusu Yazdır sekmesi (devam)**

Menü	Açıklama
Genel Yazdırma Ayarları	Tüm yazdırma işleri için ayarları yapılandırın.
Tepsileri Yönet	Kağıt tepsileri için ayarları yapılandırın.

## Sorun Giderme sekmesi

**Tablo 5-4 HP Katıştırılmış Web Sunucusu Sorun Giderme sekmesi**

Menü	Açıklama
Genel Sorunları Giderme	Ürünle ilgili sorunları çözmeye yardımcı olacak çeşitli rapor ve testler arasından seçim yapın.
Çevrimiçi Yardım	QR kodlarını ve ürüne yönelik çözüm sayfalarının Web bağlantılarını edinin.
Tanımlama Verileri	Ayrıntılı sorun analizine yardımcı olması için ürün bilgilerini bir dosyaya aktarın.
<b>NOT:</b> Bu öge yalnızca <b>Güvenlik</b> sekmesinden bir yönetici parolası belirlenmişse kullanılabilir.	
<b>Ayarlama/Temizlik</b> (Sadece renkli ürünler)	Otomatik temizleme özelliğini etkinleştirin, temizleme sayfasını oluşturun, yazdırın ve ürünü hemen kalibre etmek için bir seçenek belirleyin.
<b>Ürün Yazılımı Yükseltme</b>	Ürün yazılımı yükseltme dosyalarını indirip yükleyin.
<b>Fabrika Ayarlarını Geri Yükle</b>	Ürün ayarlarını fabrika varsayılanlarına geri yükler.

## Güvenlik sekmesi

**Tablo 5-5 HP Katıştırılmış Web Sunucusu Güvenlik sekmesi**

Menü	Açıklama
Genel Güvenlik	Genel güvenlik için ayarlar; şunları içerir: <ul style="list-style-type: none"><li>• Üründeki belirli özelliklere erişimi kısıtlamak için bir yönetici parolası yapılandırır.</li><li>• PjL komutlarını işlemek için PjL şifresi belirleyin.</li><li>• Dosya sistemi erişimi ve ürün yazılımı yükseltme güvenliği ayarını yapın.</li><li>• Bir bilgisayardan doğrudan yazdırmak için biçimlendirici üzerinden USB bağlantı noktasını veya kontrol paneli üzerinden Ana USB bağlantı noktasını etkinleştirin veya devre dışı bırakın.</li><li>• Tüm güvenlik ayarlarının durumunu görüntüleyin.</li></ul>
Erişim Denetimi	Belirli kişiler ve gruplar için ürün işlevlerine erişimi yapılandırır ve kişilerin üründe oturum açmak kullanacağı yöntemi belirler.
Depolanan Verileri Korumak	Ürünün dahili sabit sürücüsünü yapılandırın ve yönetin. Ürünün sabit diskinde depolanan işler için ayarları yapılandırın.
Sertifika Yönetimi	Ürün ve ağa erişim için güvenlik sertifikalarını yükleyin ve yönetin.

**Tablo 5-5 HP Katıştırılmış Web Sunucusu Güvenlik sekmesi (devam)**

Menü	Açıklama
Web Hizmet Güvenliği	Bu üründeki kaynaklara farklı etki alanlarından web sayfaları ile erişilmesine izin verir. Bu listeye site eklenmezse tüm siteler güvenilir varsayılır.
Otomatik Sınama	Güvenlik işlemlerinin beklenen sistem parametrelerine uygun çalıştığını doğrulayın.

## HP Web Hizmetleri sekmesi

Bu ürün için HP Web Hizmetleri'ni yapılandırmak ve etkinleştirmek için **HP Web Hizmetleri** sekmesini kullanın. HP ePrint özelliğini kullanmak için HP Web Hizmetleri'ni Etkinleştir işlemini uygulamanız gerekir.

**Tablo 5-6 HP Katıştırılmış Web Sunucusu HP Web Hizmetleri sekmesi**

Menü	Açıklama
Web Hizmetleri Kurulumu	HP Web Hizmetlerini etkinleştirerek bu ürünü Web üzerinden HP Connected'a bağlayın.
Web Proxy	HP Web Hizmetlerini etkinleştirme ya da ürünü Internet'e bağlamada sorun ortaya çıkıyorsa bir proxy sunucusunu yapılandırır.
HP-ePrint Hata Ayıklaması	HP ePrint hizmetlerine bağlanma sorunlarını gidermek için özellikleri etkinleştirin.

## Ağ İşlemleri sekmesi

IP tabanlı bir ağa bağlıken ürün için ağ ayarlarını yapılandırmak ve güvenliğini sağlamak için **Ağ** sekmesini kullanır. Ürün başka türde ağlara bağlıken, bu sekme görüntülenmez.

**Tablo 5-7 HP Katıştırılmış Web Sunucusu Ağ sekmesi**

Menü	Açıklama
TCP/IP Ayarları	IPv4 ve IPv6 ağları için TCP/IP ayarlarını yapılandırır. <b>NOT:</b> Kullanılabilecek yapılandırma seçenekleri, yazdırma sunucunuzun modeline bağlıdır.
Ağ Ayarları	Yazdırma sunucusu modeline göre IPX/SPX, AppleTalk, DLC/LLC ve SNMP ayarlarını yapılandırır.
Diğer Ayarlar	Yazdırma sunucusu tarafından desteklenen genel yazdırma protokollerini ve hizmetlerini yapılandırır. Kullanılabilir seçenekler yazdırma sunucusu modeline bağlıdır; ancak yazılım güncellemesi, LPD kuyukları, USB ayarları, destek bilgileri ve yenileme hızını içerir.
AirPrint	Apple destekli ürünlerden ağı etkinleştirir, ayarlar ya da devre dışı bırakır.
Dil Seçimi	HP Katıştırılmış Web Sunucusu'nun görüntülediği dili değiştirir. Bu sayfa, Web sayfaları birden çok dili destekliyorsa görüntülenir. Ayrıca tarayıcıdaki dil tercih ayarlarını kullanarak da desteklenen dilleri seçebilirsiniz.
Ayarlar	Geçerli güvenlik ayarlarını görüntüleyip fabrika varsayılan değerlerine sıfırlar. Güvenlik ayarlarını Güvenlik Yapılandırma Sihirbazı'nı kullanarak yapılandırır. <b>NOT:</b> Güvenlik ayarlarını HP Web Jetadmin gibi ağ yönetim uygulamalarını kullanarak yapılandırıyorsanız Güvenlik Yapılandırma Sihirbazı'nı kullanmayın.



**Tablo 5-7 HP Katıştırılmış Web Sunucusu Ağ sekmesi (devam)**

Menü	Açıklama
<b>Yetkilendirme</b>	<p>Bu ürünün yapılandırma ve kullanım yönetimini denetler; şunları içerir:</p> <ul style="list-style-type: none"><li>• Yapılandırma parametrelerine erişimi denetlemek için bir yönetici parolası ayarlar ya da parolayı değiştirir.</li><li>• HP Jetdirect baskı sunucusu için dijital sertifika istemenize, yüklemenize ve yönetmenize olanak verir.</li><li>• Erişim Kontrol Listesi (ACL) üzerinden bu ürüne ana bilgisayar erişimini sınırlar (yalnızca IPv4 ağlarındaki seçili yazdırma sunucuları için).</li></ul>
<b>Yönetim Protokoller</b>	<p>Bu ürün için güvenlik protokollerini yapılandırıp yönetir; şunları içerir:</p> <ul style="list-style-type: none"><li>• HP Katıştırılmış Web Sunucusu için güvenlik yönetimini ayarlayıp HTTP ve HTTPS üzerindeki trafiği denetler.</li><li>• SNMP (Basit Ağ Yönetimi Protokolü) işlemini yapılandırır. Baskı sunucusunda SNMP v1/v2c veya SNMP v3 araçlarını etkinleştirir ya da devre dışı bırakır.</li><li>• Yazdırma protokolleri, yazdırma hizmetleri, keşif protokolleri, ad çözünürlük hizmetleri ve yapılandırma yönetim protokolleri gibi güvenli olmayan protokoller üzerinden erişimi denetler.</li></ul>
<b>802.1X Kimlik Doğrulaması</b> (Yalnızca seçili HP Jetdirect modelleri için)	<p>Ağ üzerindeki sunucu kimlik doğrulaması için gerekli olduğu şekilde 802.1X kimlik doğrulama ayarlarını Jetdirect yazdırma sunucusunda ayarlar ve 802.1X kimlik doğrulaması ayarlarını varsayılan fabrika ayarlarına sıfırlar.</p> <p><b>DİKKAT:</b> 802.1X kimlik doğrulama ayarlarını değiştirirken ürün bağlantısını kaybedebilir. Yeniden bağlanmak için yazdırma sunucusunu fabrika varsayılanı duruma sıfırlar ve ürünü yeniden kurar.</p>
<b>IPsec/Firewall</b> (Yalnızca seçili HP Jetdirect modelleri için)	<p>Bir Güvenlik Duvarı politikası veya IPsec/Güvenlik Duvarı politikası yapılandırın veya görüntüleyin.</p>
<b>Bildiri Aracısı</b> (Yalnızca seçili HP Jetdirect modelleri için)	<p>HP Aygıt Bildiri Aracısını etkinleştirir ya da devre dışı bırakır, yapılandırma sunucusunu ayarlar ve sertifikaları kullanarak ortak kimlik doğrulamayı yapılandırır.</p>
<b>Ağ İstatistikleri</b>	<p>Toplanan ve HP Jetdirect yazdırma sunucusunda depolanan ağ istatistiklerini görüntüler.</p>
<b>Protokol Bilgisi</b>	<p>HP Jetdirect yazdırma sunucusunda her protokol için bir ağ yapılandırma ayarları listesi görüntüler.</p>
<b>Yapılandırma Sayfası</b>	<p>HP Jetdirect durum ve yapılandırma bilgilerini içeren HP Jetdirect yapılandırma sayfasını görüntüler.</p>

## Diğer Bağlantılar listesi



**NOT:** Genel sekmesindeki **Diğer Bağlantıları Düzenle** menüsünü kullanarak **Diğer Bağlantılar** listesinde hangi bağlantıların görüntüleneceğini yapılandırır. Aşağıdakiler varsayılan bağlantılardır.

**Tablo 5-8 HP Katıştırılmış Web Sunucusu Diğer Bağlantılar listesi**

Menü	Açıklama
<b>Ürün Desteği</b>	<p>Çeşitli konular hakkında yardım bulabileceğiniz ürün destek sitesine bağlanır.</p>

**Tablo 5-8 HP Katıştırılmış Web Sunucusu Diğer Bağlantılar listesi (devam)**

<b>Menü</b>	<b>Açıklama</b>
<b>Sarf Malzemesi Alışverişi</b>	Toner kartuşları ve kağıt gibi orijinal HP sarf malzemelerinin satın alınmasıyla ilgili bilgi için HP SureSupply Web sitesine bağlanır.
<b>HP Instant Support (HP Anında Destek)</b>	Ürünle ilgili sorunlara çözüm bulmanız için sizi HP Web sitesine bağlar.

# OS X için HP Utility ile gelişmiş yapılandırma

Bilgisayardan ürün durumunu denetlemek veya ürün ayarlarını görüntülemek ya da değiştirmek için HP Utility aracını kullanın.

Ürün bir USB kabloyla veya TCP/IP tabanlı bir ağa bağlıysa HP Utility'yi kullanın.

## HP Utility'yi açma

1. Bilgisayarda, **Sistem Tercihleri** menüsünü, ardından **Yazdır ve Faks Gönder'i**, **Yazdır ve Tara'yı** veya **Yazıcılar ve Tarayıcılar'ı** tıklatın.
2. Listedeki ürünü seçin.
3. **Options & Supplies** (Seçenekler ve Sarf Malzemeleri) düğmesini tıklatın.
4. **Utility** (Yardımcı Program) sekmesini tıklatın.
5. **Open Printer Utility** (Yazıcı Yardımcı Programını Aç) düğmesini tıklatın.

## HP Utility özellikleri

HP Utility araç çubuğunda aşağıdaki öğeler bulunur:

- **Aygıtlar:** HP Utility'nin bulunduğu Mac ürünlerini görüntülemek veya gizlemek için bu düğmeye tıklayın.
- **Tüm Ayarlar:** HP Utility ana görünümüne dönmek için bu düğmeye tıklayın.
- **HP Desteği:** Bir tarayıcı açmak ve HP destek Web sitesine gitmek için bu düğmeye tıklayın.
- **Sarf Malzemeleri:** HP SureSupply Web sitesini açmak için bu düğmeyi tıklatın.
- **Kayıt:** HP kayıt Web sitesini açmak için bu düğmeyi tıklatın.
- **Geri Dönüşüm:** HP Gezegen Ortakları Geri Dönüşüm Programı Web sitesini açmak için bu düğmeyi tıklatın.

HP Utility, **Tüm Ayarlar** listesinden tıklanarak açılan sayfalardan oluşur. Aşağıdaki tabloda HP Utility ile yapılabilecek görevler açıklanmaktadır.

Öğe	Açıklama
<b>Sarf Malzemeleri Durumu</b>	Ürünün sarf malzemeleri durumunu gösterir ve çevrimiçi sarf malzemesi sipariş etmek için bağlantılar sağlar.
<b>Aygıt Bilgileri</b>	Seçili ürünle ilgili bilgileri gösterir.
<b>Dosya Yükle</b>	Dosyaları bilgisayardan ürüne aktarır.
<b>Yazı Tiplerini Karşıya Yükle</b>	Yazı tipi dosyalarını bilgisayardan ürüne aktarır.
<b>HP Connected</b>	HP Connected Web sitesine erişir.
<b>Ürün Yazılımını Güncelleştir</b>	Bir ürün yazılımı güncelleştirme dosyasını ürüne aktarır. <b>NOT:</b> Bu seçenek yalnızca <b>Görünüm</b> menüsünü açıp <b>Gelişmiş Seçenekleri Göster</b> seçeneğini belirlemenizden sonra kullanılabilir.

<b>Öge</b>	<b>Açıklama</b>
<b>Komutlar</b>	Yazdırma işinden sonra ürüne özel karakterler ya da yazdırma komutları gönderir. <b>NOT:</b> Bu seçenek yalnızca <b>Görünüm</b> menüsünü açıp <b>Gelişmiş Seçenekleri Göster</b> seçeneğini belirlemenizden sonra kullanılabilir.
<b>Sarf Malzemelerinin Yönetimi</b>	Sarf malzemeleri kullanım ömrünün sonuna yaklaştığında ürünün nasıl davranması gerektiğini yapılandırır.
<b>Tepsilerin Yapılandırması</b>	Varsayılan tepsi ayarlarını değiştirir.
<b>Çıkış Aygıtları</b>	İsteğe bağlı çıkış aksesuarları ayarlarını yönetir.
<b>Dupleks Modu</b>	Otomatik iki taraflı yazdırma modelini açar.
<b>Economode ve Toner Yoğunluğu</b>	Toner tasarrufu için ayarları yapılandırır.
<b>E-posta Uyarıları</b>	Sarf malzemelerinin değiştirilmesi gereksinimi, tepsilerin boş olması, kapakların açık olması veya kağıt sıkışması gibi belirli ürün durumları için otomatik e-posta uyarıları yapılandırır.
<b>Çözünürlük</b>	Varsayılan baskı çözünürlüğünü ayarlar.
<b>Doğrudan Bağlantı Noktalarını Korum</b>	USB veya paralel bağlantı noktaları üzerinden yazdırmayı devre dışı bırakır.
<b>Depolanan İşler</b>	Ürünün sabit diskinde depolanan yazdırma işlerini yönetir.
<b>Ağ Ayarları</b>	IPv4 ve IPv6 ayarları gibi ağ ayarlarını yapılandırır.
<b>Ek Ayarlar</b>	HP Katıştırılmış Web Sunucusu'na erişim sağlar.

## IP ağ ayarlarını yapılandırma

- [Yazıcı paylaşmayla ilgili sorumluluk reddi](#)
- [Ağ ayarlarını görüntüleme veya değiştirme](#)
- [Ağ üzerinde ürünü yeniden adlandırma](#)
- [IPv4 TCP/IP parametrelerini kontrol panelinden el ile yapılandırma](#)
- [IPv6 TCP/IP parametrelerini kontrol panelinden el ile yapılandırma](#)
- [Bağlantı hızı ve çift taraflı ayarları](#)

### Yazıcı paylaşmayla ilgili sorumluluk reddi

HP eşdüzeyleli ağ kullanımını desteklemez; bu HP yazıcı sürücülerinin değil Microsoft işletim sistemlerinin sağladığı bir işlemdir. Microsoft'a gidin: [www.microsoft.com](http://www.microsoft.com).

### Ağ ayarlarını görüntüleme veya değiştirme

IP yapılandırma ayarlarını görüntülemek veya değiştirmek için HP Katıştırılmış Web Sunucusu'nu kullanın.

1. HP Katıştırılmış Web Sunucusu'nu (EWS) açın:

- a. **4 hatlı kontrol panelleri:** IP adresini görmek için kontrol paneli ekranını görüntüleyin.

**Dokunmatik ekran kontrol panelleri:** Ürün kontrol panelindeki Ana ekranda Ağ  düğmesine dokunup IP adresini veya ana bilgisayar adını görüntüleyin.

- b. Bir Web tarayıcısı açın ve adres satırına ürün kontrol panelinde görüntülenen şekilde IP adresini veya ana bilgisayar adını yazın. Bilgisayar klavyesinde **Enter** tuşuna basın. EWS açılır.

 <https://10.10.XXXXX/>



**NOT:** EWS'yi açmaya çalıştığınızda Web tarayıcısı **Bu web sitesinin güvenlik sertifikasıyla ilgili bir sorun var** mesajını görüntülüyorsa **Bu web sitesine devam et (önerilmez)** seçeneğine tıklayın.

HP ürününe ait EWS'de gezinirken **Bu web sitesine devam et (önerilmez)** seçeneğinin belirlenmesi bilgisayara zarar vermez.

2. Ağ bilgilerini almak için **Ağ** sekmesine tıklayın. Ayarları gerektiği gibi değiştirin.

### Ağ üzerinde ürünü yeniden adlandırma

Ağdaki bir ürünü benzersiz bir şekilde tanımlanabilecek şekilde yeniden adlandırmak için HP Katıştırılmış Web Sunucusu'nu kullanın.

1. HP Katıştırılmış Web Sunucusu'nu (EWS) açın:

- a. **4 hatlı kontrol panelleri:** IP adresini görmek için kontrol paneli ekranını görüntüleyin.

**Dokunmatik ekran kontrol panelleri:** Ürün kontrol panelindeki Ana ekranda Ağ  düğmesine dokunup IP adresini veya ana bilgisayar adını görüntüleyin.

- b. Bir Web tarayıcısı açın ve adres satırına ürün kontrol panelinde görüntülenen şekilde IP adresini veya ana bilgisayar adını yazın. Bilgisayar klavyesinde **Enter** tuşuna basın. EWS açılır.

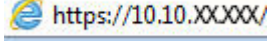

 **NOT:** EWS'yi açmaya çalıştığınızda Web tarayıcısı **Bu web sitesinin güvenlik sertifikasıyla ilgili bir sorun var** mesajını görüntülüyorsa **Bu web sitesine devam et (önerilmez)** seçeneğine tıklayın.

HP ürününe ait EWS'de gezinirken **Bu web sitesine devam et (önerilmez)** seçeneğinin belirlenmesi bilgisayara zarar vermez.

2. **Genel** sekmesini açın.
3. Varsayılan ürün adı, **Aygıt Bilgileri** sayfasında **Aygıt Adı** alanında yer alır. Bu adı, ürünü benzersiz bir şekilde tanımlamak için değiştirebilirsiniz.

 **NOT:** Bu sayfadaki diğer alanların doldurulması isteğe bağlıdır.

4. Değişikliklerinizi kaydetmek için **Uygula** düğmesine tıklayın.

## IPv4 TCP/IP parametrelerini kontrol panelinden el ile yapılandırma

El ile IPv4 adresi, alt ağ maskesi ve varsayılan ağ geçidini ayarlamak için kontrol paneli **Yönetim** menülerini kullanın.

1. Ürün kontrol panelinde Ana Ekran  düğmesine basın.
2. Aşağıdaki menüleri açın:
  - **Yönetim**
  - **Ağ Ayarları**
  - **Jetdirect Menüsü**
  - **TCP/IP**
  - **IPV 4 Ayarları**
  - **Yapılandırma Yöntemi**
3. **Manuel** seçeneğini belirleyin, ardından **Kaydet** düğmesine dokunun.
4. **Manuel Ayarlar** menüsünü açın.
5. **IP Adresi**, **Alt Ağ Maskesi** ya da **Varsayılan Ağ Geçidi** seçeneğine dokunun.
6. Bir tuş takımı açmak için birinci alana dokunun. Alan için doğru değerleri girin, ardından **Tamam** düğmesine dokunun.

Her alan için bu işlemi tekrarlayın, ardından **Kaydet** düğmesine dokunun.

## IPv6 TCP/IP parametrelerini kontrol panelinden el ile yapılandırma

Bir IPv6 adresini manuel olarak ayarlamak için kontrol paneli **Yönetim** menülerini kullanın.

1. Ürün kontrol panelinde Ana Ekran  düğmesine basın.
2. Elle yapılandırmayı etkinleştirmek için aşağıdaki menüleri açın:

- [Yönetim](#)
- [Ağ Ayarları](#)
- [Jetdirect Menüsü](#)
- [TCP/IP](#)
- [IPV6 Ayarları](#)
- [Adres](#)
- [El İle Ayarlar](#)
- [Etkin](#)

[Açık](#) seçeneğini belirleyin, ardından [Kaydet](#) düğmesine dokununuz.

3. Adresi yapılandırmak için [Adres](#) düğmesine dokununuz, ardından bir tuş takımı açmak için alana dokununuz.
4. Tuş takımını kullanarak adresi girin, ardından [Tamam](#) düğmesine dokununuz.
5. [Kaydet](#) düğmesine dokununuz veya [Tamam](#) düğmesine basın.

## Bağlantı hızı ve çift taraflı ayarları



**NOT:** Bu bilgiler yalnızca Ethernet ağları için geçerlidir. Kablosuz ağlar için geçerli değildir.

Baskı sunucusunun bağlantı hızı ve iletişim modu ağ hub'ına uymalıdır. Çoğu durumda, ürün otomatik moda bırakılır. Bağlantı hızına ve çift taraflı ayarlarına hatalı değişiklikler yapılması ürünün diğer ağ aygıtlarıyla iletişim kurmasını engelleyebilir. Değişiklik yapmak için ürün kontrol panelini kullanın.



**NOT:** Ürün ayarları ağ aygıtının ayarlarıyla uyumlu olmalıdır (ağ hub'ı, anahtar, ağ geçidi, yönlendirici veya bilgisayar).



**NOT:** Bu ayarlarda değişiklik yapmak ürünün kapanıp tekrar açılmasına neden olur. Değişiklikleri yalnızca ürün boşta iken yapın.

1. Ürün kontrol panelinde Ana Ekran düğmesine basın.
2. Aşağıdaki menüleri açın:
  - [Yönetim](#)
  - [Ağ Ayarları](#)
  - [Jetdirect Menüsü](#)
  - [Bağlantı Hızı](#)
3. Aşağıdaki seçeneklerden birini belirtin:
  - **Otomatik:** Baskı sunucusu ağda izin verilen en yüksek bağlantı hızı ve iletişim modu için kendini otomatik olarak yapılandırır.
  - **10T Yarım:** Saniye başına 10 megabayt (Mbps), yarım çift taraflı çalışma
  - **10T Tam:** 10 Mbps, tam çift taraflı çalışma
  - **10T Otomatik:** 10 Mbps, otomatik çift taraflı çalışma

- **100TX Yarım:** 100 Mbps, yarım çift taraflı çalışma
  - **100TX Tam:** 100 Mbps, tam çift taraflı çalışma
  - **100TX Otomatik:** 100 Mbps, otomatik çift taraflı çalışma
  - **1000T Tam:** 1000 Mbps, tam çift taraflı çalışma
4. **Kaydet** düğmesine dokunun veya **Tamam** düğmesine basın. Ürün kapanır ve tekrar açılır.



# Ürün güvenlik özellikleri

## Giriş

Üründe, yapılandırma ayarlarına erişimi olan kişileri sınırlayan, verileri koruyan ve değerli donanım bileşenlerine erişimi önleyen bazı güvenlik özellikleri bulunur.

- [Güvenlik bildirimleri](#)
- [IP Güvenliği](#)
- [Katıştırılmış Web Sunucusunu kullanarak sistem parolasını atayın veya değiştirin](#)
- [Üründe oturum açma](#)
- [Şifreleme desteği: HP Yüksek Performanslı Güvenli Sabit Diskler](#)
- [Formatlayıcıyı kilitleme](#)

## Güvenlik bildirimleri

Ürün, kendisini güvende tutmaya, ağındaki kritik bilgileri korumaya ve ürünü izleme ve bakımını yapma yollarını basitleştirmeye yardımcı olan güvenlik standartlarını ve önerilen protokolleri desteklemektedir.

HP'nin güvenli görüntüleme ve yazdırma çözümleri hakkında ayrıntılı bilgi için [www.hp.com/go/secureprinting](http://www.hp.com/go/secureprinting) adresini ziyaret edin. Bu site, güvenlik özellikleriyle ilgili teknik raporlara ve SSS belgelerine bağlantılar sağlar.

## IP Güvenliği

IP Güvenliği (IPsec), ürüne gelen ve giden IP tabanlı ağ trafiğini denetleyen bir protokol kümesidir. IPsec ana bilgisayarlar arası kimlik doğrulama, veri tutarlılığı ve ağ iletişiminin şifrelenmesi hizmetlerini sağlar.

Ağa bağlı olan bir HP Jetdirect baskı sunucusu bulunan ürünler için HP Katıştırılmış Web Sunucusu'ndaki **Ağ** sekmesini kullanarak IPsec'i yapılandırabilirsiniz.

## Katıştırılmış Web Sunucusunu kullanarak sistem parolasını atayın veya değiştirin

Yetkisiz kullanıcıların ürün ayarlarını değiştirememesi için ürün ve HP Katıştırılmış Web Sunucusu'na erişime yönelik bir yönetici parolası atayın.

1. HP Katıştırılmış Web Sunucusu'nu (EWS) açın:

a. **4 hatlı kontrol panelleri:** IP adresini görmek için kontrol paneli ekranını görüntüleyin.

**Dokunmatik ekran kontrol panelleri:** Ürün kontrol panelindeki Ana ekranda Ağ  düğmesine dokunup IP adresini veya ana bilgisayar adını görüntüleyin.

- b. Bir Web tarayıcısı açın ve adres satırına ürün kontrol panelinde görüntülenen şekilde IP adresini veya ana bilgisayar adını yazın. Bilgisayar klavyesinde **Enter** tuşuna basın. EWS açılır.

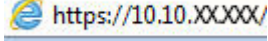
 https://10.10.XX.XXX/

 **NOT:** EWS'yi açmaya çalıştığınızda Web tarayıcısı **Bu web sitesinin güvenlik sertifikasıyla ilgili bir sorun var** mesajını görüntülüyorsa **Bu web sitesine devam et (önerilmez)** seçeneğine tıklayın.

HP ürününe ait EWS'de gezinirken **Bu web sitesine devam et (önerilmez)** seçeneğinin belirlenmesi bilgisayara zarar vermez.

2. **Güvenlik** sekmesini tıklatın.
3. **Genel Güvenlik** menüsünü açın.
4. **Yerel Yönetici Parolasını Ayarla** etiketli alanda **Kullanıcı Adı** alanına parolayla ilişkilendirilecek adı yazın.
5. **Yeni Parola** alanına parolayı girin ve **Parolayı Doğrulayın** alanına parolayı yeniden girin.

 **NOT:** Geçerli parolayı değiştirmek için öncelikle **Eski Parola** alanına geçerli parolayı yazın.

6. **Uygula** düğmesine tıklayın.

 **NOT:** Parolayı not edin ve güvenli bir yerde saklayın.

## Üründe oturum açma

Ürün kontrol panelindeki bazı özellikler, izinsiz kişilerin kullanmasını önlemek için güvenli hale getirilebilir. Bir özellik güvenli hale getirildiğinde, ürün, özelliği kullanabilmeniz için oturum açmanızı ister. İstenmesini beklemeden ürünün kontrol panelindeki **Oturum Aç** ögesini seçerek de oturum açabilirsiniz.

Ürüne kaydolmak için gereken kullanıcı bilgileri genellikle ağa kaydolmak için kullanılanlarla aynıdır. Hangi kullanıcı bilgilerinin kullanılacağı hakkında sorularınız varsa bu ürünün ağ yöneticisine başvurun.

1. Ürün kontrol panelinde Ana Ekran  düğmesine basın.
2. **Oturum Aç** ögesini seçin.
3. Kullanıcı bilgilerini girmek için yönergeleri izleyin.

 **NOT:** Ürünün güvenliğini sağlamak için, ürünle işiniz bittiğinde **Oturumu Kapat** seçeneğini belirleyin.

## Şifreleme desteği: HP Yüksek Performanslı Güvenli Sabit Diskler

Bu sabit disk donanım tabanlı şifreleme sağlar ve böylece ürün performansını etkilemeden hassas verileri güvenli depolayabilirsiniz. Bu sabit disk, en son Gelişmiş Şifreleme Standardını (AES) kullanır ve çok yönlü zaman tasarrufu özelliklerine ve sağlam işlevselliğe sahiptir.

HP Katıştırılmış Web Sunucusu'ndaki **Güvenlik** menüsünü kullanarak diski yapılandırın.

## Formatlayıcıyı kilitleme

Biçimlendiricide bir güvenlik kablosu takabileceğiniz bir yuva bulunur. Biçimlendiricinin kilitlemesi, birisinin önemli bileşenleri kaldırmasını önler.

# Ekonomi ayarları

## Giriş

- [Hızı veya enerji kullanımını iyileştirme](#)
- [Uyku zamanlayıcısını ayarlayın ve ürünü 1 watt veya daha az güç kullanacak şekilde yapılandırın](#)

## Hızı veya enerji kullanımını iyileştirme

Ürün, hızı en iyi durumda tutmak ve işlerin ilk sayfasını daha hızlı yazdırmak için varsayılan olarak işler arasında ısınmış durumda kalmaya ayarlanmıştır. Enerji tasarrufu sağlamak için ürünü işler arasında soğuyacak şekilde ayarlayın. Üründe hız ve enerji kullanımını optimize etmek için dört aşamalı ayar yer almaktadır.

1. Ürün kontrol panelinde Ana Ekran  düğmesine basın.
2. Aşağıdaki menüleri açın:
  - [Yönetim](#)
  - [Genel Ayarlar](#)
  - [Enerji Ayarları](#)
  - [En Uygun Hız/Enerji Kullanımı](#)
3. Kullanmak istediğiniz seçeneği belirleyin ve ardından [Kaydet](#) düğmesine dokununuz veya [Tamam](#) düğmesine basın.

 **NOT:** Varsayılan ayar [İlk sayfaya daha hızlı gitme](#).

## Uyku zamanlayıcısını ayarlayın ve ürünü 1 watt veya daha az güç kullanacak şekilde yapılandırın

Üründe enerji tasarruflu uyku zamanlayıcı özelliği için çeşitli seçenekler bulunmaktadır. Uyku Moduna Gir/Otomatik Kapan durumu için süre erteleme ayarlanabilir özelliktedir. Ayrıca, Uyku Moduna Gir/Otomatik Kapan durumu sırasındaki güç kullanımı belirlenen Uyan/Otomatik Aç seçeneğine göre değişir.

1. Ürün kontrol panelinde Ana Ekran  düğmesine basın.
2. Aşağıdaki menüleri açın:
  - [Yönetim](#)
  - [Genel Ayarlar](#)
  - [Enerji Ayarları](#)
  - [Uyku Zamanlayıcısı Ayarları](#)
3. **Yalnızca 4 hatlı kontrol panelleri:** [Uyku Modu/Otomatik Kapanma Zamanlayıcısı](#)'nı seçin ve ardından [Etkin](#) seçeneğini belirleyin. [Tamam](#) düğmesine basın.
4. [Şu Süreden Sonra Uyku Moduna Gir/Otomatik Kapan](#) seçeneğini belirleyin.
5. Uygun zaman aralığını girmek için tuş takımını kullanın ve ardından, [Kaydet](#) düğmesine dokununuz veya [Tamam](#) düğmesine basın.



**NOT:** Varsayılan uyku modu süresi 1 dakikadır.

**6. Bu Olaylarda Uyan/Otomatik Aç** seçeneklerinden birini belirleyin:

- **Tüm olaylar:** Ürün, bir yazdırma işi aldığı anda (USB bağlantı noktası, ağ bağlantı noktası veya kablosuz bağlantı ile) veya birisi kontrol panelinde bir düğmeye bastığında, herhangi bir kapağı veya tepsiyi açtığında uyanır.
- **Ağ bağlantı noktası:** Ürün, ağ bağlantı noktası ile gönderilen bir yazdırma işi aldığı anda veya birisi kontrol panelinde bir düğmeye bastığında, herhangi bir kapağı veya tepsiyi açtığında uyanır. **Bu ayar ile ürün Uyku Moduna Gir/Otomatik Kapan durumunda 1 vat veya daha az güç kullanır.**
- **Yalnızca güç düğmesi:** Ürün yalnızca birisi güç düğmesine bastığında uyanır. **Bu ayar ile ürün Uyku Moduna Gir/Otomatik Kapan durumunda 1 vat veya daha az güç kullanır.**

## HP Web Jetadmin

HP Web Jetadmin, yazıcılar, çok işlevli ürünler ve dijital göndericiler gibi ağ bağlantılı birçok HP aygıtını etkin bir şekilde yönetmeyi sağlayan ödüllü ve endüstri lideri bir araçtır. Bu tek çözüm yazdırma ve görüntüleme ortamınızı uzaktan yüklemenizi, izlemenizi, bakımını yapıp sorunlarını gidermenizi ve güvenlik altına almanızı sağlar ve böylece zaman kazanmanıza, maliyetleri denetlemenize ve yatırımınızı korumanıza yardımcı olarak işletme verimliliğini artırır.

Belirli ürün özelliklerine destek sağlamak için düzenli olarak HP Web Jetadmin sürüm yükseltmeleri kullanıma sunulur. [www.hp.com/go/webjetadmin](http://www.hp.com/go/webjetadmin) adresini ziyaret edin ve sürüm yükseltmeleri hakkında daha fazla bilgi edinmek için **Kendi Kendine Yardım ve Dokümantasyon** bağlantısını tıklatın.

## Yazılım ve ürün yazılımı güncelleřtirmeleri

HP, ürün yazılımında bulunan özellikleri düzenli olarak günceller. En yeni özelliklerden yararlanmak için ürün yazılımını güncelleyin. Web'den en yeni ürün yazılımı güncelleřtirme dosyasını indirin:

[www.hp.com/support/colorljM552](http://www.hp.com/support/colorljM552), [www.hp.com/support/colorljM553](http://www.hp.com/support/colorljM553) sitesini ziyaret edin. **Drivers & Software** (Sürücüler ve Yazılım) düğmesini tıklayın.

## 6 Sorunları çözüme

- [Müşteri desteęi](#)
- [Kontrol paneli yardım sistemi](#)
- [Fabrika varsayılan ayarlarını geri yükleme](#)
- [Ürün kontrol panelinde “Kartuş azaldı” veya “Kartuş çok azaldı” mesajı görüntüleniyor](#)
- [Ürün kağıt almıyor veya yanlış besleme yapıyor](#)
- [Kağıt sıkışmalarını giderme](#)
- [Baskı kalitesini artırma](#)
- [Kablolu ağ sorunlarını çözüme](#)

### Daha fazla bilgi için:

[www.hp.com/support/colorljM552](http://www.hp.com/support/colorljM552), [www.hp.com/support/colorljM553](http://www.hp.com/support/colorljM553) sitesini ziyaret edin.

HP'nin ürün için sağladığı her şeyi kapsayan yardım aşağıdaki bilgileri içerir:

- Yükleme ve yapılandırma
- Bilgi alma ve kullanma
- Sorunları çözüme
- Yazılım güncelleştirmelerini indirme
- Destek forumlarına katılma
- Garanti ve yasal bilgileri bulma

## Müşteri desteęi

Ülkeniz/bölgeniz için telefonla destek alın

Ülke/bölge telefon numaraları ürünün kutusundaki broşürden veya [www.hp.com/support/](http://www.hp.com/support/) adresinden bulunabilir.

Ürün adını, seri numarasını, satın alındığı tarihi ve sorunun açıklamasını hazır bulundurun.

24 saat İnternet desteęi alın ve yazılım yardımcı programları ve sürücülerini indirin

[www.hp.com/support/colorljM552](http://www.hp.com/support/colorljM552), [www.hp.com/support/colorljM553](http://www.hp.com/support/colorljM553)

Ek HP hizmet veya bakım anlaşmaları isteyin

[www.hp.com/go/carepack](http://www.hp.com/go/carepack)

Ürününüzü kaydedtirin

[www.register.hp.com](http://www.register.hp.com)



## Kontrol paneli yardım sistemi

Ürün, her ekranın nasıl kullanılacağını açıklayan dahili bir Yardım sistemine sahiptir. Yardım sistemini açmak için ekranın sağ üst köşesindeki Yardım  düğmesine dokununuz.

Yardım, bazı ekranlar için özel konuları arayabileceğiniz genel bir menü açar. Menüdeki düğmelere dokunarak menü yapısı içinde dolaşabilirsiniz.

Bazı Yardım ekranlarında, sıkışmaları giderme gibi işlemlerde size yol gösteren animasyonlar vardır.

Yardım, tek tek işlerin ayarını içeren ekranlar için ekranla ilgili seçeneklerin açıklandığı bir konu açar.

Ürün hata veya uyarı verirse sorunu açıklayan iletiyi açmak için Yardım  düğmesine dokununuz. İleti ayrıca sorunu çözmeye yardımcı olacak yönergeler de içerir.

# Fabrika varsayılan ayarlarını geri yükleme

## Giriş

Ürünü orijinal fabrika ayarlarına geri yüklemek için aşağıdaki yöntemlerden birini kullanın.

 **NOT:** Fabrika ayarlarına geri yüklemek ürün dilini sıfırlayabilir.

## Ürün kontrol panelinden fabrika ayarlarına geri yükleme

1. Ürün kontrol panelinde Ana Ekran  düğmesine basın.
2. Aşağıdaki menüleri açın:
  - [Yönetim](#)
  - [Genel Ayarlar](#)
  - [Fabrika Ayarlarını Geri Yükle](#)
3. Bir onay iletisinde sıfırlama işlevinin veri kaybına yol açabileceği uyarısı verilir. İşlemi tamamlamak için [Sıfırla](#) öğesini seçin.

 **NOT:** Sıfırlama işlemi tamamlanınca ürün otomatik olarak yeniden başlatılır.

## HP Katıştırılmış Web Sunucusu'ndan fabrika ayarlarını geri yükleyin (yalnızca ağ bağlantılı ürünler)

1. HP Katıştırılmış Web Sunucusu'nu (EWS) açın:
  - a. **4 hatlı kontrol panelleri:** IP adresini görmek için kontrol paneli ekranını görüntüleyin.  
**Dokunmatik ekran kontrol panelleri:** Ürün kontrol panelindeki Ana ekranda Ağ  düğmesine dokunup IP adresini veya ana bilgisayar adını görüntüleyin.
  - b. Bir Web tarayıcısı açın ve adres satırına bu IP adresini veya ana bilgisayar adını tam olarak ürün kontrol panelinde görüntülediği gibi yazın. Bilgisayarın klavyesindeki [Enter](#) tuşuna basın. EWS açılır.

 <https://10.10.XX.XXX/>

 **NOT:** EWS'yi açmaya çalıştığınızda Web tarayıcısı **Bu web sitesinin güvenlik sertifikasıyla ilgili bir sorun var** mesajını görüntülüyorsa **Bu web sitesine devam et (önerilmez)** seçeneğine tıklayın.

HP ürününe ait EWS'de gezinirken **Bu web sitesine devam et (önerilmez)** seçeneğinin belirlenmesi bilgisayara zarar vermez.

2. **Genel** sekmesini açın.
3. Ekranın sol kısmında, **Fabrika Ayarlarını Geri Yükle**'ye tıklayın.
4. **Sıfırla** düğmesine tıklayın.

 **NOT:** Sıfırlama işlemi tamamlanınca ürün otomatik olarak yeniden başlatılır.

# Ürün kontrol panelinde “Kartuş azaldı” veya “Kartuş çok azaldı” mesajı görüntüleniyor

**Kartuş azaldı:** Toner kartuşunun düzeyi azaldığında ürün bunu bildirir. Kalan gerçek toner kartuşu ömrü farklı olabilir. Baskı kalitesi kabul edilemez duruma geldiğinde takmak üzere yeni bir kartuşu hazırda bulundurmayı düşünmelisiniz. Toner kartuşunun şimdi değiştirilmesi gerekmez.

**Kartuş çok azaldı:** Toner kartuşunun düzeyi çok azaldığında ürün bunu bildirir. Kalan gerçek toner kartuşu ömrü farklı olabilir. Baskı kalitesi kabul edilemez duruma geldiğinde takmak üzere yeni bir kartuşu hazırda bulundurmayı düşünmelisiniz. Baskı kalitesi kabul edilebilir olduğu sürece, toner kartuşunun bu aşamada değiştirilmesi gerekmez.

HP toner kartuşu **Çok Az** düzeyine geldiğinde, HP'nin bu toner kartuşuyla ilgili Yüksek Koruma Garantisi sona erer.

## “Çok Düşük” ayarlarını değiştirme

Ürünün sarf malzemeleri Çok Az durumuna ulaştığında vereceği tepkiyi değiştirebilirsiniz. Yeni bir toner kartuşu taktığınızda, bu ayarları yeniden yapmanız gerekmez.

1. Ürün kontrol panelinde Ana Ekran  düğmesine basın.
2. Aşağıdaki menüleri açın:
  - [Sarf malzemeleri](#)
  - [Sarf Malzemelerini Yönet](#)
  - [Sarf Malzemesi Ayarları](#)
  - [Siyah Kartuş veya Renkli Kartuşlar](#)
  - [Çok Düşük Ayarlar](#)
3. Aşağıdaki seçeneklerden birini belirtin:
  - Ürünü, kartuş **Çok Düşük** eşiğine ulaştığında yazdırmayı durdurmaya ayarlamak için [Dur](#) seçeneğini belirleyin.
  - Ürünü, kartuş **Çok Düşük** eşiğine ulaştığında yazdırmayı durdurmaya ayarlamak için [Devam etmek için sor](#) seçeneğini belirleyin. Yazdırmayı sürdürmek için bilgi istemini onaylayabilir veya kartuşu değiştirebilirsiniz.
  - Ürünü, kartuş çok azaldığında sizi uarmaya ve etkileşimde bulunmadan **Çok Düşük** ayarından sonra da yazdırma işlemine devam etmeye ayarlamak için [Devam](#) seçeneğini belirleyin. Bu seçenek, düşük baskı kalitesi ile sonuçlanabilir.

## Faks özelliği olan ürünler için

Ürün [Dur](#) veya [Devam etmek için sor](#) seçeneğine ayarlandığında, yazdırmaya kaldığı yerden devam ederken faksların yazdırılmaması gibi bir risk ortaya çıkar. Bu, ürünün, beklemedeyken belleğin kapasitesinden daha fazla faks alması durumunda meydana gelebilir.

Toner kartuşu için [Devam](#) seçeneğini belirlediğinizde, Çok Düşük eşiği geçildiğinde bile ürün faksları kesintisiz bir şekilde yazdırabilir ancak baskı kalitesi bozulabilir.

## Sarf malzemesi sipariři

Sarf malzemeleri ve kağıt sipariř etme	<a href="http://www.hp.com/go/suresupply">www.hp.com/go/suresupply</a>
Servis veya destek sađlayıcıları aracılıđıyla sipariř verme	Bir HP yetkili servisine veya destek sađlayıcısına bařvurun.
HP Katıřtırılmıř Web Sunucusu'nu (EWS) kullanarak sipariř verme	Eriřmek iin bilgisayarınızda desteklenen bir Web tarayıcısının adres/URL alanına rnn IP adresini veya ana bilgisayar adını girin. EWS'nin HP SureSupply Web sitesine bir bađlantısı vardır; bu bađlantı Orijinal HP sarf malzemeleri satın almak iin seenekler sunar.

# Ürün kağıt almıyor veya yanlış besleme yapıyor

## Giriş

Ürün tepside kağıt almıyorsa veya bir kerede birden fazla kağıt alıyorsa aşağıdaki çözümler sorunları gidermede yardımcı olabilir.

- [Ürün kağıt almıyor](#)
- [Ürün birden çok kağıt yaprağı alıyor](#)

## Ürün kağıt almıyor

Ürün tepside kağıt almıyorsa, şu çözümleri deneyin.

1. Ürünü açın ve sıkışmış kağıtları çıkarın.
2. Tepsie, işinize uygun boyutta kağıt yerleştirin.
3. Ürün kontrol panelinde kağıt boyutu ve kağıt türünün doğru belirlendiğinden emin olun.
4. Tepsideki kağıt kılavuzlarının kağıt boyutuna göre ayarlandığından emin olun. Kılavuzları tepsi içindeki doğru girintilere denk getirin.
5. Ürünün, kağıdı elle beslemek üzere bir istemi onaylamanızı bekleyip beklemediğini görmek için ürün kontrol paneline bakın. Kağıt yükleyin ve devam edin.
6. Tepsinin üzerindeki silindirlere kirlenmiş olabilir. Ilık suyla nemlendirilmiş hav bırakmayan bir bezle silindirlere temizleyin.

## Ürün birden çok kağıt yaprağı alıyor

Ürün tepside birden çok kağıt yaprağı alıyorsa, şu çözümleri deneyin.

1. Kağıt yığını tepside çıkarın, gevşetin, 180 derece döndürün ve ters çevirin. *Kağıdı havalandırmayın.* Kağıt yığını tepsiye geri koyun.
2. Bu üründe yalnızca HP özelliklerine uygun kağıt kullanın.
3. Kırışık olmayan, katlanmamış ve zarar görmemiş kağıt kullanın. Gerekirse, farklı ambalajdaki kağıdı kullanın.
4. Tepsinin aşırı doldurulmadığından emin olun. Doldurulmuşsa, kağıt yığınının tümünü tepside çıkarın, yığını düzleştirin ve kağıtların bir bölümünü tepsiye geri koyun.
5. Tepsideki kağıt kılavuzlarının kağıt boyutuna göre ayarlandığından emin olun. Kılavuzları tepsi içindeki doğru girintilere denk getirin.
6. Yazdırma ortamının tavsiye edilen özelliklere uygun olduğundan emin olun.

# Kağıt sıkışmalarını giderme

## Giriş

Aşağıdaki bilgiler üründeki kağıt sıkışmalarını giderme talimatlarını içerir.

- [Sıkışma konumları](#)
- [Sıkışmaları gidermek için otomatik hareket](#)
- [Sık veya yinelenen kağıt sıkışmaları mı yaşıyorsunuz?](#)
- [Tepsi 1'deki kağıt sıkışmalarını giderme](#)
- [Tepsi 2'deki kağıt sıkışmalarını giderme](#)
- [İsteğe bağlı 550 yapraklık tepsideki sıkışmaları giderme](#)
- [Sağ kapaktaki ve füzere alanındaki kağıt sıkışmalarını giderme](#)
- [Çıkış bölmesindeki kağıt sıkışmalarını giderme](#)

## Sıkışma konumları

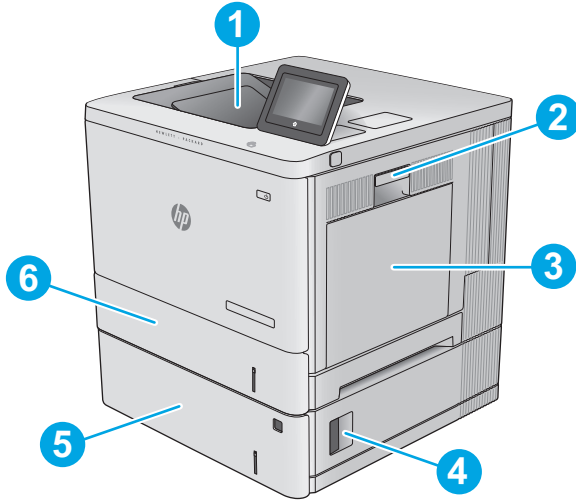

1	Çıkış bölmesi	Bkz. <a href="#">Çıkış bölmesindeki kağıt sıkışmalarını giderme</a> , sayfa 97.
2	Sağ kapak ve füzere alanı	Bkz. <a href="#">Sağ kapaktaki ve füzere alanındaki kağıt sıkışmalarını giderme</a> , sayfa 92.
3	Tepsi 1	Bkz. <a href="#">Tepsi 1'deki kağıt sıkışmalarını giderme</a> , sayfa 85.
4	Sağ alt kapak	Bkz. <a href="#">İsteğe bağlı 550 yapraklık tepsideki sıkışmaları giderme</a> , sayfa 90.
5	İsteğe bağlı 550 yapraklık tepsi	Bkz. <a href="#">İsteğe bağlı 550 yapraklık tepsideki sıkışmaları giderme</a> , sayfa 90.
6	Tepsi 2	Bkz. <a href="#">Tepsi 2'deki kağıt sıkışmalarını giderme</a> , sayfa 87.

## Sıkışmaları gidermek için otomatik hareket

Otomatik hareket özelliği, kontrol panelinde adım adım yönergeler sağlayarak sıkışıklıkları gidermenize yardımcı olur. Yordamdaki tüm adımlar tamamlanıncaya kadar, bir adımı tamamladığınızda ürün bir sonraki adıma ilişkin yönergeleri görüntüler.

## Sık veya yinelenen kağıt sıkışmaları mı yaşıyorsunuz?

Kağıt sıkışması sayısını azaltmak için, şu çözümleri deneyin.

1. Bu üründe yalnızca HP özelliklerine uygun kağıt kullanın.
2. Kırışık olmayan, katlanmamış ve zarar görmemiş kağıt kullanın. Gerekirse, farklı ambalajdaki kağıdı kullanın.
3. Daha önce yazdırılmamış veya üzerine fotokopi çekilmemiş kağıt kullanın.
4. Tepsinin aşırı doldurulmadığından emin olun. Doldurulmuşsa, kağıt yığınının tümünü tepside çıkarın, yığını düzleştirin ve kağıtların bir bölümünü tepsiye geri koyun.
5. Tepsideki kağıt kılavuzlarının kağıt boyutuna uygun ayarlandığından emin olun. Kağıt kılavuzlarını, kağıt yığınının altına gelecek ancak kağıdı kıvrımayacak şekilde ayarlayın.
6. Tepsinin ürüne tam yerleştirildiğinden emin olun.
7. Ağır, kabartmalı veya delikli kağıda yazdırıyorsanız, elle besleme özelliğini kullanın ve sayfaları birer birer besleyin.
8. Ürün kontrol panelinde **Tepsiler** menüsünü açın. Tepsinin kağıt türü ve boyutuna uygun yapılandırıldığından emin olun.
9. Yazdırma ortamının tavsiye edilen özelliklere uygun olduğundan emin olun.

## Tepsi 1'deki kağıt sıkışmalarını giderme

Tepsi 1 ile ilgili tüm olası sıkışma konumlarındaki kağıtları kontrol etmek için aşağıdaki yordamları kullanın. Bir sıkışma olduğunda, kontrol panelinde sıkışmanın giderilmesine yardımcı olacak bir animasyon görüntülenir.

1. Tepsi 1'de sıkışmış kağıt görünüyorsa, kağıdı düz bir şekilde yavaşça çekerek sıkışmayı giderebilirsiniz. İletiyi silmek için **Tamam** düğmesine dokununuz.

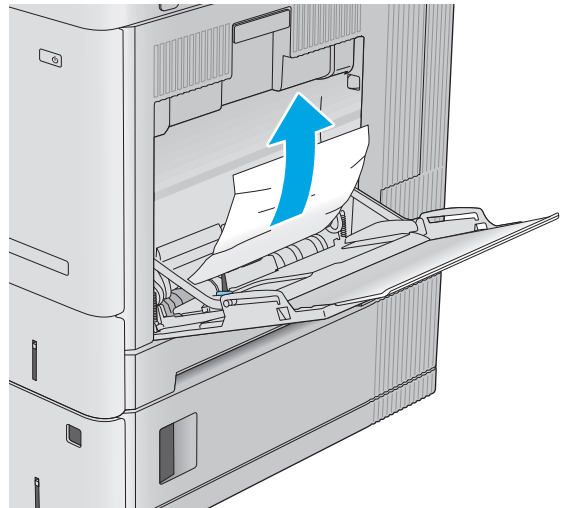

2. Kağıt sıkıştırsa veya Tepsi 1'de sıkışmış bir kağıt görünmüyorsa tepsideki kalan kağıtları çıkarın, Tepsi 1'i kapatın ve sağ kapağı açın.

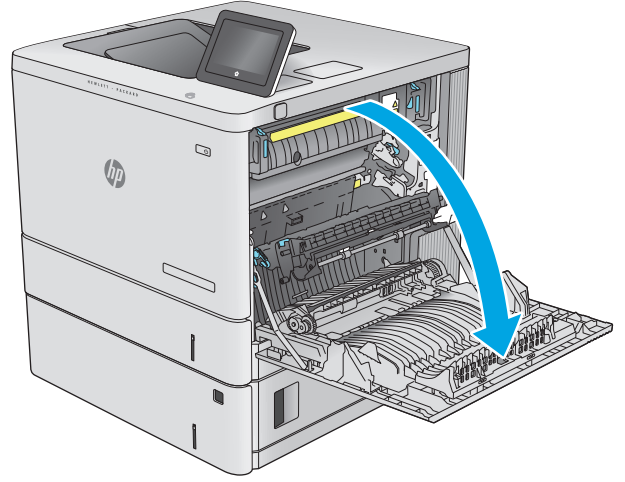

3. Sıkışmış kağıt varsa yavaşça dışarı çekerek çıkarın.

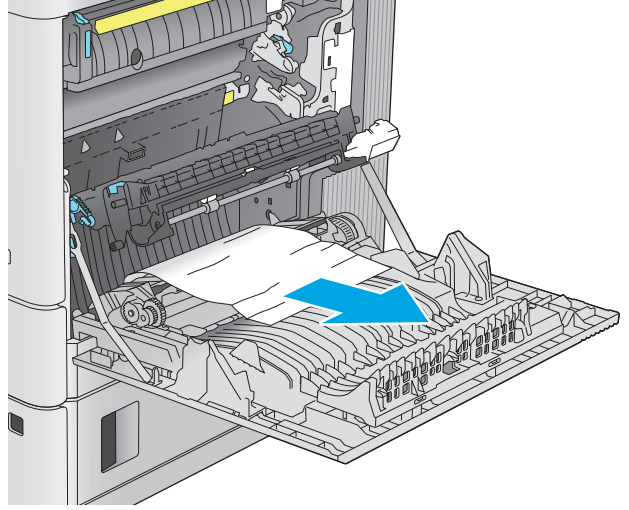

4. Sağ kapağı kapatın.

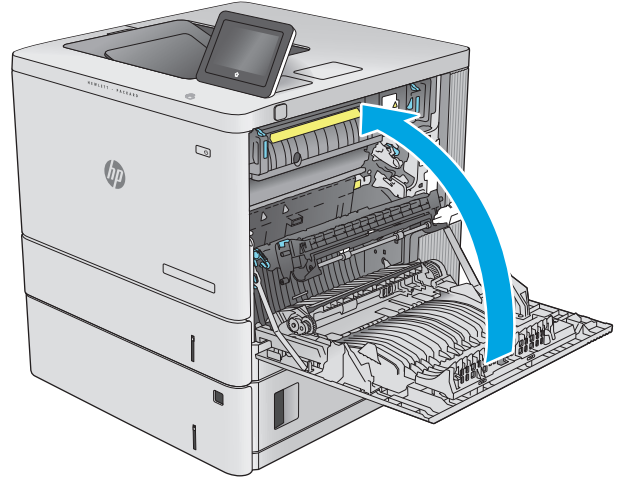



## Tepsi 2'deki kağıt sıkışmalarını giderme

Tepsi 2 ile ilgili tüm olası sıkışma konumlarındaki kağıtları kontrol etmek için aşağıdaki yordamları kullanın. Bir sıkışma olduğunda, kontrol panelinde sıkışmanın giderilmesine yardımcı olacak bir animasyon görüntülenir.

1. Serbest kalması için sağ kapaktaki mandalı kaldırın.



2. Sağ kapağı açın.

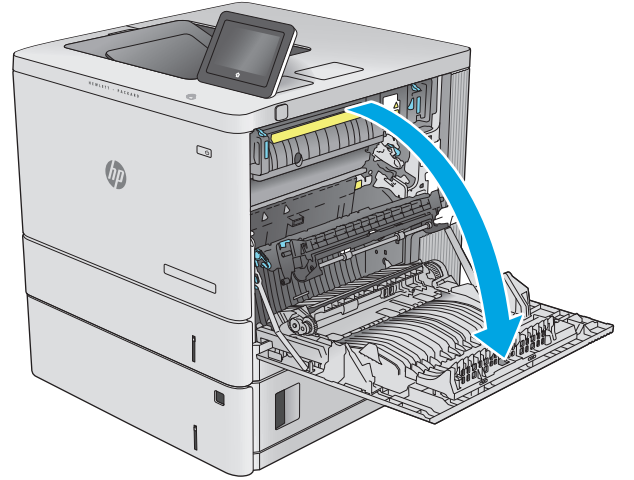

3. Kağıdı alma alanından yavaşça dışarı çekin.

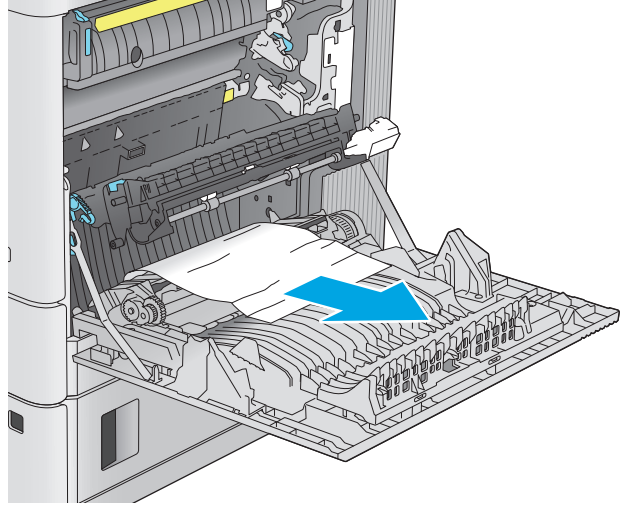

4. Tepsiyi çekerek ve hafifçe yukarı kaldırarak üründen tamamen çıkarın.

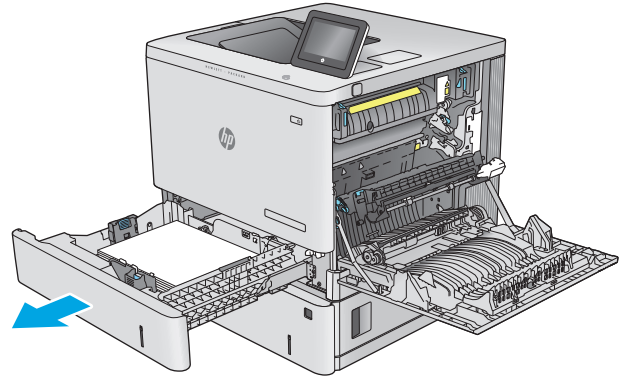

5. Varsa sıkışmış veya zarar görmüş kağıtları çıkarın. Tepsinin kapasitesinin üzerinde doldurulmadığından ve kağıt kılavuzlarının doğru bir şekilde ayarlandığından emin olun.

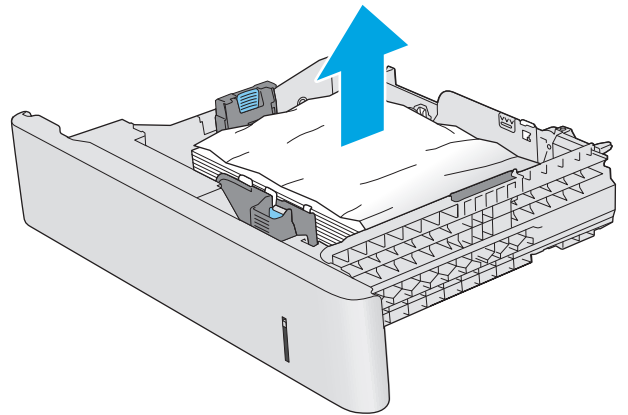

6. Ürünün içindeki besleme silindirlerde bulunan kağıtları çıkarın. Serbest kalması için önce kağıdı sola çekin, ardından çıkarmak için öne doğru çekin.

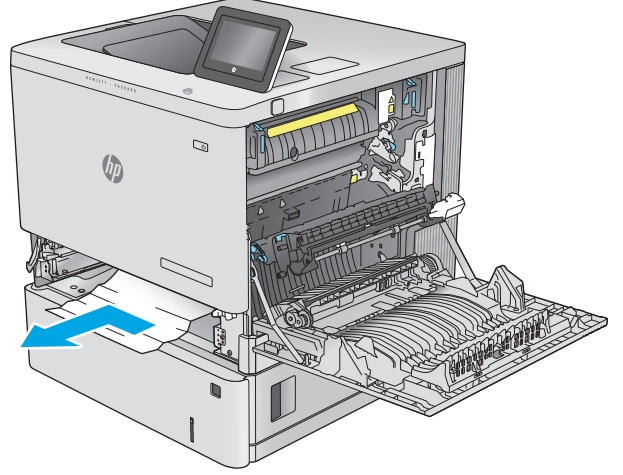

7. Tepsiyi geri takıp kapatın.

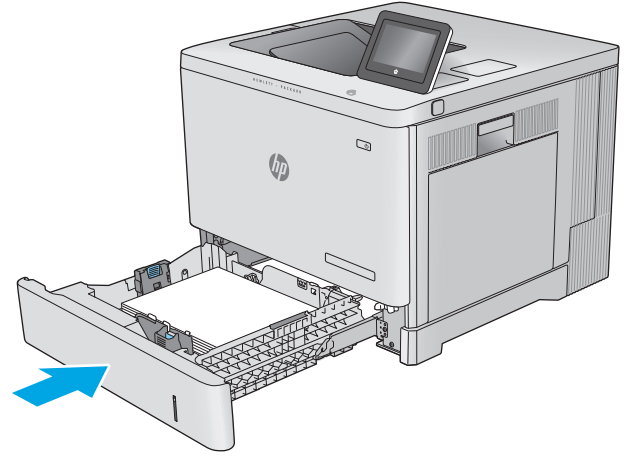

8. Sağ kapağı kapatın.

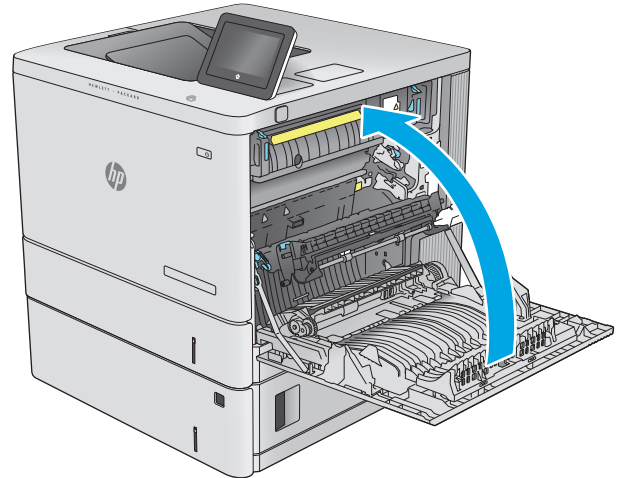

## İsteğe bağlı 550 yapraklık tepsideki sıkışmaları giderme

İsteğe bağlı 550 yapraklık kağıt besleyiciler ile ilgili tüm olası sıkışma konumlarındaki kağıtları kontrol etmek için aşağıdaki yordamı kullanın. Bir sıkışma olduğunda, kontrol panelinde sıkışmanın giderilmesine yardımcı olacak bir animasyon görüntülenir.

1. Sağ alt kapağı açın.

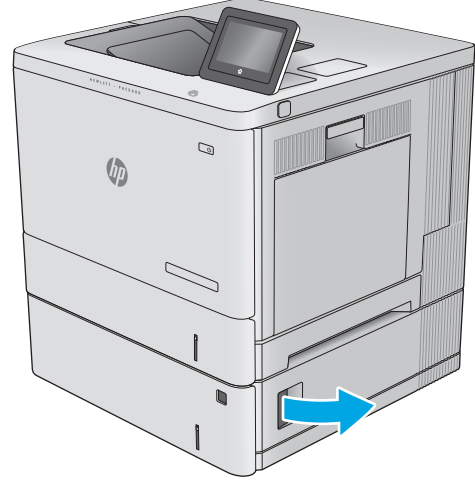

2. Sıkışan tüm kağıtları dikkatli bir şekilde dışarıya çekin.

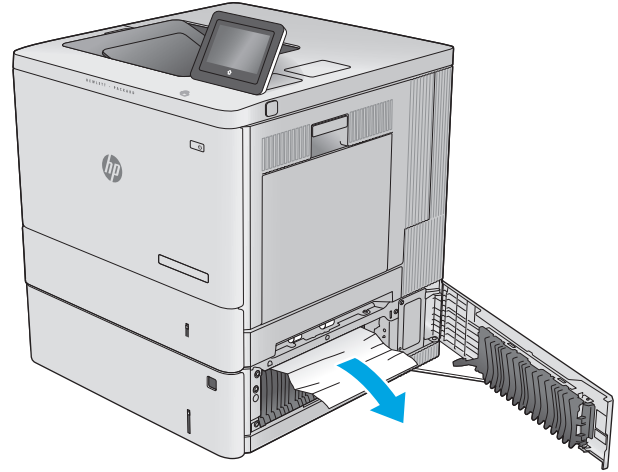

3. Tepsiyi çekerek ve hafifçe yukarı kaldırarak üründen tamamen çıkarın.

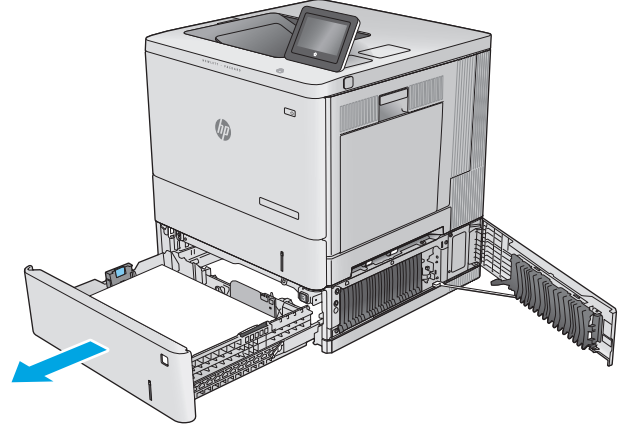

4. Varsa sıkışmış veya zarar görmüş kağıtları çıkarın. Tepsinin kapasitesinin üzerinde doldurulmadığından ve kağıt kılavuzlarının doğru bir şekilde ayarlandığından emin olun.

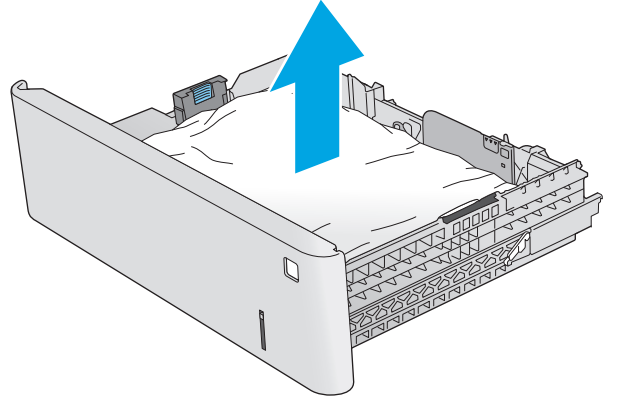

5. Ürünün içindeki besleme silindirlerde bulunan kağıtları çıkarın. Serbest kalması için önce kağıdı sola çekin, ardından çıkarmak için öne doğru çekin.

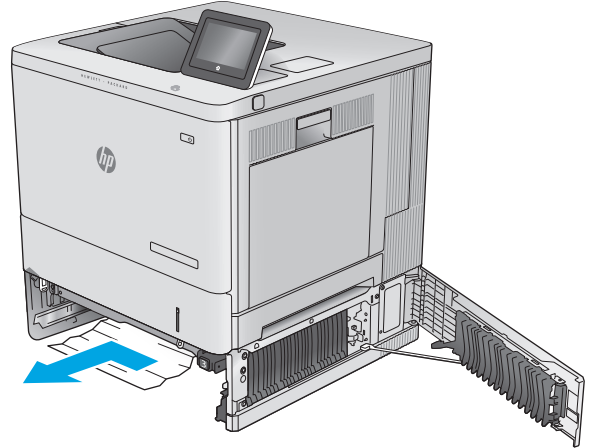

6. Sağ alt kapağı kapatın.

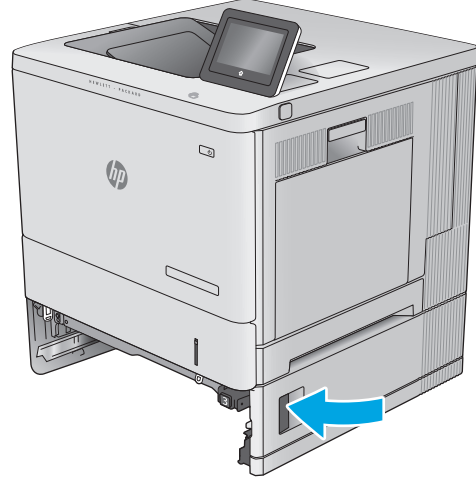

7. Tepsiyi geri takıp kapatın.

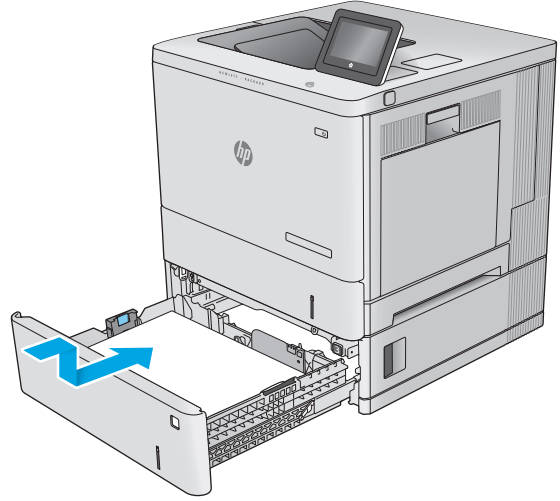

## Sağ kapaktaki ve füzere alanındaki kağıt sıkışmalarını giderme

Sağ kapak altında tüm olası sıkışma konumlarındaki kağıtları kontrol etmek için aşağıdaki yordamları kullanın. Bir sıkışma olduğunda, kontrol panelinde sıkışmanın giderilmesine yardımcı olacak bir animasyon görüntülenir.

**⚠ DİKKAT:** Ürün kullanımdayken birleştirme birimi sıcak olabilir. Füzere tutmadan önce soğumasını bekleyin.

1. Serbest kalması için sađ kapaktaki mandalı kaldırın.

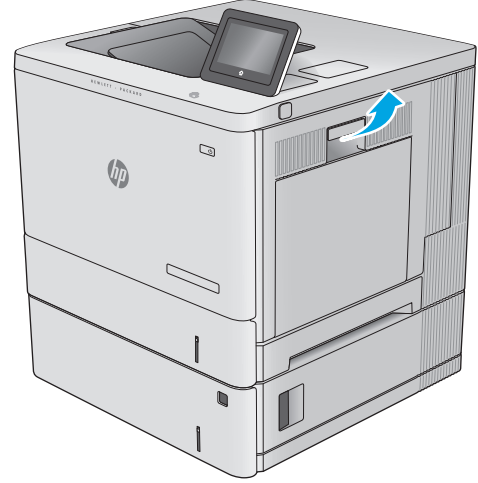

2. Sađ kapađı açın.

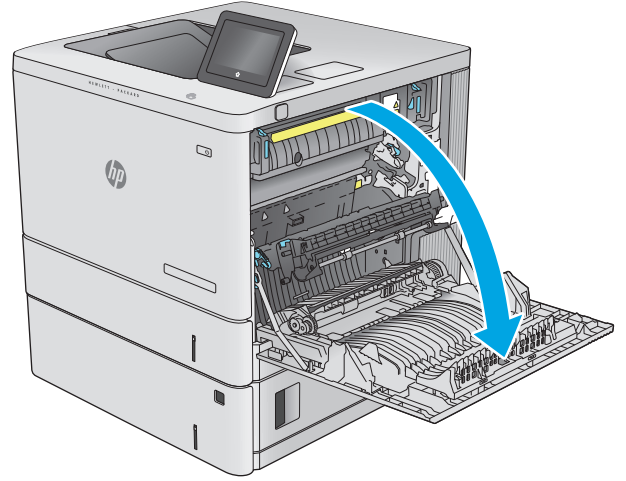

3. Kađıdı alma alanından yavaşça dışarı çekin.

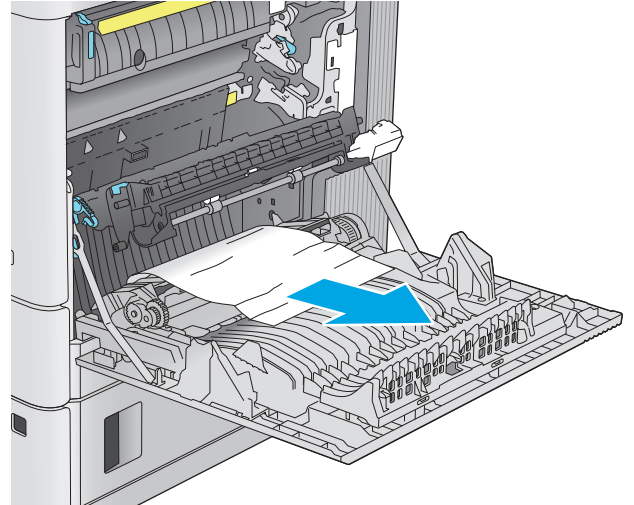

4. Aktarım düzeneğini kapatın.

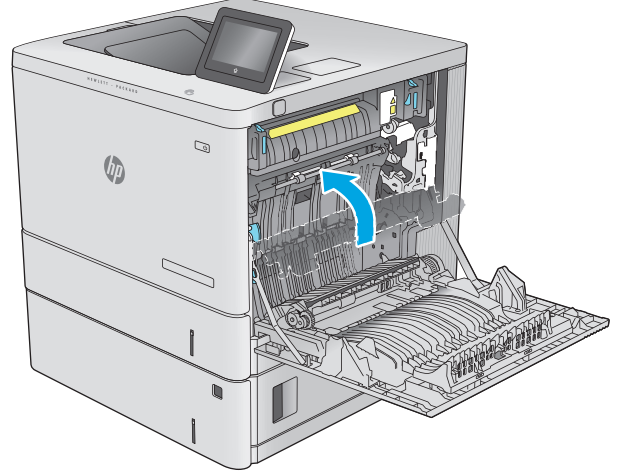

5. Sıkışma erişim kapağını açmak için yeşil kolları aşağı doğru bastırın.

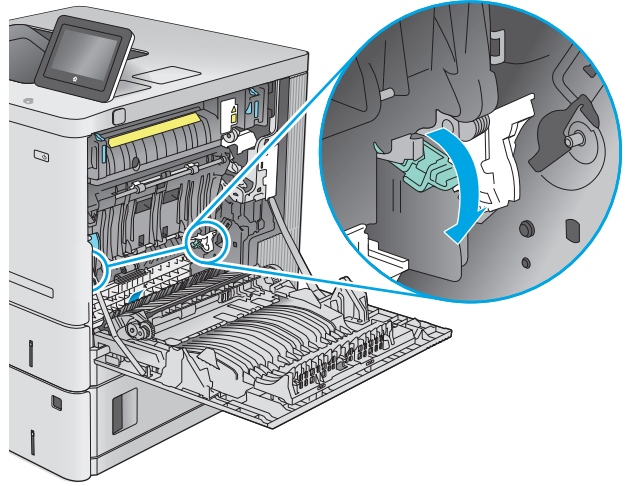

6. Sıkışan tüm kağıtları dikkatli bir şekilde dışarıya çekin. Kağıt yırtılırsa tüm kalıntıları çıkardığınızdan emin olun.

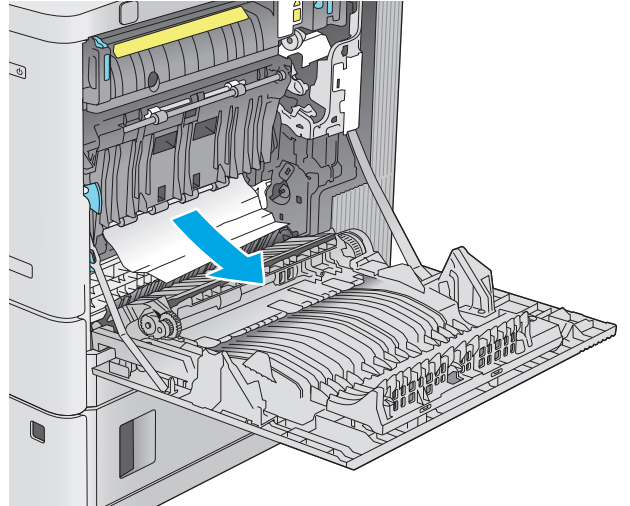



7. Sıkışma erişim kapağını kapatın ve ardından aktarım düzeneğini indirin.

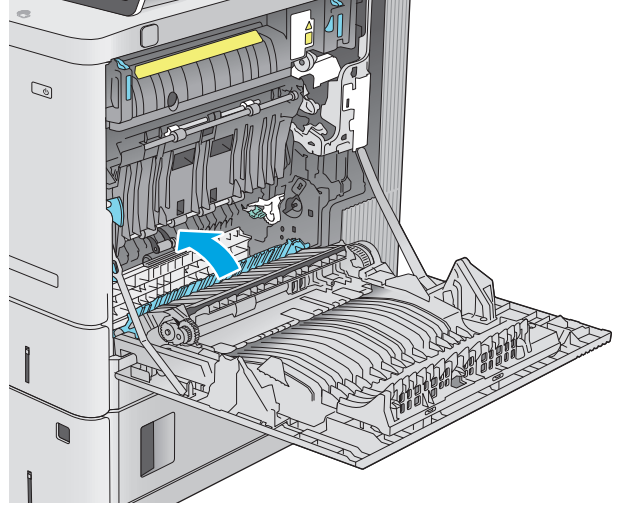

8. Füzerin altındaki girişte kağıt görünüyorsa, çıkarmak için yavaşça aşağı çekin.

**DİKKAT:** Aktarım silindirin üzerindeki köpüklere dokunmayın. Kirlenmeler baskı kalitesini etkileyebilir.

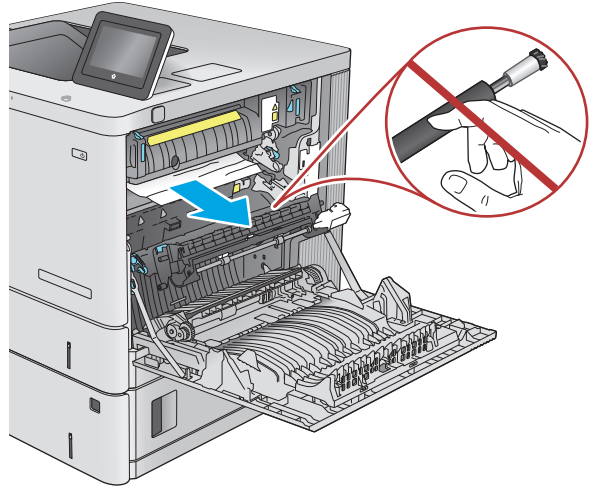

9. Kağıt çıkış bölgesine girerken sıkışmışsa kağıdı yavaşça dışarı çekip çıkarın.

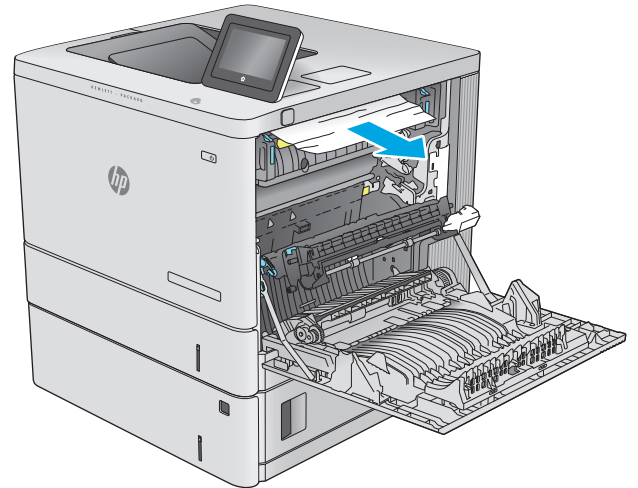

10. Kağıt birleştirme biriminin içinde sıkışmış olduğu için görünmeyebilir. Füzere kollarını tutun, yavaşça yukarı kaldırın ve düz bir şekilde dışarı çekip füzere çıkarın.

**DİKKAT:** Ürün kullanımdayken birleştirme birimi sıcak olabilir. Füzere tutmadan önce soğumasını bekleyin.

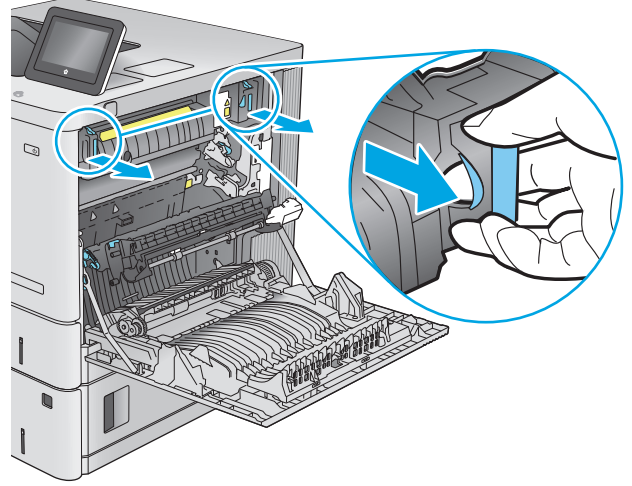

11. Sıkışma erişim kapağını açın. Füzere içinde kağıt sıkışmışsa, yavaşça düz bir şekilde yukarı çekin ve çıkarın. Kağıt yırtılırsa, tüm kağıt parçalarını çıkarın.

**DİKKAT:** Füzere gövdesi soğusa da içindeki silindireler halen sıcak olabilir. Soğuyana kadar füzere silindirelerine dokunmayın.

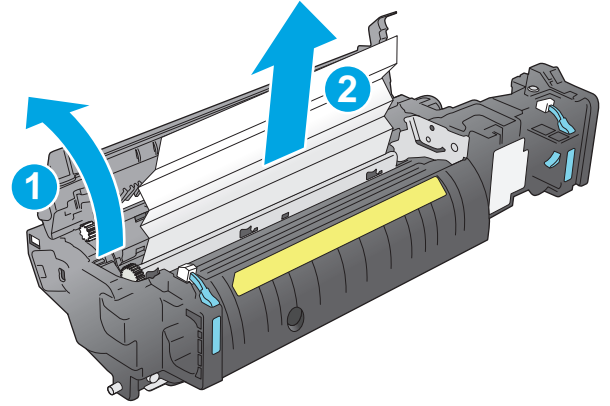

12. Sıkışma erişim kapağını kapatın ve füzere yerine oturana kadar tamamen ürünün içine itin.

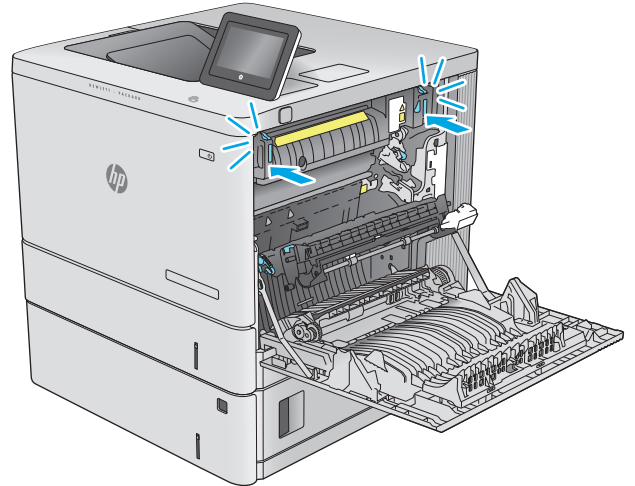

13. Sağ kapağın içindeki çift taraflı baskı ünitesi yolunda sıkışmış kağıt olup olmadığını kontrol edin ve sıkışmış kağıt varsa çıkarın.

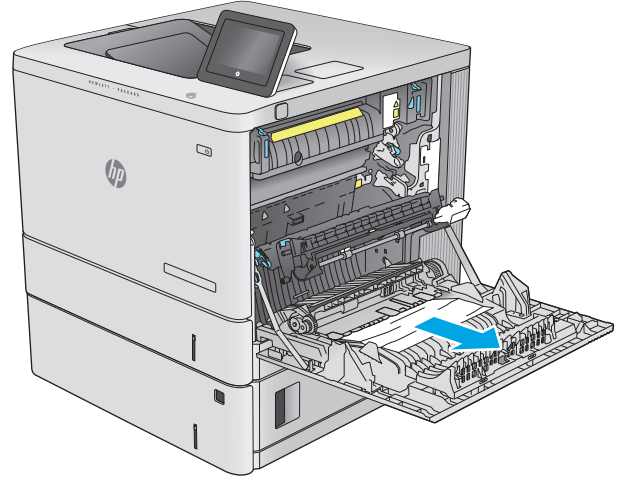

14. Sağ kapağı kapatın.

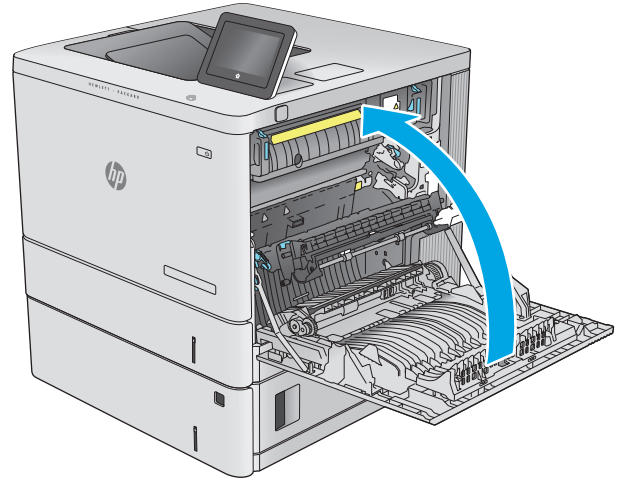

## Çıkış bölmesindeki kağıt sıkışmalarını giderme

Çıkış bölmesindeki sıkışmaları temizlemek için aşağıdaki yordamı kullanın. Bir sıkışma olduğunda, kontrol panelinde sıkışmanın giderilmesine yardımcı olacak bir animasyon görüntülenir.

1. Kağıt çıkış bölmesinde görünüyorsa, ön kenarını kavrayıp çıkarın.

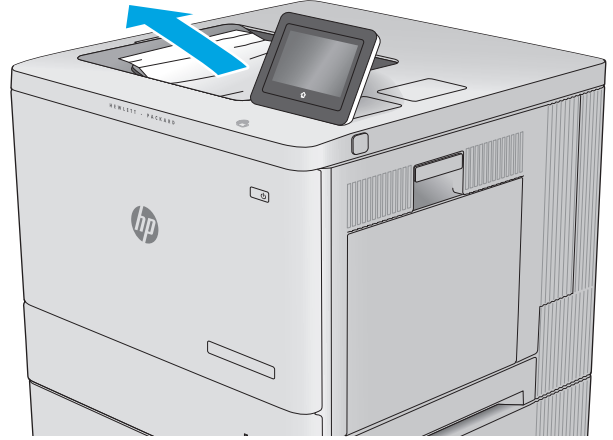

# Baskı kalitesini artırma

## Giriş

Üründe baskı kalitesi sorunları olduğu takdirde, sorunu aşağıdaki çözümleri belirtilen sırada uygulayarak gidermeye çalışın.

- [Farklı bir yazılım programından yazdırma](#)
- [Yazdırma işi kağıt türü ayarını kontrol etme](#)
- [Toner kartuşu durumunu kontrol etme](#)
- [Ürünü temizleme](#)
- [Toner kartuşunu görsel olarak denetleme](#)
- [Kağıdı ve yazdırma ortamını denetleme](#)
- [Renkleri hizalamak için ürünü kalibre etme](#)
- [Diğer yazdırma işi ayarlarını denetleme](#)
- [Farklı bir yazıcı sürücüsü deneme](#)

## Farklı bir yazılım programından yazdırma

Farklı bir yazılım programından yazdırmayı deneyin. Sayfalar düzgün yazdırılıyorsa, sorun yazdırma işlemini yaptığınız yazılım programıyla ilgilidir.

## Yazdırma işi kağıt türü ayarını kontrol etme

Bir yazılım programından yazdırırken ve yazdırılan sayfalarda lekeler, bulanık ya da koyu yazılmış yerler, kırıksıklıklar, dağılmış toner noktacıkları, yapışmamış toner veya toner olmayan küçük alanlar olduğunda kağıt türü ayarlarını kontrol edin.

## Kağıt türü ayarını denetleme (Windows)

1. Yazılım programından, **Yazdır** seçeneğini belirleyin.
2. Ürünü seçin ve ardından **Özellikler** veya **Tercihler** düğmesini tıklayın.
3. **Kağıt/Kalite** sekmesini tıklayın.
4. **Kağıt Türü** açılır listesinden **Diğer...** seçeneğini tıklayın.
5. **Tür:** seçenekleri listesini genişletin.
6. Kağıdınızı en iyi tanımlayan kağıt türleri kategorisini genişletin.
7. Kullandığınız kağıdın türü ile ilgili seçeneği belirtin ve **Tamam** düğmesini tıklayın.
8. **Tamam** düğmesini tıklayarak **Belge Özellikleri** iletişim kutusunu kapatın. İş yazdırmak için **Yazdır** iletişim kutusunda **Tamam** düğmesini tıklayın.

## Kağıt türü ayarını denetleme (OS X)

1. **Dosya** menüsünü tıklatın ve sonra **Yazdır** seçeneğini tıklatın.
2. Ürünü seçin.
3. **Ayrıntıları Göster**'i, ardından **Ortam ve Kalite** menüsünü veya **Kağıt/Kalite** menüsünü tıklatın.
4. **Ortam türü** açılır listesinden bir tür seçin.
5. **Yazdır** düğmesini tıklatın.

## Toner kartuşu durumunu kontrol etme

Toner kartuşlarında kalan tahmini kullanım miktarını ve varsa diğer değiştirilebilir bakım parçalarının durumunu kontrol etmek için bu adımları uygulayın.

### Adım bir: Sarf malzemeleri durum sayfasını yazdırma

1. Ürün kontrol panelinde Ana Ekran  düğmesine basın.
2. **Sarf Malzemeleri** ögesini seçin.
3. Tüm sarf malzemesi öğelerinin durumları ekranda görüntülenir.
4. Sarf malzemesi siparişi için gereken orijinal HP parça numarası dahil, tüm sarf malzemesi öğelerinin durum raporlarını yazdırmak için **Sarf Malzemelerini Yönet** ögesini ve ardından **Sarf Malzemeleri Durumunu Yazdır** ögesini seçin.

### Adım iki: Sarf malzemeleri durumunu denetleme

1. Sarf malzemeleri durum raporuna bakarak toner kartuşlarının kalan kullanım süresi oranını ve varsa diğer değiştirilebilir bakım parçalarının durumunu kontrol edin.

Tahmini ömrünün sonuna gelmiş bir toner kartuşu kullanılırken baskı kalitesi sorunlarıyla karşılaşılabilir. Bir sarf malzemesinin düzeyi çok azaldığında sarf malzemeleri durum sayfasında görüntülenir. Bir HP sarf malzemesi alt düzey eşiğine ulaştığında, HP'nin söz konusu sarf malzemesi ile ilgili yüksek koruma garantisi sona erer.

Baskı kalitesi kabul edilebilir olduğu sürece, toner kartuşunun bu aşamada değiştirilmesi gerekmez. Baskı kalitesi kabul edilemez duruma geldiğinde takmak üzere yeni bir kartuşu hazırda bulundurmaya düşünmelisiniz.

Toner kartuşunu veya diğer değiştirilebilir bakım parçalarını değiştirmeniz gerektiğini saptamanız durumunda, orijinal HP parça numaraları sarf malzemesi durum sayfasında listelenir.

2. Orijinal HP kartuşu kullandığınızdan emin olun.

Orijinal HP toner kartuşunun üzerinde "HP" sözcükleri ya da HP logosu yer alır. HP kartuşlarının tespit edilmesi hakkında daha fazla bilgi için [www.hp.com/go/learnaboutesupplies](http://www.hp.com/go/learnaboutesupplies) adresine gidin.

## Ürünü temizleme

### Temizleme sayfası yazdırma

Yazdırma işlemi sırasında ürünün içinde kağıt, toner ve toz parçacıkları birikerek toner lekeleri veya kir, leke, şerit, çizgi ya da tekrarlayan işaretler gibi baskı kalitesi sorunlarına neden olabilir.

Bu adımları uygulayarak ürünün kağıt yolunu temizleyin.

1. Ürün kontrol panelinde Ana Ekran  düğmesine basın.
2. [Aygıt Bakımı](#) öğesini seçin.
3. [Kalibrasyon/Temizleme](#) öğesini seçin ve ardından, sayfayı yazdırmak için [Temizleme Sayfası](#) seçeneğini belirleyin.

Ürün kontrol panelinde **Temizleniyor** mesajı görüntülenir. Temizleme işleminin tamamlanması birkaç dakika sürer. Temizleme işlemi bitmeden ürünü kapatmayın. İşlem tamamlandıktan sonra yazdırılan sayfayı atın.

## Toner kartuşunu görsel olarak denetleme

Her toner kartuşunu bu adımları uygulayarak denetleyin.

1. Toner kartuşunu üründen çıkarın.
2. Bellek yongasının hasar görüp görmediğini denetleyin.
3. Yeşil görüntüleme tamburunun yüzeyini inceleyin.

 **DİKKAT:** Görüntü tamburuna dokunmayın. Görüntü tamburunun üstündeki parmak izleri yazdırmada kalite sorunlarına yol açabilir.

4. Görüntü tamburunda herhangi bir çizik, parmak izi veya başka bir hasar görürseniz, toner kartuşunu değiştirin.
5. Toner kartuşunu yerine takın ve sorunun giderilip giderilmediğini görmek için birkaç sayfa yazdırın.

## Kağıdı ve yazdırma ortamını denetleme

### Adım bir: HP özelliklerine uygun kağıt kullanma

Bazı baskı kalitesi ile ilgili sorunlar HP özelliklerini karşılamayan kağıtların kullanılmasından kaynaklanabilir.

- Her zaman bu ürünün desteklediği bir kağıt türü ve ağırlığı kullanın.
- İyi kalitede, kesik, kertik, yırtık, lekeli, gevşek parçacıklı, tozlu, kırışık, boşluklu, zimba telli ve kenarları kıvrık veya bükülmüş olmayan kağıt kullanın.
- Daha önce üzerine yazdırılmamış kağıt kullanın.
- Yıldız gibi metal malzeme içermeyen kağıtlar kullanın.
- Lazer yazıcılarda kullanılmak üzere tasarlanmış kağıt kullanın. Yalnızca Inkjet yazıcılarda kullanılmak için tasarlanmış kağıt kullanmayın.
- Aşırı pürüzlü olmayan kağıt kullanın. Daha düzgün kağıt kullanmak genellikle daha iyi baskı kalitesi sağlar.

### Adım iki: Ortamı denetleme

Ortam, baskı kalitesini doğrudan etkileyebilir ve baskı kalitesi ile kağıt besleme sorunlarının ortak nedenidir. Aşağıdaki çözümleri deneyin:

- Ürünü açık pencereler veya kapılar ya da havalandırma menfezleri gibi hava akımı akımı olan yerlerden uzak tutun.
- Ürünün, ürün özelliklerini aşan ısı ya da nem oranlarına maruz kalmamasını sağlayın.
- Ürünü, dolap gibi kapalı bir yere yerleştirmeyin.
- Ürünü sağlam ve düz bir zemin üzerine yerleştirin.
- Ürünün üzerine havalandırmayı engelleyen herhangi bir şey koymayın. Ürün, üstü de dahil olmak üzere her yönden iyi bir havalandırma ister.
- Ürünü havadan kaynaklanan kir, toz, buhar, yağ ya da ürünün içinde tortu bırakabilecek diğer öğelerden koruyun.

### Üçüncü adım: Tepsileri ayrı ayrı ayarlama

Belirli bir tepside yazdırırken yazdırılan sayfadaki metin veya görüntüler düzgün ortalanmadığı ya da hizalanmadığı takdirde bu adımları uygulayın.

1. Ürün kontrol panelinde Ana Ekran  düğmesine basın.
2. Aşağıdaki menüleri açın:
  - [Yönetim](#)
  - [Genel Ayarlar](#)
  - [Baskı Kalitesi](#)
  - [Görüntü Hizalama](#)
3. Listedeki ayarlanacak tepsiyi seçin.
4. [Test Sayfası Yazdır](#) öğesini seçin ve yazdırılan sayfadaki talimatları uygulayın.
5. Sonuçları onaylamak için [Test Sayfası Yazdır](#) öğesini tekrar seçin ve ardından gerekirse başka ayarlamalar yapın.
6. Yeni ayarları kaydetmek için [Kaydet](#) düğmesine dokunun veya [Tamam](#) düğmesine basın.

### Renkleri hizalamak için ürünü kalibre etme

Kalibrasyon, baskı kalitesini en iyi duruma getiren bir ürün işlevidir.

Yanlış hizalanmış renkler, renkli gölgeler, bulanık grafikler veya diğer baskı kalitesi sorunları gibi baskı kalitesi ile ilgili sorunları gidermek için bu adımları uygulayın.

1. Ürün kontrol panelinde Ana Ekran  düğmesine basın.
2. Aşağıdaki menüleri açın:
  - [Aygıt Bakımı](#)
  - [Ayarlama/Temizlik](#)
  - [Tam Kalibrasyon](#)



3. Kalibrasyon işlemini başlatmak için **Başlat** öğesini seçin.

Ürünün kontrol panelinde **Kalibre ediliyor** mesajı görüntülenir. Kalibrasyon işleminin tamamlanması birkaç dakika sürer. Kalibrasyon işlemi bitmeden ürünü kapatmayın.

4. Ürün kalibre edilirken bekleyin ve sonra tekrar yazdırmayı deneyin.

## Diğer yazdırma işi ayarlarını denetleme

Bir yazılım programından yazdırırken, sorunu bu adımları uygulayıp diğer yazdırma sürücüsü ayarlarını düzelterek çözmeye çalışın.

### Renk ayarlarını belirleme (Windows)

Yazdırılan sayfadaki renkler bilgisayar ekranındaki renklerle eşleşmediği veya yazdırılan sayfadaki renklerden memnun olmadığınız takdirde bu adımları uygulayın.

#### Renk temasını değiştirme

1. Yazılım programından, **Yazdır** seçeneğini belirleyin.
2. Ürünü seçin ve ardından **Özellikler** veya **Tercihler** düğmesini tıklatın.
3. **Renk** sekmesini tıklatın.
4. **HP EasyColor** onay kutusunu seçerek işaretini kaldırın.
5. **Renk Temaları** açılan listesinden bir renk teması seçin.
  - **Varsayılan (sRGB)**: Bu tema, ürünü RGB verilerini ayarlanmamış aygıt modunda yazdıracak biçimde ayarlar. Bu temayı kullanırken, doğru işlenmesi için rengi yazılım programında veya işletim sisteminde yönetin.
  - **Canlı (sRGB)**: Ürün, ara tonlarda renk doygunluğunu artırır. İş grafikleri yazdırırken bu temayı kullanın.
  - **Fotoğraf (sRGB)**: Ürün, RGB rengini dijital mini laboratuvar kullanarak basılmış bir fotoğraf gibi görüntüler. Ürün daha koyu ve daha doygun renkleri Varsayılan (sRGB) temasından farklı olarak işler. İş grafikleri bastırmak için bu ayarı kullanın.
  - **Fotoğraf (Adobe RGB 1998)**: sRGB yerine AdobeRGB renk alanını kullanan dijital fotoğraflar bastırmak için bu temayı kullanın. Bu temayı kullanırken yazılım programında renk yönetimini kapatın.
  - **Yok**: Renk teması kullanılmaz.
  - **Özel Profil**: Renk çıkışını doğru şekilde denetleyebilmek (örneğin, belirli bir HP Color LaserJet ürününe öykünmek) amacıyla özel bir renk giriş profili kullanmak için bu seçeneği tercih edin. Özel profilleri [www.hp.com](http://www.hp.com) adresinden yükleyin.
6. **Tamam** düğmesini tıklatarak **Belge Özellikleri** iletişim kutusunu kapatın. İş yazdırmak için **Yazdır** iletişim kutusunda **Tamam** düğmesini tıklatın.

#### Renk seçeneklerini değiştirme

1. Yazılım programından, **Yazdır** seçeneğini belirleyin.
2. Ürünü seçin ve ardından **Özellikler** veya **Tercihler** düğmesini tıklatın.

3. **Renk** sekmesini tıkklatın.
  4. **HP EasyColor** onay kutusunu seçerek işareti kaldırın.
  5. **Otomatik** veya **El ile** ayarını tıkklatın.
    - **Otomatik** ayarı: Çoğu renkli baskı işi için bu ayarı seçin.
    - **El ile** ayarı: Renk ayarlarını diđer ayarlardan bağımsız şekilde yapılandırmak için bu ayarı seçin. El ile renk ayarı yapma penceresini açmak için **Ayarlar** düğmesini tıkklatın.
- 
-  **NOT:** Renk ayarlarını elle deđiştirmek çıkışı etkileyebilir. HP, bu ayarları yalnızca renkli grafik uzmanlarının deđiştirmesini önerir.
- 
6. Renkli bir belgeyi siyah ve gri tonlarında yazdırmak için **Gri Tonlarda Yazdır** seçeneđini tıkklatın. Fotokopi çekme veya faks gönderme amaçlı renkli belgeler yazdırmak için bu seçeneđi kullanın. Taslak kopyalar yazdırmak veya renkli tonerden tasarruf etmek için de bu seçeneđi kullanın.
  7. **Tamam** düğmesini tıkklatarak **Belge Özellikleri** iletişim kutusunu kapatın. İş yazdırmak için **Yazdır** iletişim kutusunda **Tamam** düğmesini tıkklatın.

## Farklı bir yazıcı sürücüsü deneme

Bir yazılım programından yazdırırken ve yazdırılan sayfalardaki grafiklerde beklenmedik çizgiler, eksik metin, eksik grafik, yanlış biçimlendirme veya başka yazı tipleri çıkıyorsa farklı bir yazıcı sürücüsü kullanmayı deneyin.

HP Web sitesinden aşağıdaki sürücülerden birini indirin: [www.hp.com/support/colorljM552](http://www.hp.com/support/colorljM552), [www.hp.com/support/colorljM553](http://www.hp.com/support/colorljM553).

### HP PCL 6 sürücüsü

- Ürün CD'sinde varsayılan sürücü olarak sağlanır. Farklı bir sürücü seçilmedikçe bu sürücü otomatik olarak yüklenir
- Tüm Windows ortamları için önerilir
- Çoğu kullanıcı için genel olarak en iyi hız, baskı kalitesi ve ürün özellikleri desteđi sunar
- Windows ortamlarında en iyi hızı elde etmek için Windows Grafik Aygıt Arabirimiyle (GDI) uyumlu çalışacak şekilde geliştirilmiştir
- PCL 5 tabanlı üçüncü taraf veya özel yazılım programlarıyla tam olarak uyumlu olmayabilir

### HP UPD PS sürücüsü

- Adobe® yazılım programlarıyla veya diđer grafik ağırlıklı yazılım programlarıyla yapılan yazdırma işlemlerinde önerilir
- Postscript öykünme üzerinden yazdırma gereksinimleri veya postscript flash yazı tipi için destek sağlar

---

**HP UPD PCL 5**

- Windows ortamlarında genel işyeri yazdırma işlemleri için önerilir
- Önceki PCL sürümleri ve eski HP LaserJet ürünleriyle uyumludur
- Üçüncü taraf veya özel yazılım programlarıyla yazdırmak için en iyi seçimdir
- Ürünün PCL 5 olarak ayarlanması gereken karma işletim sistemi ortamları için en iyi çözümdür (UNIX, Linux, ana bilgisayar sistemi)
- Şirketlere yönelik Windows ortamlarında kullanılması amacıyla birden çok ürün modeliyle kullanılacak tek bir sürücü sağlanması için tasarlanmıştır
- Mobil Windows bilgisayarından birden çok ürün modeline yazdırıldığında tercih edilir

---

**HP UPD PCL 6**

- Tüm Windows ortamlarındaki yazdırmalar için önerilir
  - Toplam olarak en iyi hızı, baskı kalitesini ve çoğu kullanıcı için yazıcı özelliği desteğini sağlar
  - Windows ortamlarında en iyi hız için Windows Grafik Aygıt Arabirimi (GDI)
  - PCL 5 tabanlı üçüncü taraf veya özel yazılım programlarıyla tam olarak uyumlu olmayabilir
-

# Kablolu ağ sorunlarını çözme

## Giriş

Ürünün ağla iletişim kurduğundan emin olmak için aşağıdaki öğeleri denetleyin. Başlamadan önce, ürün kontrol panelinden bir yapılandırma sayfası yazdırın ve bu sayfada listelenen ürün IP adresini bulun.

- [Kötü fiziksel bağlantı](#)
- [Bilgisayar ürün için hatalı IP adresi kullanıyor](#)
- [Bilgisayar ürünle iletişim kuramıyor](#)
- [Ürün ağ için hatalı bağlantı ve dupleks ayarları kullanıyor](#)
- [Yeni yazılım programları uyumluluk sorunlarına neden olmuş olabilir](#)
- [Bilgisayar veya iş istasyonu hatalı ayarlanmış olabilir](#)
- [Ürün devre dışı veya diğer ağ ayarları yanlış](#)



**NOT:** HP eşdüzeyleli ağ kullanımını desteklemez; bu HP yazıcı sürücülerinin değil Microsoft işletim sistemlerinin sağladığı bir işlemdir. Daha fazla bilgi için [www.microsoft.com](http://www.microsoft.com) adresindeki Microsoft sitesini ziyaret edin.

## Kötü fiziksel bağlantı

1. Ürünün doğru uzunlukta bir kabloyla doğru ağ bağlantı noktasına bağlı olduğunu doğrulayın.
2. Kablo bağlantılarının güvenli olduğunu doğrulayın.
3. Ürünün arkasındaki ağ bağlantı noktası bağlantısına bakın ve koyu sarı renkli etkinlik ışığının ve yeşil renkli bağlantı durumu ışığının yandığını doğrulayın.
4. Sorun devam ederse, hub üzerindeki farklı bir kablo veya bağlantı noktasını deneyin.

## Bilgisayar ürün için hatalı IP adresi kullanıyor

1. Yazıcı özelliklerini açın ve **Bağlantı Noktaları** sekmesini tıklayın. Ürünün geçerli IP adresinin seçildiğinden emin olun. Ürün IP adresi ürün yapılandırma sayfasında listelenir.
2. Ürünü HP standart TCP/IP bağlantı noktasını kullanarak yüklediyseniz, **IP adresi değişse bile her zaman bu ürünü kullanarak yazdır**'ı seçin.
3. Ürünü bir Microsoft standart TCP/IP bağlantı noktasını kullanarak yüklediyseniz, IP adresi yerine ana bilgisayar adını kullanın.
4. IP adresi doğruysa, ürünü silip yeniden ekleyin.

## Bilgisayar ürünle iletişim kuramıyor

1. Ağa ping komutu göndererek ağ iletişimini test edin.
  - a. Bilgisayarınızda bir komut satırı istemi açın.

- Windows için **Başlat**'ı tıklatın, **Çalıştır**'ı tıklatın, `cmd` yazın ve **Enter** tuşuna basın.
  - OS X için **Uygulamalar**'a, ardından **Araçlar**'a gidin ve **Terminal**'i açın.
- b.** Önce `ping`, ardından ürününüzün IP adresini yazın.
  - c.** Pencere gidiş geliş sürelerini görüntülüyorsa, ağ çalışıyordur.
- 2.** Ping komutu başarısız olduysa, ağ hub'larının açık olduğunu doğrulayın ve ardından ağ ayarlarının, ürünün ve bilgisayarın aynı ağ için yapılandırılmış olduklarını doğrulayın.

## Ürün ağ için hatalı bağlantı ve duplex ayarları kullanıyor

HP, bu ayarların otomatik modda (varsayılan ayar) bırakılmasını önerir. Bu ayarları değiştirirseniz, onları ağınız için de değiştirmeniz gerekir.

## Yeni yazılım programları uyumluluk sorunlarına neden olmuş olabilir

Yeni yazılım programlarının doğru şekilde yüklendiğini ve doğru yazdırma sürücüsünü kullandığını doğrulayın.

## Bilgisayar veya iş istasyonu hatalı ayarlanmış olabilir

- 1.** Ağ sürücülerini, yazıcı sürücülerini ve ağ yönlendirmesi ayarlarını kontrol edin.
- 2.** İşletim sisteminin doğru yapılandırıldığını doğrulayın.

## Ürün devre dışı veya diğer ağ ayarları yanlış

- 1.** Ağ protokolünün durumunu denetlemek için yapılandırma sayfasını inceleyin. Gerekirse etkinleştirin.
- 2.** Gerekirse ağ ayarlarını yeniden yapılandırın.



# Dizin

## Simgeler / Sayısal öğeler

- 550 yapraklık kağıt tepsileri
  - parça numaraları 30
- 550 yapraklık tepsiler
  - sıkışmalar 90

## A

- açma/kapatma düğmesi
  - konumu 2
- ağ
  - ayarlar, değiştirme 67
  - ayarlar, görüntüleme 67
  - ürün adı, değiştirme 67
- ağ ayarları
  - HP Katıştırılmış Web Sunucusu 62
- ağ bağlantı hızı ayarları, değiştirme 69
- ağ çift taraflı ayarları, değiştirme 69
- Ağ düğmesi
  - konumu 6
- ağ geçici, varsayılan ayar 68
- ağı yönetme 67
- ağırlık, ürün 12
- ağlar
  - alt ağ maskesi 68
  - desteklenen 7
  - HP Web Jetadmin 75
  - IPv4 adresi 68
  - IPv6 adresi 68
  - varsayılan ağ geçidi 68
- AirPrint 53
- aksesuarlar
  - parça numaraları 30
  - sipariş etme 30
- akustikle ilgili özellikler 14
- alt ağ maskesi 68
- alternatif antetli kağıt modu 20, 25

- Ana ekran düğmesi
  - konumu 5, 6
- Android aygıtları
  - yazdırma aygıtı 54
- arabirim bağlantı noktaları
  - konumu 5
- asetat
  - yazdırma (Windows) 44
- ayarlar
  - fabrika ayarlarını geri yükleme 80

## B

- bağlantı noktaları
  - konumu 5
- bellek
  - birlikte gelen 7
- bellek yongası (toner)
  - konumu 33
- biçimlendirici
  - konumu 4
- bilgi sayfaları
  - HP Katıştırılmış Web Sunucusu 59
- birleştirme birimi
  - sıkışmalar 92
- Bonjour
  - tanımlama 58
- boyutlar, ürün 12
- bölme, çıkış
  - konumu 2

## Ç

- çevrimiçi destek 78
- çevrimiçi yardım, kontrol paneli 79
- çift taraflı yazdırma
  - ayarlar (Windows) 43
  - Windows 43

- çift yüze yazdırma
  - elle (Mac) 46
  - elle (Windows) 43
  - Mac 46
- çıkış bölmesi
  - konumu 2
  - sıkışmaları giderme 97

## D

- değiştirme
  - toner kartuşları 33
  - toner toplama birimi 38
- depolama, iş
  - Mac ayarları 49
- depolanan işler
  - oluşturma (Mac) 49
  - oluşturma (Windows) 48
  - silme 50
  - yazdırma 50
- destek
  - çevrimiçi 78
- diğer bağlantılar listesi
  - HP Katıştırılmış Web Sunucusu 63
- Dil Seçimi düğmesi
  - konumu 6
- donanım tümleştirme cebi (HIP)
  - konumu 4
- dosya yükleme, Mac 65
- dupleks yazdırma (çift taraflı)
  - ayarlar (Windows) 43
  - Windows 43
- dupleksleyici
  - konumu 4
- Dur düğmesi
  - konumu 5, 6
- durum
  - HP Utility, Mac 65

- E**  
elektrikle ilgili özellikler 14  
elle çift yüze yazdırma  
Mac 46  
Windows 43  
enerji kullanımı, optimize etme 73  
Ethernet (RJ-45)  
konumu 5  
etiket  
yazdırma (Windows) 44  
etiketler  
üzerine yazdırma 27  
Explorer, desteklenen sürümler  
HP Katıştırılmış Web Sunucusu  
58
- F**  
fabrika ayarlarını geri yükleme 80  
faks bağlantı noktası  
konumu 5
- G**  
genel yapılandırma  
HP Katıştırılmış Web Sunucusu  
60  
güç  
tüketim 14  
güç bağlantısı  
konumu 4  
güç düğmesi  
konumu 2  
güç kullanımı  
1 watt veya daha az 73  
güvenlik  
şifreli sabit disk 72  
güvenlik ayarları  
HP Katıştırılmış Web Sunucusu  
61
- H**  
her iki tarafa yazdırma  
ayarlar (Windows) 43  
her iki yüze el ile yazdırma,  
Windows 43  
her iki yüze yazdırma  
Mac 46  
Windows 43  
HIP (Donanım tümleştirme cebi)  
konumu 4  
hız, optimize etme 73  
HP ePrint 52
- HP ePrint yazılımı 53  
HP Katıştırılmış Web sunucusu  
ağ ayarları 62  
HP Katıştırılmış Web Sunucusu  
açma 67  
ağ ayarlarını değiştirme 67  
bilgi sayfaları 59  
diğer bağlantılar listesi 63  
genel yapılandırma 60  
güvenlik ayarları 61  
HP Web Hizmetleri 62  
sorun giderme araçları 61  
ürün adını değiştirme 67  
yazdırma ayarları 60  
HP Katıştırılmış Web Sunucusu (EWS)  
ağ bağlantısı 58  
özellikler 58  
HP Müşteri Hizmetleri 78  
HP Utility 65  
HP Utility, OS X 65  
HP Web Hizmetleri  
etkinleştirme 62  
HP Web Jetadmin 75
- I**  
Internet Explorer, desteklenen  
sürümler  
HP Katıştırılmış Web Sunucusu  
58  
IP Güvenliği 71  
IPsec 71  
IPv4 adresi 68  
IPv6 adresi 68
- İ**  
iki taraflı yazdırma  
Mac 46  
İS (işletim sistemi)  
desteklenen 7  
işler, depolanan  
Mac ayarları 49  
oluşturma (Windows) 48  
silme 50  
yazdırma 50  
işleri depolama  
Windows ile 48  
işletim sistemleri (İS)  
desteklenen 7  
işletim sistemleri, desteklenen 9
- J**  
Jetadmin, HP Web 75
- K**  
kablosuz yazdırma sunucusu  
parça numarası 30  
kağıt  
seçme 101  
sıkışmalar 85  
Tepsi 1 yönü 19  
Tepsi 1'e yerleştirme 18  
Tepsi 2 ve 550 yapraklık tepsilere  
yükleme 22  
Tepsi 2 ve 550 yapraklık tepsilere  
yönü 24  
kağıt alma sorunları  
çözme 83  
kağıt başına birden fazla sayfa  
yazdırma (Mac) 46  
yazdırma (Windows) 44  
kağıt başına sayfa  
seçme (Mac) 46  
seçme (Windows) 44  
kağıt sıkışmalar  
550 yapraklık tepsilere 90  
kağıt sıkışmaları  
çıkış bölmesi 97  
füzer 92  
konumları 84  
sağ kapak 92  
Tepsi 1 85  
Tepsi 2 87  
kağıt tepsilere  
parça numaraları 30  
kağıt türleri  
seçme (Mac) 47  
kağıt türü  
seçme (Windows) 44  
kağıt, sipariş etme 30  
kalibre etme  
renkler 102  
kartuş  
değiştirme 33  
kartuşlar  
sipariş numaraları 33  
Katıştırılmış Web Sunucusu  
açma 67  
ağ ayarlarını değiştirme 67  
ürün adını değiştirme 67



Katıştırılmış Web Sunucusu (EWS)  
ağ bağlantısı 58  
özellikler 58  
paroları atama 71  
kilit  
biçimlendirici 72  
kolay erişimli USB'den yazdırma 55  
kontrol paneli  
konum özellikleri 5, 6  
konumu 2  
yardım 79

## L

LAN bağlantı noktası  
konumu 5

## M

Mac için HP Utility  
Bonjour 65  
özellikler 65  
Mac sürücü ayarları  
İş Depolama 49  
mobil yazdırma  
Android aygıtlar 54  
mobil yazdırma çözümleri 7  
mobil yazdırma, desteklenen  
yazılım 11  
müşteri desteği  
çevrimiçi 78

## N

Netscape Navigator, desteklenen  
sürümler  
HP katıştırılmış Web Sunucusu  
58  
NFC aksesuarı  
parça numarası 30  
NFC yazdırma 52

## O

OS X  
HP Utility 65  
Oturum Aç düğmesi  
konumu 6  
Oturum açma  
kontrol paneli 72  
Oturumu Kapat düğmesi  
konumu 6

## Ö

özel kağıt  
yazdırma (Windows) 44  
özellikler  
elektrik ve akustik 14

## P

parça numaraları  
aksesuarlar 30  
sarf malzemeleri 31  
toner kartuşları 31  
yedek parçalar 31

## R

renk seçenekleri  
değiştirme, Windows 103  
renk teması  
değiştirme, Windows 103  
renkler  
kalibre etme 102  
RJ-45 bağlantı noktası  
konumu 5

## S

sabit diskler  
şifreli 72  
sabit sürücü  
parça numarası 30  
sağ kapak  
sıkışmalar 92  
sarf malzemeleri  
alt eşik ayarları 81  
azaldığında kullanma 81  
durum, Mac için HP Utility ile  
görüntüleme 65  
parça numaraları 31  
sipariş etme 30  
toner kartuşlarını değiştirme 33  
toner toplama birimini  
değiştirme 38  
sarf malzemeleri durumu 100  
sayfa sayısı/dakika 7  
seri numarası  
konumu 4  
sıkışmalar  
550 yapraklık tepsiler 90  
birleştirme birimi 92  
çıkış bölmesi 97  
konumları 84  
nedenleri 85  
otomatik hareket 85

sağ kapak 92

Tepsi 1 85

Tepsi 2 87

silme

depolanan işler 50

sipariş etme

sarf malzemeleri ve

aksesuarlar 30

sistem gereksinimleri

HP Katıştırılmış Web Sunucusu  
58

sorun giderme

ağ sorunları 106

kablolu ağ 106

kağıt besleme sorunları 83

sıkışmalar 85

sorun giderme araçları

HP Katıştırılmış Web Sunucusu  
61

stand

parça numarası 30

sürücüler, desteklenen 9

## T

tarayıcı gereksinimleri

HP katıştırılmış Web Sunucusu  
58

Tarayıcı gereksinimleri

HP Katıştırılmış Web Sunucusu  
58

TCP/IP

IPv4 parametrelerini el ile  
yapılandırma 68

IPv6 parametrelerini el ile  
yapılandırma 68

teknik destek

çevrimiçi 78

temizleme

kağıt yolu 100

Tepsi 1

kağıt yönü 19

sıkışmalar 85

Tepsi 2

sıkışmalar 87

Tepsi 2 ve 550 yapraklık tepsiler

kağıt yönü 24

yükleme 22

tepsiler

birlikte gelen 7

- kapasite 7
- konumu 2
- toner kartuşları
  - bileşenler 33
  - değiştirme 33
  - parça numaraları 31
  - sipariş numaraları 33
- toner kartuşu
  - alt eşik ayarları 81
  - azaldığında kullanma 81
- toner kartuşu durumu 100
- toner toplama birimi
  - değiştirme 38
- tuş takımı
  - konumu 2

## U

- USB bağlantı noktaları, isteğe bağlı
  - parça numarası 30
- USB bağlantı noktası
  - etkinleştirme 55
  - konumu 5
- USB depolama aksesuarlarından
  - yazdırma 55
- Uyku düğmesi
  - konumu 6
- uyku modu 73

## Ü

- ürün durumu 5, 6
- ürün numarası
  - konumu 4
- ürün yazılımı
  - güncelleme, Mac 65

## V

- varsayılan ağ geçidi, ayar 68

## W

- Web siteleri
  - HP Web Jetadmin, indirme 75
  - müşteri desteği 78
- Wi-Fi Doğrudan Yazdırma 52

## Y

- Yakın Alan İletişimi yazdırma 52
- Yardım düğmesi
  - konumu 5, 6
- yardım, kontrol paneli 79

- yazdırma
  - depolanan işler 50
  - USB depolama
    - aksesuarlarından 55
- yazdırma ayarları
  - HP Katıştırılmış Web Sunucusu 60
- yazdırma ortamı
  - Tepsi 1'e yerleştirme 18
- yazdırma sürücülerini, desteklenen 9
- yazı tipleri
  - yükleme, Mac 65
- yazılım
  - HP Utility 65
- yedek parçalar
  - parça numaraları 31
- Yenile düğmesi
  - konumu 6
- yerel ağ (LAN)
  - konumu 5
- yerleştirme
  - Tepsi 1'deki kağıt 18
- yükleme
  - Tepsi 2 ve 550 yapraklık tepsilerde kağıt 22
- Yüksek hızlı USB 2.0 yazdırma bağlantı noktası
  - konumu 5

## Z

- zarf besleyici, yükleniyor 26
- zarflar
  - Tepsi 1'e yerleştirme 18
  - yön 19
- zarflar, yükleniyor 26