



Færdigbehandlingstilbehør og
papirhåndtering til HP LaserJet Enterprise
M806, HP LaserJet Enterprise flow MFP
M830, HP Color LaserJet Enterprise M855 og
HP Color LaserJet Enterprise flow MFP M880

Brugervejledning

Indholdsfortegnelse

1	1
HP LaserJet Enterprise M806 og HP LaserJet Enterprise flow MFP M830	2
Produktspecifikationer for HP LaserJet Enterprise M806	2
Tekniske specifikationer	2
Produktets mål	3
Strømforbrug, elektriske specifikationer og akustisk støj	8
Strømforbrug	8
Elektriske specifikationer	8
Akustisk støj	8
Område for driftsmiljø	9
Produktspecifikationer for HP LaserJet Enterprise flow MFP M830	9
Tekniske specifikationer	9
Produktets mål	10
Strømforbrug, elektriske specifikationer og akustisk støj	13
Strømforbrug	13
Elektriske specifikationer	13
Akustisk støj	13
Område for driftsmiljø	14
Hæfter/stabler	14
Hæfter/stabler med hulning	15
Brochureenhed	16
HP Color LaserJet Enterprise M855 og HP Color LaserJet Enterprise flow MFP M880	17
Produktspecifikationer for HP Color LaserJet Enterprise M855	17
Tekniske specifikationer	17
Produktets mål	19
Strømforbrug, elektriske specifikationer og akustisk støj	23
Strømforbrug	23
Elektriske specifikationer	23
Akustisk støj	23
Område for driftsmiljø	24
Produktspecifikationer for HP Color LaserJet Enterprise flow MFP M880	24
Tekniske specifikationer	24

Produktets mål	26
Strømforbrug, elektriske specifikationer og akustisk støj	29
Strømforbrug	29
Elektriske specifikationer	30
Akustisk støj	30
Område for driftsmiljø	30
Hæfter/stabler og hæfter/stabler med hulning	31
Brochureenhed til hæfter/stabler og brochureenhed til hæfter/stabler med hulning	31
Specifikationer for færdigbehandlingstilbehør	33
Specifikationer for ekstraudstyr	33
Udskriftsbakkekapacitet for hæfter/stabler	38
Kapacitet i brochureenhedens udskriftsbakke	38
2 Installer og konfigurer færdigbehandlingstilbehøret	41
Installer eller udskift en hæfter/stabler eller hæfter/stabler med hulningstilbehøret til HP LaserJet Enterprise M806 og HP LaserJet Enterprise flow MFP M830	42
Indledning	42
Før du starter	42
Nødvendigt værktøj	42
Trin 1: Fjern hæfteren/stableren	42
Trin 2: Pak hæfter-/stablertilbehøret ud	44
Trin 3: Installer hæfter/stabler-tilbehøret	44
Trin 4: Returnering af komponenter	46
Trin 5: Konfiguration af standardplaceringen for hulning	46
Trin 6: Konfigurer standardplaceringen for hæfteklammer	47
Installer eller udskift en hæfter/stabler med brochureenhedstilbehør til HP LaserJet Enterprise M806 og HP LaserJet Enterprise flow MFP M830	49
Indledning	49
Før du starter	49
Nødvendigt værktøj	49
Trin 1: Fjern brochureenheden	49
Trin 2: Pak tilbehøret til brochureenheden (ekstratilbehør eller reservedel) ud	50
Trin 3: Installer tilbehøret til brochureenheden (ekstratilbehør eller reservedel)	52
Trin 4: Returnering af komponenter	54
Trin 5: Konfigurer brochureenheden i den HP-integrerede webserver EWS	54
1: Opret forbindelse til EWS	55
2: Indstil papirvalgsfunktionen	55
3: Konfigurer funktionen Sider til enkelt- eller dobbeltsidet udskrivning	56
4: Konfigurer funktionen Brochure	57
Trin 6: Konfigurer standardplaceringen for hæfteklammer	57

Installer eller udskift en hæfter/stabler eller hæfter/stabler med hulningstilbehør til HP Color LaserJet Enterprise M855 og HP Color LaserJet Enterprise flow MFP M880	59
Indledning	59
Før du starter	59
Nødvendigt værktøj	59
Trin 1: fjern hæfteren/stableren	59
Trin 2: Pak hæfteren/stableren ud	60
Trin 3: Installer hæfteren/stableren	62
Trin 4: Returnering af komponenter	64
Trin 5: Konfiguration af standardplaceringen for hulning	64
Trin 6: Konfigurer standardplaceringen for hæfteklammer	65
Installer eller udskift brochureenheden eller brochureenhedens hulningstilbehør til HP Color LaserJet Enterprise M855 og HP Color LaserJet Enterprise flow MFP M880	67
Indledning	67
Før du starter	67
Nødvendigt værktøj	67
Trin 1: Fjern brochureenheden	67
Trin 2: Pak tilbehøret til brochureenheden (ekstratilbehør eller reservedel) ud	69
Trin 3: Installer tilbehøret til brochureenheden (ekstratilbehør eller reservedel)	70
Trin 4: Returnering af komponenter	72
Trin 5: Konfigurer brochureenheden i den integrerede webserver (EWS)	72
1: Opret forbindelse til EWS	72
2: Indstil papirvalgsfunktionen	73
3: Konfigurer funktionen Sider til enkelt- eller dobbeltsidet udskrivning	74
4: Konfigurer funktionen Brochure	75
Trin 6: Konfiguration af standardplaceringen for hulning	75
Trin 7: Konfigurer standardplaceringen for hæfteklammer	76
Konfigurer produktet til Postkassetilstand eller Stablertilstand	77
Trin 1: Åbn HP's integrerede webserver (EWS)	77
Trin 2: Konfigurer Postkassetilstand eller Stablertilstand fra den integrerede webserver (EWS)	78
Trin 3: Konfigurer indstillingerne for hæfteren/stableren	80
Trin 4: Konfigurer indstillingerne for hæftning/sortering	81
Trin 5: Konfigurer hulningsfunktionaliteten	82
Trin 6: Konfigurer udskriftsbakken	83
Konfigurering af HP-printerdriveren til Windows® 7, 8, 8.1 og OS X for Postkassetilstand eller Stablertilstand	85
Windows® 7	85
Windows® 8.0 og 8.1	85
OS X	85

3 Understøttede papirformater og -typer for færdigbehandlingstilbehør	87
HP LaserJet Enterprise M806 og HP LaserJet Enterprise flow MFP M830	88
HP Color LaserJet Enterprise M855 og HP Color LaserJet Enterprise flow MFP M880	94
Ilægning af papir og retning	100
Indledning	100
Udskrivning med forsiden opad og forsiden nedad	100
Papirretning for bakke 1	102
Papirretning for bakke 2, 3, 4 og 5.	104
Papirretning for bakke til 3x500 ark	105
4 Sådan bruges hulningsenheden (valgfrit færdigbehandlingstilbehør)	109
Indledning	110
Indstillinger for udskrift fra enheden	111
Indledning	111
Indstillinger kun med hulning	112
Hulning med 2 huller	112
Hulning med 3 huller	113
Hulning med 4 huller	114
Indstillinger for hulning og hæftning	115
Hulning med 2 huller og 1 hæfteklamme	115
Hulning med 2 huller og 2 hæfteklammer	117
Hulning med 3 huller og 1 hæfteklamme	118
Hulning med 3 huller og 2 hæfteklammer	119
Hulning med 4 huller og 1 hæfteklamme	120
Hulning med 4 huller og 2 hæfteklammer	121
Hulning ved kopiering fra den automatiske dokumentføder (ADF) (valgfrit tilbehør)	123
Hulning ved udskrivning fra et Windows [®] -program (tilbehør) ved brug af en HP UPD-printerdriver eller HP PCL 6-produktspecifik printerdriver	124
Hulning ved udskrivning fra et OS X-program (tilbehør) ved brug af en HP-printerdriver	125
5 Sådan bruges til hæftnings-/sorteringsfunktionen (færdigbehandlingstilbehør)	127
Indledning	128
Indstillinger for udskrift fra enheden	129
Indledning	129
Udskriftsindstillinger kun for hæftning	130
1 hæfteklamme	130
2 hæfteklammer	132
Udskriftsindstillinger for hæftning og hulning	134
1 hæfteklamme og 2 huller	134
1 hæfteklamme og 3 huller	135
1 hæfteklamme og 4 huller	136

2 hæfteklammer og hulning med 2 huller	138
2 hæfteklammer og hulning med 3 huller	139
2 hæfteklammer og hulning med 4 huller	140
Hæftning/sortering ved kopiering fra den automatiske dokumentføder (ADF) (tilbehør)	142
Hæftning/sortering ved udskrivning fra et Windows®-program (tilbehør), der bruger en HP UPD-printerdriver eller HP PCL 6-produktspecifik printerdriver	143
Hæftning/sortering ved udskrivning fra et OS X-program ved brug af en HP-printerdriver	144
6 Sådan udskriver du brochurer (færdigbehandlingstilbehør)	145
Indledning	146
Opret og brug genveje til brochureudskrivning	147
Opret en genvej til brochureudskrivning i et Windows®-program ved brug af en HP UPD-printerdriver eller HP PCL 6-produktspecifik printerdriver	147
Opret en forudindstillet genvej for brochureudskrivning i et OS X-program ved brug af en HP-printerdriver	147
Opret en genvej til genvejsæt ved hjælp af HP's integrerede webserver	148
Opret forbindelse til HP's integrerede webserver (EWS)	148
Konfigurer genvejen til genvejsæt	149
Trin 1: Indstil placering for knap til genvejsæt og indstillinger for brugerbetjening på kontrolpanelet	149
Trin 2: Indstil Papirvalg	149
Udskriv en brochure fra computeren ved brug af en HP UPD-printerdriver eller HP PCL 6-produktspecifik printerdriver til Windows® og en HP-printerdriver til Mac	150
Windows®	150
OS X	150
Opret en brochure i Microsoft® Publisher (Windows®)	152
Opret en brochure i Microsoft® Publisher 2003	152
Opret en brochure i Microsoft® Publisher 2010 eller 2013	152
Opret en brochure i Adobe® Reader XI (Windows®)	154
Opret en brochure ved kopiering fra den automatiske dokumentføder (ADF) (tilbehør)	155

1 Oversigt over færdigbehandlingstilbehør

- [HP LaserJet Enterprise M806 og HP LaserJet Enterprise flow MFP M830](#)
- [HP Color LaserJet Enterprise M855 og HP Color LaserJet Enterprise flow MFP M880](#)
- [Specifikationer for færdigbehandlingstilbehør](#)

HP LaserJet Enterprise M806 og HP LaserJet Enterprise flow MFP M830

I følgende tabel vises det færdigbehandlingstilbehør, der fås til HP LaserJet Enterprise M806 og HP LaserJet Enterprise flow MFP M830.

Element	Beskrivelse	Varenummer
HP LaserJet hæfter/stabler	Hæfter/stabler-færdigbehandlingseenhed	CZ994A
HP LaserJet hæfter/stabler med 2/3-hulning	Hæfter/stabler med hulningsenhed som færdigbehandlingstilbehør til lande/områder, der bruger britiske måleenheder	CZ995A
HP LaserJet hæfter/stabler med 2/4-hulning	Hæfter/stabler med hulningsenhed som færdigbehandlingstilbehør til lande/områder, der bruger metriske måleenheder	CZ996A
HP LaserJet brochureenhed/færdigbehandlingseenhed	Færdigbehandlingstilbehør til brochureenhed	CZ285A

Produktspecifikationer for HP LaserJet Enterprise M806

- [Tekniske specifikationer](#)
- [Produktets mål](#)
- [Strømforgbrug, elektriske specifikationer og akustisk støj](#)
- [Område for driftsmiljø](#)

Tekniske specifikationer

Modelnavn		M806dn	M806x+
Produktnummer		CZ244A	CZ245A
Papirhåndtering	Bakke 1 (kapacitet på 100 ark)	✓	✓
	Bakke 2 og 3 (hver med kapacitet på 500 ark)	✓	✓
	Bakke 4 og 5 (hver med kapacitet på 3500 ark)		✓
	Automatisk duplexudskrivning	✓	✓
	Udskriftsbakke til 500 ark	✓	✓
Tilslutning	10/100/1000 Ethernet LAN-forbindelse med IPv4 og IPv6	✓	✓
	Lettilgængelig USB-port til udskrivning uden en computer og til opgradering af firmwaren	✓	✓
	Wireless Direct-tilbehør til "touch"-udskrivning fra mobile enheder (ekstraudstyr på nogle printere)		✓
Lager	HP High-Performance Secure-harddisk		✓
Kontrolpaneldisplay og indtastning	Berøringsfølsomt kontrolpanel	✓	✓

Modelnavn		M806dn	M806x+
Produktnummer		CZ244A	CZ245A
Udskriv	Udskriver 56 sider pr. minut (ppm) på papir i A4-format og 55 ppm pr. minut på papir i Letter-format	✓	✓
	Lettilgængelig USB-udskrivning (en computer er ikke nødvendig)	✓	✓
	Wireless Direct-tilbehør til "touch"-udskrivning fra mobile enheder (ekstraudstyr på nogle printere)		✓

Produktets mål

Tabel 1-1 Produktmål med alle dæksler lukkede og med tonerpatroner

Produkt	Højde	Dybde	Bredde	Vægt
M806dn	596,9 mm	660,4 mm	749,3 mm	76,1 kg
M806x+	1003,3 mm	723,9 mm	749,3 mm	108,4 kg

Figur 1-1 M806dn, mål med alle dæksler og bakker lukkede

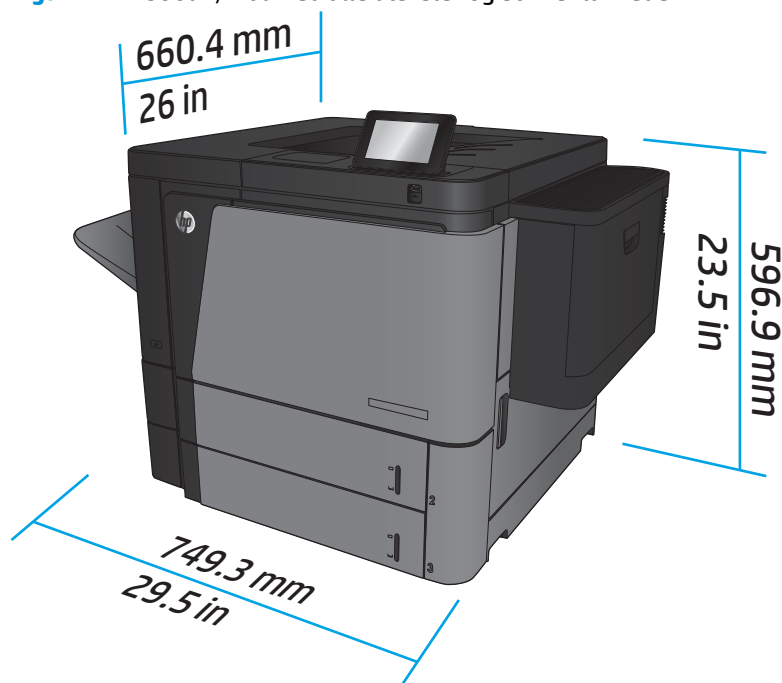

Figur 1-2 M806x+, mål med alle dæksler og bakker lukkede

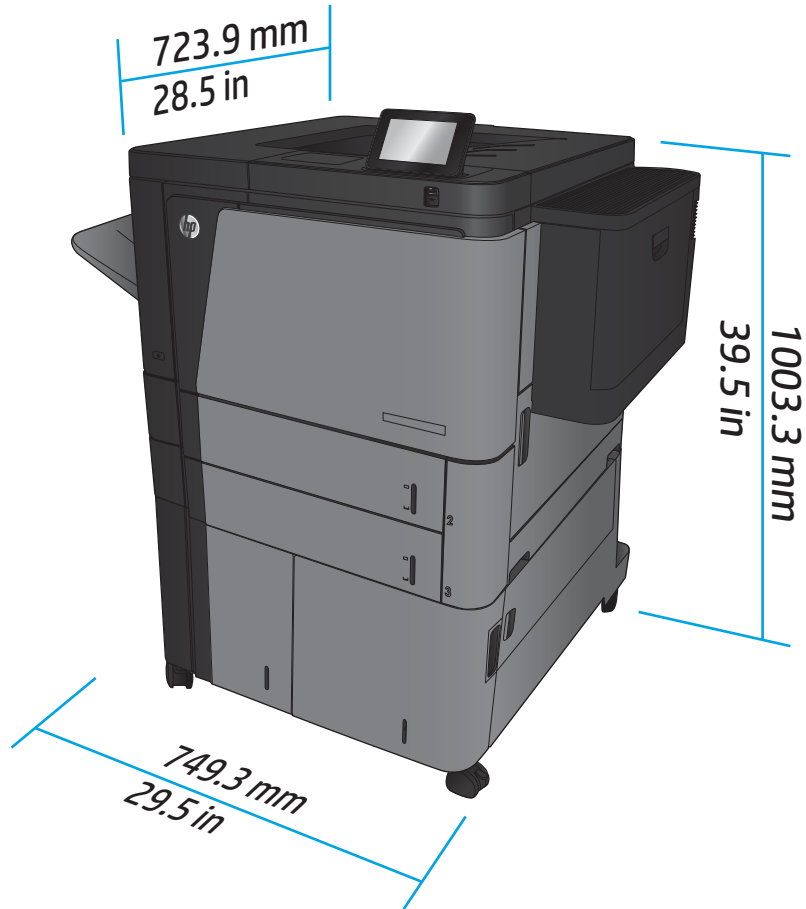

Tabel 1-2 Pladskrav med alle dæksler og bakker helt åbne

Produkt	Højde	Dybde	Bredde
M806dn	660,4 mm	1371,6 mm	1714,5 mm
M806x+	1066,8 mm	1371,6 mm	1714,5 mm

Figur 1-3 M806dn, pladskrav med alle dæksler og bakker helt åbne

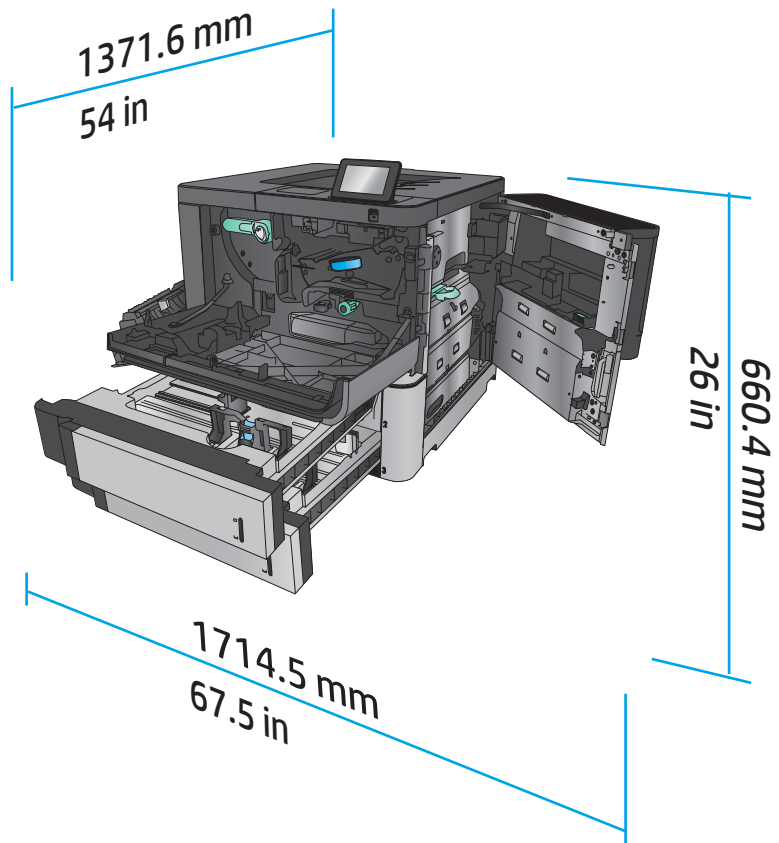

Figur 1-4 M806x+, pladskrav med alle dæksler og bakker helt åbne

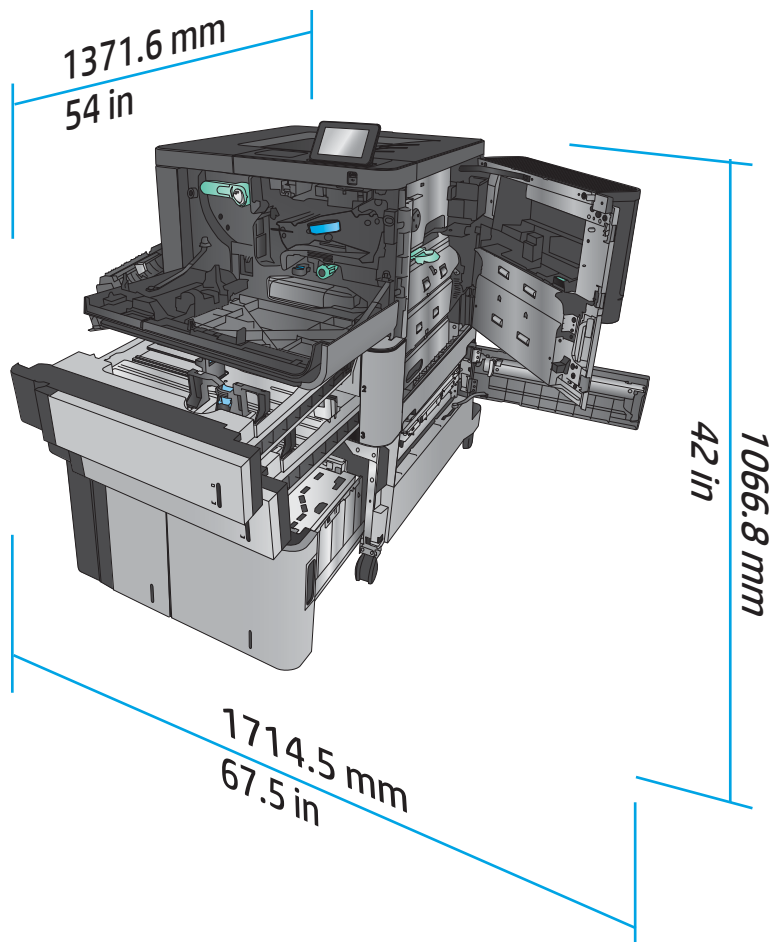

Table 1-3 Tilbehørets fysiske mål med alle dæksler lukkede

Produkt	Højde	Dybde	Bredde	Vægt
Hæfter/stabler	1092,2 mm	685,8 mm	863,6 mm	68 kg
Hæfter/stabler med hulning	1092,2 mm	685,8 mm	863,6 mm	73 kg
Brochureenhed	1092,2 mm	685,8 mm	863,6 mm	87 kg

Figur 1-5 Fysiske mål for tilbehør med alle dæksler og bakker lukkede

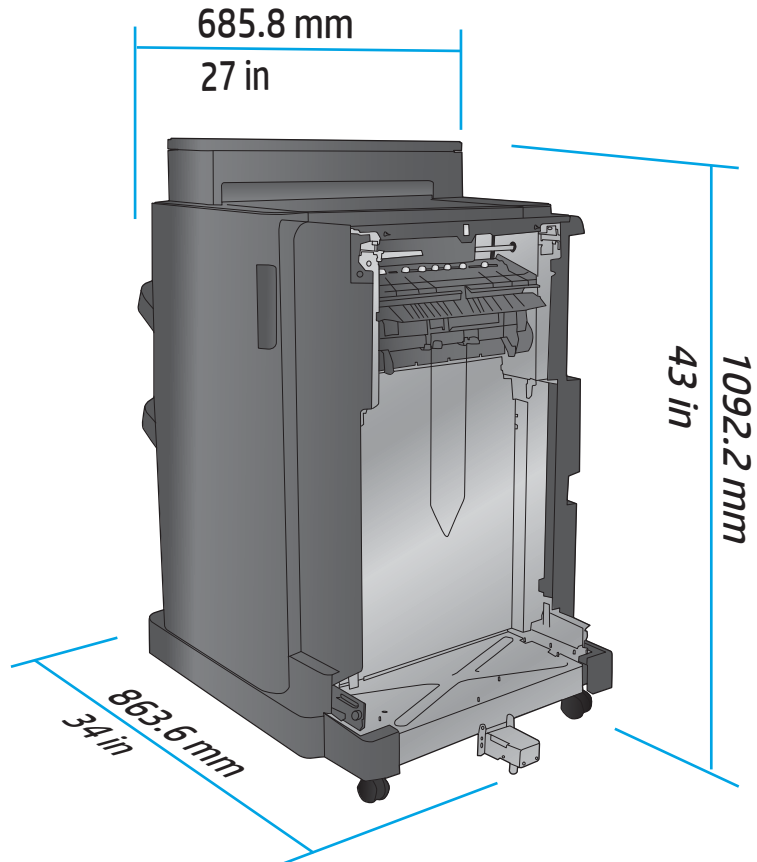
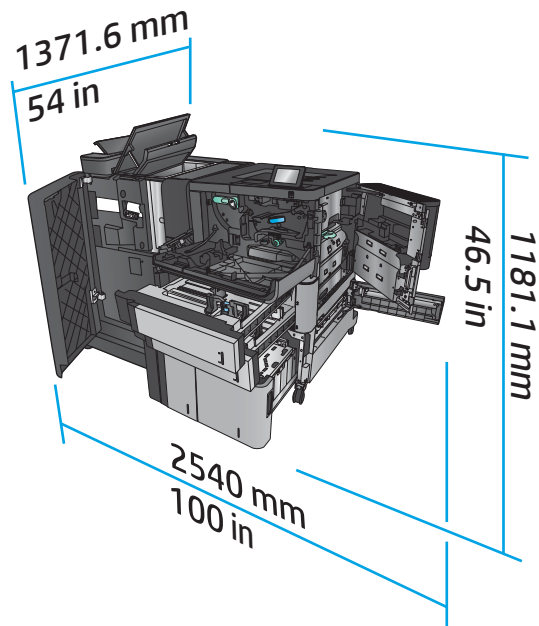

Table 1-4 Pladskrav for produktet og tilsluttet tilbehør med alle dæksler og bakker helt åbne

Produkt	Højde	Dybde	Bredde
M806x+ med tilbehør	1181,1 mm	1371,6 mm	2540 mm

Figur 1-6 Pladskrav for M806x+ og tilsluttet tilbehør med hulning med alle dæksler, bakker og dokumentføder helt åbne



Strømforbrug, elektriske specifikationer og akustisk støj

Strømforbrug

Produktserien ⁴	Strømforbrug (gennemsnitligt, i watt) ^{1,2,3}				
	Udskrivning	Klar	Dvale	Auto til/ Auto fra	Fra
HP LaserJet Enterprise M806dn	1000 W	38 W	6,5 W	2,2 W	0,3 W
HP LaserJet Enterprise M806x+					

¹ Værdierne kan ændres.

² Den registrerede strøm er den højeste, målte værdi for alle printermodeller, der bruger standardstrømspændinger.

³ Standardtiden fra klartilstand til dvaletilstand = 15 minutter

⁴ Hastighed er 56 sider pr. minut for A4-format og 55 sider pr. minut for Letter-format.

Elektriske specifikationer

110 volt indgangsspænding: 100 til 127 VAC (+/- 10 %), 50/60 Hz (+/- 3 Hz), 11 A

220 volt indgangsspænding: 220 til 240 VAC (+/- 10 %), 50/60 Hz (+/- 3 Hz), 5,5 A

⚠ FORSIGTIG: Strømkravene er baseret på det land/område, hvor produktet sælges. Konverter aldrig driftsspændinger. Dette vil beskadige produktet og gøre produktgarantien ugyldig.

Akustisk støj

HP LaserJet Enterprise M806¹

Lydeffektniveau	Deklareret ifølge ISO 9296
Udskrivning (56 sider pr. minut)	$L_{WAd} = 7,2$ Bel (A) [72 dB(A)]
Klar	$L_{WAd} = 5,4$ Bel (A) [54 dB(A)]
Lydtryksniveau (SPL) – Bystander-position	Deklareret ifølge ISO 9296
Udskrivning (56 sider pr. minut)	$L_{pAm} = 55$ dB(A)
Klar	$L_{pAm} = 37$ dB(A)

¹ Akustiske værdier kan ændres. Konfiguration testet: HP LaserJet Enterprise M806x+, udskrivning på papir i A4-format ved 56 sider pr. minut i simpleks-tilstand.

Område for driftsmiljø

Table 1-5 Område for driftsmiljø

Miljø	Anbefalet	Tilladt
Temperatur	17° til 25 °C	15° til 35 °C
Relativ fugtighed	30 % til 70 % relativ luftfugtighed (RH)	10-80 % relativ luftfugtighed
Højde	Ikke relevant	0 til 3048 m

Produktspecifikationer for HP LaserJet Enterprise flow MFP M830

- [Tekniske specifikationer](#)
- [Produktets mål](#)
- [Strømforbrug, elektriske specifikationer og akustisk støj](#)
- [Område for driftsmiljø](#)

Tekniske specifikationer

		M830z med hæfter/ stabler-tilbehør	M830z med hæfter/ stabler med hulningstilbehør	M830z med brochureenhed- tilbehør
Papirhåndtering	Bakke 1 (kapacitet på 100 ark)	✓	✓	✓
	Bakke 2 og 3 (hver med kapacitet på 500 ark)	✓	✓	✓
	Bakke 4 og 5 (hver med kapacitet på 3500 ark)	✓	✓	✓
	To-bakkers hæfter/stabler	✓		
	To-bakkers hæfter/stabler med hulning		✓	
	Brochureenhed			✓
	Automatisk duplexudskrivning	✓	✓	✓
Tilslutning	10/100/1000 Ethernet LAN-forbindelse med IPv4 og IPv6	✓	✓	✓

		M830z med hæfter/ stabler-tilbehør	M830z med hæfter/ stabler med hulningstilbehør	M830z med brochureenhed- tilbehør
	Lettilgængelig USB-port til udskrivning og scanning uden en computer og til opgradering af firmware	✓	✓	✓
	Wireless Direct-tilbehør til "touch"-udskrivning fra mobile enheder (ekstraudstyr på nogle printere)	✓	✓	✓
Lager	HP High-Performance Secure-harddisk	✓	✓	✓
Kontrolpaneldisplay og indtastning	Berøringsfølsomt kontrolpanel	✓	✓	✓
	Udtrækkeligt tastatur	✓	✓	✓
Udskriv	Udskriver 56 sider pr. minut (ppm) på papir i A4-format og 55 ppm pr. minut på papir i Letter-format	✓	✓	✓
	Lettilgængelig USB-udskrivning (en computer er ikke nødvendig)	✓	✓	✓
	Wireless Direct-tilbehør til "touch"-udskrivning fra mobile enheder (ekstraudstyr på nogle printere)	✓	✓	✓
Fax		✓	✓	✓
Kopiering og scanning	Kopierer og scanner 56 sider pr. minut (ppm) på papir i A4-størrelse og 55 sider pr. minut (ppm) på papir i Letter-størrelse	✓	✓	✓
	Lettilgængelig USB-kopiering og scanning (en computer er ikke nødvendig)	✓	✓	✓
	Dokumentføder til 200 sider med elektronisk duplekskopiering og -scanning og registrering af opsamling af flere sider på én gang	✓	✓	✓
Bruge Digital Send	Indstillingerne Send til e-mail , Gem på USB , Gem i netværksmappe og Gem i SharePoint®	✓	✓	✓

Produktets mål

Tabel 1-6 Produktmål med alle dæksler lukkede og med tonerpatroner

Produkt	Højde	Dybde	Bredde	Vægt
M830z	1206,5 mm	762 mm	863,6 mm	136 kg

Figur 1-7 Produktmål med alle dæksler, bakker og dokumentføder lukkede

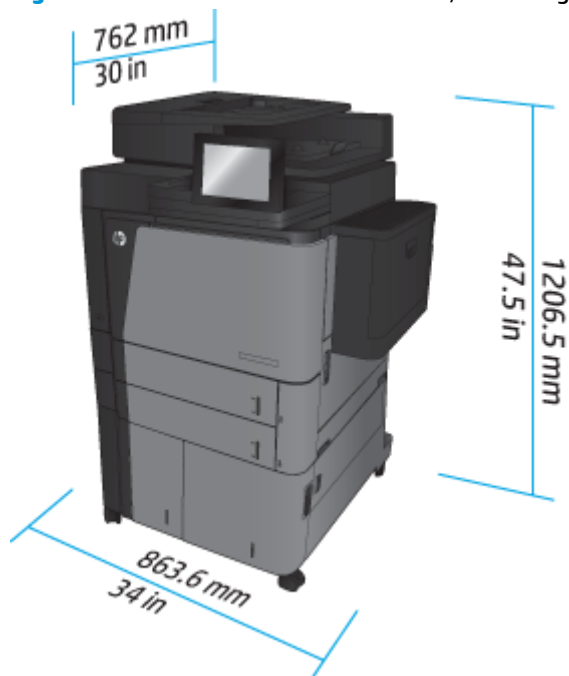
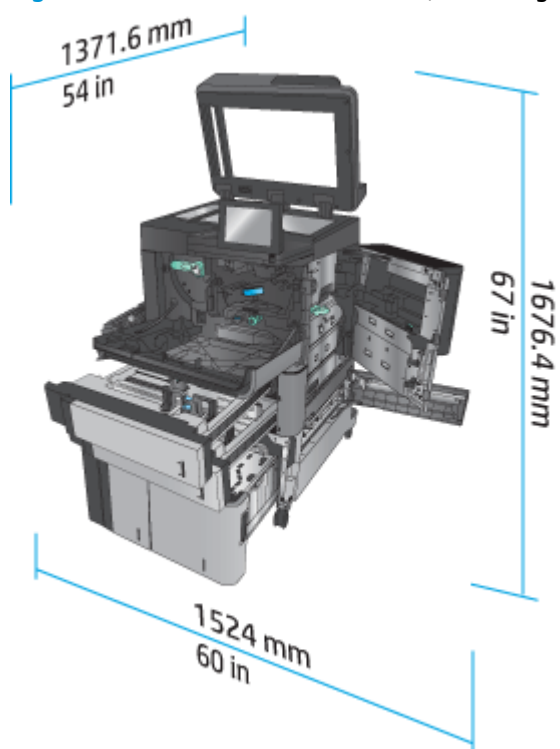

Table 1-7 Pladskrav med alle dæksler, bakker og dokumentføder helt åbne

Produkt	Højde	Dybde	Bredde
M830z	1676,4 mm	1371,6 mm	1524 mm

Figur 1-8 Pladskrav med alle dæksler, bakker og dokumentføder helt åbne



Tabel 1-8 Fysiske mål for tilbehør med alle dæksler og bakker lukkede

Produkt	Højde	Dybde	Bredde	Vægt
Hæfter/stabler	1092,2 mm	685,8 mm	863,6 mm	68 kg
Hæfter/stabler med hulning	1092,2 mm	685,8 mm	863,6 mm	73 kg
Brochureenhed	1092,2 mm	685,8 mm	863,6 mm	87 kg

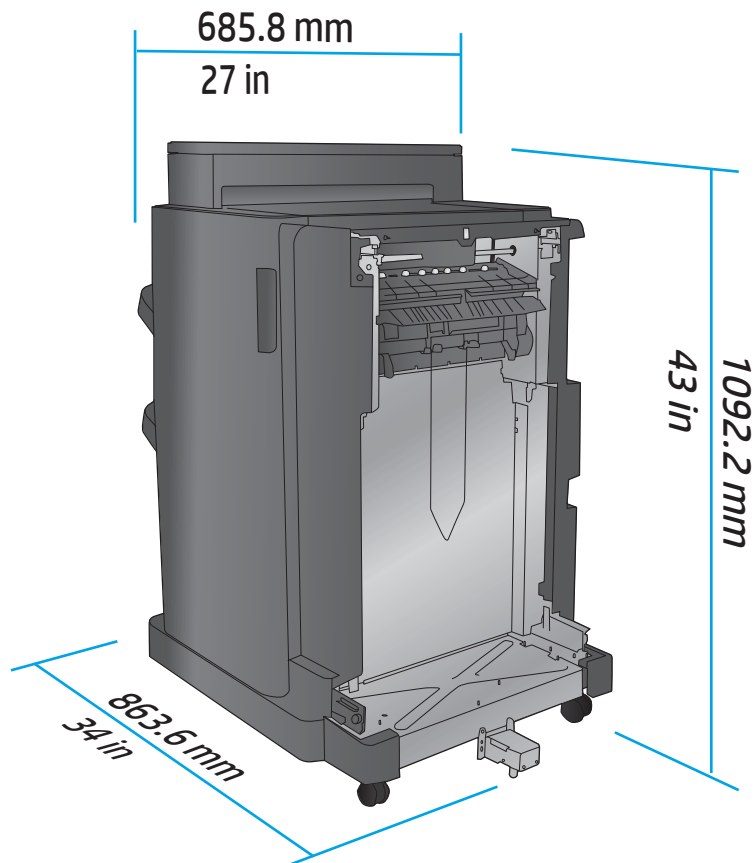
Figur 1-9 Fysiske mål for tilbehør med alle dæksler og bakker lukkede**Tabel 1-9 Pladskrav for produktet og tilsluttet tilbehør med alle dæksler, bakker og dokumentføder helt åbne**

Produkt	Højde	Dybde	Bredde
M830z	1676,4 mm	1371,6 mm	2540 mm

Figur 1-10 Pladskrav for produktet og tilsluttet tilbehør med alle dæksler, bakker og dokumentføder helt åbne

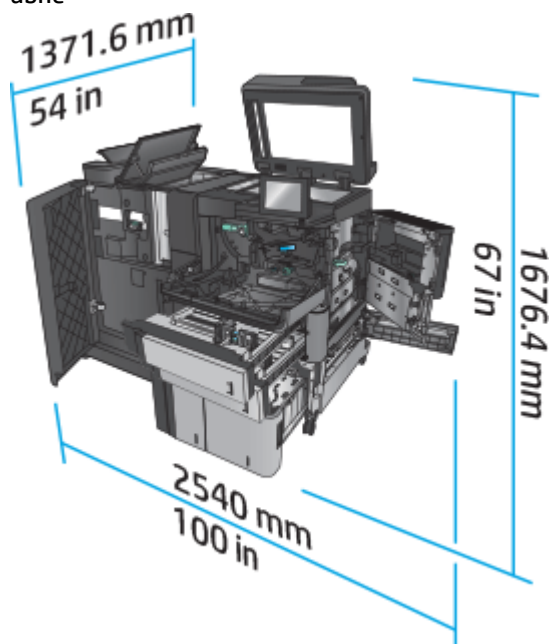

Strømforbrug, elektriske specifikationer og akustisk støj

Strømforbrug

Strømforbrug (gennemsnitligt, i watt) ^{1, 2, 3}					
Produktserien ⁴	Udskrivning	Klar	Dvale	Auto til/ Auto fra	Fra
HP LaserJet Enterprise MFP M830z	1030 W	60 W	6,0 W	2,5 W	0,3 W

¹ Værdierne kan ændres.

² Den registrerede strøm er den højeste, målte værdi for alle printermodeller, der bruger standardstrømspændinger.

³ Standardtiden fra klartilstand til dvaletilstand = 10 minutter

⁴ Hastighed er 56 sider pr. minut for A4-format og 55 sider pr. minut for Letter-format.

Elektriske specifikationer

110 volt indgangsspænding: 100 til 127 VAC (+/- 10 %), 50/60 Hz (+/- 3 Hz), 11 A

220 volt indgangsspænding: 220 til 240 VAC (+/- 10 %), 50/60 Hz (+/- 3 Hz), 5,5 A

⚠ FORSIGTIG: Strømkravene er baseret på det land/område, hvor produktet sælges. Konverter aldrig driftsspændinger. Dette vil beskadige produktet og gøre produktgarantien ugyldig.

Akustisk støj

HP LaserJet Enterprise MFP M830¹

Lydeffektniveau	Deklareret ifølge ISO 9296
Udskrivning (56 sider pr. minut)	$L_{wAd} = 7,5$ Bel (A) [75 dB(A)]
Kopiering (56 sider pr. minut)	$L_{wAd} = 7,6$ Bel (A) [76 dB(A)]
Klar	$L_{wAd} = 5,3$ Bel (A) [53 dB(A)]
Lydtryksniveau (SPL) – Bystander-position	Deklareret ifølge ISO 9296
Udskrivning/kopiering (56 sider pr. minut)	$L_{pAm} = 58$ dB(A)
Klar	$L_{pAm} = 37$ dB(A)

¹ Akustiske værdier kan ændres. Konfiguration testet: HP LaserJet Enterprise MFP M830z med til hæftning/stabling/hulning, udskrivning på pair i A4-format ved 56 sider pr. minut (ppm) i simpleks-tilstand.

Område for driftsmiljø

Tabel 1-10 Område for driftsmiljø

Miljø	Anbefalet	Tilladt
Temperatur	17° til 25 °C	15° til 35 °C
Relativ fugtighed	30 % til 70 % relativ luftfugtighed (RH)	10-80 % relativ luftfugtighed
Højde	Ikke relevant	0 til 3048 m

Hæfter/stabler

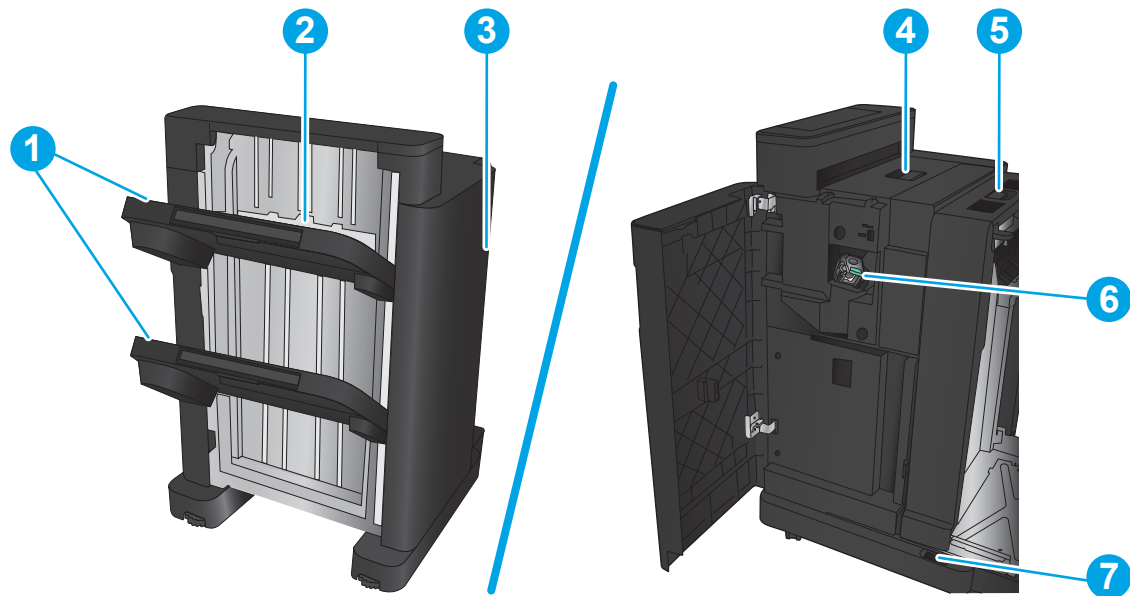

1	Udskriftsbakker til hæfter/stapler
2	Outputslot til hæfter/stabler
3	Frontdæksel
4	Topdæksel

- 5 Øverste lås
- 6 Hæfter 1
- 7 Nederste lås

Hæfter/stabler med hulning

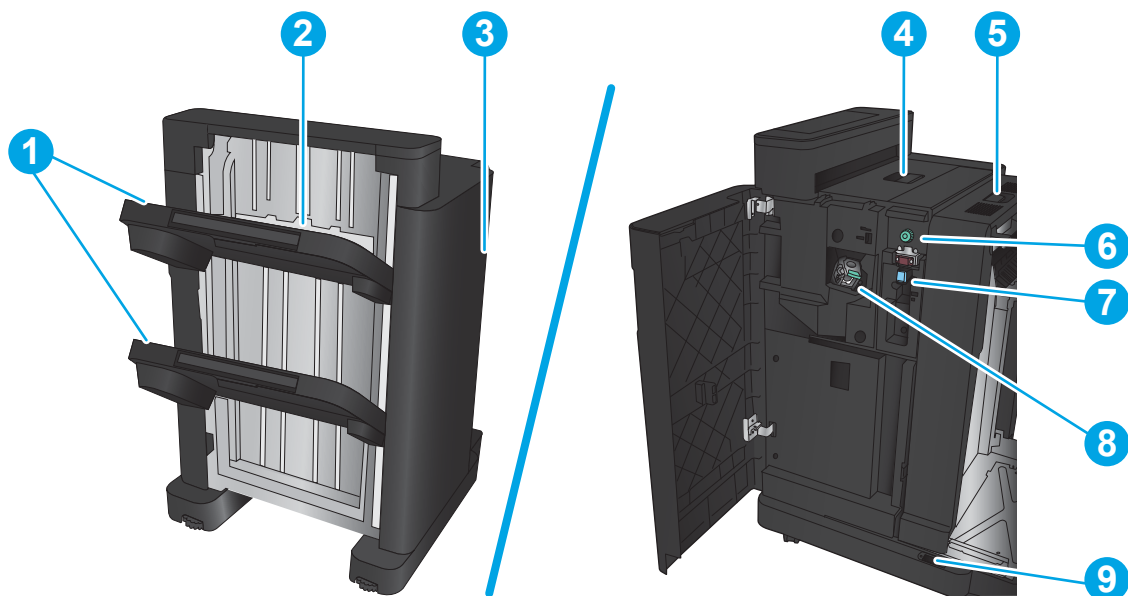

- 1 Udskriftsbakker til hæfter/stapler
- 2 Outputslot til hæfter/stabler
- 3 Frontdæksel
- 4 Topdæksel
- 5 Øverste lås
- 6 Hulning
- 7 Hulningsaffaldsopsamler
- 8 Hæfter 1
- 9 Nederste lås

Brochureenhed

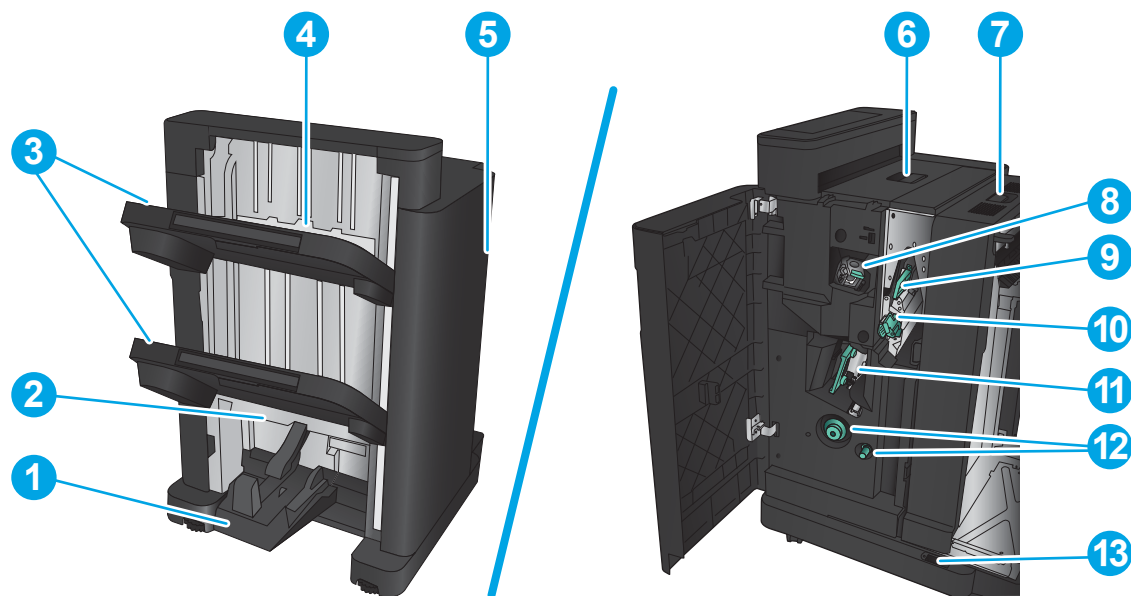

- | | |
|----|---|
| 1 | Udskriftsbakke til brochurer |
| 2 | Outputslot til brochurer |
| 3 | Udskriftsbakker til hæfter/stapler |
| 4 | Outputslot til hæfter/stabler |
| 5 | Frontdæksel |
| 6 | Topdæksel |
| 7 | Øverste lås |
| 8 | Hæfter 1 |
| 9 | Øverste papirleveringsstyr |
| 10 | Nederste papirleveringsstyr |
| 11 | Midterhæftningsvogn, adgang til hæfter 2 og 3 |
| 12 | Papirfremføringsknapper til afhjælpning af stop |
| 13 | Nederste lås |

HP Color LaserJet Enterprise M855 og HP Color LaserJet Enterprise flow MFP M880

Dette færdigbehandlingstilbehør fås som tilbehør til disse produkter.

- [Produktspecifikationer for HP Color LaserJet Enterprise M855](#)
- [Produktspecifikationer for HP Color LaserJet Enterprise flow MFP M880](#)
- [Hæfter/stabler og hæfter/stabler med hulning](#)
- [Brochureenhed til hæfter/stabler og brochureenhed til hæfter/stabler med hulning](#)

I følgende tabel vises det færdigbehandlingstilbehør, der fås til produkterne HP Color LaserJet Enterprise M855 og HP Color LaserJet Enterprise flow MFP M880.

Element	Beskrivelse	Varenummer
HP LaserJet hæfter/stabler	Hæfter/stabler-færdigbehandlingssenhed	A2W80A
HP LaserJet hæfter/stabler med 2/4-hulning	Færdigbehandlingstilbehør til hæfter/stabler med hulning	A2W82A
HP LaserJet brochureenhed/færdigbehandlingssenhed	Færdigbehandlingstilbehør til brochureenhed	A2W83A
HP LaserJet-brochureenhed/færdigbehandlingssenhed med 2/3-hulning	Brochureenhed med færdigbehandlingstilbehør til hulning til lande/områder, der bruger britiske måleenheder	A2W84A
HP LaserJet-brochureenhed/færdigbehandlingssenhed med 2/4-hulning	Brochureenhed med færdigbehandlingstilbehør til hulning til lande/områder, der bruger metriske måleenheder	CZ999A

Produktspecifikationer for HP Color LaserJet Enterprise M855

- [Tekniske specifikationer](#)
- [Produktets mål](#)
- [Strømforbrug, elektriske specifikationer og akustisk støj](#)
- [Område for driftsmiljø](#)

Tekniske specifikationer

Modelnavn		M855dn	M855xh	M855x+	M855x+
Produktnummer		A2W77A	A2W78A	A2W79A	D7P73A
Papirhåndtering	Bakke 1 (kapacitet på 100 ark)	✓	✓	✓	✓
	Bakke 2 (kapacitet på 500 ark)	✓	✓	✓	✓

Modelnavn	M855dn	M855xh	M855x+	M855x+
Produktnummer	A2W77A	A2W78A	A2W79A	D7P73A
3 x 500-arks papirfremfører BEMÆRK: Ekstraudstyr til M855dn-modellen. Hvis dette indføringstilbehør monteres, så kan ethvert af de valgfri færdigbehandlingstilbehør også monteres med M855dn-modellen.		✓		
Inputbakker med høj kapacitet til 3.500 ark BEMÆRK: Ekstraudstyr til M855dn-modellen. Hvis dette indføringstilbehør monteres, så kan ethvert af de valgfri færdigbehandlingstilbehør også monteres med M855dn-modellen.			✓	✓
Automatisk dupleksudskrivning	✓	✓	✓	✓
Valgfri arkføder til 1x500 ark med kabinet. Tilgængelig i Europa, Mellemøsten, Afrika og lande og områder i Asien og Stillehavsområdet BEMÆRK: Hvis dette indføringstilbehør monteres, så kan ethvert af de valgfri færdigbehandlingstilbehør også monteres med M855dn-modellen.	✓			
Valgfri hæfter/stabler-færdigbehandlingseenhed		✓	✓	✓
Valgfri hæfter/stabler med 2/4-hulningsfærdigbehandlingstilbehør Tilgængelig i Europa, Mellemøsten, Afrika og lande og områder i Asien og Stillehavsområdet		✓	✓	✓
Valgfri færdigbehandlingstilbehør til brochureenhed Tilgængelig i Europa, Mellemøsten, Afrika og lande og områder i Asien og Stillehavsområdet		✓	✓	✓
Valgfri brochureenhed med 2/3-hulningsfærdigbehandlingstilbehør Tilgængelig i Nordamerika og Latinamerika		✓	✓	✓
Valgfri brochureenhed med 2/4-hulningsfærdigbehandlingstilbehør Tilgængelig i Europa, Mellemøsten, Afrika og lande og områder i Asien og Stillehavsområdet		✓	✓	✓

Modelnavn		M855dn	M855xh	M855x+	M855x+
Produktnummer		A2W77A	A2W78A	A2W79A	D7P73A
Tilslutning	10/100/1000 Ethernet LAN-forbindelse med IPv4 og IPv6	✓	✓	✓	✓
	Lettilgængelig USB-port til udskrivning uden en computer og til opgradering af firmwaren	✓	✓	✓	✓
	HP near-field communications (NFC) og Wireless Direct-tilbehør til udskrivning fra mobile enheder				✓
	Valgfrit HP NFC og Wireless Direct-tilbehør til udskrivning fra mobile enheder	✓	✓	✓	
Lager	HP High-Performance Secure-harddisk		✓	✓	✓
Kontrolpaneldisplay og indtastning	Berøringsfølsomt kontrolpanel	✓	✓	✓	✓
Udskriv	Udskriver 46 sider pr. minut (ppm) på papir i A4-format og 45 ppm pr. minut på papir i Letter-format	✓	✓	✓	✓
	Lettilgængelig USB-udskrivning (en computer er ikke nødvendig)	✓	✓	✓	✓

Produktets mål

Table 1-11 Produktmål med alle dæksler lukket og med tonerpatroner og billedtromler

Produkt	Højde	Dybde	Bredde	Vægt
M855dn	1003,3 mm	736,6 mm	723,9 mm	85,2 kg
M855xh	1003,3 mm	736,6 mm	723,9 mm	121,3 kg
M855x+	1003,3 mm	736,6 mm	723,9 mm	124,2 kg

Figur 1-11 Produktmål med alle dæksler og bakker helt åbne

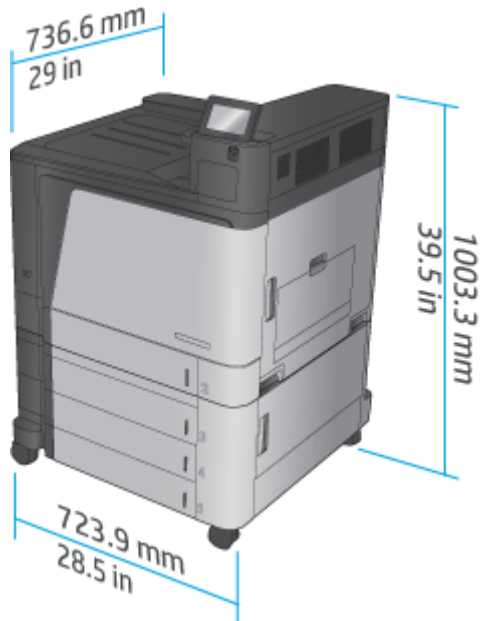

Tabel 1-12 Pladskrav med alle dæksler og bakker helt åbne

Produkt	Højde	Dybde	Bredde
M855dn	1003,3 mm	1498,6 mm	1244,6 mm
M855xh	1003,3 mm	1498,6 mm	1244,6 mm
M855x+	1003,3 mm	1498,6 mm	1244,6 mm

Figur 1-12 Pladskrav med alle dæksler og bakker helt åbne

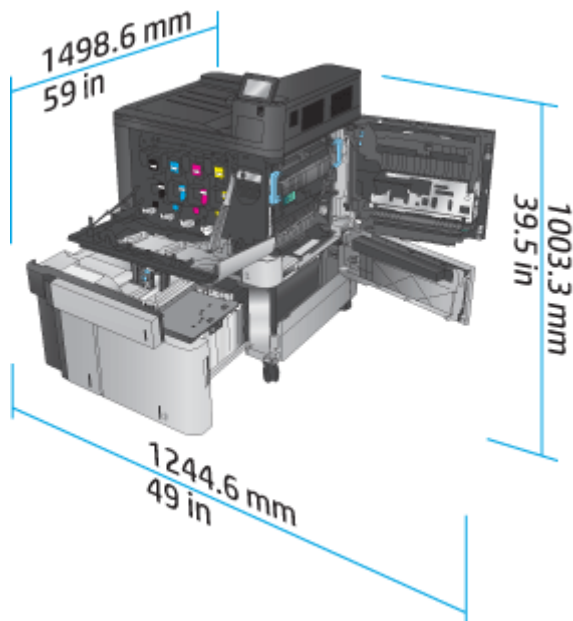

Tabel 1-13 Tilbehørets fysiske mål med alle dæksler lukkede

Produkt	Højde	Dybde	Bredde	Vægt
Arkføder til 3x500 ark	387 mm	699 mm	711 mm	36,1 kg
Højkapacitetsindføringsbakke til 3.500 ark	387 mm	699 mm	711 mm	39 kg
Arkføder til 1x500 ark (tilgængelig i Europa, Mellemøsten og Afrika)	387 mm	699 mm	711 mm	25,1 kg
Hæfter/stabler	1003,3 mm	736,6 mm	571,9 mm	60 kg
Hæfter/stabler med hulning	1003,3 mm	736,6 mm	723,9 mm	32 kg
Brochureenhed	1003,3 mm	736,6 mm	571,9 mm	60 kg
Brochureenhed med hulning	1003,3 mm	736,6 mm	723,9 mm	32 kg

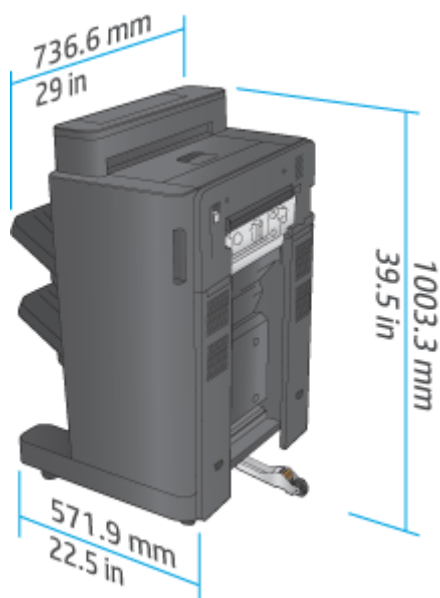
Figur 1-13 Færdigbehandlingstilbehørets fysiske mål med alle dæksler og bakker lukkede

Figur 1-14 Fysiske mål for færdigbehandlingstilbehør med hulning med alle dæksler og bakker lukkede

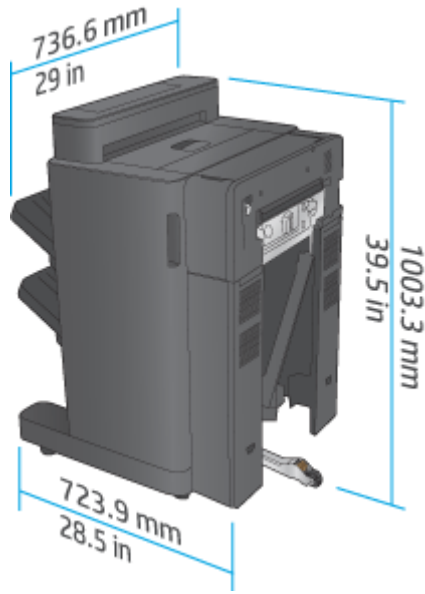

Tabel 1-14 Pladskrav for produktet og tilsluttet færdigbehandlingstilbehør med alle dæksler, bakker og bakker helt åbne

Produkt	Højde	Dybde	Bredde
Produkt og færdigbehandlingstilbehør uden hulning	1231,9 mm	1498,6 mm	2006,6 mm
Produkt og færdigbehandlingstilbehør med hulning	1231,9 mm	1498,6 mm	2159 mm

Figur 1-15 Pladskrav for produktet og tilsluttet færdigbehandlingstilbehør med alle dæksler, bakker og bakker helt åbne

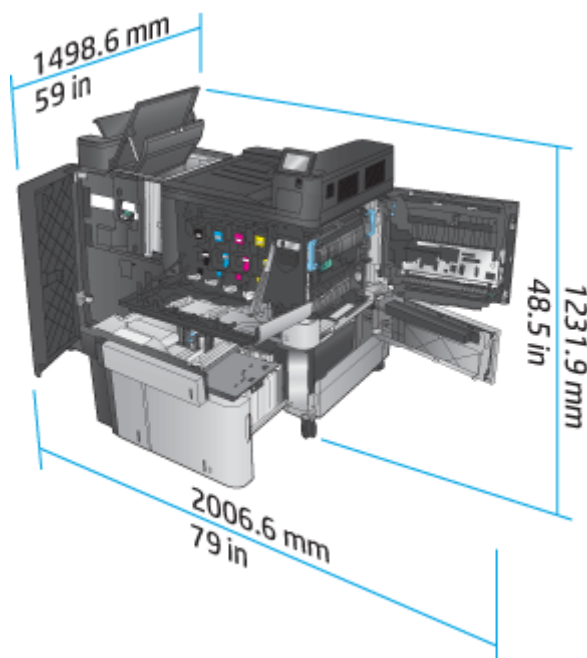

Figur 1-16 Pladskrav for produktet og tilsluttet færdigbehandlingstilbehør med hulning med alle dæksler og bakker åbne

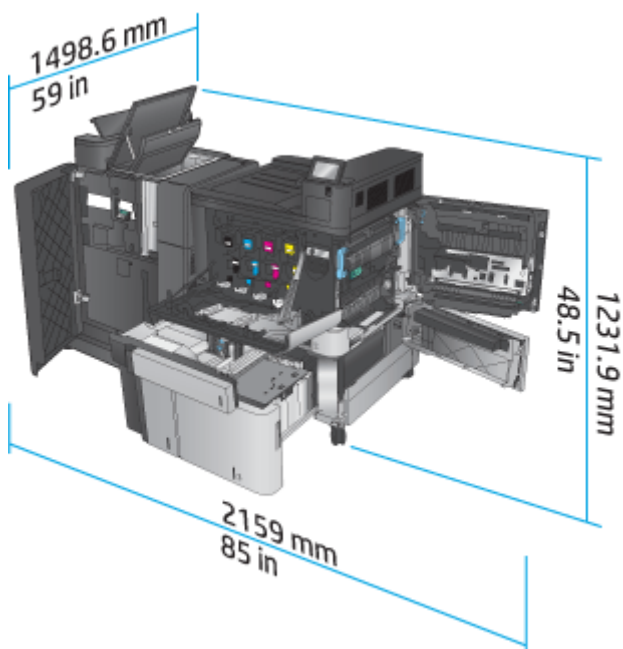

Strømforbrug, elektriske specifikationer og akustisk støj

Strømforbrug

Produktserien ⁴	Strømforbrug (gennemsnitligt, i watt) ^{1, 2, 3}				
	Udskrivning og kopiering	Klar	Dvale	Auto til/ Auto fra	Fra
HP Color LaserJet Enterprise flow MFP M880	1100 W	80 W	8,0 W	1,2 W	0,4 W

¹ Værdierne kan ændres.

² Den registrerede strøm er den højeste, målte værdi for alle printermodeller, der bruger standardstrømspændinger.

³ Standardtiden fra klartilstand til dvaletilstand = 15 minutter

⁴ Hastighed er 46 sider pr. minut for A4-format og 45 sider pr. minut for Letter-format.

Elektriske specifikationer

110 volt indgangsspænding: 110 til 127 V vekselstrøm (+/- 10 %), 60 Hz (+/- 2 Hz), 10,5 A

220 volt indgangsspænding: 220 til 240 V vekselstrøm (+/- 10 %), 50 Hz (+/- 2 Hz), 5,5 A

⚠ FORSIGTIG: Strømkraevne er baseret på det land/område, hvor produktet sælges. Konverter aldrig driftsspændinger. Dette vil beskadige produktet og gøre produktgarantien ugyldig.

Akustisk støj

HP Color LaserJet Enterprise M855¹

Lydeffektniveau	Deklareret ifølge ISO 9296
Udskrivning (46 sider pr. minut)	$L_{WAd} = 7,1$ Bel (A) [71 dB(A)]
Klar	$L_{WAd} = 4,0$ Bel (A) [40 dB(A)]
Lydtryksniveau (SPL) – Bystander-position	Deklareret ifølge ISO 9296
Udskrivning (46 sider pr. minut)	$L_{pAm} = 55$ dB(A)
Klar	$L_{pAm} = 24$ dB(A)

¹ Akustiske værdier kan ændres. Konfiguration testet: HP Color LaserJet Enterprise M855dn, udskrivning på papir i A4-format ved 46 sider pr. minut i simpleks-tilstand.

Område for driftsmiljø

Tabel 1-15 Specifikationer for driftsmiljø

Miljø	Anbefalet	Tilladt
Temperatur	17° til 25 °C	15° til 30 °C
Relativ fugtighed	30 % til 70 % relativ luftfugtighed (RH)	10-80 % relativ luftfugtighed
Højde	Ikke relevant	0 til 3048 m

Produktspecifikationer for HP Color LaserJet Enterprise flow MFP M880

- [Tekniske specifikationer](#)
- [Produktets mål](#)
- [Strømforbrug, elektriske specifikationer og akustisk støj](#)
- [Område for driftsmiljø](#)

Tekniske specifikationer

Modelnavn		M880z	M880z+	M880z+
Produktnummer		A2W75A	A2W76A	D7P71A
Papirhåndtering	Bakke 1 (kapacitet på 100 ark)	✓	✓	✓
	Bakke 2 (kapacitet på 500 ark)	✓	✓	✓
	3 x 500-arks papirfremfører	✓		
	Inputbakker med høj kapacitet til 3.500 ark		✓	✓
	Automatisk dupleksudskrivning	✓	✓	✓
	Valgfri hæfter/stabler-færdigbehandlingsenhed	✓	✓	✓

Modelnavn		M880z	M880z+	M880z+
Produktnummer		A2W75A	A2W76A	D7P71A
	Valgfri hæfter/stabler med 2/4-hulningsfærdigbehandlingstilbehør	✓	✓	✓
	Tilgængelig i Europa, Mellemøsten, Afrika og lande og områder i Asien og Stillehavsområdet			
	Valgfri færdigbehandlingstilbehør til brochureenhed	✓	✓	✓
	Tilgængelig i Europa, Mellemøsten, Afrika og lande og områder i Asien og Stillehavsområdet			
	Valgfri brochureenhed med 2/3-hulningsfærdigbehandlingstilbehør	✓	✓	✓
	Tilgængelig i Nordamerika og Latinamerika			
	Valgfri brochureenhed med 2/4-hulningsfærdigbehandlingstilbehør	✓	✓	✓
	Tilgængelig i Europa, Mellemøsten, Afrika og lande og områder i Asien og Stillehavsområdet			
Tilslutning	10/100/1000 Ethernet LAN-forbindelse med IPv4 og IPv6	✓	✓	✓
	Lettilgængelig USB-port til udskrivning og scanning uden en computer og til opgradering af firmware	✓	✓	✓
	HP near-field communications (NFC) og Wireless Direct-tilbehør til udskrivning fra mobile enheder			✓
	Valgfrit HP NFC og Wireless Direct-tilbehør til udskrivning fra mobile enheder	✓	✓	
Lager	HP High-Performance Secure-harddisk	✓	✓	✓
Kontrolpaneldisplay og indtastning	Berøringsfølsomt kontrolpanel	✓	✓	✓
	Udtrækeligt tastatur	✓	✓	✓
Udskriv	Udskriver 46 sider pr. minut (ppm) på papir i A4-format og 45 ppm pr. minut på papir i Letter-format	✓	✓	✓
	Lettilgængelig USB-udskrivning (en computer er ikke nødvendig)	✓	✓	✓
Fax		✓	✓	✓
Kopiering og scanning	Kopierer 46 sider pr. minut (ppm) på papir i A4-format og 45 ppm pr. minut på papir i Letter-format	✓	✓	✓
	Scanner i sort-hvid ved 85 billeder pr. minut (ipm) og i farver ved 63 ipm.			

Modelnavn	M880z	M880z+	M880z+
Produktnummer	A2W75A	A2W76A	D7P71A
	Lettilgængelig USB-kopiering og scanning (en computer er ikke nødvendig)	✓	✓
	Dokumentføder til 200 sider med elektronisk duplekskopiering og -scanning og registrering af opsamling af flere sider på én gang	✓	✓
Bruge Digital Send	Indstillingerne Send til e-mail, Gem på USB, Gem i netværksmappe og Gem i SharePoint®	✓	✓

Produktets mål

Tabel 1-16 Produktmål med alle dæksler lukket og med tonerpatroner og billedtromler

Produkt	Højde	Dybde	Bredde	Vægt
M880z	1206,5 mm	736,6 mm	723,9 mm	149,6 kg
M880z+	1206,5 mm	736,6 mm	723,9 mm	152,6 kg

Figur 1-17 Produktmål med alle dæksler, bakker og dokumentføder lukkede

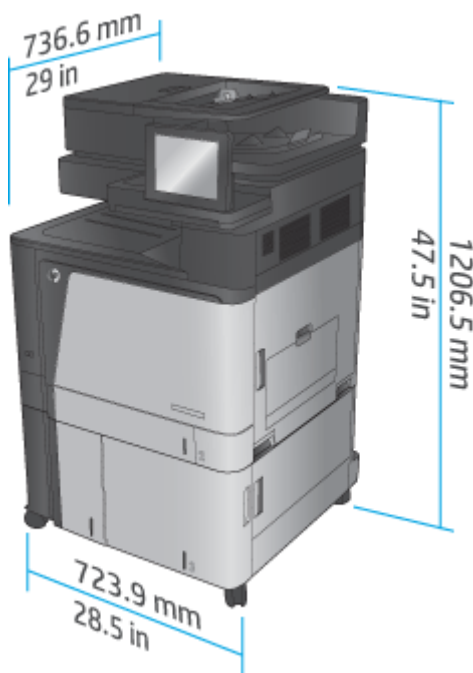

Tabel 1-17 Pladskrav med alle dæksler, bakker og dokumentføder helt åbne

Produkt	Højde	Dybde	Bredde
M880z	1714,5 mm	1498,6 mm	1244,6 mm
M880z+	1714,5 mm	1498,6 mm	1244,6 mm

Figur 1-18 Pladskrav med alle dæksler, bakker og dokumentføder helt åbne

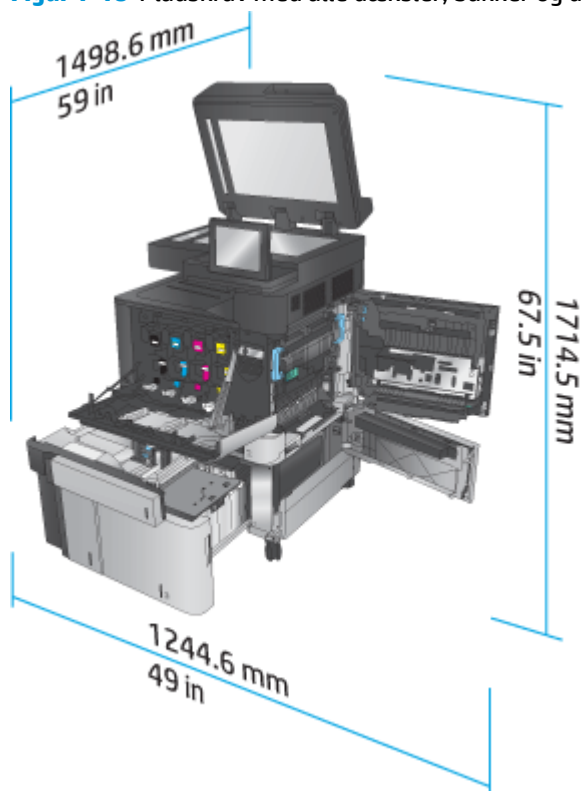

Tabel 1-18 Tilbehørets fysiske mål med alle dæksler lukkede

Produkt	Højde	Dybde	Bredde	Vægt
Arkføder til 3x500 ark	387 mm	699 mm	711 mm	36,1 kg
Højkapacitetsindføringsbakke til 3.500 ark	387 mm	699 mm	711 mm	39 kg
Hæfter/stabler	1003,3 mm	736,6 mm	571,9 mm	60 kg
Hæfter/stabler med hulning	1003,3 mm	736,6 mm	723,9 mm	32 kg
Brochureenhed	1003,3 mm	736,6 mm	571,9 mm	80 kg
Brochureenhed med hulning	1003,3 mm	736,6 mm	723,9 mm	82 kg

Figur 1-19 Færdigbehandlingstilbehørets fysiske mål med alle dæksler og bakker lukkede

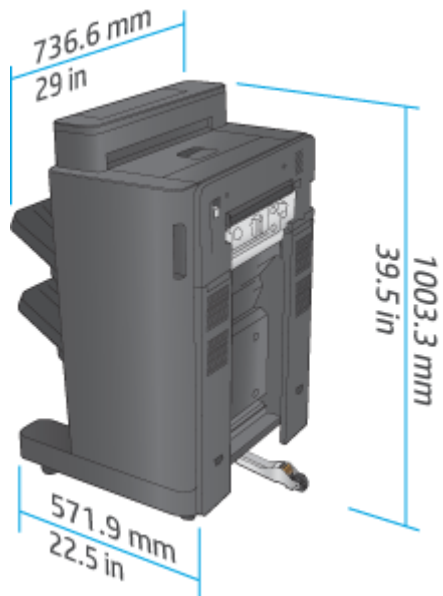

Figur 1-20 Fysiske mål for færdigbehandlingstilbehør med hulning med alle dæksler og bakker lukkede

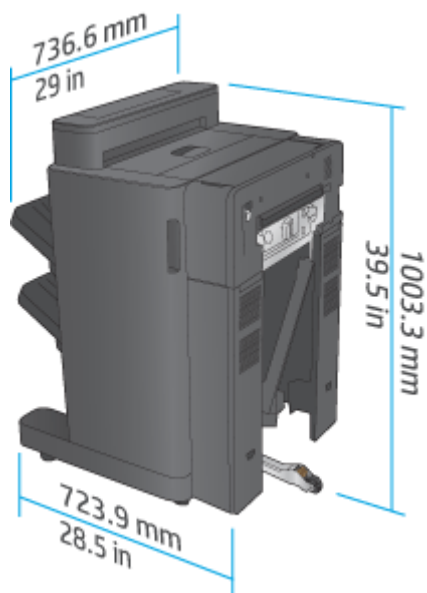

Tabel 1-19 Pladskrav for produktet og tilsluttet færdigbehandlingstilbehør med alle dæksler, bakker og dokumentføder helt åbne

Produkt	Højde	Dybde	Bredde
Produkt og færdigbehandlingstilbehør uden hulning	1714,5 mm	1498,6 mm	2006,6 mm
Produkt og færdigbehandlingstilbehør med hulning	1714,5 mm	1498,6 mm	2159 mm

Figur 1-21 Pladskrav for produktet og tilsluttet færdigbehandlingstilbehør med alle dæksler, bakker og dokumentføderen helt åbne

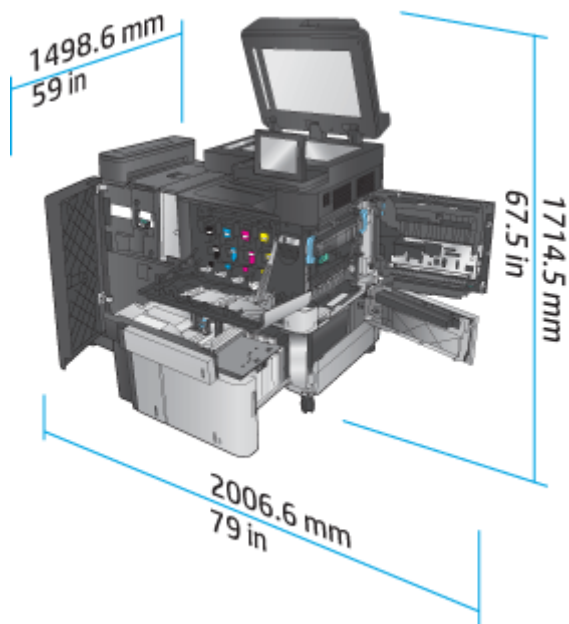

Figur 1-22 Pladskrav for produktet og tilsluttet færdigbehandlingstilbehør med hulning med alle dæksler, bakker og dokumentføder helt åbne

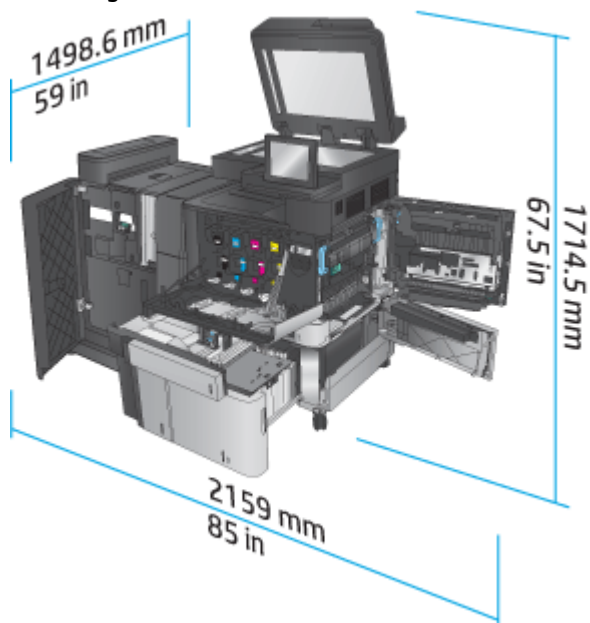

Strømforbrug, elektriske specifikationer og akustisk støj

Strømforbrug

Strømforbrug (gennemsnitligt, i watt) ^{1, 2, 3}					
Produktserien ⁴	Udskrivning og kopiering	Klar	Dvale	Auto til/ Auto fra	Fra

HP Color LaserJet Enterprise flow MFP M880	1100 W	80 W	8,0 W	1,2 W	0,4 W
--	--------	------	-------	-------	-------

- ¹ Værdierne kan ændres.
- ² Den registrerede strøm er den højeste, målte værdi for alle printermodeller, der bruger standardstrømspændinger.
- ³ Standardtiden fra klartilstand til dvaletilstand = 15 minutter
- ⁴ Hastighed er 46 sider pr. minut for A4-format og 45 sider pr. minut for Letter-format.

Elektriske specifikationer

110 volt indgangsspænding: 110 til 127 V vekselstrøm (+/- 10 %), 60 Hz (+/- 2 Hz), 10,5 A

220 volt indgangsspænding: 220 til 240 V vekselstrøm (+/- 10 %), 50 Hz (+/- 2 Hz), 5,5 A

⚠ FORSIGTIG: Strømkravene er baseret på det land/område, hvor produktet sælges. Konverter aldrig driftsspændinger. Dette vil beskadige produktet og gøre produktgarantien ugyldig.

Akustisk støj

HP Color LaserJet Enterprise flow MFP M880 ¹	
Lydeffektniveau	Deklareret ifølge ISO 9296
Udskrivning (46 sider pr. minut)	$L_{WAd} = 7,0$ Bel (A) [70 dB(A)]
Kopiering (46 sider pr. minut)	$L_{WAd} = 7,2$ Bel (A) [72 dB(A)]
Klar	$L_{WAd} = 5,0$ Bel (A) [50 dB(A)]
Lydtryksniveau (SPL) – Bystander-position	Deklareret ifølge ISO 9296
Udskrivning/kopiering (56 sider pr. minut)	$L_{pAm} = 54$ dB(A)
Klar	$L_{pAm} = 33$ dB(A)

- ¹ Akustiske værdier kan ændres. Konfiguration testet: HP Color LaserJet Enterprise flow MFP M880, udskrivning på papir i A4-format ved 46 sider pr. minut i simpleks- og duplex-tilstand.

Område for driftsmiljø

Tabel 1-20 Område for driftsmiljø

Miljø	Anbefalet	Tilladt
Temperatur	17° til 25 °C	15° til 30 °C
Relativ fugtighed	30 % til 70 % relativ luftfugtighed (RH)	10-80 % relativ luftfugtighed
Højde	Ikke relevant	0 til 3048 m

Hæfter/stabler og hæfter/stabler med hulning

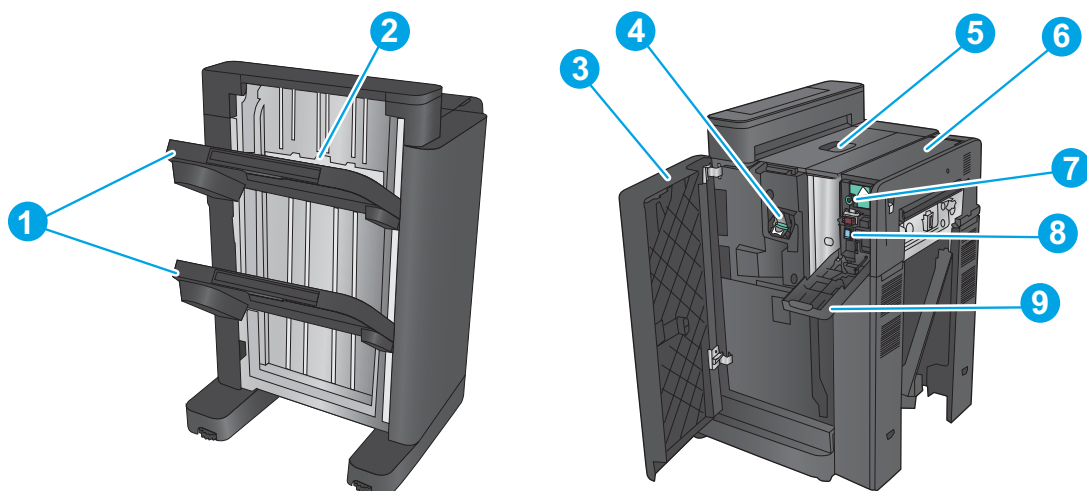

- | | |
|---|---|
| 1 | Udskriftsbakker til hæfter/stapler |
| 2 | Outputslot til hæfter/stabler |
| 3 | Frontdæksel |
| 4 | Hæfter 1 |
| 5 | Øverste venstre dæksel |
| 6 | Hulningsenhed (kun modeller med hulning) |
| 7 | Hulningsjusteringsknap (kun modeller med hulning) |
| 8 | Stanseaffaldsindsamler (kun modeller med hulning) |
| 9 | Dæksel til hulningsenhed (kun modeller med hulning) |

Brochureenhed til hæfter/stabler og brochureenhed til hæfter/stabler med hulning

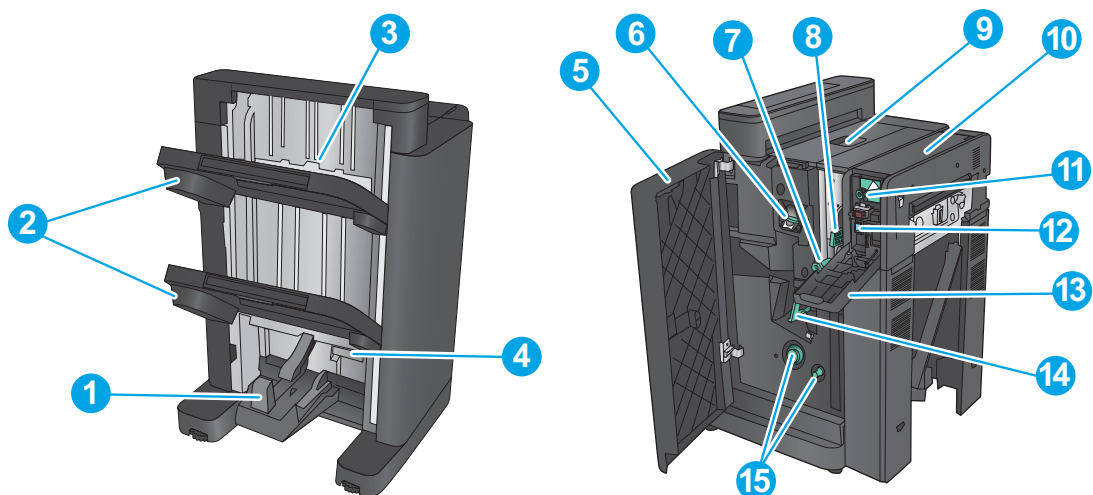

- | | |
|---|------------------------------|
| 1 | Udskriftsbakke til brochurer |
|---|------------------------------|

2	Udskriftsbakker til hæfter/stapler
3	Outputslot til hæfter/stabler
4	Nederste dæksel til brochureenhed (adgang til afhjælpning af papirstop)
5	Venstre frontdæksel
6	Hæfter 1
7	Nederste papirleveringsstyr
8	Øverste papirleveringsstyr
9	Øverste venstre dæksel
10	Hulningsenhed (kun modeller med hulning)
11	Hulningsjusteringsknap (kun modeller med hulning)
12	Stanseaffaldsindsamler (kun modeller med hulning)
13	Dæksel til hulningsenhed (kun modeller med hulning)
14	Midterhæftningsvogn, adgang til hæfter 2 og 3
15	Papirfremføringsknapper til afhjælpning af stop

Specifikationer for færdigbehandlingstilbehør

- [Specifikationer for ekstraudstyr](#)
- [Udskriftsbakkekapacitet for hæfter/stabler](#)
- [Kapacitet i brochureenhedens udskriftsbakke](#)

Specifikationer for ekstraudstyr

Table 1-21 Specifikationer for hæftning og stabling (hæfter/stabler og brochureenhed)

Element	Specifikationer		Bemærkninger
Stablingsmetode	The HP LaserJet Enterprise M806, HP LaserJet Enterprise flow MFP M830, HP Color LaserJet Enterprise M855 og HP Color LaserJet Enterprise flow MFP M880 har alle en hæfter/stabler		
Stablingsretning	Forside nedad		
	Forside opad ¹		
Papirkapacitet	Papirform	Enkeltark	
	Specialpapir	Konvolut, OHT-film, farvet papir, etiketpapir, tykt papir	
	Papirvægt	60 g/m ² til 220 g/m ²	
	Papirformat	Indføringsretning: HP LaserJet Enterprise M806, HP LaserJet Enterprise flow MFP M830	Længde for stort papirformat >= 221 mm
		98 x 312 mm	Maksimal længde for lille papirformat: 221 mm
Papirformat	Indføringsretning: HP Color LaserJet Enterprise M855 og HP Color LaserJet Enterprise flow MFP M880		
	98,4 x 320 mm		
Papirformat	Krydsindføringsretning: HP LaserJet Enterprise M806, HP LaserJet Enterprise flow MFP M830		
	191 x 635 mm		
Papirformat	Krydsindføringsretning: HP Color LaserJet Enterprise M855 og HP Color LaserJet Enterprise flow MFP M880		
	152,4 x 457,2 mm		
Tilstand	Ingen sortering, forskydning af job, hæftningstype		
Papirformat	Ingen sortering	A3, A4, A4-R, A5 B4, B5, LDR, LGL, LTR, LTR-R, EXE-R, 8K 270 x 390 mm, 16K 195 x 270 mm, Oficio 8,5 x 13, Oficio 216 x 340 mm, specialformat	Stort format: A3, B4, A4-R, LDR, LGL, LTR-R
	Forskydning af job	A3, A4, A4-R, B4, LDR, LGL, LTR, LTR-R, 8K 270 x 390 mm, Oficio 8,5 x 13, Oficio 216 x 340 mm, specialformat	Lille format: A4, B5-R, A5-R, LTR, EXE-R
	Hæftningstype	A3, A4, A4-R, B4, LDR, LGL, LTR, LTR-R, 8K 270 x 390 mm, Oficio 8,5 x 13, Oficio 216 x 340 mm	
Hæftningskapacitet	Ingen sortering, forskydning af job	Udskriftsbakke 1	Maksimal stablehøjde for stort papirformat: 65 mm
			Maksimal stablehøjde for lille format: 130 mm

Table 1-21 Specifikationer for hæftning og stabling (hæfter/stabler og brochureenhed) (fortsat)

Element	Specifikationer			Bemærkninger
		Udskriftsbakke 2	Maksimal stablehøjde for stort papirformat: 65 mm	
			Maksimal stablehøjde for lille format: 170 mm	
	Hæftningstype	Maksimal stablehøjde for stort papirformat: 130 mm		
		Maksimal stablehøjde for lille format: 130 mm		
		50 kopier eller mindre		
	Specialpapir	Ikke angivet		
Blandet stabling	Ingen sortering	Almindeligt papir, genbrugspapir	Maksimal stakhøjde: 73,5 mm	Stablingskapacitet garanteres ikke og er kun til reference
		60 g/m ² til 80 g/m ²		
		Almindeligt papir, tykt papir 61 til 220 g/m ²	Maksimal stakhøjde: 73,5 mm	
		Specialpapir	Ikke angivet	
	Forskydning af job	Ikke angivet		
	Hæftningstype	Maksimal stakhøjde: 130 mm, 50 kopier eller mindre		
Hæfteposition	Forside 1-punktshæftning, bagside 1-punktshæftning, 2-punktshæftning			For 2-hæftningsmuligheden, anbringes hæfteklammerne efter hinanden
Hæftning	Ved at dreje kameraet			
Hæftningsvarer	Speciel hæftepatron (5000 hæfteklammer)			
Registrering af, hvornår hæfteklammerne er ved at være opbrugt	Medfølger: Der gives en advarsel om lavt niveau af hæfteklammer, når det registreres, at hæfteklammerne er ved at være opbrugt			Ca. 40 resterende hæfteklammer
Registrering af hæfteklammer	Medfølger			
Manuel hæftning	Medfølger ikke			

Table 1-21 Specifikationer for hæftning og stabling (hæfter/stabler og brochureenhed) (fortsat)

Element	Specifikationer	Bemærkninger		
Hæftningskapacitet	Stort format: 2 til 30 ark 2 ark 199 g/m ² papir og 28 ark 80 g/m ² papir, maksimalt: 30 ark	<ul style="list-style-type: none"> Almindeligt papir: 60 g/m² til 81 g/m²: 30 ark Almindeligt papir: 82 g/m² til 90 g/m²: 22 ark Tykt papir: 91 g/m² til 105 g/m²: 11 ark Tykt papir: 106 g/m² til 120 g/m²: 9 ark Tykt papir: 121 g/m² til 163 g/m²: 8 ark Ekstra tykt papir: 164 g/m² til 199 g/m²: 6 ark Ekstra tykt papir: 200 g/m² til 220 g/m²: 5 ark 	<ul style="list-style-type: none"> Hæftningstykkelse: 5,5 mm eller mindre Herunder 2 omslagssider med undtagelse af ekstra tykt papir, når der anvendes omslagstilstand 	
	<ul style="list-style-type: none"> A4 A3 Letter Legal Oficio (8,5 x 13) 11x17 B4 (JIS) Oficio (216 x 340) 8K (270 x 390) 			
	Lille format: 2 til 50 ark 2 ark 199 g/m ² papir og 48 ark 80 g/m ² , maksimalt: 50 ark i alt	<ul style="list-style-type: none"> Almindeligt papir: 60 g/m² til 81 g/m²: 50 ark Almindeligt papir: 82 g/m² til 90 g/m²: 44 ark Tykt papir: 91 g/m² til 105 g/m²: 18 ark Tykt papir: 106 g/m² til 148 g/m²: 18 ark Tykt papir: 149 g/m² til 163 g/m²: 13 ark Ekstra tykt papir: 164 g/m² til 199 g/m²: 12 ark Ekstra tykt papir: 200 g/m² til 220 g/m²: 5 ark 		
	<ul style="list-style-type: none"> Letter (liggende) A4 (liggende) 5 x 8 			
	Blankt papir	<ul style="list-style-type: none"> Blankt papir: 91 g/m² til 130 g/m²: 8 ark Blankt papir: 131 g/m² til 220 g/m²: 5 ark 		
	Selvdiagnostiseringsfunktion	Udstyret med funktion til detektering af fejl i hæfteenhed, bakke og papirstop osv.		
	Dimensioner	B: 662 mm x D: 657 mm x H: 1063 mm		
	Vægt	Ca. 54 kg		
	Strømforsyning	Fra printeren (24 V jævnstrøm)		
	Maksimalt strømforbrug	20 W eller mindre under standby, 20 W eller mindre i drift		

¹ Forside opad er kun understøttet af HP LaserJet Enterprise M806 og HP LaserJet Enterprise flow MFP M830

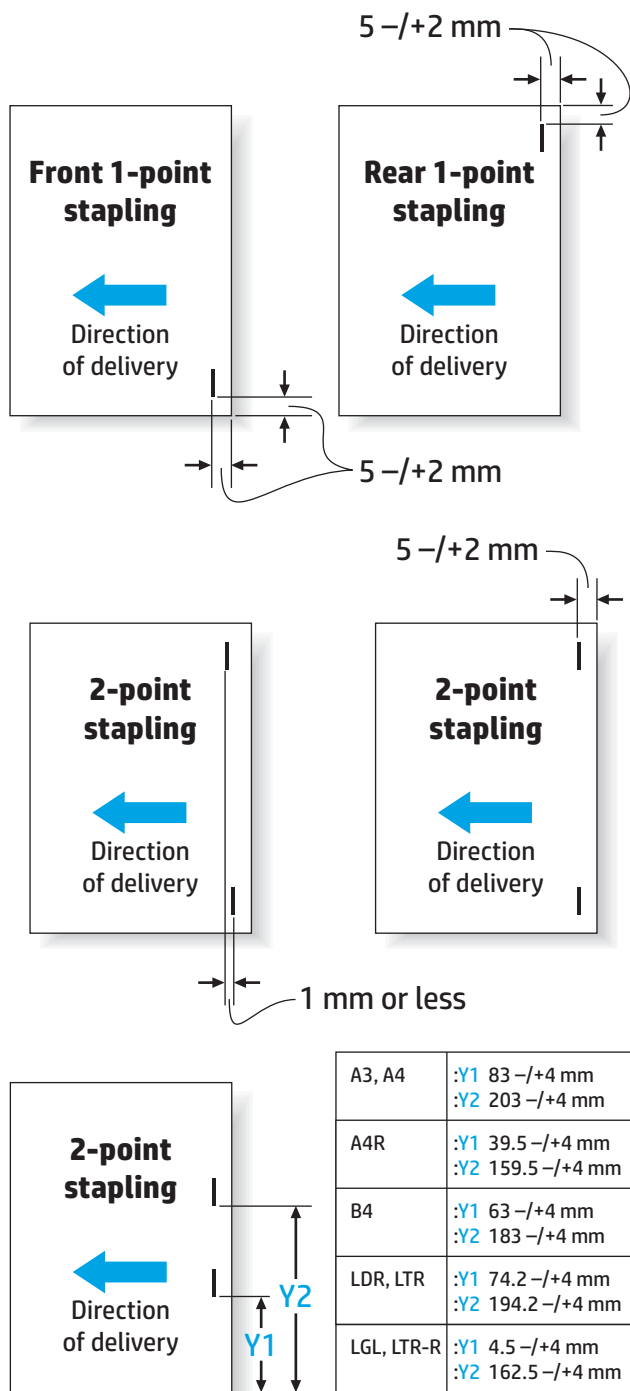
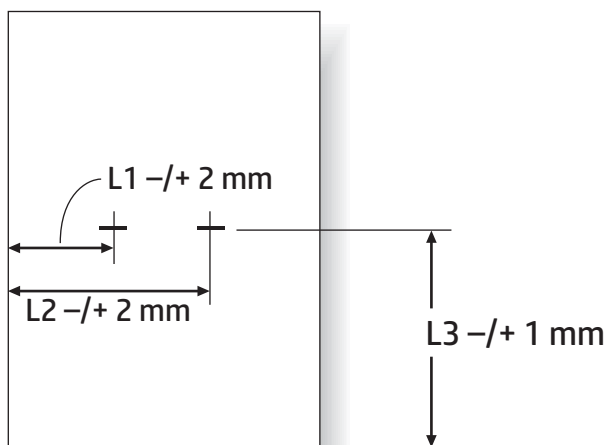

Table 1-22 Specifications for production of brochures (only brochure unit)

Element	Specifications										
Hæftemetode	Midterindbinding (dobbeltefoldning)										
Papirformat	A3, B4, A4-R, LDR, LGL, LTR-R, Oficio (216 x 340), Oficio (8,5 x 13)										
Papirvægt	60 g/m ² to 220 g/m ²										
Hæftningskapacitet	<table border="1"> <thead> <tr> <th>Papirvægt</th> <th>Papirformat</th> <th>1 til 5 ark</th> <th>6 til 10 ark</th> <th>11 til 15 ark</th> </tr> </thead> <tbody> <tr> <td></td> <td></td> <td></td> <td></td> <td></td> </tr> </tbody> </table>	Papirvægt	Papirformat	1 til 5 ark	6 til 10 ark	11 til 15 ark					
Papirvægt	Papirformat	1 til 5 ark	6 til 10 ark	11 til 15 ark							

Table 1-22 Specifikationer for oprettelse af brochurer (kun brochureenhed) (fortsat)

Element	Specifikationer				
	Almindeligt papir: 60 g/m ² to 81 g/m ²	A4R, LTR-R	20 kopier	10 kopier	10 kopier
		LGL	10 kopier	10 kopier	5 kopier
		A3, B4, LDR	25 kopier	15 kopier	10 kopier
	Almindeligt papir: 82 g/m ² to 90 g/m ²	A4R, LTR-R	20 kopier	10 kopier	
		LGL	10 kopier	10 kopier	
		A3, B4, LDR	25 kopier	15 kopier	
	Almindeligt papir: 91 g/m ² to 105 g/m ²	Stort format	10 kopier	10 kopier	
	Almindeligt papir: 106 g/m ² to 220 g/m ²	Stort format	10 kopier		
	Blankt papir: 91 g/m ² to 220 g/m ²	Stort format	10 kopier		
Foldningskapacitet	Uden indbinding: 1 ark				
	Med indbinding: 2 til 15 ark				
Hæfteposition	2 punkter (midterfordeling, fast interval)				
Hæfteklammekapacitet	2000 hæfteklammer				
Hæftningsvarer	Speciel patron				
Klammer	Speciel hæfteklamme				
Registrering af hæfteklammer	Medfølger				
Manuel hæftning	Medfølger ikke				
Foldemetode	Valsekontakt				
Foldetilstand	Dobbeltfoldning				
Foldeposition	Papirmidte				
Justering af position	Medfølger				
Strømforsyning	Fra stableenhed (24 V jævnstrøm)				



Paper Size	L1	L2	L3
A3	88.5 mm	208.5 mm	210.0 mm
B4	68.5 mm	188.5 mm	182.0 mm
A4R	45.0 mm	165.0 mm	148.5 mm
LDR	79.7 mm	199.7 mm	216.0 mm
LGL	48.0 mm	168.0 mm	177.8 mm
LTR-R	48.0 mm	168.0 mm	139.7 mm

Udskriftsbakkekapacitet for hæfter/stabler

Hæfter/stabler er udviklet til at håndtere maksimalt 50 hæftningsjob for stort og lille papirformat. For job med stort papirformat er det maksimale antal sider 30. For job med lille papirformat er det maksimale antal sider 50. Derfor kan kunder muligvis se meddelelsen **Udskriftsbakken er fuld** på kontrolpanelet, længe før den enkelte udskriftsbakke har nået sin fulde kapacitet.

Table 1-23 Udskriftsbakkekapacitet for hæfter/stabler

Udskriftsbakke	Udskriftsbakkens faktiske kapacitet	Antal hæftningsjob, der er muligt	Bakkekapacitet for hæftningsjob
Udskriftsbakke 1 (stablerbakken)	1300 ark almindeligt papir ¹	50 hæftningsjob, op til 50 sider for lille papirformat og 30 sider for stort papirformat	50 hæftningsjob eller 1300 ark (alt efter hvad der nås først)
Udskriftsbakke 2 (stablerbakken)	1700 ark almindeligt papir	50 hæftningsjob, op til 50 sider for lille papirformat og 30 sider for stort papirformat	50 hæftningsjob eller 1700 ark (alt efter hvad der nås først)

¹ Baseret på 75 g/m² (20 pund)-papir

Eksempel:

En kunde sender 60 hæftningsjob til tilbehøret med hvert job bestående af kun to ark, og bakken er fuld ved job nr. 50, som er ark nr. 100.

Kunden ringer til HP for at fortælle, hæfteren/stableren ikke fungerer korrekt.

Kapacitet i brochureenhedens udskriftsbakke

Den faktiske kapacitet i brochureenhedens udskriftsbakke er 150 ark almindeligt papir. Men brochureenheden er udviklet til kun at udføre 25 hæftningsjob ad gangen, uanset antallet af sider i hvert job.

Det tager ikke lang tid for brochurebakken at nå den fulde kapacitet. Derfor kan kunder muligvis se meddelelsen **Udskriftsbakken er fuld** på kontrolpanelet, før bakken har nået den fulde kapacitet. Med 20 job ser bakken ud til at være fuld på grund af dens lille størrelse.

Table 1-24 Kapacitet i brochureenhedens udskriftsbakke

Udskriftsbakke	Udskriftsbakkens faktiske kapacitet	Antal hæftningsjob, der er muligt	Bakkekapacitet for brochureenhedsjob
Udskriftsbakke 3	150 ark almindeligt papir ¹	Variere afhængigt af papirtype	Job med 25 ark eller 150 ark (alt efter hvad der nås først)

¹ Baseret på 75 g/m² (20 pund)-papir

2 Installer og konfigurer færdigbehandlingstilbehøret

- [Installer eller udskift en hæfter/stabler eller hæfter/stabler med hulningstilbehøret til HP LaserJet Enterprise M806 og HP LaserJet Enterprise flow MFP M830](#)
- [Installer eller udskift en hæfter/stabler med brochureenhedstilbehør til HP LaserJet Enterprise M806 og HP LaserJet Enterprise flow MFP M830](#)
- [Installer eller udskift en hæfter/stabler eller hæfter/stabler med hulningstilbehør til HP Color LaserJet Enterprise M855 og HP Color LaserJet Enterprise flow MFP M880](#)
- [Installer eller udskift brochureenheden eller brochureenhedens hulningstilbehør til HP Color LaserJet Enterprise M855 og HP Color LaserJet Enterprise flow MFP M880](#)
- [Konfigurer produktet til Postkassetilstand eller Stablertilstand](#)
- [Konfigurering af HP-printerdriveren til Windows® 7, 8, 8.1 og OS X for Postkassetilstand eller Stablertilstand](#)

Installer eller udskift en hæfter/stabler eller hæfter/stabler med hulningstilbehøret til HP LaserJet Enterprise M806 og HP LaserJet Enterprise flow MFP M830

- [Indledning](#)
- [Før du starter](#)
- [Nødvendigt værktøj](#)
- [Trin 1: Fjern hæfteren/stableren](#)
- [Trin 2: Pak hæfter-/stablertilbehøret ud](#)
- [Trin 3: Installer hæfter/stabler-tilbehøret](#)
- [Trin 4: Returnering af komponenter](#)
- [Trin 5: Konfiguration af standardplaceringen for hulning](#)
- [Trin 6: Konfigurer standardplaceringen for hæfteklammer](#)

Indledning

Nedenfor beskrives fremgangsmåden til montering eller udskiftning af hæfter-/stablertilbehør til HP LaserJet Enterprise M806 og HP LaserJet Enterprise Flow MFP M830.



BEMÆRK: Hvis du vil se en kort video, der viser fremgangsmåden, skal du klikke [her](#).

Før du starter

Benyt nedenstående tabel til at identificere det korrekte reservedelsnummer på tilbehøret, og gå derefter til www.hp.com/buy/parts for at bestille tilbehøret.

Tabel 2-1 Reservedelsnumre på hæfter-/stablertilbehør

CZ994A	Hæfter-/stablertilbehør med installationsvejledning
CZ995A	Hæfter/stabler med 2/3-hulningstilbehør inkl. monteringsvejledning
CZ996A	Hæfter/stabler med 2/4-hulningstilbehør inkl. monteringsvejledning

Hvis du vil udskifte en eksisterende hæfter/stabler, skal du gå til [Trin 1: Fjern hæfteren/stableren på side 42](#).

Hvis du vil montere en ny hæfter/stabler, skal du gå til [Trin 3: Installer hæfter/stabler-tilbehøret på side 44](#).

Nødvendigt værktøj

Der kræves ikke særligt værktøj til at montere dette tilbehør.

Trin 1: Fjern hæfteren/stableren



BEMÆRK: Hvis dit produkt ikke har en hæfter/stabler monteret, og du vil montere en hæfter/stabler som ekstratilbehør, skal du gå til [Trin 3: Installer hæfter/stabler-tilbehøret på side 44](#).

1. Sluk produktet, og fjern netledningen.

⚠ FORSIGTIG: Sluk produktet, vent fem sekunder, og træk først derefter netledningen ud, inden du forsøger at udføre service på produktet.

2. Frakobl grænsefladekablet til færdigbehandlingstilbehøret på bagsiden af produktet.

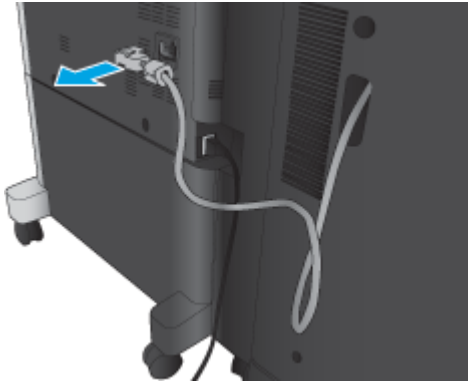

3. Åbn frontdækslet på færdigbehandlingstilbehøret. Frigør først det nederste håndtag, og hold i det, og frigør derefter det øverste håndtag, og hold i det. Hold i begge håndtag på én gang, og skub derefter færdigbehandlingstilbehøret væk fra produktet.

⚠ FORSIGTIG: Hvis du ikke følger disse anvisninger, kan det beskadige produktet.

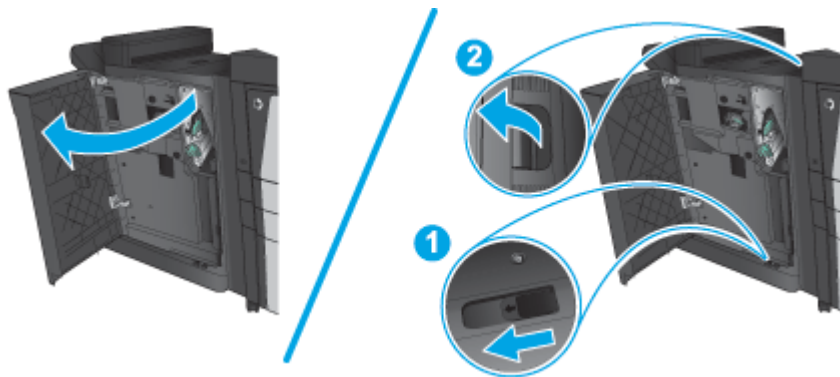

4. Fjern færdigbehandlingstilbehøret fuldstændigt.

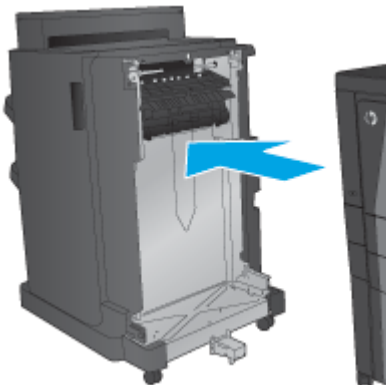

Trin 2: Pak hæfter-/stablertilbehøret ud

Pak hæfter/stableren ud af emballagematerialet.

 **BEMÆRK:** Fjern al tape og emballage uden om tilbehøret. Åbn alle dæksler, og fjern al tape og andet emballagen inde i produktet.

Oplysninger om genbrug kan findes på www8.hp.com/us/en/hp-information/environment/product-recycling.html.

 **BEMÆRK:** HP anbefaler ansvarsbevidst bortskaffelse af den defekte hæfter/stabler.

1. Fjern al transporttape fra ydersiden af tilbehøret.

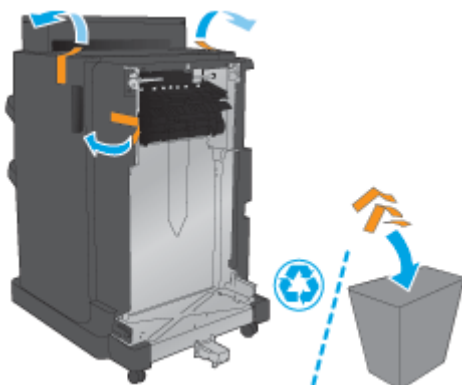

2. Åbn frontdækslet på tilbehøret, og fjern derefter al transporttappen og emballagen inde i produktet
Luk frontdækslet.

 **FORSIGTIG:** Sørg for at fjerne al transportemballage inde i tilbehøret.

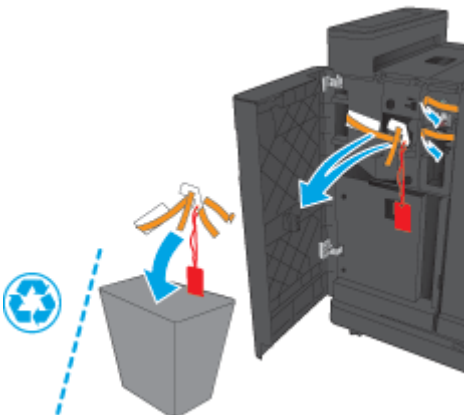

Trin 3: Installer hæfter/stabler-tilbehøret

1. Hvis du ikke allerede har gjort det, skal du slukke produktet og fjerne netledningen.

 **FORSIGTIG:** Sluk produktet, vent fem sekunder, og træk først derefter netledningen ud, inden du forsøger at udføre service på produktet.

2. Monter tilbehøret på produktet.

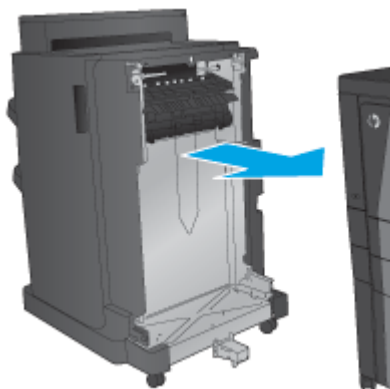

3. Brug justeringshjulene på tilbehøret til at justere tilbehøret, så det passer med kanten af produktet.

 **BEMÆRK:** Hvis tilbehøret ikke er justeret korrekt efter produktet, kan der forekomme hyppige papirstop.

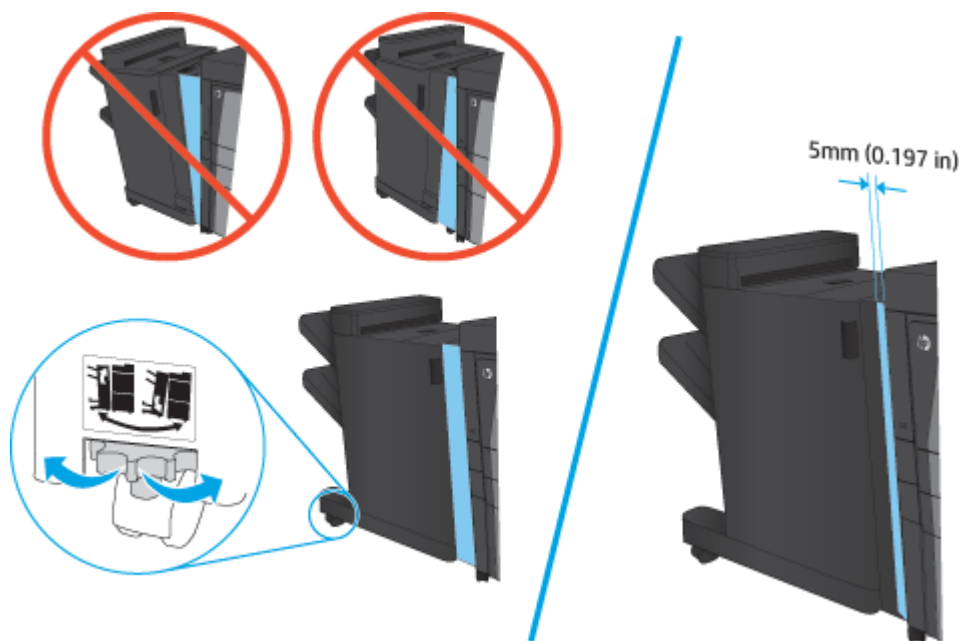

4. Hvis du monterer tilbehør for første gang, skal du på bagsiden af produktet fjerne kabeldækslet til tilbehørsgrænsefladen.

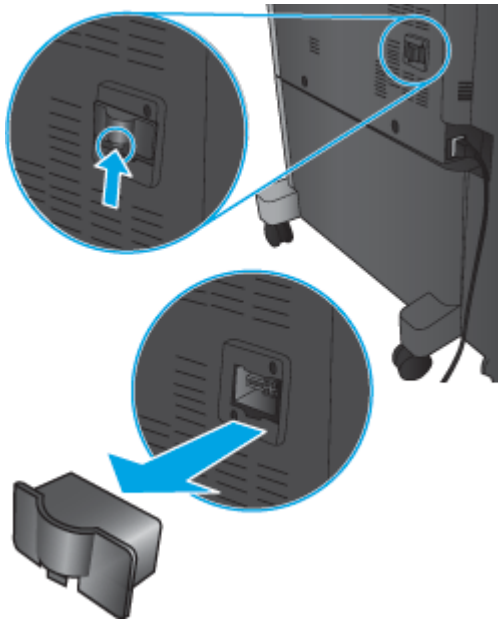

5. Tilslut grænsefladekablet til færdigbehandlingstilbehøret.

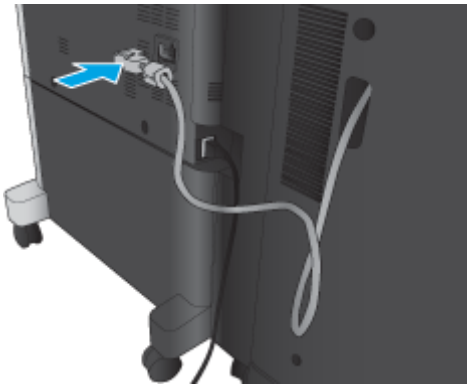

6. Sæt netledningen i igen, og tænd for produktet.

Trin 4: Returnering af komponenter

Følgende URL-adresse indeholder oplysninger om, hvordan du returnerer dele til HP til senere brug og genbrug: [Returnering og genbrug af produkter](#)



BEMÆRK: HP anbefaler ansvarsbevidst bortskaffelse af den defekte hæfter/stabler.

Trin 5: Konfiguration af standardplaceringen for hulning

1. På startskærbilledet på produktets kontrolpanel skal du rulle til og trykke på knappen [Administration](#).
2. Åbn følgende menuer:

- [Indstillinger for hæfter/stabler](#)
 - [Hulning](#)
3. Vælg en hulningsplacering fra listen med indstillinger, og tryk derefter på knappen [Gem](#). Følgende hulningsindstillinger er tilgængelige for enten en 2/3-hulningsenhed eller 2/4-hulningsenhed

Hulningsplacering	2/3-hulningsenhed	2/4-hulningsenhed
Ingen	✓	✓
To venstre eller øverst	✓	✓
To til venstre	✓	✓
To til højre	✓	✓
To øverst	✓	✓
To nederst	✓	✓
Tre venstre	✓	
Tre øverst	✓	
Tre højre	✓	
Tre øverst	✓	
Tre venstre eller øverst	✓	
Fire til venstre		✓
Fire til højre		✓
Fire øverst		✓
Fire til venstre eller øverst		✓

 **BEMÆRK:** Ikke alle indstillinger er tilgængelige. Tilgængelige indstillinger afhænger af, om hulningstilbehøret er en 2/3- eller 2/4-hulningsenhed.

 **BEMÆRK:** Ilæg brev- eller A4-formatpapir med papirets lange kant langs bakkens højre kant (indføring langs den lange kant) for at bruge hulningsenheden.

Trin 6: Konfigurer standardplaceringen for hæfteklammer

1. På startskærbilledet på produktets kontrolpanel skal du rulle til og trykke på knappen [Administration](#).
2. Åbn følgende menuer:
 - [Indstillinger for hæfter/stabler](#)
 - [Hæftning](#)
3. Vælg en placering af hæfteklammer fra listen med indstillinger, og tryk derefter på knappen [Gem](#). Du kan vælge mellem følgende hæfteindstillinger:
 - Ingen
 - Øverst til venstre

- Øverst til højre
- To til venstre
- To til højre
- To øverst
- To øverst eller venstre

Installer eller udskift en hæfter/stabler med brochureenhedstilbehør til HP LaserJet Enterprise M806 og HP LaserJet Enterprise flow MFP M830

- [Indledning](#)
- [Før du starter](#)
- [Nødvendigt værktøj](#)
- [Trin 1: Fjern brochureenheden](#)
- [Trin 2: Pak tilbehøret til brochureenheden \(ekstratilbehør eller reservedel\) ud](#)
- [Trin 3: Installer tilbehøret til brochureenheden \(ekstratilbehør eller reservedel\)](#)
- [Trin 4: Returnering af komponenter](#)
- [Trin 5: Konfigurer brochureenheden i den HP-integrerede webserver EWS](#)
- [Trin 6: Konfigurer standardplaceringen for hæfteklammer](#)

Indledning

Nedenfor beskrives fremgangsmåden til montering eller udskiftning af et brochureenhedssæt til HP LaserJet Enterprise M806 and HP LaserJet Enterprise flow MFP M830.



BEMÆRK: Hvis du vil se en kort video, der viser fremgangsmåden, skal du klikke [her](#).

Før du starter

Benyt nedenstående tabel til at identificere det korrekte reservedelsnummer på tilbehøret, og gå derefter til www.hp.com/buy/parts for at bestille tilbehøret.

Tabel 2-2 Reservedelsnumre på brochureenhedstilbehør

CZ285A	Hæfter/stabler med brochureenhedstilbehør inkl. monteringsvejledning
--------	--

For at udskifte en eksisterende brochureenhed, skal du gå til [Trin 1: Fjern brochureenheden på side 49](#).

Hvis du vil montere en ny brochureenhed, skal du gå til [Trin 2: Pak tilbehøret til brochureenheden \(ekstratilbehør eller reservedel\) ud på side 50](#).

Nødvendigt værktøj

Der kræves ikke særligt værktøj til at montere dette tilbehør.

Trin 1: Fjern brochureenheden

1. Sluk produktet, og fjern netledningen



FORSIGTIG: Sluk produktet, vent fem sekunder, og træk først derefter netledningen ud, inden du forsøger at udføre service på produktet.

2. Frakobl grænsefladekablet til færdigbehandlingstilbehøret på bagsiden af produktet.

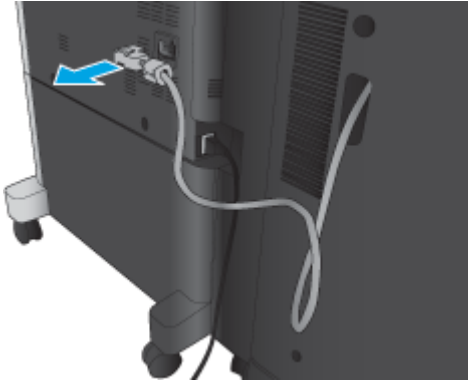

3. Åbn frontdækslet på færdigbehandlingstilbehøret. Frigør først det nederste håndtag, og hold i det, og frigør derefter det øverste håndtag, og hold i det. Hold i begge håndtag på én gang, og skub derefter færdigbehandlingstilbehøret væk fra produktet.

⚠ FORSIGTIG: Hvis du ikke følger disse anvisninger, kan det beskadige produktet.

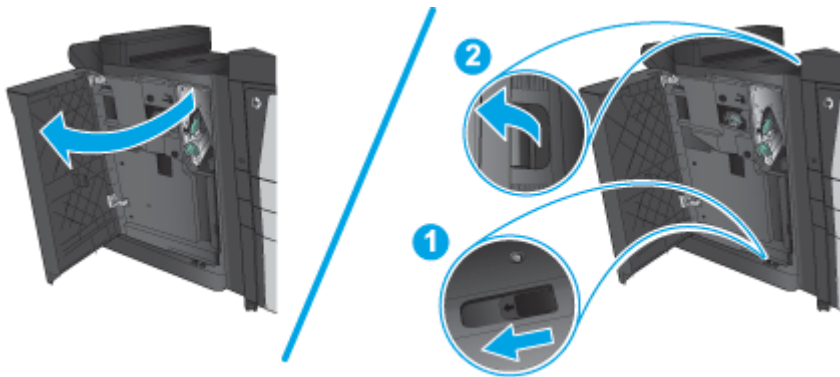

4. Fjern færdigbehandlingstilbehøret fuldstændigt.

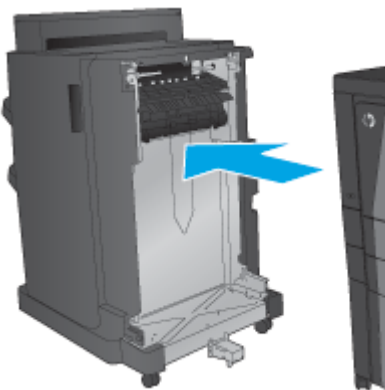

Trin 2: Pak tilbehøret til brochureenheden (ekstratilbehør eller reservedel) ud

Pak brochureenheden ud af emballagen.

📄 BEMÆRK: Fjern al tape og emballage uden om tilbehøret. Åbn alle dæksler, og fjern al tape og andet emballagen inde i produktet.

Oplysninger om genbrug kan findes på www8.hp.com/us/en/hp-information/environment/product-recycling.html.

 **BEMÆRK:** HP anbefaler ansvarsbevidst bortskaffelse af den defekte brochureenhed.

1. Fjern al transporttæpe fra ydersiden af tilbehøret.

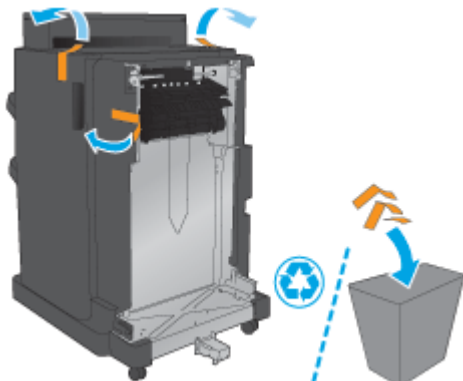

2. Åbn frontdækslet på tilbehøret, og fjern derefter al transporttæpen og emballagen inde i produktet.
Luk frontdækslet.

 **FORSIGTIG:** Sørg for at fjerne al transportemballage inde i tilbehøret.

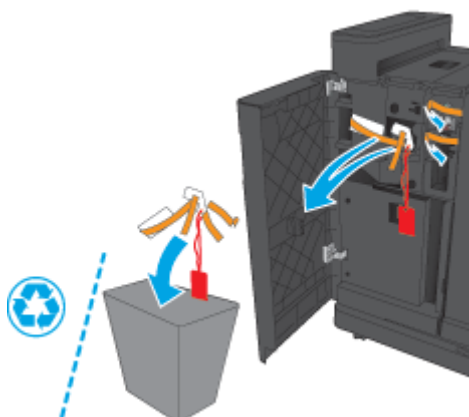

3. Fjern al transporttæppen og emballagen fra udskriftsbakkerne.

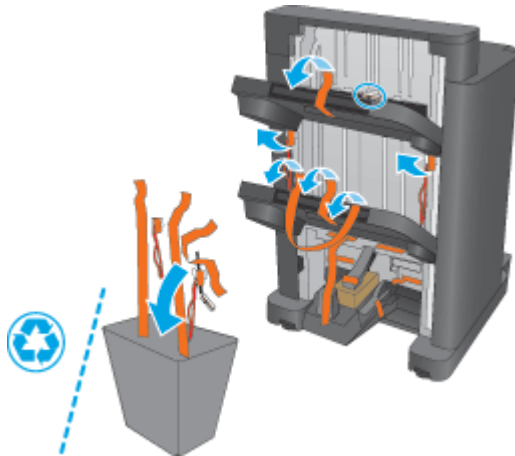

4. Fjern al transporttæppen og emballagen fra brochurebakken.

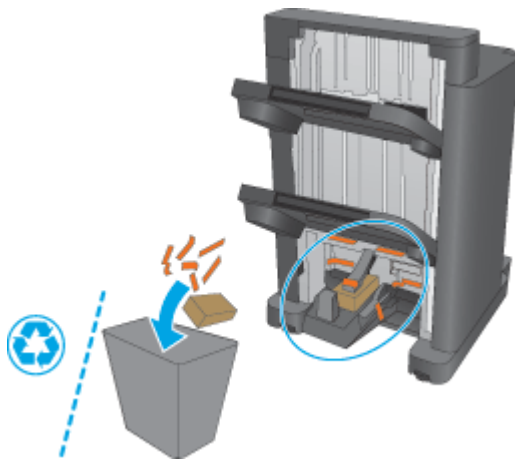

Trin 3: Installer tilbehøret til brochureenheden (ekstratilbehør eller reservedel)

1. Hvis du ikke allerede har gjort det, skal du slukke for produktet og fjerne netledningen.

⚠ FORSIGTIG: Sluk produktet, vent fem sekunder, og træk først derefter netledningen ud, inden du forsøger at udføre service på produktet.

2. Monter tilbehøret på produktet.

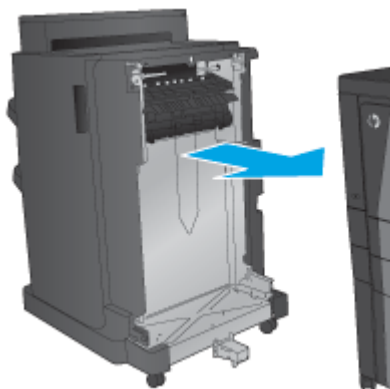

3. Brug justeringshjulene på tilbehøret til at justere tilbehøret, så det passer med kanten af produktet.

 **BEMÆRK:** Hvis tilbehøret ikke er justeret korrekt efter produktet, kan der forekomme hyppige papirstop.

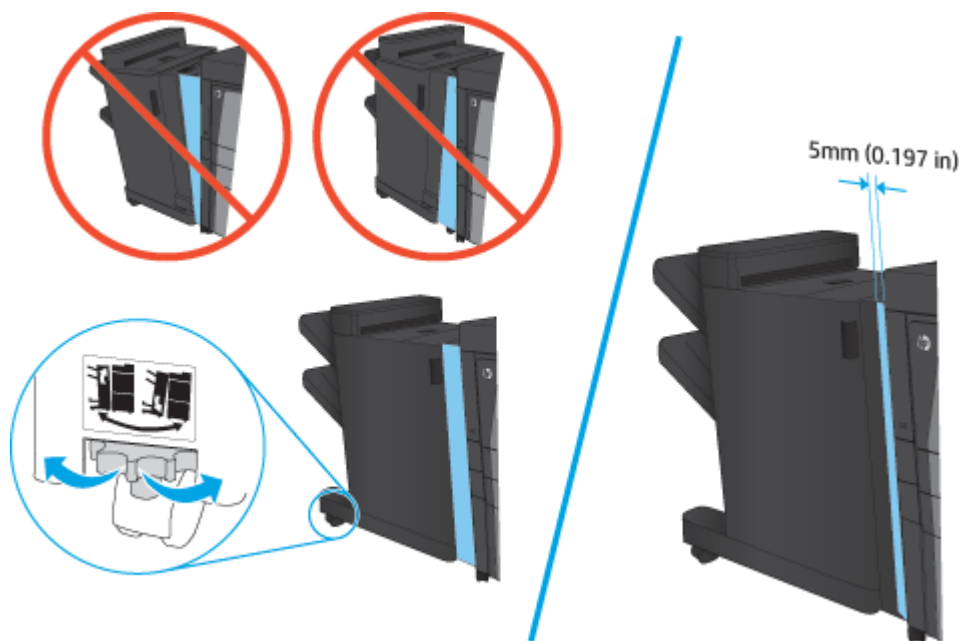

4. Hvis du monterer tilbehør for første gang, skal du på bagsiden af produktet fjerne kabeldækslet til tilbehørsgrænsefladen.

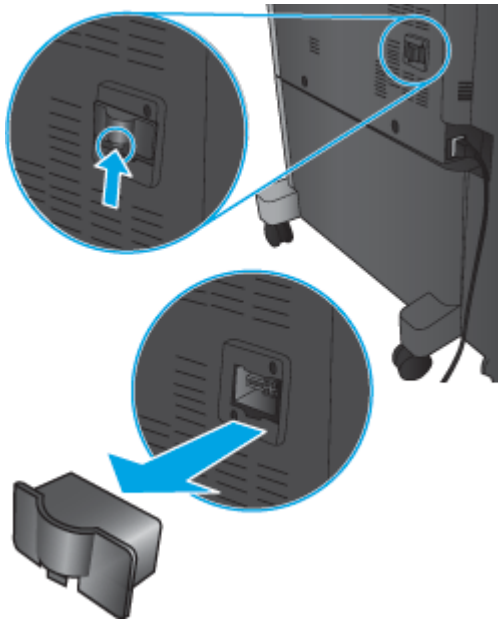

5. Tilslut grænsefladekablet til færdigbehandlingstilbehøret.

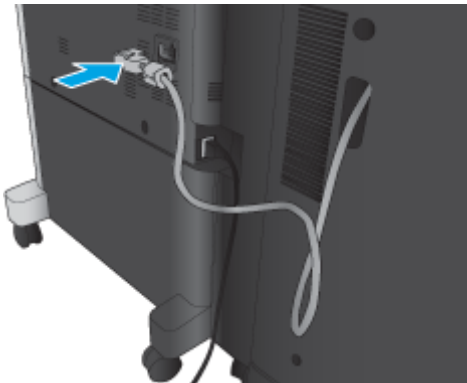

6. Sæt netledningen i igen, og tænd for produktet.

Trin 4: Returnering af komponenter

Følgende URL-adresse indeholder oplysninger om, hvordan du returnerer dele til HP til senere brug og genbrug: [Returnering og genbrug af produkter](#)

 **BEMÆRK:** HP anbefaler ansvarsbevidst bortskaffelse af den defekte hæfter/stabler.

Trin 5: Konfigurer brochureenheden i den HP-integrerede webserver EWS

- [1: Opret forbindelse til EWS](#)
- [2: Indstil papirvalgfunktionen](#)
- [3: Konfigurer funktionen Sider til enkelt- eller dobbeltsidet udskrivning](#)

- [4: Konfigurer funktionen Brochure](#)

1: Opret forbindelse til EWS

1. Tryk på knappen Network  (Netværk) på startskærbilledet på produktets kontrolpanel for at få vist IP-adressen eller værtsnavnet.
2. Åbn en browser, og indtast IP-adressen eller værtsnavnet i adressefeltet på nøjagtig samme måde, som det vises i produktets kontrolpanel på. Tryk på tasten **Enter** på computertastaturet. Den integrerede webserver åbnes.

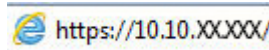

 **BEMÆRK:** Hvis webbrowseren viser meddelelsen **Der er et problem med dette webstedes sikkerhedscertifikat**, når du forsøger at åbne den integrerede webserver (EWS), skal du klikke på **Fortsæt til dette websted (anbefales ikke)**.

Det vil ikke skade computeren at vælge **Fortsæt til dette websted (anbefales ikke)**, mens du navigerer i den integrerede webserver (EWS) for HP-produktet. Hvis fejlen opstår uden for HP-produktets integrerede webserver (EWS), kan der være en risiko for computeren.

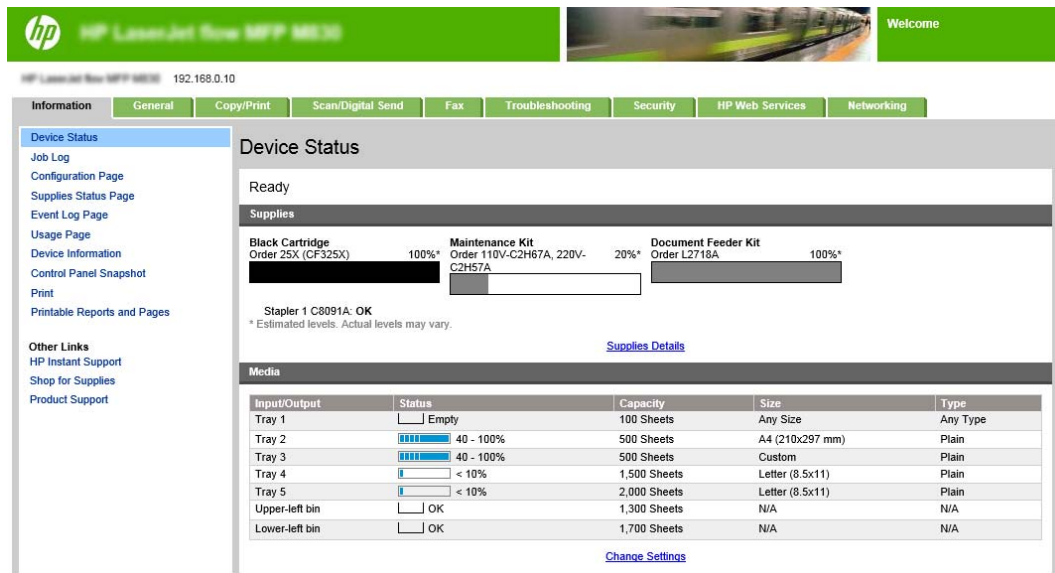

The screenshot shows the HP LaserJet Enterprise MFP EWS interface. The top navigation bar includes tabs for Information, General, Copy/Print, Scan/Digital Send, Fax, Troubleshooting, Security, HP Web Services, and Networking. The main content area is titled "Device Status" and shows the printer is "Ready". Below this, there are sections for "Supplies" and "Media".

Supplies:

Supply	Level
Black Cartridge (Order 25X (CF325X))	100%*
Maintenance Kit (Order 110V-C2H67A, 220V-C2H57A)	20%*
Document Feeder Kit (Order L2718A)	100%*

* Estimated levels. Actual levels may vary.

Media:

Input/Output	Status	Capacity	Size	Type
Tray 1	Empty	100 Sheets	Any Size	Any Type
Tray 2	40 - 100%	500 Sheets	A4 (210x297 mm)	Plain
Tray 3	40 - 100%	500 Sheets	Custom	Plain
Tray 4	< 10%	1,500 Sheets	Letter (8.5x11)	Plain
Tray 5	< 10%	2,000 Sheets	Letter (8.5x11)	Plain
Upper-left bin	OK	1,300 Sheets	N/A	N/A
Lower-left bin	OK	1,700 Sheets	N/A	N/A

 **BEMÆRK:** For at forhindre uautoriserede ændringer af produktindstillingerne er det en god idé, at administratorer indfører en adgangskode for at begrænse adgangen til EWS. Klik [her](#) for at få mere at vide.

2: Indstil papirvalgsfunktionen

Vælg den bakke, som indeholder den relevante papirtype og det relevante papirformat til jobbet, eller vælg **Vælg automatisk** for at vælge bakken ud fra bakkens konfigurationsindstillinger.

1. Klik på fanen **Copy/Print**.
2. Klik på **Kopiindstillinger** i venstre navigationspanel. Disse indstillinger kan overskrives af printerdrivere, filkrav osv.

- I området **Kopiindstillinger** skal du indstille papirstørrelsen, for eksempel Ledger eller A3 279 x 420 mm, ved at klikke på ikonet for **Papirvalg**. Vælg bakken med papir i det relevante format.

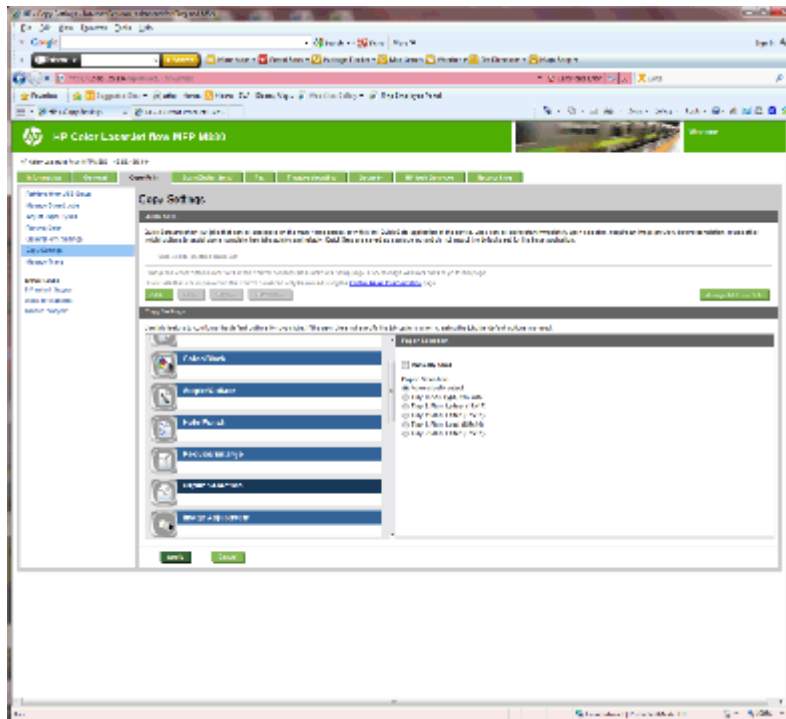

- Klik på **Anvend**.

3: Konfigurer funktionen Sider til enkelt- eller dobbeltsidet udskrivning

Brug denne funktion til at angive, om der er udskrevet på en eller begge sider af originaldokumentet, og om der skal udskrives på den ene eller begge sider af kopierne. Vælg f.eks. **1-sidet original**, **2-sidet udskrift**, når originalen udskrives på en side, men du vil oprette tosideede kopier.

- Find ikonet **Sider**, og klik på det.

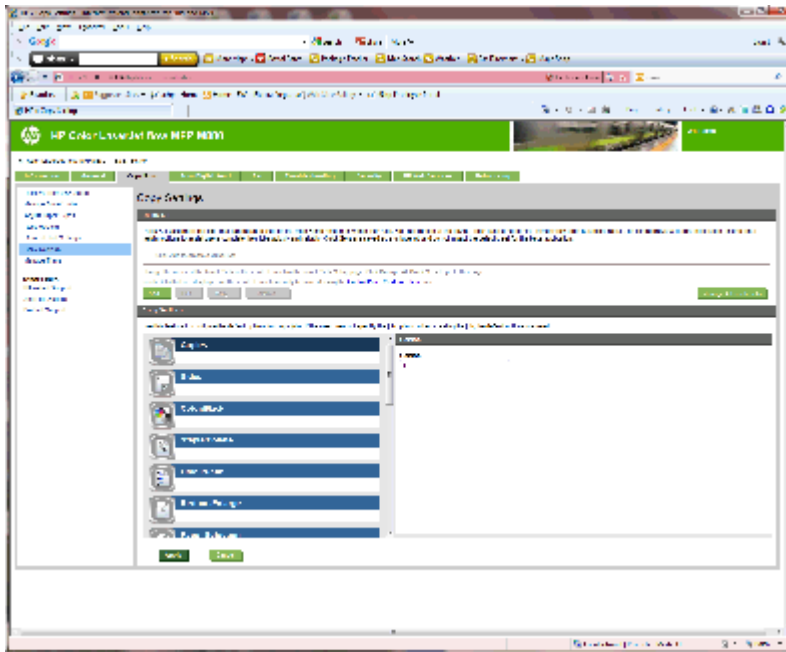

2. Vælg **1-sidet original**, **2-sidet udskrift** eller den relevante indstilling for de originaler, der bruges.
3. Klik på **Anvend**.

4: Konfigurer funktionen Brochure

1. Find ikonet for **Brochure**, og klik på det for at vælge den type brochure, du vil oprette.
2. For at folde og hæfte brochuren skal du markere afkrydsningsfeltet **Fold og hæft**.

 **BEMÆRK:** Hæftning er ikke en indstilling i sig selv, hvis **Brochure** er aktiveret under Brochureformat.

3. Vælg det relevante brochureformat, og klik på **Anvend**.

Trin 6: Konfigurer standardplaceringen for hæfteklammer

1. På startskærbilledet på produktets kontrolpanel skal du rulle til og trykke på knappen **Administration**.
2. Åbn følgende menuer:
 - **Indstillinger for hæfter/stabler**
 - **Hæftning**
3. Vælg en placering af hæfteklammer fra listen med indstillinger, og tryk derefter på knappen **Gem**. Du kan vælge mellem følgende hæfteindstillinger:
 - Ingen
 - Øverst til venstre
 - Øverst til højre
 - To til venstre
 - To til højre

- To øverst
- To øverst eller venstre

Installer eller udskift en hæfter/stabler eller hæfter/stabler med hulningstilbehør til HP Color LaserJet Enterprise M855 og HP Color LaserJet Enterprise flow MFP M880

- [Indledning](#)
- [Før du starter](#)
- [Nødvendigt værktøj](#)
- [Trin 1: fjern hæfteren/stableren](#)
- [Trin 2: Pak hæfteren/stableren ud](#)
- [Trin 3: Installer hæfteren/stableren](#)
- [Trin 4: Returnering af komponenter](#)
- [Trin 5: Konfiguration af standardplaceringen for hulning](#)
- [Trin 6: Konfigurer standardplaceringen for hæfteklammer](#)

Indledning

Nedenfor beskrives fremgangsmåden til installering eller udskiftning af hæfter-/stablertilbehør til HP Color LaserJet Enterprise M855 og HP Color LaserJet Enterprise Flow MFP M880.



BEMÆRK: Hvis du vil se en kort video, der viser fremgangsmåden, skal du klikke [her](#).

Før du starter

Benyt nedenstående tabel til at identificere det korrekte reservedelsnummer på dit tilbehør, og gå derefter til www.hp.com/buy/parts for at bestille tilbehøret.

Tabel 2-3 Reservedelsnumre på hæfter-/stablertilbehør

A2W80A	Hæfter-/stablertilbehør med installationsvejledning
A2W82A	Hæfter/stabler med 2/4-hulningstilbehør inkl. monteringsvejledning

Hvis du vil udskifte en eksisterende hæfter/stabler, skal du gå til [Trin 1: fjern hæfteren/stableren på side 59](#).

Hvis du vil montere en ny hæfter/stabler, skal du gå til [Trin 2: Pak hæfteren/stableren ud på side 60](#).

Nødvendigt værktøj

Der kræves ikke særligt værktøj til at montere dette tilbehør.

Trin 1: fjern hæfteren/stableren

1. Sluk produktet, og fjern netledningen.



FORSIGTIG: Du kan forebygge skader på produktet ved at slukke det, vente fem sekunder og først derefter trække netledningen ud, inden du forsøger at udføre service på produktet.

2. Frakobl grænsefladekablet til færdigbehandlingstilbehøret på bagsiden af produktet.

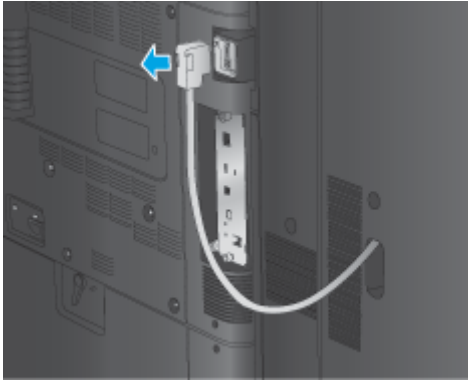

3. Hvis du vil adskille færdigbehandlingstilbehør fra produktet, skal du trykke udløserknappen ned og holde den nede, mens du lader færdigbehandlingstilbehøret glide væk fra produktet.

⚠ ADVARSEL! Hvis du ikke følger disse anvisninger, kan det beskadige produktet.

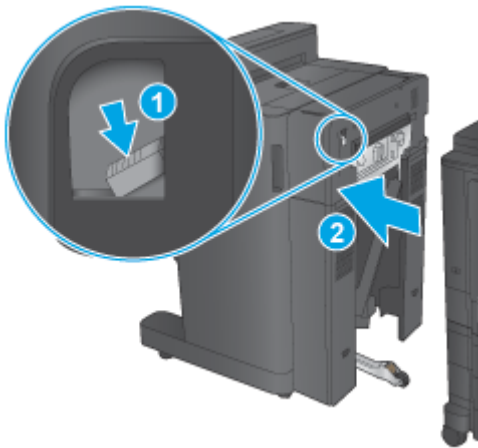

4. Fjern færdigbehandlingstilbehøret fuldstændigt.

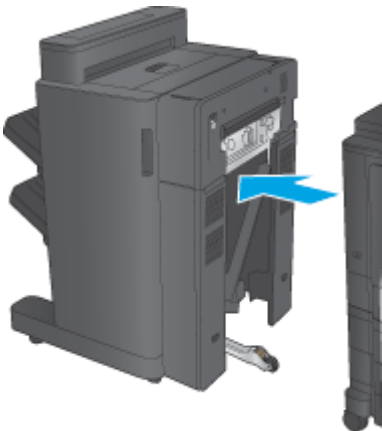

Trin 2: Pak hæfteren/stableren ud

Pak hæfter/stableren ud af emballagematerialet.

 **BEMÆRK:** Fjern al tape og emballage uden om tilbehøret. Åbn alle dæksler, og fjern al tape og andet emballage inde i produktet.

Oplysninger om genbrug kan findes på www8.hp.com/us/en/hp-information/environment/product-recycling.html.

 **BEMÆRK:** HP anbefaler ansvarsbevidst bortskaffelse af den defekte hæfter/stabler.

1. Fjern al transporttape fra ydersiden af tilbehøret.

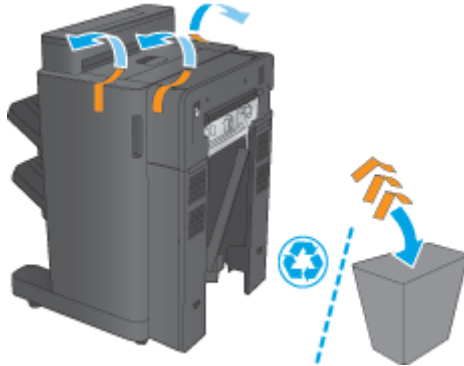

2. Åbn frontdækslet på tilbehøret, og fjern derefter al transporttappen og emballagen inde i produktet.
Luk frontdækslet.

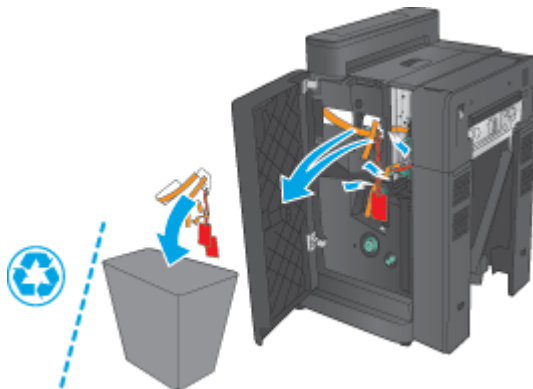

3. Fjern al transporttappen og emballagen fra udskriftsbakkerne.

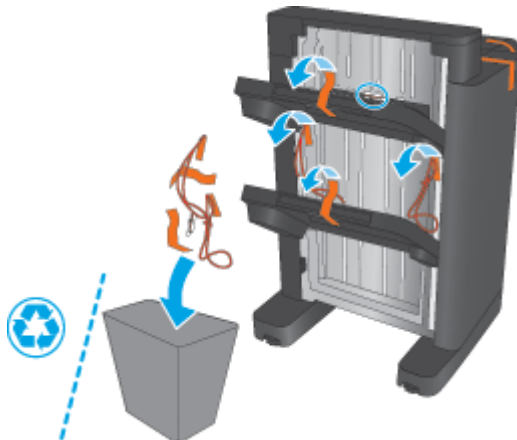

4. Hvis du vil montere en hæfter/stabler som tilbehør, skal du fjerne den mellemliggende papirtransportenhed (IPTU) og indbindingsdækslet fra emballagen.

 **BEMÆRK:** Hvis du vil udskifte en eksisterende hæfter/stabler, vil disse dele allerede være monteret på produktet, og det vil ikke være nødvendigt at udskifte dem.

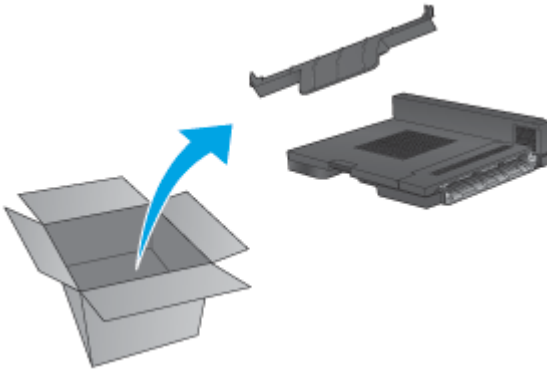

Trin 3: Installer hæfteren/stableren

1. Hvis du ikke allerede har gjort det, skal du slukke for produktet og fjerne netledningen.

 **FORSIGTIG:** Du kan forebygge skader på produktet ved at slukke det, vente fem sekunder og først derefter trække netledningen ud, inden du forsøger at udføre service på produktet.

- a. Fjern to fingerskruer.

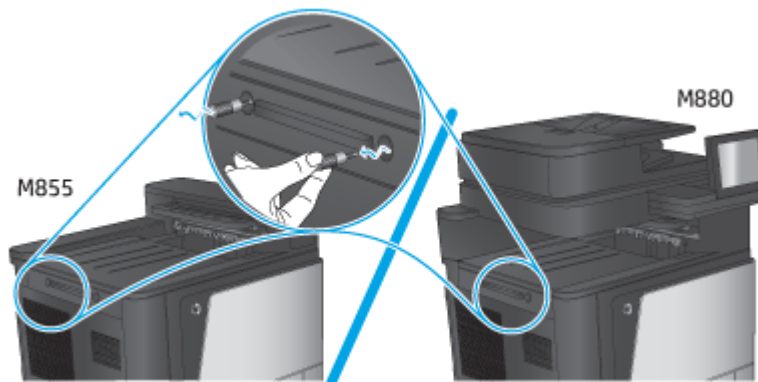

- b. Fjern et dæksel (figuranvisning 1). Løsn en tap, og fjern derefter en bakke (figuranvisning 2).

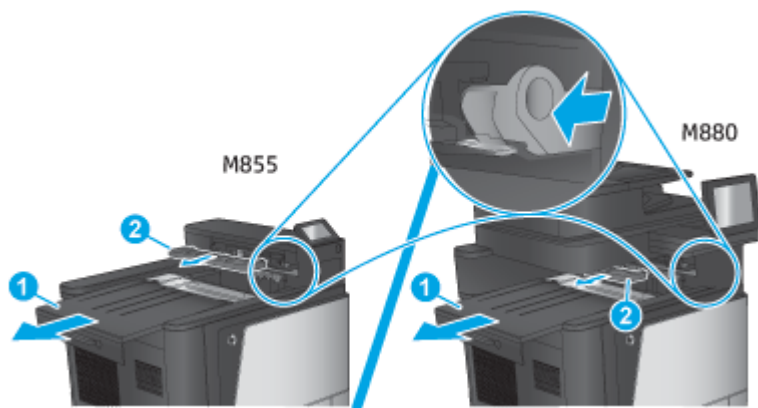

- c. Monter den mellemliggende papirtransportenhed (IPTU) (figuranvisning 1), og installér derefter indbindingsdækslet (figuranvisning 2).

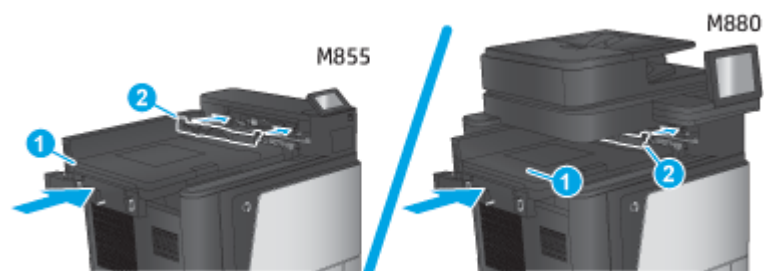

2. Monter tilbehøret på produktet.

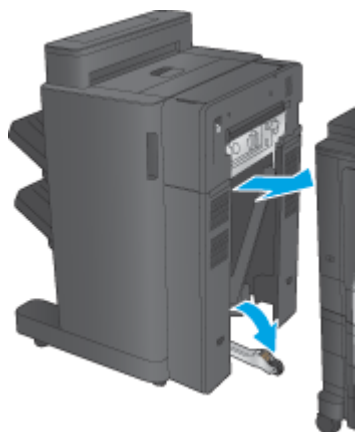

3. Brug justeringshjulene på tilbehøret til at justere tilbehøret, så det passer med kanten af produktet.

 **BEMÆRK:** Hvis tilbehøret ikke er justeret korrekt i forhold til produktet, kan der forekomme hyppige papirstop.

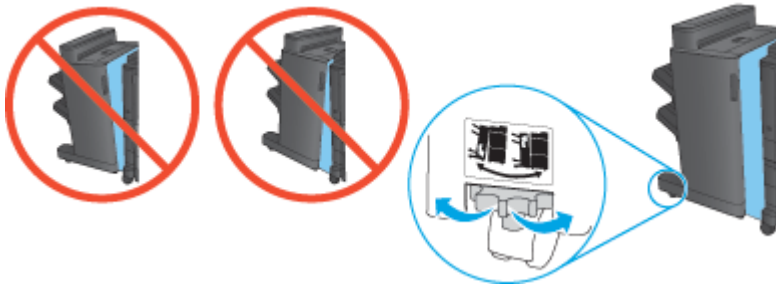

4. Tilslut grænsefladekablet til færdigbehandlingstilbehøret.



5. Sæt netledningen i igen, og tænd for produktet.

Trin 4: Returnering af komponenter

Følgende URL-adresse indeholder oplysninger om, hvordan du returnerer dele til HP til senere brug og genbrug: [Returnering og genbrug af produkter](#)

 **BEMÆRK:** HP anbefaler ansvarsbevidst bortskaffelse af den defekte hæfter/stabler.

Trin 5: Konfiguration af standardplaceringen for hulning

1. På startskærbilledet på produktets kontrolpanel skal du rulle til og trykke på knappen **Administration**.
2. Åbn følgende menuer:
 - [Indstillinger for hæfter/stabler](#)
 - [Hulning](#)
3. Vælg en hulningsplacering fra listen med indstillinger, og tryk derefter på knappen **Gem**. Følgende hulningsindstillinger er tilgængelige for enten en 2/3-hulningsenhed eller 2/4-hulningsenhed

Hulningsplacering	2/3-hulningsenhed	2/4-hulningsenhed
Ingen	✓	✓

Hulningsplacering	2/3-hulningsenhed	2/4-hulningsenhed
To venstre eller øverst	✓	✓
To til venstre	✓	✓
To til højre	✓	✓
To øverst	✓	✓
To nederst	✓	✓
Tre venstre	✓	
Tre øverst	✓	
Tre højre	✓	
Tre øverst	✓	
Tre venstre eller øverst	✓	
Fire til venstre		✓
Fire til højre		✓
Fire øverst		✓
Fire til venstre eller øverst		✓

 **BEMÆRK:** Ikke alle indstillinger er tilgængelige. Tilgængelige indstillinger afhænger af, om hulningstilbehøret er en 2/3- eller 2/4-hulningsenhed.

 **BEMÆRK:** Ilæg brev- eller A4-formatpapir med papirets lange kant langs bakkens højre kant (indføring langs den lange kant) for at bruge hulningsenheden.

Trin 6: Konfigurer standardplaceringen for hæfteklammer

1. På startskærm-billedet på produktets kontrolpanel skal du rulle til og trykke på knappen [Administration](#).
2. Åbn følgende menuer:
 - [Indstillinger for hæfter/stabler](#)
 - [Hæftning](#)
3. Vælg en placering af hæfteklammer fra listen med indstillinger, og tryk derefter på knappen [Gem](#). Du kan vælge mellem følgende hæfteindstillinger:
 - Ingen
 - Øverst til venstre
 - Øverst til højre
 - To til venstre
 - To til højre

- To øverst
- To øverst eller venstre

Installer eller udskift brochureenheden eller brochureenhedens hulningstilbehør til HP Color LaserJet Enterprise M855 og HP Color LaserJet Enterprise flow MFP M880

- [Indledning](#)
- [Før du starter](#)
- [Nødvendigt værktøj](#)
- [Trin 1: Fjern brochureenheden](#)
- [Trin 2: Pak tilbehøret til brochureenheden \(ekstratilbehør eller reservedel\) ud](#)
- [Trin 3: Installer tilbehøret til brochureenheden \(ekstratilbehør eller reservedel\)](#)
- [Trin 4: Returnering af komponenter](#)
- [Trin 5: Konfigurer brochureenheden i den integrerede webserver \(EWS\)](#)
- [Trin 6: Konfiguration af standardplaceringen for hulning](#)
- [Trin 7: Konfigurer standardplaceringen for hæfteklammer](#)

Indledning

Nedenfor beskrives fremgangsmåden til installering eller udskiftning af en brochureenhed til HP Color LaserJet Enterprise M855 og HP Color LaserJet Enterprise Flow MFP M880.

Før du starter

Benyt nedenstående tabel til at identificere det korrekte reservedelsnummer på tilbehøret, og gå derefter til www.hp.com/buy/parts.

Tabel 2-4 Reservedelsnumre på tilbehør til brochureenhed/færdigbehandlingsenhed

A2W83A	Tilbehør til brochureenhed/færdigbehandlingsenhed inkl. monteringsvejledning
A2W84A	Brochureenhed/færdigbehandlingsenhed med tilbehør til 2/3-huller inkl. monteringsvejledning
CZ999A	Brochureenhed/færdigbehandlingsenhed med tilbehør til 2/4-huller inkl. monteringsvejledning

For at udskifte en eksisterende brochureenhed, skal du gå til [Trin 1: Fjern brochureenheden på side 67](#).

Hvis du vil montere en ny brochureenhed, skal du gå til [Trin 2: Pak tilbehøret til brochureenheden \(ekstratilbehør eller reservedel\) ud på side 69](#).

Nødvendigt værktøj

Der kræves ikke særligt værktøj til at montere dette tilbehør.

Trin 1: Fjern brochureenheden

1. Sluk produktet, og fjern netledningen.

⚠ FORSIGTIG: Du kan forebygge skader på produktet ved at slukke det, vente fem sekunder og først derefter trække netledningen ud, inden du forsøger at udføre service på produktet.

2. Frakobl grænsefladekablet til færdigbehandlingstilbehøret på bagsiden af produktet.



3. Hvis du vil adskille færdigbehandlingstilbehør fra produktet, skal du trykke udløserknappen ned og holde den nede, mens du lader færdigbehandlingstilbehøret glide væk fra produktet.

⚠ FORSIGTIG: Hvis du ikke følger disse anvisninger, kan det beskadige produktet.

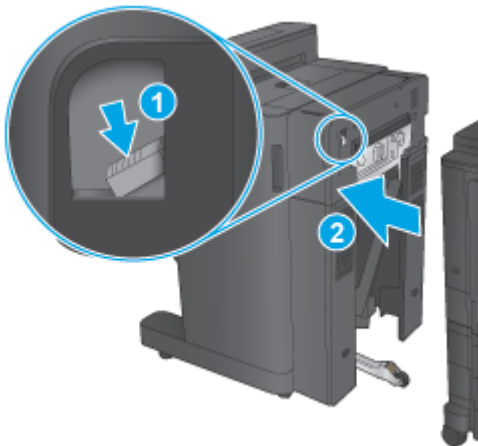

4. Fjern færdigbehandlingstilbehøret fuldstændigt.

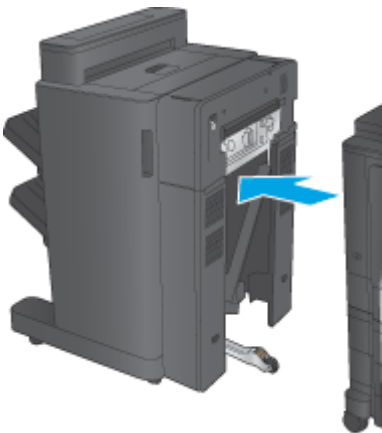

Trin 2: Pak tilbehøret til brochureenheden (ekstratilbehør eller reservedel) ud

Pak brochureenheden ud af emballagen.

 **BEMÆRK:** Fjern al tape og emballage uden om tilbehøret. Åbn alle dæksler, og fjern al tape og andet emballage inde i produktet.

Oplysninger om genbrug kan findes på www8.hp.com/us/en/hp-information/environment/product-recycling.html.

 **BEMÆRK:** HP anbefaler ansvarsbevidst bortskaffelse af den defekte brochureenhed.

1. Fjern al transporttape fra ydersiden af tilbehøret.

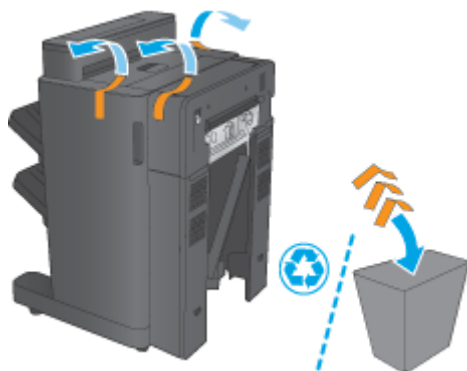

2. Åbn frontdækslet på tilbehøret, og fjern derefter al transporttappen og emballagen inde i produktet.
Luk frontdækslet.

 **FORSIGTIG:** Sørg for at fjerne al transportemballage inde i tilbehøret.

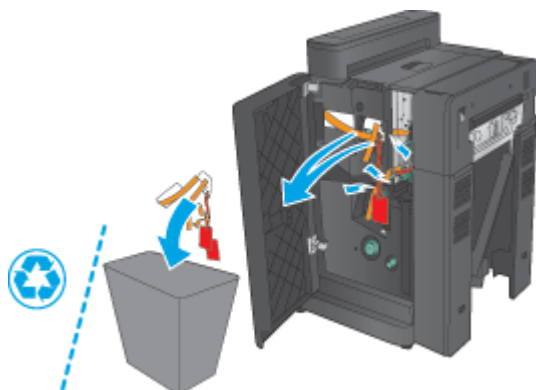

3. Fjern al transporttæppen og emballagen fra udskriftsbakkerne (figuranvisning 1) og brochureudskriftsbakken (figuranvisning 2).

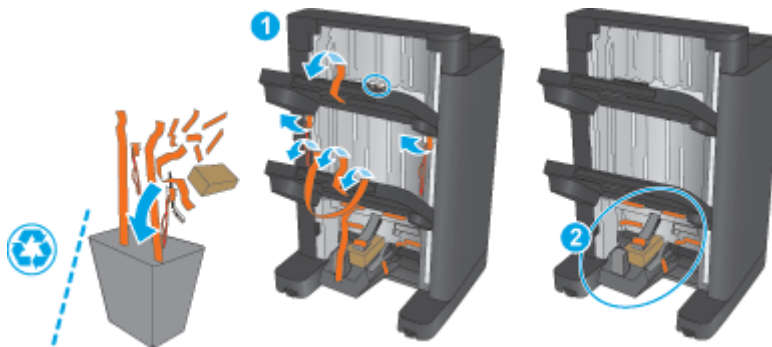

4. Hvis du vil montere en brochureenhed som ekstraudstyr, skal du fjerne den mellemliggende papirtransportenhed (IPTU) og indbindingsdækslet fra emballagen.

 **BEMÆRK:** Hvis du vil udskifte en eksisterende brochureenhed, vil disse dele allerede være monteret på produktet, og det vil ikke være nødvendigt at udskifte dem.

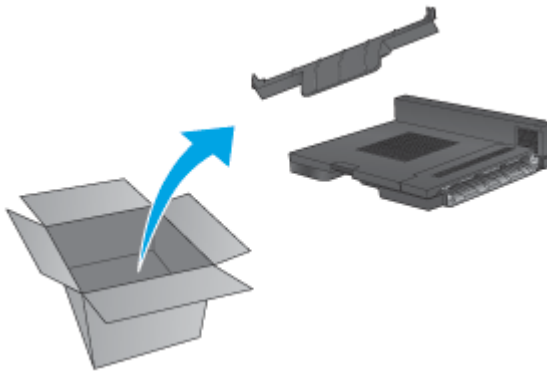

Trin 3: Installer tilbehøret til brochureenheden (ekstratilbehør eller reservedel)

1. Hvis du monterer en brochureenhed for første gang, skal du slukke produktet og fjerne netledningen.

 **FORSIGTIG:** Du kan forebygge skader på produktet ved at slukke det, vente fem sekunder og først derefter trække netledningen ud, inden du forsøger at udføre service på produktet.

- a. Fjern to fingerskruer.

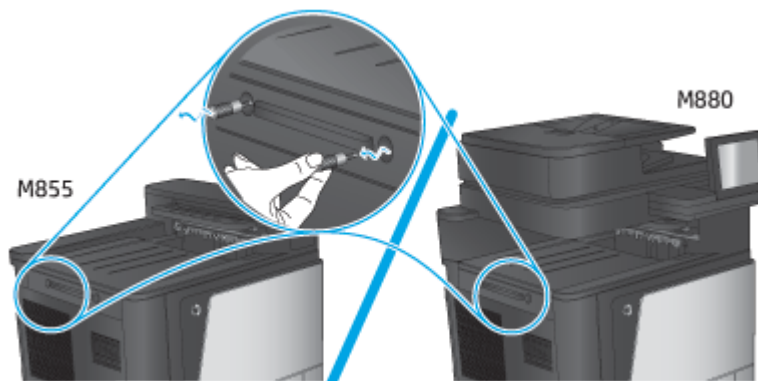

- b. Fjern et dæksel (figuranvisning 1). Løsn en tap, og fjern derefter bakke 1 (figuranvisning 2).

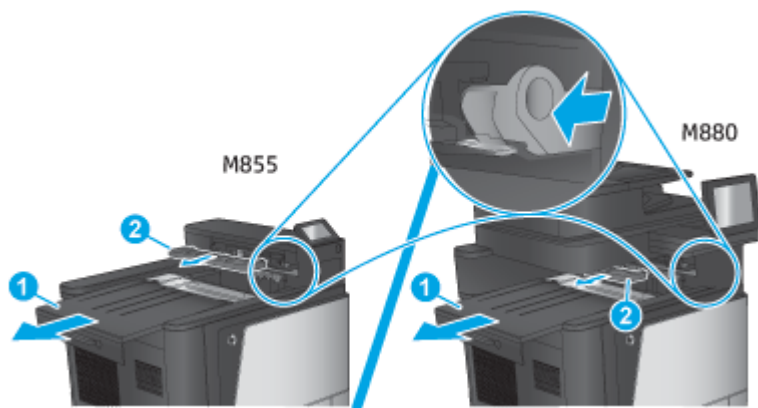

- c. Monter den mellemliggende papirtransportenhed (IPTU) (figuranvisning 1), og installér derefter indbindingsdækslet (figuranvisning 2).

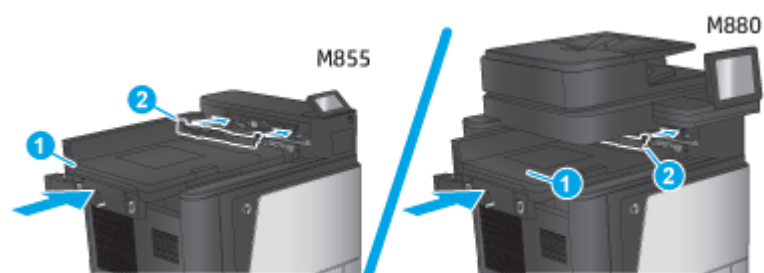

2. Monter tilbehøret på produktet.

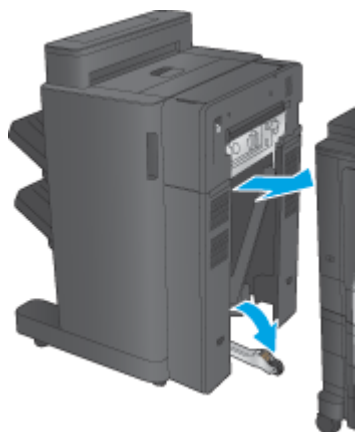

3. Brug justeringshjulene på tilbehøret til at justere tilbehøret, så det passer med kanten af produktet.

 **BEMÆRK:** Hvis tilbehøret ikke er justeret korrekt i forhold til produktet, kan der forekomme hyppige papirstop.

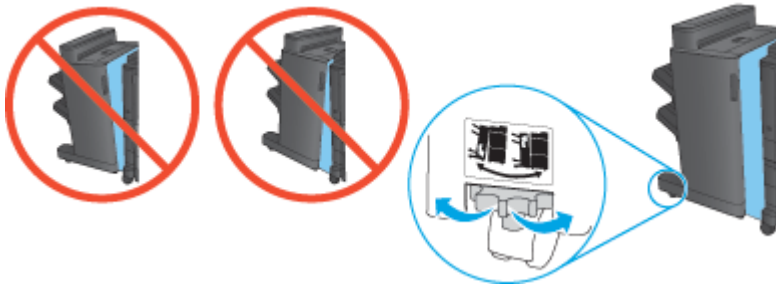

4. Tilslut grænsefladekablet til færdigbehandlingstilbehøret.



5. Sæt netledningen i igen, og tænd for produktet.

Trin 4: Returnering af komponenter

Følgende URL-adresse indeholder oplysninger om, hvordan du returnerer dele til HP til senere brug og genbrug: [Returnering og genbrug af produkter](#)

 **BEMÆRK:** HP anbefaler ansvarsbevidst bortskaffelse af den defekte brochureenhed.

Trin 5: Konfigurer brochureenheden i den integrerede webserver (EWS)

- [1: Opret forbindelse til EWS](#)
- [2: Indstil papirvalgsfunktionen](#)
- [3: Konfigurer funktionen Sider til enkelt- eller dobbeltsidet udskrivning](#)
- [4: Konfigurer funktionen Brochure](#)

1: Opret forbindelse til EWS

1. Tryk på knappen Network  (Netværk) på startskærbilledet på produktets kontrolpanel for at få vist IP-adressen eller værtsnavnet.

2. Åbn en browser, og indtast IP-adressen eller værtsnavnet i adressefeltet på nøjagtig samme måde, som det vises i produktets kontrolpanel på. Tryk på tasten **Enter** på computertastaturet. Den integrerede webserver åbnes.

 <https://10.10.XX.XXX/>

 **BEMÆRK:** Hvis webbrowseren viser meddelelsen **Der er et problem med dette webstedes sikkerhedscertifikat**, når du forsøger at åbne den integrerede webserver (EWS), skal du klikke på **Fortsæt til dette websted (anbefales ikke)**.

Det vil ikke skade computeren at vælge **Fortsæt til dette websted (anbefales ikke)**, mens du navigerer i den integrerede webserver (EWS) for HP-produktet. Hvis fejlen opstår uden for HP-produktets integrerede webserver (EWS), kan der være en risiko for computeren.

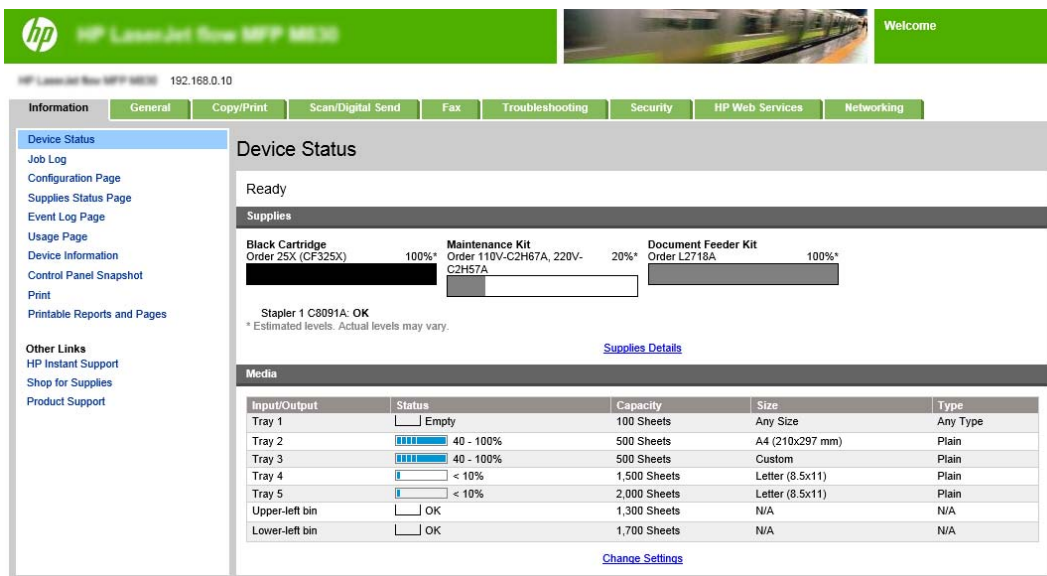

Input/Output	Status	Capacity	Size	Type
Tray 1	Empty	100 Sheets	Any Size	Any Type
Tray 2	40 - 100%	500 Sheets	A4 (210x297 mm)	Plain
Tray 3	40 - 100%	500 Sheets	Custom	Plain
Tray 4	< 10%	1,500 Sheets	Letter (8.5x11)	Plain
Tray 5	< 10%	2,000 Sheets	Letter (8.5x11)	Plain
Upper-left bin	OK	1,300 Sheets	N/A	N/A
Lower-left bin	OK	1,700 Sheets	N/A	N/A

 **BEMÆRK:** For at forhindre uautoriserede ændringer af produktindstillingerne er det en god idé, at administratorer indfører en adgangskode for at begrænse adgangen til EWS. Klik [her](#) for at få mere at vide.

2: Indstil papirvalgfunktionen

Vælg den bakke, som indeholder den relevante papirtype og det relevante papirformat til jobbet, eller vælg **Vælg automatisk** for at vælge bakken ud fra bakkens konfigurationsindstillinger.

1. Klik på fanen **Copy/Print**.
2. Klik på **Kopiindstillinger** i venstre navigationspanel. Disse indstillinger kan overskrives af printerdrivere, filkrav osv.

3. I området **Kopiindstillinger** skal du indstille papirstørrelsen, for eksempel Ledger eller A3 279 x 420 mm, ved at klikke på ikonet for **Papirvalg** . Vælg bakken med papir i det relevante format.

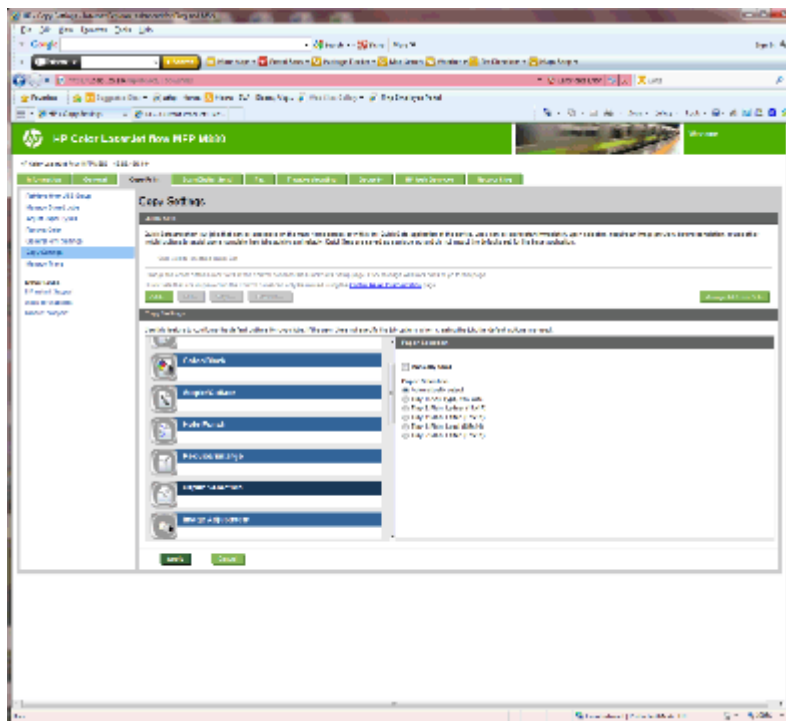

4. Klik på **Anvend**.

3: Konfigurer funktionen Sider til enkelt- eller dobbeltsidet udskrivning

Brug denne funktion til at angive, om der er udskrevet på en eller begge sider af originaldokumentet, og om der skal udskrives på den ene eller begge sider af kopierne. Vælg f.eks. **1-sidet original**, **2-sidet udskrift**, når originalen udskrives på en side, men du vil oprette tosidede kopier.

1. Find ikonet **Sider**, og klik på det. Vælg **1-sidet original**, **2-sidet udskrift** eller den relevante indstilling for de originaler, der bruges.

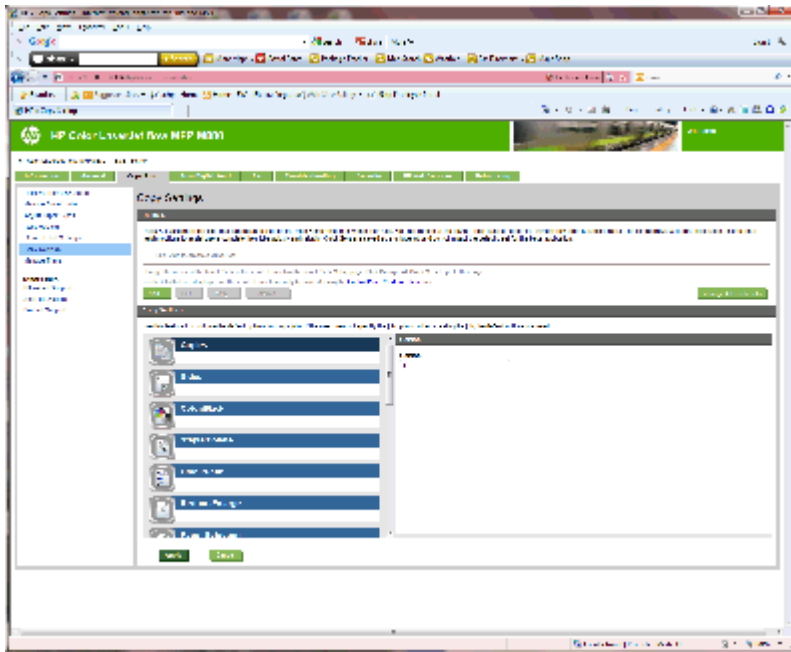

2. Klik på **Anvend**.

4: Konfigurer funktionen Brochure

1. Find ikonet for **Brochure**, og klik på det for at vælge den type brochure, du vil oprette.
2. For at folde og hæfte brochuren skal du markere afkrydsningsfeltet **Fold og hæft**.

 **BEMÆRK:** Hæftning er ikke en indstilling i sig selv, hvis **Brochure** er aktiveret under Brochureformat.

3. Vælg det relevante brochureformat, og klik på **Anvend**.

Trin 6: Konfiguration af standardplaceringen for hulning

1. På startskærmbilledet på produktets kontrolpanel skal du rulle til og trykke på knappen **Administration**.
2. Åbn følgende menuer:
 - **Indstillinger for hæfter/stabler**
 - **Hulning**
3. Vælg en hulningsplacering fra listen med indstillinger, og tryk derefter på knappen **Gem**. Følgende hulningsindstillinger er tilgængelige for enten en 2/3-hulningsenhed eller 2/4-hulningsenhed

Hulningsplacering	2/3-hulningsenhed	2/4-hulningsenhed
Ingen	✓	✓
To venstre eller øverst	✓	✓
To til venstre	✓	✓
To til højre	✓	✓
To øverst	✓	✓

Hulningsplacering	2/3-hulningsenhed	2/4-hulningsenhed
To nederst	✓	✓
Tre venstre	✓	
Tre øverst	✓	
Tre højre	✓	
Tre øverst	✓	
Tre venstre eller øverst	✓	
Fire til venstre		✓
Fire til højre		✓
Fire øverst		✓
Fire til venstre eller øverst		✓

 **BEMÆRK:** Ikke alle indstillinger er tilgængelige. Tilgængelige indstillinger afhænger af, om hulningstilbehøret er en 2/3- eller 2/4-hulningsenhed.

 **BEMÆRK:** Ilæg brev- eller A4-formatpapir med papirets lange kant langs bakkens højre kant (indføring langs den lange kant) for at bruge hulningsenheden.

Trin 7: Konfigurer standardplaceringen for hæfteklammer

1. På startskærbilledet på produktets kontrolpanel skal du rulle til og trykke på knappen **Administration**.
2. Åbn følgende menuer:
 - **Indstillinger for hæfter/stabler**
 - **Hæftning**
3. Vælg en placering af hæfteklammer fra listen med indstillinger, og tryk derefter på knappen **Gem**. Du kan vælge mellem følgende hæfteindstillinger:
 - Ingen
 - Øverst til venstre
 - Øverst til højre
 - To til venstre
 - To til højre
 - To øverst
 - To øverst eller venstre

Konfigurer produktet til Postkassetilstand eller Stablertilstand

- [Trin 1: Åbn HP's integrerede webserver \(EWS\)](#)
- [Trin 2: Konfigurer Postkassetilstand eller Stablertilstand fra den integrerede webserver \(EWS\)](#)
- [Trin 3: Konfigurer indstillingerne for hæfteren/stableren](#)
- [Trin 4: Konfigurer indstillingerne for hæftning/sortering](#)
- [Trin 5: Konfigurer hulningsfunktionaliteten](#)
- [Trin 6: Konfigurer udskriftsbakken](#)

Postkassetilstanden gør det muligt at håndtere hver bakke individuelt. Stablertilstanden stabler det udskrevne fra den nederste bakke til den øverste.

Brug den integrerede webserver (EWS) til at konfigurere tilstanden. Kontrollér driveren for at sikre, at den er konfigureret til den nye tilstand.

Trin 1: Åbn HP's integrerede webserver (EWS)

1. Tryk på knappen Network  (Netværk) på startskærbilledet på produktets kontrolpanel for at få vist IP-adressen eller værtsnavnet.

2. Åbn en browser, og indtast IP-adressen eller værtsnavnet i adressefeltet på nøjagtig samme måde, som det vises i produktets kontrolpanel på. Tryk på tasten **Enter** på computertastaturet. Den integrerede webserver åbnes.

 <https://10.10.XX.XXX/>

 **BEMÆRK:** Hvis webbrowseren viser meddelelsen **Der er et problem med dette websteds sikkerhedscertifikat**, når du forsøger at åbne den integrerede webserver (EWS), skal du klikke på **Fortsæt til dette websted (anbefales ikke)**.

Det vil ikke skade computeren at vælge **Fortsæt til dette websted (anbefales ikke)**, mens du navigerer i den integrerede webserver (EWS) for HP-produktet. Hvis fejlen opstår uden for HP-produktets integrerede webserver (EWS), kan der være en risiko for computeren.

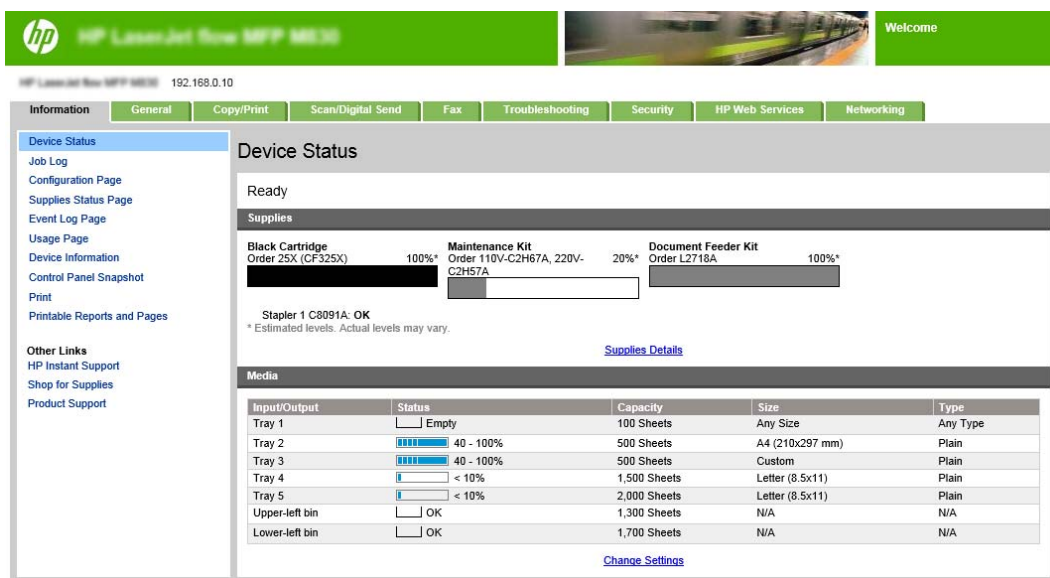

Input/Output	Status	Capacity	Size	Type
Tray 1	Empty	100 Sheets	Any Size	Any Type
Tray 2	40 - 100%	500 Sheets	A4 (210x297 mm)	Plain
Tray 3	40 - 100%	500 Sheets	Custom	Plain
Tray 4	< 10%	1,500 Sheets	Letter (8.5x11)	Plain
Tray 5	< 10%	2,000 Sheets	Letter (8.5x11)	Plain
Upper-left bin	OK	1,300 Sheets	N/A	N/A
Lower-left bin	OK	1,700 Sheets	N/A	N/A

 **BEMÆRK:** For at forhindre uautoriserede ændringer af produktindstillingerne er det en god idé, at administratorer indfører en adgangskode for at begrænse adgangen til EWS. Klik [her](#) for at få mere at vide.

Trin 2: Konfigurer Postkassetilstand eller Stablertilstand fra den integrerede webserver (EWS)

1. Klik på fanen **Generelt**.

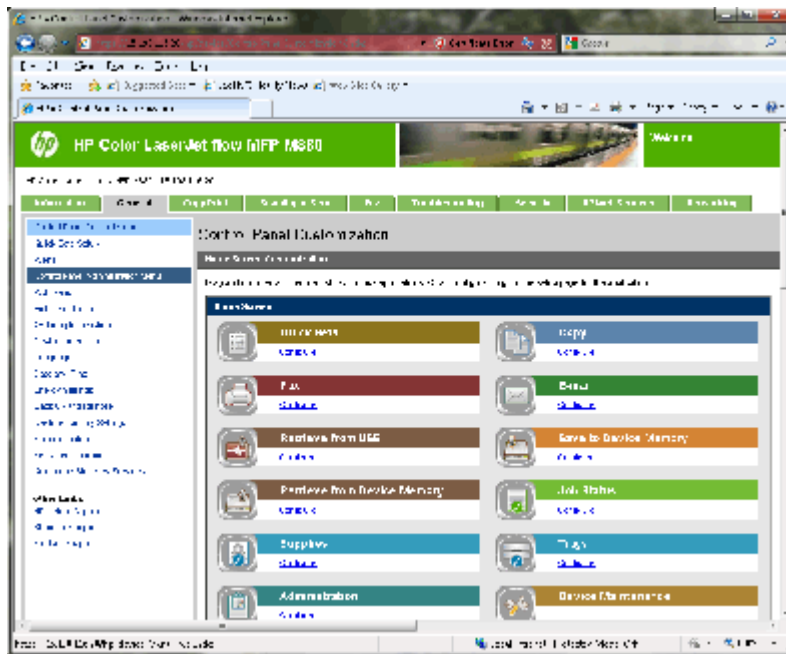

2. Klik på **Menuen Administration for Kontrolpanel** i venstre navigationsrude.
3. Udvid listen **Administration** i området **Menuen Administration for Kontrolpanel**.

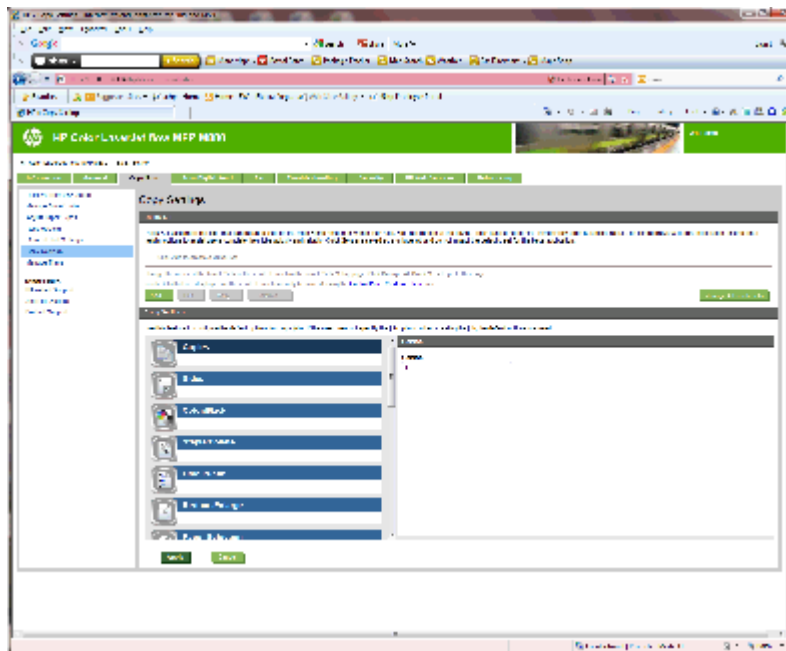

4. Klik på linket **Indstillinger for hæfter/stabler**.
5. Find feltet **Driftstilstand** i området **Indstillinger for hæfter/stabler**.
6. Vælg den ønskede indstilling (**Stabler** eller **Postkasse**).
7. Klik på **OK** nederst på siden.

Trin 3: Konfigurer indstillingerne for hæfteren/stableren

1. Klik på fanen **Generelt**.
2. Klik på **Menuen Administration for Kontrolpanel** i venstre navigationsrude.

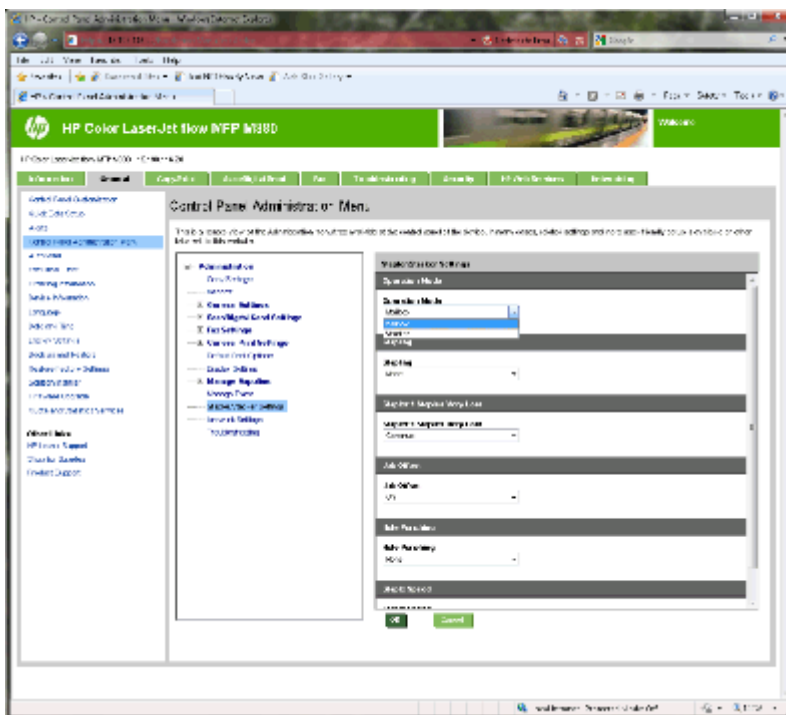

3. Udvid listen **Administration** i området **Menuen Administration for Kontrolpanel**.
4. Klik på linket **Indstillinger for hæfter/stabler**. Vælg indstillinger for at konfigurere:
 - Rullemenuen **Driftstilstand**: **Postkasse-tilstand** eller **Stabler-tilstand**
 - Rullemenuen **Hæftning**: Vælg antallet af hæfteklammer og placering. Du kan vælge mellem følgende hæfteindstillinger:
 - Ingen
 - Øverst til venstre
 - Øverst til højre
 - To til venstre
 - To til højre
 - To øverst
 - To øverst eller venstre
 - Rullemenuen **Få hæfteklammer tilbage**: Vælg **Fortsæt** eller **Stop** i rullemenuen
 - Rullemenuen **Forskydning af job**: Vælg **Tænd** eller **Sluk** i rullemenuen
 - Rullemenuen **Udskrivning ved lav luftfugtighed**: Vælg **Aktiveret** eller **Deaktiveret**

- Rullemenuen **Hulning**: Vælg placering af huller og antal huller. Du kan vælge mellem følgende placeringer af huller:
 - Ingen
 - To venstre eller øverst
 - To til venstre
 - To til højre
 - To øverst
 - To nederst
 - Fire til venstre eller øverst
 - Fire til venstre
 - Fire til højre
 - Fire øverst
- Rullemenuen **Hastighed for hæftning**: Vælg den relevante hæftehastighed:
 - Automatisk
 - Hurtig
 - Langsom

5. Rul til den nederste del af siden, og klik på **OK**.

Trin 4: Konfigurer indstillingerne for hæftning/sortering

1. Klik på fanen **Copy/Print**.
2. Klik på linket **Kopiindstillinger** i venstre navigationsrude.

3. Klik på **Hæftning/sortering** (rul, hvis det er nødvendigt) i området **Kopiindstillinger**.

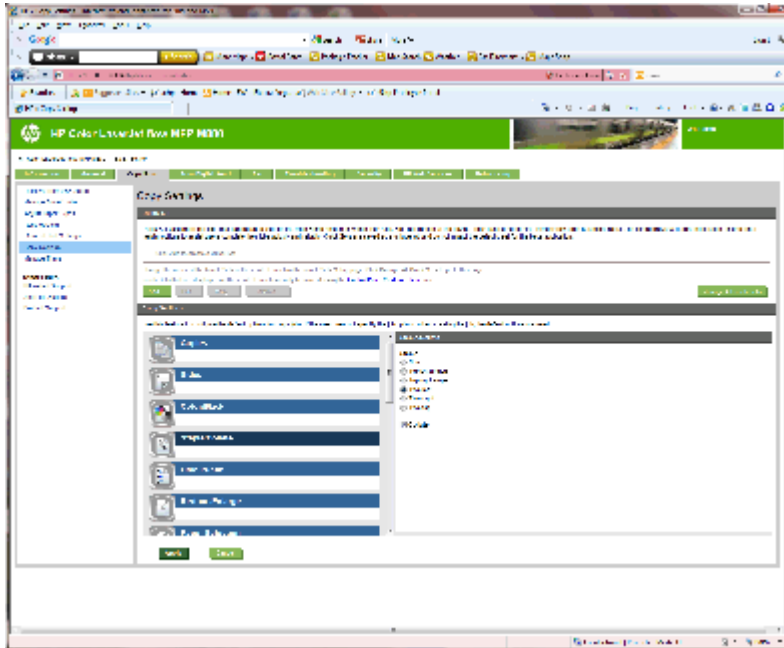

4. I området **Hæftning/sortering** skal du gøre følgende:

- Vælg antallet af hæfteklammer og placering. Du kan vælge mellem følgende hæfteindstillinger:
 - Ingen
 - Øverst til venstre, vinklet
 - Øverst til højre, vinklet
 - To til venstre
 - To til højre
 - To øverst
- Lad standard stå som **Sorter**, eller fjern markeringen i afkrydsningsfeltet for at stoppe med at sortere.

5. Klik på **Anvend**.

Trin 5: Konfigurer hulningsfunktionaliteten

1. Klik på fanen **Copy/Print**.
2. Klik på linket **Kopiindstillinger** i venstre navigationsrude.

3. Klik på **Hulning** (rul, hvis det er nødvendigt) i området **Kopiindstillinger**.

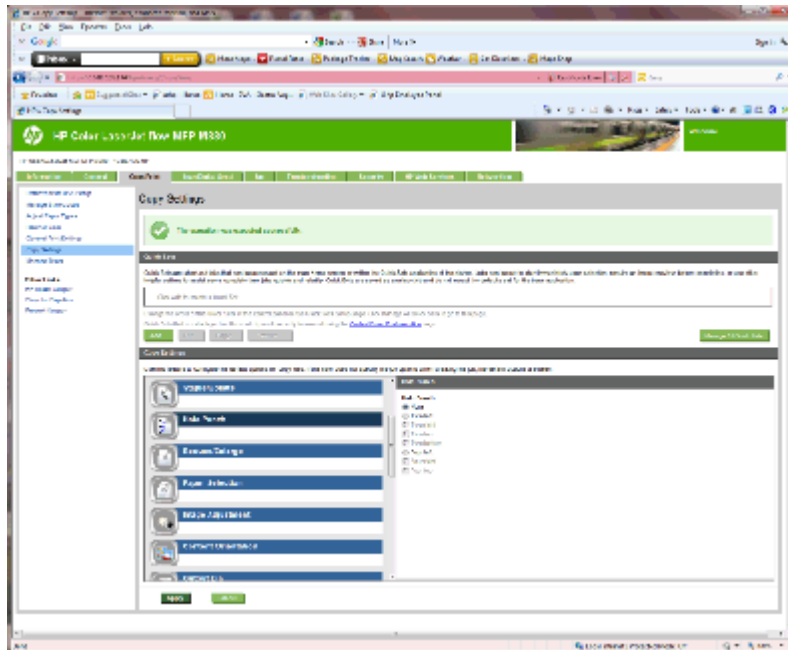

4. Vælg en indstilling for **Hulning** i området **Hulning**.
5. Klik på **Anvend**.

Trin 6: Konfigurer udskriftsbakken

Brug denne funktion til at konfigurere standardindstillingerne for kopijob. Hvis jobindstillingerne ikke er angivet, når jobbet oprettes, bruges standardindstillingerne.

1. Klik på fanen **Copy/Print**.
2. Klik på linket **Kopiindstillinger** i venstre navigationsrude.

3. Klik på **Udskriftsbakke** (rul, hvis det er nødvendigt) i området **Kopiindstillinger**.

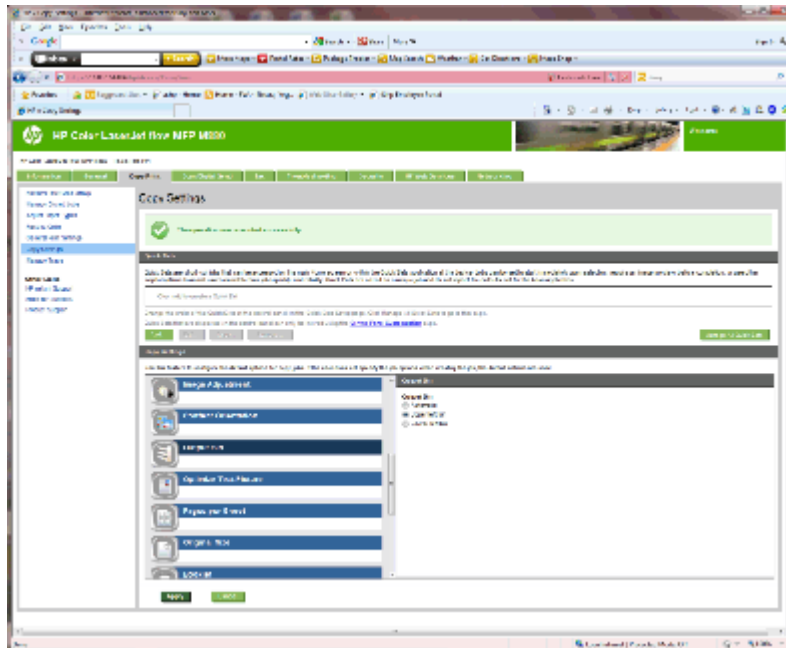

4. Vælg en **Udskriftsbakke**-indstilling i området **Udskriftsbakke**:

- Automatisk
- Øverste venstre bakke
- Nederste venstre bakke

5. Klik på **Anvend**.

 **BEMÆRK:** Hvis du opretter en brochure, skal du vælge den nederste udskriftsbakke.

 **BEMÆRK:** Indstillingerne for brochureenheden eller hæfteren/staberen er muligvis ikke tilgængelige i alle operativsystemer. Alle færdigbehandlingsfunktionerne forbliver de samme i alle driftstilstande.

Konfigurering af HP-printerdriveren til Windows® 7, 8, 8.1 og OS X for Postkassetilstand eller Stablertilstand

- [Windows® 7](#)
- [Windows® 8.0 og 8.1](#)
- [OS X](#)

Windows® 7

Hvis tilbehøret monteres, før produktsoftwaren er monteret, er denne fremgangsmåde ikke nødvendig. Hvis tilbehøret monteres, efter at produktsoftwaren er monteret, kan du udføre følgende trin:

1. Kontroller, at produktet er tændt og forbundet til computeren eller et netværk.
2. Åbn startmenuen i Windows®, og klik derefter på **Enheder og printere** (eller **Printere og fax** i XP).
3. Højreklik på navnet på produktet, og vælg **Printeregenskaber** (eller **Egenskaber** i XP).
4. Klik på fanen **Enhedsindstillinger**.
5. Klik på afsnittet **Installerbart ekstraudstyr**.
6. Vælg **Opdater nu** i rullemenuen ud for **Automatisk konfiguration**.

Windows® 8.0 og 8.1



BEMÆRK: Hvis tilbehøret monteres, før produktsoftwaren er monteret, er denne fremgangsmåde ikke nødvendig.

Hvis tilbehøret monteres, efter at produktsoftwaren er monteret, hvis driverstandardindstillingerne ikke bruges, eller hvis der bruges en anden driver, kan du udføre følgende trin:

1. Rul til nederste venstre hjørne af skærbilledet, og højreklik på det vindue, der vises.
2. Vælg **Kontrolpanel**, og vælg derefter **Vis enheder og printere** under **Hardware og lyd**.
3. Højreklik på navnet på produktet, og vælg derefter **Printeregenskaber**.
4. Klik på fanen **Enhedsindstillinger**.
5. I afsnittet **Installerbare indstillinger** skal du vælge **Opdater nu**, hvis **Automatisk konfiguration** vises.

OS X

Listen over monterede enheder opdateres automatisk under det første udskriftsjob, efter du har monteret ekstraudstyret. Hvis det ikke sker, skal du foretage følgende trin:

1. Fra Apple-menuen skal du klikke på **Systempræferencer**.
2. Vælg **Udskriv og scan** (eller **Printere og scannere**).
3. Vælg produktet, **Indstillinger og forbrugsvarer**, og vælg derefter **Driver**.
4. Konfigurer manuelt funktionen **Tilbehørets udskriftstilstand**.

3 Understøttede papirformater og -typer for færdigbehandlingstilbehør

- [HP LaserJet Enterprise M806 og HP LaserJet Enterprise flow MFP M830](#)
- [HP Color LaserJet Enterprise M855 og HP Color LaserJet Enterprise flow MFP M880](#)
- [Ilægning af papir og retning](#)

HP LaserJet Enterprise M806 og HP LaserJet Enterprise flow MFP M830

I følgende tabeller beskrives de understøttede papirtyper og -formater til HP LaserJet Enterprise M806 og HP LaserJet Enterprise flow MFP M830.

Tabel 3-1 HP LaserJet Enterprise M806 og HP LaserJet Enterprise flow MFP M830 – understøttede papirformater til hæftning

Papirformat	Stacking (Stabler)		Forskydning	Hæftning	
	Stående	Liggende		Hjørnehæfteklamme	Dobbelthæfteklamme
Letter 216 x 279 mm		✓	✓	✓	✓
Letter roteret 279 x 216 mm	✓		✓	✓	✓
Legal 216 x 356 mm	✓		✓	✓	✓
Executive 184 x 267 mm	✓				
Statement 140 x 216 mm	✓				
Oficio (8,5 x 13) 216 x 330 mm	✓		✓	✓	✓
11x17 279 x 432 mm	✓		✓	✓	✓
12x18 305 x 457 mm	✓				
5 x 8 127 x 203 mm	✓				
A3 197 x 420 mm	✓		✓	✓	✓
A4 210 x 297 mm		✓	✓	✓	✓
A4 roteret 297 x 210 mm	✓		✓	✓	✓
A5 148 x 210 mm	✓				

Table 3-1 HP LaserJet Enterprise M806 og HP LaserJet Enterprise flow MFP M830 – understøttede papirformater til hæftning (fortsat)

Papirformat	Stacking (Stabler)		Forskydning	Hæftning	
	Stående	Liggende		Hjørnehæfteklammer	Dobbelthæfteklammer
RA3 305 x 430 mm	✓				
RA4 215 x 305 mm	✓	✓	✓		
SRA4 225 x 320 mm	✓		✓		
B4 (JIS) 257 x 364 mm	✓		✓	✓	✓
B5 (JIS) 182 x 257 mm	✓				
Oficio (216 x 340) 216 x 340 mm	✓		✓	✓	✓
8K (270 x 390) 270 x 390 mm	✓		✓	✓	✓
16K (195 x 270) 195 x 270 mm	✓				
8K (260 x 368) 260 x 368 mm	✓		✓		
16K (184 x 260) 184 x 260 mm	✓				
8K (273 x 394) 273 x 394 mm	✓		✓		
16K (197 x 273) 197 x 273 mm	✓				
D Postcard (JIS) 148 x 200 mm	✓				
Konvolut nr. 9 98 x 225 mm	✓				
Konvolut nr. 10 114 x 241 mm	✓				

Tabel 3-1 HP LaserJet Enterprise M806 og HP LaserJet Enterprise flow MFP M830 – understøttede papirformater til hæftning (fortsat)

Papirformat	Stacking (Stabler)		Forskydning	Hæftning	
	Stående	Liggende		Hjørnehæfteklammer	Dobbelthæfteklammer
Konvolut B5 176 x 250 mm	✓				
Konvolut C5 162 x 229 mm	✓				
Konvolut DL 110 x 220 mm	✓				
Brugerdefineret Variabel	✓	✓	✓		

Tabel 3-2 HP LaserJet Enterprise M806 og HP LaserJet Enterprise flow MFP M830 – understøttede papirformater til hulning

Papirformat	2/3-hulning		2/4-hulning	
	Hulning med to huller	Hulning med tre huller	Hulning med to huller	Hulning med fire huller
Letter 216 x 279 mm	✓	✓	✓	✓
Letter roteret 279 x 216 mm	✓		✓	
Legal 216 x 356 mm	✓		✓	
Oficio (8,5 x 13) 216 x 330 mm	✓		✓	
11x17 279 x 432 mm	✓	✓	✓	✓
A3 197 x 420 mm	✓	✓	✓	✓
A4 210 x 297 mm	✓	✓	✓	✓
A4 roteret 297 x 210 mm	✓		✓	
Oficio (216 x 340) 216 x 340 mm	✓		✓	

Table 3-3 HP LaserJet Enterprise M806 and HP LaserJet Enterprise flow MFP M830 – supported paper formats for brochure unit (tray 3 only)

Paper format	Brochure
Letter rotated 279 x 216 mm	✓
Legal 216 x 356 mm	✓
Oficio (8,5 x 13) 216 x 330 mm	✓
11x17 279 x 432 mm	✓
A3 197 x 420 mm	✓
A4 rotated 297 x 210 mm	✓
B4 (JIS) 257 x 364 mm	✓
Oficio (216 x 340) 216 x 340 mm	✓

Table 3-4 HP LaserJet Enterprise M806 and HP LaserJet Enterprise flow MFP M830 – supported special paper formats

Supported special paper formats					
Interval for special format ¹	No offset	Offset (offset)	Stitching	Brochure	Trimming
Scanning alignment, minimum	98 mm	210 mm	-	-	-
Scanning alignment, maximum	312 mm	297 mm	-	-	-
Insertion alignment, minimum	191 mm	191 mm	-	-	-
Insertion alignment, maximum	635 mm	432 mm	-	-	-

¹ Special format is not available for stitching, trimming or brochure.

Tabel 3-5 HP LaserJet Enterprise M806 og HP LaserJet Enterprise flow MFP M830 – understøttede papirtyper til hæftning for bakke 1 og bakke 2

Papirformat	Antal ark (en og to hæfteklammer)	
	Små ark ¹	Store ark ²
Almindeligt	50	30
HP EcoFFICIENT	50	30
Let 60-74g	50	30
Mellemkraftigt 96-110 g	18	11
Kraftigt 111-130 g	18	9
Ekstra kraftigt 131-175 g	12	6
Brevpapir	50	30
Fortrykt	50	30
Forhullet	50	30
Farvet	50	30
Bankpostpapir	50	30
Genbrug	50	30
Groft	50	30
Mellem 85-95 g	50	30
Kraftigt, groft	18	11

¹ Små ark: Indføringsretning < 221 mm.

² Store ark: Indføringsretning >= 221 mm.

Tabel 3-6 HP LaserJet Enterprise M806 og HP LaserJet Enterprise flow MFP M830 – understøttede papirtyper til hulning for bakke 1 og bakke 2

Papirtype	Forskydning	2/3-hulning		2/4-hulning	
		Hulning med 2 huller	Hulning med 3 huller	Hulning med 2 huller	Hulning med 4 huller
Almindeligt	✓	✓	✓	✓	✓
HP EcoFFICIENT	✓	✓	✓	✓	✓
Let 60-74g	✓	✓	✓	✓	✓
Mellemkraftigt 96-110 g	✓	✓	✓	✓	✓
Kraftigt 111-130 g	✓	✓	✓	✓	✓
Ekstra kraftigt 131-175 g	✓	✓	✓	✓	✓
Brevpapir	✓	✓	✓	✓	✓
Fortrykt	✓	✓	✓	✓	✓
Forhullet	✓				
Farvet	✓	✓	✓	✓	✓

Table 3-6 HP LaserJet Enterprise M806 og HP LaserJet Enterprise flow MFP M830 – understøttede papirtyper til hulning for bakke 1 og bakke 2 (fortsat)

Papirtype	Forskydning	2/3-hulning		2/4-hulning	
		Hulning med 2 huller	Hulning med 3 huller	Hulning med 2 huller	Hulning med 4 huller
Bankpostpapir	✓	✓	✓	✓	✓
Genbrug	✓	✓	✓	✓	✓
Groft	✓	✓	✓	✓	✓
Mellem 85-95 g	✓	✓	✓	✓	✓
Kraftigt, groft	✓	✓	✓	✓	✓

Table 3-7 HP LaserJet Enterprise M806 og HP LaserJet Enterprise flow MFP M830 – understøttede papirtyper til brochurer for bakke 3

Papirtype	Brochureark (kun bakke 3)			Forside nedad
	Fold 1 ark	Med 1 omslagsark	Intet omslagsark	
Almindeligt	✓	14	15	✓
HP EcoFFICIENT	✓	14	15	✓
Let 60-74g	✓	14	15	✓
Mellemkraftigt 96-110 g	✓	4	5	✓
Kraftigt 111-130 g	✓	4	5	✓
Ekstra kraftigt 131-175 g	✓	2	3	✓
Brevpapir	✓	14	15	✓
Fortrykt	✓	14	15	✓
Farvet	✓	14	15	✓
Bankpostpapir	✓	9	10	✓
Genbrug	✓	14	15	✓
Groft	✓	9	10	✓
Mellem 85-95 g	✓	5	6	✓
Kraftigt, groft	✓	5	6	✓

HP Color LaserJet Enterprise M855 og HP Color LaserJet Enterprise flow MFP M880

I følgende tabeller beskrives de understøttede papirtyper og -formater til HP Color LaserJet Enterprise M855 og HP Color LaserJet Enterprise flow MFP M880.

Tabel 3-8 HP Color LaserJet Enterprise M855 og HP Color LaserJet Enterprise flow MFP M880 – understøttede papirformater til hæftning

Papirformat	Forskydning	Hæftning	
		Hjørnehæfteklamme	Dobbelthæfteklamme
Letter 215 x 279 mm	✓	✓	✓
Letter roteret 279 x 215 mm	✓	✓	✓
Legal 216 x 356 mm	✓	✓	✓
Oficio (8,5 x 13) 216 x 330 mm	✓	✓	✓
11x17 279 x 432 mm	✓	✓	✓
A3 297 x 420 mm	✓	✓	✓
A4 210 x 297 mm	✓	✓	✓
A4 roteret 297 x 210 mm	✓	✓	✓
RA4 215 x 305 mm	✓		
SRA4 225 x 320 mm	✓		
B4 (JIS) 257 x 364 mm	✓	✓	✓
Oficio (216 x 340) 216 x 340 mm	✓	✓	✓
8K (270 x 390) 270 x 390 mm	✓	✓	✓

Tabel 3-8 HP Color LaserJet Enterprise M855 og HP Color LaserJet Enterprise flow MFP M880 – understøttede papirformater til hæftning (fortsat)

Papirformat	Forskydning	Hæftning	
		Hjørnehæfteklamme	Dobbelthæfteklamme
8K (260 x 368) 260 x 368 mm	✓		
8K (273 x 394) 273 x 394 mm 10,7 x 15,5 tommer	✓		
16K (197 x 273) 197 x 273 mm	✓		
Brugerdefineret Variabel	✓		

Tabel 3-9 HP Color LaserJet Enterprise M855 og HP Color LaserJet Enterprise flow MFP M880 – understøttede papirformater til hulning

Papirformat	2/3-hulning		2/4-hulning	
	Hulning med 2 huller	Hulning med 3 huller	Hulning med 2 huller	Hulning med 4 huller
Letter 215 x 279 mm	✓	✓	✓	✓
Letter roteret 279 x 215 mm	✓		✓	
Legal 216 x 356 mm	✓		✓	
Oficio (8,5 x 13) 216 x 330 mm	✓		✓	
11x17 279 x 432 mm	✓	✓	✓	✓
A3 297 x 420 mm	✓	✓	✓	✓
A4 210 x 297 mm	✓	✓	✓	✓
A4 roteret 297 x 210 mm	✓		✓	
Oficio (216 x 340) 216 x 340 mm	✓		✓	

Tabel 3-10 HP Color LaserJet Enterprise M855 og HP Color LaserJet Enterprise flow MFP M880 – understøttede papirformater til brochureenhed

Papirformat	Brochure (kun bakke 3)
Letter roteret 279 x 215 mm	✓
Legal 216 x 356 mm	✓
Oficio (8,5 x 13) 216 x 330 mm	✓
11x17 279 x 432 mm	✓
A3 297 x 420 mm	✓
A4 roteret 297 x 210 mm	✓
B4 (JIS) 257 x 364 mm	✓
Oficio (216 x 340) 216 x 340 mm	✓

Tabel 3-11 HP Color LaserJet Enterprise M855 og HP Color LaserJet Enterprise flow MFP M880 – understøttede specialpapirformater

Interval for specialformat	Ingen forskydning	Forskydning (offset)	Hæftning	Brochure	Hulning
Scanningsretning, minimum	98,4 mm	210 mm	-	-	-
Scanningsretning, maksimum	320 mm	297 mm	-	-	-
Indføringsretning, minimum	152,4 mm	182 mm	-	-	-
Indføringsretning, maksimal	457,2 mm	432 mm	-	-	-

Tabel 3-12 HP Color LaserJet Enterprise M855 og HP Color LaserJet Enterprise flow MFP M880 – understøttede papirtyper til hæftning for bakke 1 og bakke 2

Papirtype	En eller to hæfteklammer	
	Små ark	Store ark
Almindeligt	50	30

Table 3-12 HP Color LaserJet Enterprise M855 and HP Color LaserJet Enterprise flow MFP M880 – supported paper types for stapling for tray 1 and tray 2 (continued)

Papirtype	En eller to hæftesklammer	
	Små ark	Store ark
HP EcoFFICIENT	50	30
HP Mat 90g	44	22
Let 60-74g	50	30
Mellem 85-95 g	50	30
Bankpostpapir	50	30
Genbrug	50	30
HP Mat 120g	18	11
HP halvblankt 120 g	8	8
HP Blankt 120g	8	8
Mellemkraftigt 96-110 g	18	11
Kraftigt 111-130 g	18	9
Mellemkraftigt blankt 96-110 g	8	8
Kraftigt blankt 111-130 g	8	8
HP Mat 150g	13	9
HP Blankt 150g	5	5
Ekstra kraftigt 131-175 g	12	6
Brevpapir	50	30
Fortrykt	50	30
Forhullet	50	30
Farvet	50	30
Groft	50	30
Kraftigt, groft	18	11

Table 3-13 HP Color LaserJet Enterprise M855 and HP Color LaserJet Enterprise flow MFP M880 – supported paper types for hole punching for tray 1 and tray 2

Papirtype	Forskydning	2/3-hulning		2/4-hulning	
		Hulning med to huller	Hulning med tre huller	Hulning med to huller	Hulning med fire huller
Almindeligt	✓	✓	✓	✓	✓
HP EcoFFICIENT	✓	✓	✓	✓	✓
HP Mat 90g	✓	✓	✓	✓	✓
Let 60-74g	✓	✓	✓	✓	✓

Tabel 3-13 HP Color LaserJet Enterprise M855 og HP Color LaserJet Enterprise flow MFP M880 – understøttede papirtyper til hulning for bakke 1 og bakke 2 (fortsat)

Papirtype	Forskydning	2/3-hulning		2/4-hulning	
		Hulning med to huller	Hulning med tre huller	Hulning med to huller	Hulning med fire huller
Mellem 85-95 g	✓	✓	✓	✓	✓
Bankpostpapir	✓	✓	✓	✓	✓
Genbrug	✓	✓	✓	✓	✓
HP Mat 120g	✓	✓	✓	✓	✓
HP halvblankt 120 g	✓	✓	✓	✓	✓
HP Blankt 120g	✓	✓	✓	✓	✓
Mellemkraftigt 96-110 g	✓	✓	✓	✓	✓
Kraftigt 111-130 g	✓	✓	✓	✓	✓
Mellemkraftigt blankt 96-110 g	✓	✓	✓	✓	✓
Kraftigt blankt 111-130 g	✓	✓	✓	✓	✓
HP Mat 150g	✓	✓	✓	✓	✓
HP Blankt 150g	✓	✓	✓	✓	✓
Ekstra kraftigt 131-175 g	✓	✓	✓	✓	✓
Ekstra kraftigt blankt 131-175 g	✓	✓	✓	✓	✓
HP Mat 200g	✓	✓	✓	✓	✓
HP Blankt 200g	✓	✓	✓	✓	✓
Karton 176-220 g	✓	✓	✓	✓	✓
Karton, blankt 176-220 g	✓	✓	✓	✓	✓
Brevpapir	✓	✓	✓	✓	✓
Fortrykt	✓	✓	✓	✓	✓
Forhullet	✓	✓	✓	✓	✓
Farvet	✓	✓	✓	✓	✓
Groft	✓	✓	✓	✓	✓
Kraftigt, groft	✓	✓	✓	✓	✓

Table 3-14 HP Color LaserJet Enterprise M855 and HP Color LaserJet Enterprise flow MFP M880 – supported paper types for creation of brochures for tray 3

Papirtype	Brochureark (kun bakke 3)		
	Fold ét ark	Med ét omslagsark	Intet omslagsark
Almindeligt	✓	14	15
HP EcoFFICIENT	✓	14	15
HP Mat 90g	✓	9	10
Let 60-74g	✓	14	15
Mellem 85-95 g	✓	5	6
Bankpostpapir	✓	9	10
Genbrug	✓	14	15
HP Mat 120g	✓	4	5
HP halvblankt 120 g	✓	4	5
HP Blankt 120g	✓	4	5
Mellemkraftigt 96-110 g	✓	4	5
Kraftigt 111-130 g	✓	4	5
Mellemkraftigt blankt 96-110 g	✓	4	5
Kraftigt blankt 111-130 g	✓	4	5
HP Mat 150g	✓	2	3
Ekstra kraftigt 131-175 g	✓	2	3
Brevpapir	✓	14	15
Fortrykt	✓	14	15
Forhullet	✓	14	15
Farvet	✓	14	15
Groft	✓	9	10
Kraftigt, groft	✓	5	6

Ilægning af papir og retning

- [Indledning](#)
- [Udskrivning med forsiden opad og forsiden nedad](#)
- [Papirretning for bakke 1](#)
- [Papirretning for bakke 2, 3, 4 og 5.](#)
- [Papirretning for bakke til 3x500 ark](#)

Indledning

Hvis bestemte funktioner skal fungere korrekt, skal du angive den måde, som indholdet i originaldokumentet skal placeres på siden på. Brug følgende oplysninger om ilægning af papir for at sikre, at papiret er lagt korrekt og dermed opnå de rigtige udskriftsresultater, når du bruger papirfærdigbehandling.

Vælg, om originaldokumentets retning er stående eller liggende i området Retning. Stående er standardindstillingen.

Stående retning betyder, at den korte side af papiret vender opad.

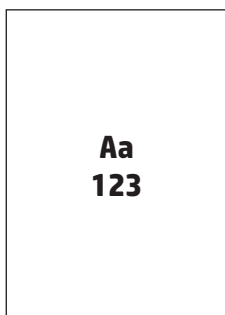

Liggende retning betyder, at den lange side af papiret vender opad.

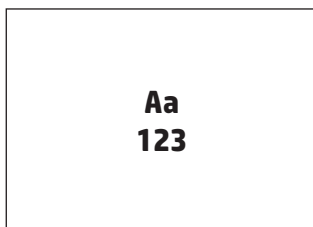

Udskrivning med forsiden opad og forsiden nedad

Udskrivning med forsiden opad er kun tilgængelig på HP LaserJet Enterprise M806 eller på HP LaserJet Enterprise Flow M830. Når du vælger udskrivning med forsiden opad, er færdigbehandlingsfunktionerne hæftning, hulning og midterhæftning ikke tilgængelige. Følgende tabel indeholder oplysninger om, hvilke papirformater produktet kan udskrive med forsiden opad og med forsiden nedad.

Table 3-15 HP LaserJet Enterprise M806 og HP LaserJet Enterprise Flow M830 – understøttede papirformater til udskrivning med forsiden opad og forsiden nedad

Papirformat	Forside opad ¹	Forside nedad
Letter 216 x 279 mm	✓	✓
Letter roteret 279 x 216 mm	✓	✓
Legal 216 x 356 mm	✓	✓
Executive 184 x 267 mm	✓	✓
Oficio (8,5 x 13) 216 x 330 mm	✓	✓
11x17 279 x 432 mm	✓	✓
5 x 8 127 x 203 mm		✓
A3 197 x 420 mm	✓	✓
A4 210 x 297 mm	✓	✓
A4 roteret 297 x 210 mm	✓	✓
A5 148 x 210 mm	✓	✓
B4 (JIS) 257 x 364 mm	✓	✓
B5 (JIS) 182 x 257 mm	✓	✓
D Postcard (JIS) 148 x 200 mm		✓
Konvolut nr. 9 98 x 225 mm		✓
Konvolut nr. 10 114 x 241 mm		✓

Table 3-15 HP LaserJet Enterprise M806 og HP LaserJet Enterprise Flow M830 – understøttede papirformater til udskrivning med forsiden opad og forsiden nedad (fortsat)

Papirformat	Forside opad ¹	Forside nedad
Konvolut B5 176 x 250 mm		✓
Konvolut C5 162 x 229 mm		✓
Konvolut DL 110 x 220 mm		✓
Brugerdefineret Variabel	✓	✓

¹ Udskrivning med forsiden opad fungerer ikke med papirfærdigbehandling.

Papirretning for bakke 1

Brug følgende oplysninger ved ilægning af papir i bakke 1.

Table 3-16 Papirretning for bakke 1

Papirretning	Billedretning	Duplekstilstand	Sådan ilægges papir
Fortrykt brevhoved, eller etiketter	Stående	1-sidet udskrivning	Forside nedad Øverste kant mod produktets bagside
		Automatisk 2-sidet udskrivning	Forside opad Øverste kant mod produktets bagside

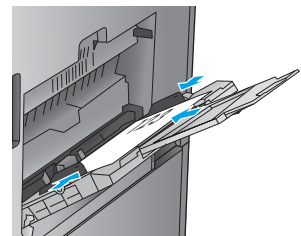
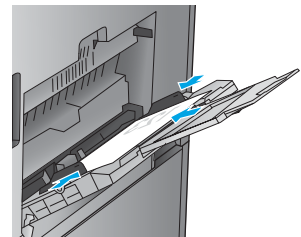
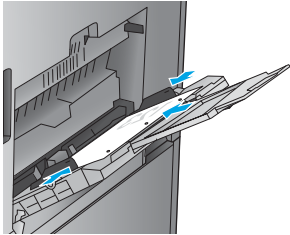
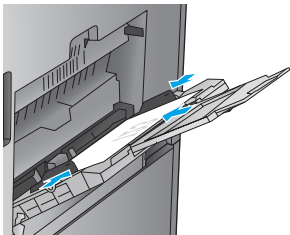
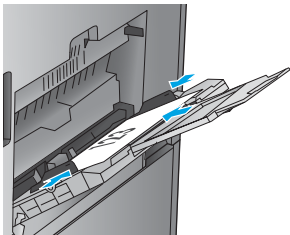
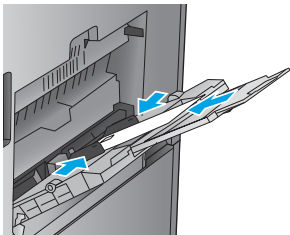

Table 3-16 Paper orientation for tray 1 (continued)

Papirretning	Billedretning	Duplekstilstand	Sådan ilægges papir
Forhullet	Stående	1-sidet udskrivning	<p>Forside nedad</p> <p>Huller vendes mod bakkens højre side</p> 
Fortrykt eller brevpapir	Liggende	1-sidet udskrivning	<p>Forside nedad</p> <p>Topkant mod højre</p> 
		Automatisk 2-sidet udskrivning	<p>Forside opad</p> <p>Topkant mod venstre</p> 
Konvolut	Kort kant på konvolutten indføres i produktet	1-sidet udskrivning	<p>Forside nedad</p> <p>Øverste kant mod produktets bagside</p> 

Papirretning for bakke 2, 3, 4 og 5.

Brug følgende oplysninger ved ilægning af papir i bakke 2, 3, 4 og 5.

Tabel 3-17 Papirretning for bakke 2, 3, 4 og 5

Papirtype	Billedretning	Duplekstilstand	Sådan ilægges papir
Fortrykt eller brevpapir	Stående	1-sidet udskrivning	Forside nedad Øverste kant af bakkens bagende
			
		Automatisk 2-sidet udskrivning	Forside opad Øverste kant i bakkens bagende
			
	Liggende	1-sidet udskrivning	Forside nedad Nederste kant vendes mod bakkens højre side
			
		Automatisk 2-sidet udskrivning	Forside opad Nederste kant vendes mod bakkens højre side
			

Table 3-17 Papirretning for bakke 2, 3, 4 og 5 (fortsat)

Papirtype	Billedretning	Duplekstilstand	Sådan ilægges papir
Forhullet	Stående	1-sidet udskrivning	Huller vendes mod bakkens højre side
			
		Automatisk 2-sidet udskrivning	Huller vendes mod bakkens venstre side
			

Papirretning for bakke til 3x500 ark

Brug følgende oplysninger til at lægge papir i enhver af bakkerne i arkføderen til 3x500 ark

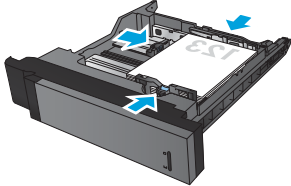
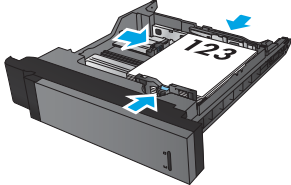
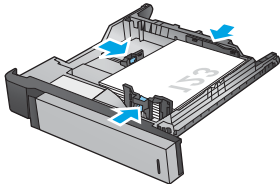
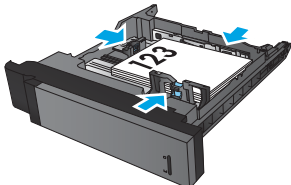
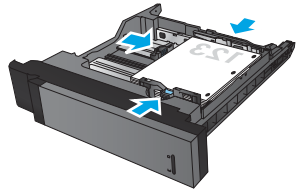
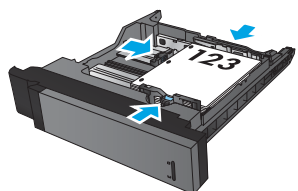
Table 3-18 Papirretning for bakke til 3x500 ark

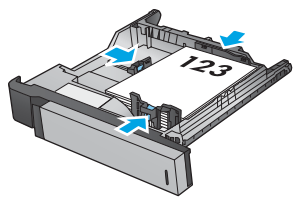
Papirtype	Billedretning	Duplekstilstand	Sådan ilægges papir
Fortrykt eller brevpapir	Stående	1-sidet udskrivning	Forside opad Øverste kant i bakkens bagende
			

Tabel 3-18 Papirretning for bakke til 3x500 ark (fortsat)

Papirtype	Billedretning	Duplekstilstand	Sådan ilægges papir
		Automatisk 2-sidet udskrivning	Forside nedad Øverste kant i bakkens bagende
			
	Liggende	1-sidet udskrivning	Forside opad Nederste kant vendes mod bakkens højre side
			
		Automatisk 2-sidet udskrivning	Forside nedad Øverste kant vendes mod bakkens højre side
			

Table 3-18 Papirretning for bakke til 3x500 ark (fortsat)

Papirtype	Billedretning	Duplekstilstand	Sådan ilægges papir
Forhullet	Stående	1-sidet udskrivning	Huller vendes mod bakkens venstre side
			
		Automatisk 2-sidet udskrivning	Huller vendes mod bakkens højre side
			

4 Sådan bruges hulningsenheden (valgfrit færdigbehandlingstilbehør)

- [Indledning](#)
- [Indstillinger for udskrift fra enheden](#)
- [Hulning ved kopiering fra den automatiske dokumentføder \(ADF\) \(valgfrit tilbehør\)](#)
- [Hulning ved udskrivning fra et Windows[®]-program \(tilbehør\) ved brug af en HP UPD-printerdriver eller HP PCL 6-produktspecifik printerdriver](#)
- [Hulning ved udskrivning fra et OS X-program \(tilbehør\) ved brug af en HP-printerdriver](#)

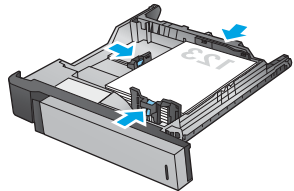
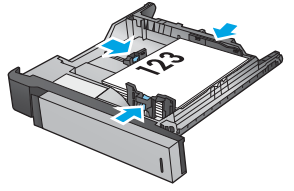
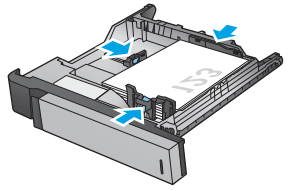
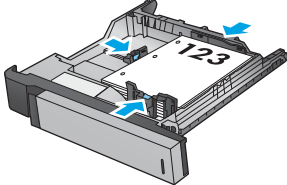
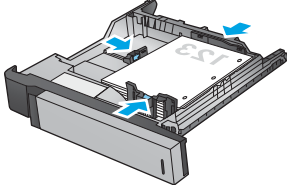
Indledning

Brug hulningstilbehøret til automatisk at lave huller i sider under udskrivning. HP-produkter med monteret hulningstilbehør giver mulighed for flere forskellige indstillinger til automatisk hulning i kopierede ark, og nogle af disse indstillinger omfatter også hæftning. Få mere at vide om, hvilken hulningsindstilling, du skal bruge for at opnå et ønsket resultat:

- Hulning fra den automatiske dokumentføder (ADF)
- Hulning fra et Windows®-program ved brug af en HP UPD-printerdriver eller HP PCL 6-produktspecifik printerdriver
- Hulning fra et OS X-program ved brug af en HP-printerdriver



BEMÆRK: Det tilgængelige antal huller varierer efter land/område.

- I lande/områder, der bruger metriske måleenheder, er indstillinger med to eller fire huller tilgængelige.
 - I lande/områder, der bruger britiske måleenheder, er indstillinger med to eller tre huller tilgængelige.
-

Indstillinger for udskrift fra enheden

- [Indledning](#)
- [Indstillinger kun med hulning](#)
- [Indstillinger for hulning og hæftning](#)

Indledning

Papirhåndteringstilbehøret til HP LaserJet Enterprise M806, HP LaserJet Enterprise Flow M830, HP Color LaserJet Enterprise M855 og HP Color LaserJet Enterprise flow MFP M880 har forskellige hulnings- og hæftningsindstillinger for forskellige papirtyper.

Tabellerne for enhedens udskriftsindstillinger angiver den retning, som papiret ilægges i bakken, og hvad resultatet vil være:

- Indføringsretning: Indføring langs den lange kant eller indføring langs den korte kant
 - Indføring langs den lange kant

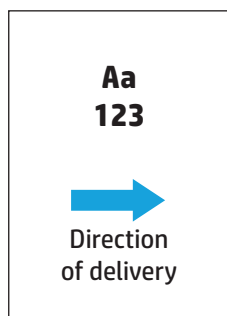

- Indføring langs den korte kant

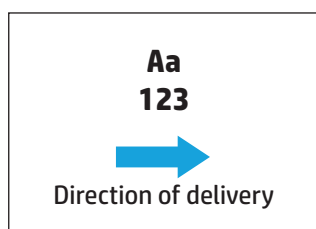

- Dokumentets retning: stående eller liggende
 - Stående dokumentretning

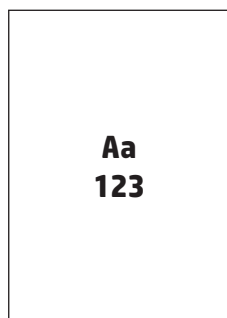

- Liggende dokumentretning

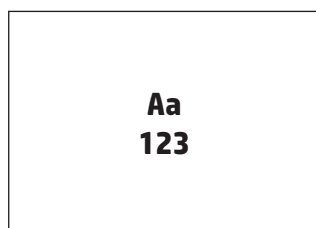

- Færdigbehandling: hæftning, hulning eller begge dele

Nogle af enhedens udskriftsindstillinger understøttes ikke og er derfor angivet som sådan i tabellerne for enhedens udskriftsindstillinger. Nogle drivere giver ikke mulighed for at vælge disse understøttede indstillinger i driveren. For indstillinger, der ikke understøttes, bliver udskriftsjobbet udført, men der udføres ingen papirhåndtering som f.eks. hulning eller hæftning.



BEMÆRK: Følgende tabeller er eksempler på understøttede funktioner.

Indstillinger kun med hulning

Hulning med 2 huller

Følgende tabeller for huliningsindstillinger efter papirformat for HP LaserJet Enterprise M806 og HP LaserJet Enterprise flow MFP M830 gælder for disse enheder:

- HP-hæfter/-stabler med 2/3-hulningsenhed – Postkassetilstand – CZ995A
- HP-hæfter/-stabler med 2/3-hulningsenhed – Stablertilstand – CZ995A
- HP-hæfter/-stabler med 2/4-hulningsenhed – Postkassetilstand – CZ996A
- HP-hæfter/-stabler med 2/4-hulningsenhed – Stablertilstand – CZ996A

Følgende tabeller for huliningsindstillinger efter papirformat for HP Color LaserJet Enterprise M855 og HP Color LaserJet Enterprise flow MFP M880 gælder for disse enheder:

- HP-hæfter/-stabler med 2/4-hulningsenhed – Postkassetilstand – A2W82A
- HP-hæfter/-stabler med 2/4-hulningsenhed – Stablertilstand – A2W82A
- HP-brochureenhed/færdigbehandlingsenhed med 2/3-hulningsenhed – Postkassetilstand – A2W84A
- HP-brochureenhed/færdigbehandlingsenhed med 2/3-hulningsenhed – Stablertilstand – A2W84A

- HP-brochureenhed/færdigbehandlingsenhed med 2/4-hulningsenhed – Postkassetilstand – CZ999A
- HP-brochureenhed/færdigbehandlingsenhed med 2/4-hulningsenhed – Stablertilstand – CZ999A

Tabel 4-1 Hulningsindstillinger med to huller efter papirstørrelse – indføring langs bakkens lange kant

Papirformat	Billedretning	Hulning med to huller til venstre eller øverst	Hulning med to huller til venstre	Hulning med to huller til højre	Hulning med to huller øverst	Hulning med to huller nederst
Letter 216 x 279 mm	Stående				Ikke understøttet	Ikke understøttet
A4 210 x 297 mm					Ikke understøttet	Ikke understøttet
	Liggende		Ikke understøttet	Ikke understøttet		

Tabel 4-2 Indstillinger for hulning med to huller efter papirstørrelse – indføring langs bakkens korte kant

Papirformat	Billedretning	Hulning med to huller til venstre eller øverst	Hulning med to huller til venstre	Hulning med to huller til højre	Hulning med to huller øverst	Hulning med to huller nederst
Letter 216 x 279 mm	Stående		Ikke understøttet	Ikke understøttet		
A4 210 x 297 mm			Ikke understøttet	Ikke understøttet		
Ledger 279 x 432 mm	Liggende				Ikke understøttet	Ikke understøttet
A3 279 x 420 mm					Ikke understøttet	Ikke understøttet
Legal 216 x 330 mm					Ikke understøttet	Ikke understøttet
Oficio 216 x 340 mm					Ikke understøttet	Ikke understøttet

Hulning med 3 huller

Følgende tabeller for hulningsindstillinger efter papirformat for HP LaserJet Enterprise M806 og HP LaserJet Enterprise flow MFP M830 gælder for disse enheder:

- HP-hæfter/-stabler med 2/3-hulningsenhed – Postkassetilstand – CZ995A
- HP-hæfter/-stabler med 2/3-hulningsenhed – Stablertilstand – CZ995A

Følgende tabeller for hulningsindstillinger efter papirformat for HP Color LaserJet Enterprise M855 og HP Color LaserJet Enterprise flow MFP M880 gælder for disse enheder:

- HP-brochureenhed/færdigbehandlingsenhed med 2/3-hulningsenhed – Postkassetilstand – A2W84A
- HP-brochureenhed/færdigbehandlingsenhed med 2/3-hulningsenhed – Stablertilstand – A2W84A

Tablet 4-3 Indstillinger for hulning med tre huller efter papirformat – indføring langs bakkens lange kant

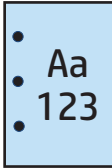
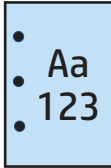
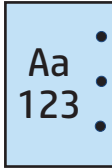
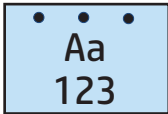
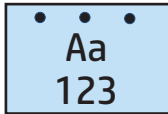
Papirformat	Billedretning	Hulning med tre huller øverst eller til venstre	Hulning med tre huller til venstre	Hulning med tre huller til højre	Hulning med tre huller øverst
Letter 216 x 279 mm A4 210 x 297 mm	Stående				Ikke understøttet
	Liggende		Ikke understøttet	Ikke understøttet	

Tablet 4-4 Indstillinger for hulning med tre huller efter papirformat – indføring langs bakkens korte kant

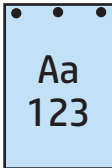
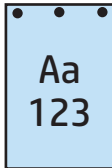
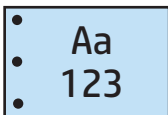
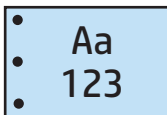
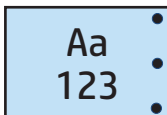
Papirformat	Billedretning	Hulning med tre huller øverst eller til venstre	Hulning med tre huller til venstre	Hulning med tre huller til højre	Hulning med tre huller øverst
Ledger 279 x 432 mm A3 279 x 420 mm	Stående		Ikke understøttet	Ikke understøttet	
	Liggende				Ikke understøttet

Hulning med 4 huller

Følgende tabeller for hulningsindstillinger efter papirformat for HP LaserJet Enterprise M806 og HP LaserJet Enterprise flow MFP M830 gælder for disse enheder:

- HP-hæfter/-stabler med 2/4-hulningsenhed – Postkassetilstand – CZ996A
- HP-hæfter/-stabler med 2/4-hulningsenhed – Stablertilstand – CZ996A

Følgende tabeller for hulningsindstillinger efter papirformat for HP Color LaserJet Enterprise M855 og HP Color LaserJet Enterprise flow MFP M880 gælder for disse enheder:

- HP-hæfter/-stabler med 2/4-hulningsenhed – Postkassetilstand – A2W82A
- HP-hæfter/-stabler med 2/4-hulningsenhed – Stablertilstand – A2W82A

- HP-brochureenhed/færdigbehandlingsenhed med 2/4-hulningsenhed – Postkassetilstand – CZ999A
- HP-brochureenhed/færdigbehandlingsenhed med 2/4-hulningsenhed – Stablertilstand – CZ999A

Table 4-5 Indstillinger for hulning med fire huller efter papirformat – indføring langs bakkens lange kant



Papirformat	Billedretning	Hulning med fire huller til venstre eller øverst	Hulning med fire huller til venstre	Hulning med fire huller til højre	Hulning med fire huller øverst
Letter 216 x 279 mm A4 210 x 297 mm	Stående				Ikke understøttet
	Liggende		Ikke understøttet	Ikke understøttet	

Table 4-6 Indstillinger for hulning med fire huller efter papirstørrelse – indføring langs bakkens korte kant

Papirformat	Billedretning	Hulning med fire huller til venstre eller øverst	Hulning med fire huller til venstre	Hulning med fire huller til højre	Hulning med fire huller øverst
Ledger 279 x 432 mm A3 279 x 420 mm	Stående		Ikke understøttet	Ikke understøttet	
	Liggende				Ikke understøttet

 **BEMÆRK:** Letter- og A4-papirformat kan ikke indføres langs den korte kant.

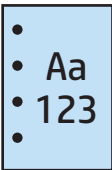
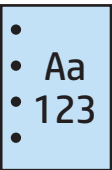
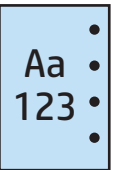
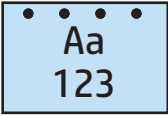
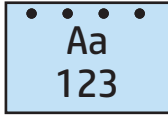
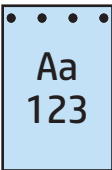
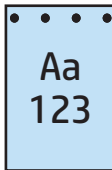
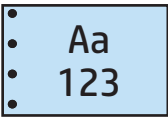
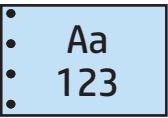
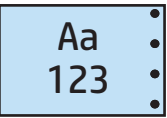
Indstillinger for hulning og hæftning

Hulning med 2 huller og 1 hæfteklamme

Følgende tabeller for hulnings- og hæfteindstillinger efter papirformat for HP LaserJet Enterprise M806 og HP LaserJet Enterprise flow MFP M830 gælder for disse enheder:

- HP-hæfter/-stabler med 2/3-hulningsenhed – Postkassetilstand – CZ995A
- HP-hæfter/-stabler med 2/3-hulningsenhed – Stablertilstand – CZ995A
- HP-hæfter/-stabler med 2/4-hulningsenhed – Postkassetilstand – CZ996A
- HP-hæfter/-stabler med 2/4-hulningsenhed – Stablertilstand – CZ996A

Følgende tabeller for hulnings- og hæfteindstillinger efter papirformat for HP Color LaserJet Enterprise M855 og HP Color LaserJet Enterprise flow MFP M880 gælder for disse enheder:

- HP-hæfter/-stabler med 2/4-hulningsenhed – Postkassetilstand – A2W82A
- HP-hæfter/-stabler med 2/4-hulningsenhed – Stablertilstand – A2W82A
- HP-brochureenhed/færdigbehandlingsenhed med 2/3-hulningsenhed – Postkassetilstand – A2W84A
- HP-brochureenhed/færdigbehandlingsenhed med 2/3-hulningsenhed – Stablertilstand – A2W84A
- HP-brochureenhed/færdigbehandlingsenhed med 2/4-hulningsenhed – Postkassetilstand – CZ999A
- HP-brochureenhed/færdigbehandlingsenhed med 2/4-hulningsenhed – Stablertilstand – CZ999A

Tablet 4-7 Indstillinger med hulning med to huller og én hæfteklamme efter papirformat – indføring langs bakkens lange kant

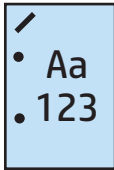
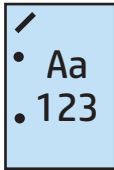
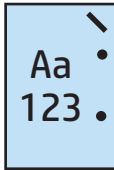
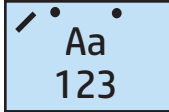
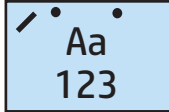
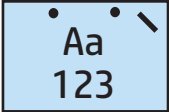
Papirformat	Billedretning	En hæfteklamme til venstre, to huller øverst eller til venstre	En hæfteklamme til venstre, to huller til venstre	En hæfteklamme til højre, to huller til højre	En hæfteklamme til venstre, to huller øverst	En hæfteklamme til højre, to huller øverst
Letter 216 x 279 mm A4 210 x 297 mm	Stående				Ikke understøttet	Ikke understøttet
	Liggende		Ikke understøttet	Ikke understøttet		

Tabel 4-8 Indstillinger for hulning med to huller og én hæfteklamme efter papirformat – indføring langs bakkens korte kant

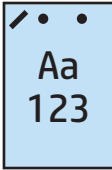
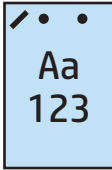
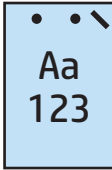
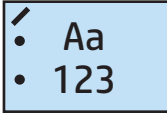
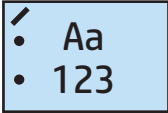
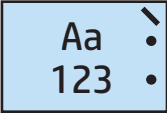
Papirformat	Billedretning	En hæfteklamme til venstre, to huller øverst eller til venstre	En hæfteklamme til venstre, to huller til venstre	En hæfteklamme til højre, to huller til højre	En hæfteklamme til venstre, to huller øverst	En hæfteklamme til højre, to huller øverst
Letter 216 x 279 mm A4 210 x 297 mm	Stående		Ikke understøttet	Ikke understøttet		
Ledger 279 x 432 mm A3 279 x 420 mm Legal 216 x 330 mm Oficio 216 x 340 mm	Liggende				Ikke understøttet	Ikke understøttet

Hulning med 2 huller og 2 hæfteklammer

Følgende tabeller for hulnings- og hæfteindstillinger efter papirformat for HP LaserJet Enterprise M806 og HP LaserJet Enterprise flow MFP M830 gælder for disse enheder:

- HP-hæfter/-stabler med 2/3-hulningsenhed – Postkassetilstand – CZ995A
- HP-hæfter/-stabler med 2/3-hulningsenhed – Stablertilstand – CZ995A
- HP-hæfter/-stabler med 2/4-hulningsenhed – Postkassetilstand – CZ996A
- HP-hæfter/-stabler med 2/3-hulningsenhed – Stablertilstand – CZ996A

Følgende tabeller for hulnings- og hæfteindstillinger efter papirformat for HP Color LaserJet Enterprise M855 og HP Color LaserJet Enterprise flow MFP M880 gælder for disse enheder:

- HP-hæfter/-stabler med 2/4-hulningsenhed – Postkassetilstand – A2W82A
- HP-hæfter/-stabler med 2/4-hulningsenhed – Stablertilstand – A2W82A
- HP-brochureenhed/færdigbehandlingsenhed 2/3-hulningsenhed – Postkassetilstand – A2W84A
- HP-brochureenhed/færdigbehandlingsenhed 2/3-hulningsenhed – Stablertilstand – A2W84A
- HP-brochureenhed/færdigbehandlingsenhed 2/4-hulningsenhed – Postkassetilstand – CZ999A
- HP-brochureenhed/færdigbehandlingsenhed 2/4-hulningsenhed – Stablertilstand – CZ999A

Tabel 4-9 Indstillinger med hulning med to huller og to hæfteklammer efter papirformat – indføring langs bakkens lange kant

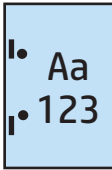
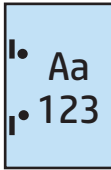
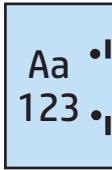
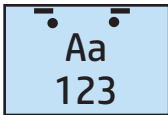
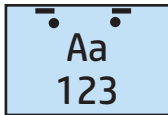
Papirformat	Billedretning	To hæfteklammer til venstre eller øverst, hulning med to huller til venstre eller øverst	To hæfteklammer til venstre, hulning med to huller til venstre	To hæfteklammer til højre, to huller til højre	To hæfteklammer øverst, hulning med to huller øverst
Letter 216 x 279 mm A4 210 x 297 mm	Stående				Ikke understøttet
	Liggende		Ikke understøttet	Ikke understøttet	

Tabel 4-10 Indstillinger med hulning med to huller og to hæfteklammer efter papirformat – indføring langs bakkens korte kant

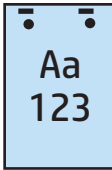
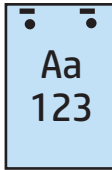
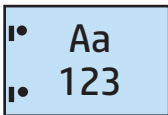
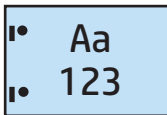
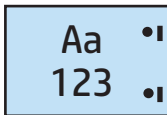
Papirformat	Billedretning	To hæfteklammer til venstre eller øverst, hulning med to huller til venstre eller øverst	To hæfteklammer til venstre, hulning med to huller til venstre	To hæfteklammer til højre, to huller til højre	To hæfteklammer øverst, hulning med to huller øverst
Letter 216 x 279 mm A4 210 x 297 mm	Stående		Ikke understøttet	Ikke understøttet	
Ledger 279 x 432 mm A3 279 x 420 mm Legal 216 x 330 mm Oficio 216 x 340 mm	Liggende				Ikke understøttet

Hulning med 3 huller og 1 hæfteklamme

Følgende tabeller for hulnings- og hæfteindstillinger efter papirformat for HP LaserJet Enterprise M806 og HP LaserJet Enterprise flow MFP M830 gælder for disse enheder:

- HP-hæfter/-stabler med 2/3-hulningsenhed – Postkassetilstand – CZ995A
- HP-hæfter/-stabler med 2/3-hulningsenhed – Stablertilstand – CZ995A

Følgende tabeller for hulnings- og hæfteindstillinger efter papirformat for HP Color LaserJet Enterprise M855 og HP Color LaserJet Enterprise flow MFP M880 gælder for disse enheder:

- HP-brochureenhed/færdigbehandlingsenhed med 2/3-hulningsenhed – Postkassetilstand – A2W84A
- HP-brochureenhed/færdigbehandlingsenhed med 2/3-hulningsenhed – Stablertilstand – A2W84A

Tabel 4-11 Indstillinger med hulning med tre huller og én hæfteklamme efter papirformat – indføring langs bakkens lange kant

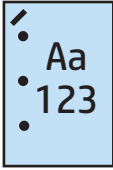
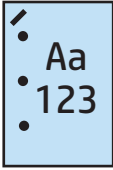
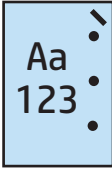
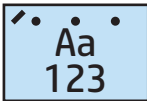
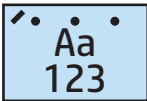
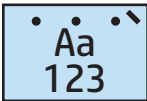
Papirformat	Billedretning	Én hæfteklamme til venstre, tre huller til venstre eller øverst	Én hæfteklamme til venstre, tre huller til venstre	Én hæfteklamme til højre, tre huller til højre	Én hæfteklamme til venstre, tre huller øverst	Én hæfteklamme til højre, tre huller øverst
Letter 216 x 279 mm A4 210 x 297 mm	Stående				Ikke understøttet	Ikke understøttet
	Liggende		Ikke understøttet	Ikke understøttet		

Tabel 4-12 Indstillinger for hulning med tre huller og én hæfteklamme efter papirformat – indføring langs bakkens korte kant

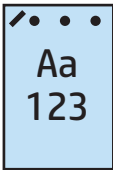
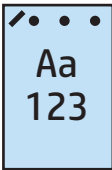
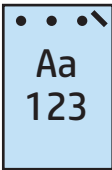
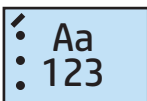
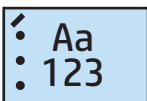
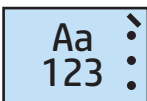
Papirformat	Billedretning	Én hæfteklamme til venstre, tre huller til venstre eller øverst	Én hæfteklamme til venstre, tre huller til venstre	Én hæfteklamme til højre, tre huller til højre	Én hæfteklamme til venstre, tre huller øverst	Én hæfteklamme til højre, tre huller øverst
Ledger 279 x 432 mm A3 279 x 420 mm	Stående		Ikke understøttet	Ikke understøttet		
	Liggende				Ikke understøttet	Ikke understøttet

 **BEMÆRK:** Letter- og A4-papirformat kan ikke indføres langs den korte kant.

Hulning med 3 huller og 2 hæfteklammer

Følgende tabeller for hulnings- og hæfteindstillinger efter papirformat for HP LaserJet Enterprise M806 og HP LaserJet Enterprise flow MFP M830 gælder for disse enheder:

Følgende tabeller for hulnings- og hæfteindstillinger gælder for disse enheder:

- HP-hæfter/-stabler med 2/3-hulningsenhed – Postkassetilstand – CZ995A
- HP-hæfter/-stabler med 2/3-hulningsenhed – Stablertilstand – CZ995A

Følgende tabeller for hulnings- og hæfteindstillinger efter papirformat for HP Color LaserJet Enterprise M855 og HP Color LaserJet Enterprise flow MFP M880 gælder for disse enheder:

- HP-brochureenhed/færdigbehandlingsenhed med 2/3-hulningsenhed – Postkassetilstand – A2W84A
- HP-brochureenhed/færdigbehandlingsenhed med 2/3-hulningsenhed – Stablertilstand – A2W84A

Tablet 4-13 Indstillinger for hulning med tre huller og to hæfteklammer efter papirformat – indføring langs bakkens lange kant

Papirformat	Billedretning	To hæfteklammer til venstre eller øverst, hulning med tre huller til venstre eller øverst	To hæfteklammer til venstre, hulning med tre huller til venstre	To hæfteklammer til højre, tre huller til højre	To hæfteklammer øverst, tre huller øverst
Letter 216 x 279 mm A4 210 x 297 mm	Stående				Ikke understøttet
	Liggende		Ikke understøttet	Ikke understøttet	

Tablet 4-14 Indstillinger for hulning med tre huller og to hæfteklammer efter papirformat – indføring langs bakkens korte kant

Papirformat	Billedretning	To hæfteklammer til venstre eller øverst, hulning med tre huller til venstre eller øverst	To hæfteklammer til venstre, hulning med tre huller til venstre	To hæfteklammer til højre, tre huller til højre	To hæfteklammer øverst, hulning med tre huller øverst
Ledger 279 x 432 mm A3 279 x 420 mm	Stående		Ikke understøttet	Ikke understøttet	
	Liggende				Ikke understøttet

BEMÆRK: Letter- og A4-papirformat kan ikke indføres langs den korte kant.

Hulning med 4 huller og 1 hæfteklamme

Følgende tabeller for hulnings- og hæfteindstillinger efter papirformat for HP LaserJet Enterprise M806 og HP LaserJet Enterprise flow MFP M830 gælder for disse enheder:

- HP-hæfter/-stabler med 2/4-hulningsenhed – Postkassetilstand – A2W82A
- HP-hæfter/-stabler med 2/4-hulningsenhed – Stablertilstand – A2W82A

Følgende tabeller for hulnings- og hæfteindstillinger efter papirformat for HP Color LaserJet Enterprise M855 og HP Color LaserJet Enterprise flow MFP M880 gælder for disse enheder:

- HP-hæfter/-stabler med 2/4-hulningsenhed – Postkassetilstand – A2W82A
- HP-hæfter/-stabler med 2/4-hulningsenhed – Stablertilstand – A2W82A
- HP-brochureenhed/færdigbehandlingsenhed med 2/4-hulningsenhed – Postkassetilstand – CZ999A
- HP-brochureenhed/færdigbehandlingsenhed med 2/4-hulningsenhed – Stablertilstand – CZ999A

Tablet 4-15 Indstillinger med hulning med fire huller og én hæfteklamme efter papirformat – indføring langs bakkens lange kant

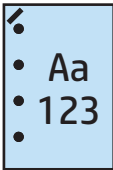
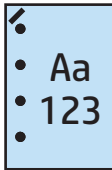
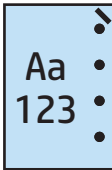
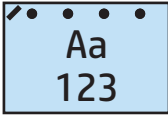
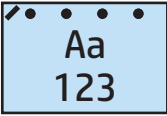
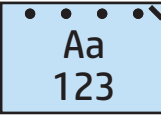
Papirformat	Billedretning	Én hæfteklamme til venstre, hulning med fire huller til venstre eller øverst	Én hæfteklamme til venstre, hulning med fire huller til venstre	Én hæfteklamme til højre, hulning med fire huller til højre	Én hæfteklamme til venstre, hulning med fire huller øverst	Én hæfteklamme til højre, hulning med fire huller øverst
Letter 216 x 279 mm A4 210 x 297 mm	Stående				Ikke understøttet	Ikke understøttet
	Liggende		Ikke understøttet	Ikke understøttet		

Tablet 4-16 Indstillinger for hulning med fire huller og én hæfteklamme efter papirformat – indføring langs bakkens korte kant

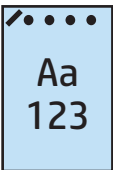
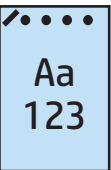
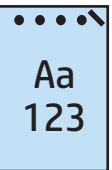
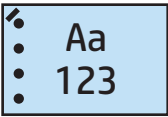
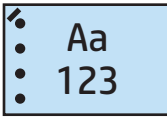
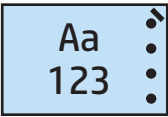
Papirformat	Billedretning	Én hæfteklamme til venstre, hulning med fire huller til venstre eller øverst	Én hæfteklamme til venstre, hulning med fire huller til venstre	Én hæfteklamme til højre, hulning med fire huller til højre	Én hæfteklamme til venstre, hulning med fire huller øverst	Én hæfteklamme til højre, hulning med fire huller øverst
Ledger 279 x 432 mm A3 279 x 420 mm	Stående		Ikke understøttet	Ikke understøttet		
	Liggende				Ikke understøttet	Ikke understøttet

 **BEMÆRK:** Letter- og A4-papirformat kan ikke indføres langs den korte kant.

Hulning med 4 huller og 2 hæfteklammer

Følgende tabeller for hulnings- og hæfteindstillinger efter papirformat for HP LaserJet Enterprise M806 og HP LaserJet Enterprise flow MFP M830 gælder for disse enheder:

- HP-hæfter/-stabler med 2/4-hulningsenhed – Postkassetilstand – CZ996A
- HP-hæfter/-stabler med 2/4-hulningsenhed – Stablertilstand – CZ996A

Følgende tabeller for hulnings- og hæfteindstillinger efter papirformat for HP Color LaserJet Enterprise M855 og HP Color LaserJet Enterprise flow MFP M880 gælder for disse enheder:

- HP-hæfter/-stabler med 2/4-hulningsenhed – Postkassetilstand – A2W82A
- HP-hæfter/-stabler med 2/4-hulningsenhed – Stablertilstand – A2W82A
- HP-brochureenhed/færdigbehandlingsenhed med 2/4-hulningsenhed – Postkassetilstand – CZ999A
- HP-brochureenhed/færdigbehandlingsenhed med 2/4-hulningsenhed – Stablertilstand – CZ999A

Tabel 4-17 Indstillinger for hulning med fire huller og to hæfteklammer efter papirformat – indføring langs bakkens lange kant

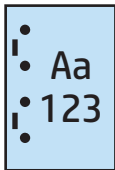
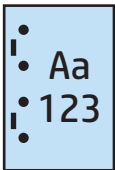
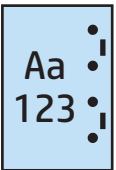
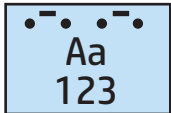
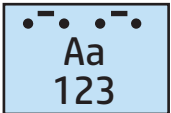
Papirformat	Billedretning	To hæfteklammer til venstre eller øverst, hulning med fire huller til venstre eller øverst	To hæfteklammer til venstre, hulning med fire huller til venstre	To hæfteklammer til højre, hulning med fire huller til højre	To hæfteklammer øverst, hulning med fire huller øverst
Letter 216 x 279 mm A4 210 x 297 mm	Stående				Ikke understøttet
	Liggende		Ikke understøttet	Ikke understøttet	

Tabel 4-18 Indstillinger for hulning med fire huller og to hæfteklammer efter papirformat – indføring langs bakkens korte kant

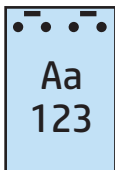
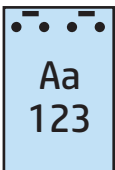
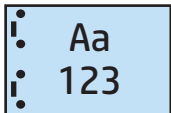
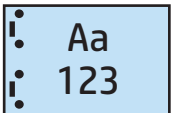
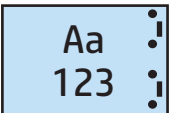
Papirformat	Billedretning	To hæfteklammer til venstre eller øverst, hulning med fire huller til venstre eller øverst	To hæfteklammer til venstre, hulning med fire huller til venstre	To hæfteklammer til højre, hulning med fire huller til højre	To hæfteklammer øverst, hulning med fire huller øverst
Ledger 279 x 432 mm A3 279 x 420 mm	Stående		Ikke understøttet	Ikke understøttet	
	Liggende				Ikke understøttet



BEMÆRK: Letter- og A4-papirformat kan ikke indføres langs den korte kant.

Hulning ved kopiering fra den automatiske dokumentføder (ADF) (valgfrit tilbehør)

Benyt følgende fremgangsmåde til at konfigurere standardindstillingerne for hulning, når produktet bruges til kopiering.

1. Tryk på **Kopi** på startskærbilledet på produktets kontrolpanel.
2. Rul til og tryk på **Hulning** på skærbilledet **Kopier**, og vælg antal huller og placering. Du kan vælge mellem følgende indstillinger:
 - Ingen
 - To venstre eller øverst
 - To til venstre
 - To til højre
 - To øverst
 - To nederst
 - Tre venstre eller øverst
 - Tre venstre
 - Tre højre
 - Tre øverst
 - Fire til venstre eller øverst
 - Fire til venstre
 - Fire til højre
 - Fire øverst
3. Tryk på **OK**.
4. Indtast det ønskede antal kopier fra skærbilledet **Kopier** i feltet **Kopier**.
5. Tryk på **Kopier** for at fuldføre jobbet.

Hulning ved udskrivning fra et Windows[®]-program (tilbehør) ved brug af en HP UPD-printerdriver eller HP PCL 6-produktspecifik printerdriver

1. Vælg **Filer** og derefter **Udskriv** programmet.
2. Klik på **Printeregenskaber** eller **Printerindstillinger** afhængigt af, hvilket program, jobbet udskrives fra.
3. Klik på fanen **Udskrift** i dialogboksen Dokumentegenskaber, og vælg den relevante hulningsindstilling fra rullemenuen **Hulning**. Følgende hulningsindstillinger er tilgængelige for enten en 2/3-hulningsenhed eller 2/4-hulningsenhed

Hulningsplacering	2/3-hulningsenhed	2/4-hulningsenhed
Ingen	✓	✓
To venstre eller øverst	✓	✓
To til venstre	✓	✓
To til højre	✓	✓
To øverst	✓	✓
To nederst	✓	✓
Tre venstre	✓	
Tre øverst	✓	
Tre højre	✓	
Tre øverst	✓	
Tre venstre eller øverst	✓	
Fire til venstre		✓
Fire til højre		✓
Fire øverst		✓
Fire til venstre eller øverst		✓

 **BEMÆRK:** Ikke alle indstillinger er tilgængelige. Tilgængelige indstillinger afhænger af, om hulningstilbehøret er en 2/3- eller 2/4-hulningsenhed.

4. Klik på **OK** og derefter på **Udskriv**.

Hulning ved udskrivning fra et OS X-program (tilbehør) ved brug af en HP-printerdriver

1. Klik på **File**i programmet, klik på **Udskriv**, og vælg det relevante produkt i rullemenuen **Printer** .
2. Klik på den rullemenu, der viser **Kopier og sider**, og vælg **Færdigbehandling**.
3. Vælg rullemenuen **Hulning**, og vælg den relevante hulningsindstilling. Følgende hulningsindstillinger er tilgængelige for enten en 2/3-hulningsenhed eller 2/4-hulningsenhed

Hulningsplacering	2/3-hulningsenhed	2/4-hulningsenhed
Ingen	✓	✓
To venstre eller øverst	✓	✓
To til venstre	✓	✓
To til højre	✓	✓
To øverst	✓	✓
To nederst	✓	✓
Tre venstre	✓	
Tre øverst	✓	
Tre højre	✓	
Tre øverst	✓	
Tre venstre eller øverst	✓	
Fire til venstre		✓
Fire til højre		✓
Fire øverst		✓
Fire til venstre eller øverst		✓



BEMÆRK: Ikke alle indstillinger er tilgængelige. Tilgængelige indstillinger afhænger af, om hulningstilbehøret er en 2/3- eller 2/4-hulningsenhed.

4. Klik på **Udskriv**.

5 Sådan bruges til hæftnings-/ sorteringsfunktionen (færdigbehandlingstilbehør)

- [Indledning](#)
- [Indstillinger for udskrift fra enheden](#)
- [Hæftning/sortering ved kopiering fra den automatiske dokumentføder \(ADF\) \(tilbehør\)](#)
- [Hæftning/sortering ved udskrivning fra et Windows[®]-program \(tilbehør\), der bruger en HP UPD-printerdriver eller HP PCL 6-produktspecifik printerdriver](#)
- [Hæftning/sortering ved udskrivning fra et OS X-program ved brug af en HP-printerdriver](#)

Indledning

Brug hæftnings-/sorteringsfunktionen til at samle og hæfte sider i samme rækkefølge som det originale dokument. Når du udskriver eller kopierer, skal du bruge indstillingen Sorter til at samle siderne i den rigtige rækkefølge i hvert sæt af kopier. Hvis produktet har en hæfter monteret, er der forskellige indstillinger for hæftning. HP-produkter med det monterede hæftnings-/sorteringstilbehør har forskellige indstillingsmuligheder for hæftning af kopierede ark, og nogle af disse indstillinger omfatter også hulning. Find ud af, hvilken hæftnings-/sorteringsindstilling, du skal bruge for at opnå det ønskede resultat:

- Hæftning/sortering ved kopiering fra den automatiske dokumentføder (ADF) (tilbehør)
- Hæftning/sortering ved udskrivning fra et Windows[®]-program (tilbehør), der bruger en HP UPD-printerdriver eller HP PCL 6-produktspecifik printerdriver
- Hæftning/sortering ved udskrivning fra et OS X-program (tilbehør) ved brug af en HP-printerdriver

Hvis produktet har en hæfteenhed monteret, skal du vælge en hæfteindstilling.

Indstillinger for udskrift fra enheden

- [Indledning](#)
- [Udskriftsindstillinger kun for hæftning](#)
- [Udskriftsindstillinger for hæftning og hulning](#)

Indledning

Papirhåndteringstilbehøret til HP LaserJet Enterprise M806, HP LaserJet Enterprise flow MFP M830, HP Color LaserJet Enterprise M855 og HP Color LaserJet Enterprise flow MFP M880-papirhåndteringstilbehøret har flere forskellige hæftnings- og hulningsindstillinger for forskellige papirtyper.

Tabellerne for enhedens udskriftsindstillinger angiver den retning, som papiret ilægges i bakken, og hvad resultatet vil være:

- Indføringsretning: Indføring langs den lange kant eller indføring langs den korte kant
 - Indføring langs den lange kant

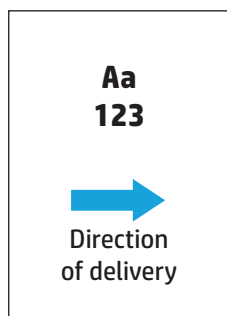

- Indføring langs den korte kant

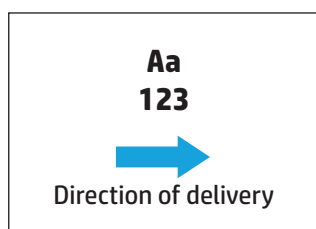

- Dokumentets retning: stående eller liggende
 - Stående dokumentretning

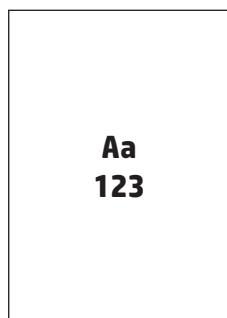

- Liggende dokumentretning

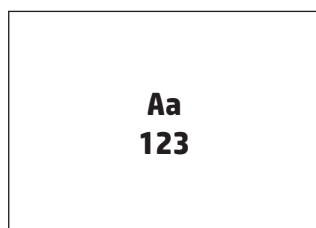

- Færdigbehandling: hæftning, hulning eller begge dele

Nogle af enhedens udskriftsindstillinger understøttes ikke og er derfor angivet som sådan i tabellerne for enhedens udskriftsindstillinger. Nogle drivere giver ikke mulighed for at vælge disse understøttede indstillinger i driveren. For indstillinger, der ikke understøttes, bliver udskriftsjobbet udført, men der udføres ingen papirhåndtering som f.eks. hulning eller hæftning.



BEMÆRK: Følgende tabeller er eksempler på understøttede funktioner.

Udskriftsindstillinger kun for hæftning

1 hæfteklamme

Følgende tabeller for hæfteindstillinger efter papirformat for HP LaserJet Enterprise M806 og HP LaserJet Enterprise flow MFP M830 gælder for disse enheder:

- HP hæfter/stabler – Postkasetilstand – CZ994A
- HP hæfter/stabler – Stablertilstand – CZ994A
- HP hæfter/stabler – med 2/3-hulningsenhed – Postkasetilstand – CZ995A
- HP hæfter/stabler – med 2/3-hulningsenhed – Stablertilstand – CZ995A
- HP hæfter/stabler – med 2/4-hulningsenhed – Postkasetilstand – CZ996A
- HP hæfter/stabler – med 2/4-hulningsenhed – Stablertilstand – CZ996A
- HP-brochureenhed/færdigbehandlingsenhed – Postkasetilstand – CZ285A
- HP-brochureenhed/færdigbehandlingsenhed – Stablertilstand – CZ285A

De følgende tabeller for hæfteindstillinger efter papirformat for HP Color LaserJet Enterprise M855 og HP Color LaserJet Enterprise flow MFP M880 gælder for disse enheder:

- HP hæfter/stabler – Postkasetilstand – A2W80A
- HP hæfter/stabler – Stablertilstand – A2W80A
- HP-hæfter/-stabler med 2/4-hulningsenhed – Postkasetilstand – A2W82A
- HP-hæfter/-stabler med 2/4-hulningsenhed – Stablertilstand – A2W82A
- HP-brochureenhed/færdigbehandlingsenhed – Postkasetilstand – A2W83A
- HP-brochureenhed/færdigbehandlingsenhed – Stablertilstand – A2W83A
- HP-brochureenhed/færdigbehandlingsenhed med 2/3-hulningsenhed – Postkasetilstand – A2W84A
- HP-brochureenhed/færdigbehandlingsenhed med 2/3-hulningsenhed – Stablertilstand – A2W84A
- HP-brochureenhed/færdigbehandlingsenhed med 2/4-hulningsenhed – Postkasetilstand – CZ999A
- HP-brochureenhed/færdigbehandlingsenhed med 2/4-hulningsenhed – Stablertilstand – CZ999A

Table 5-1 Hæfteindstillinger for én hæfteklamme efter papirstørrelse – indføring langs bakkens lange kant

Papirformat	Billedretning	Én hæfteklamme til venstre	Én hæfteklamme til højre
Letter 216 x 279 mm	Stående		
A4 210 x 297 mm			
	Liggende		

BEMÆRK: Nogle papirtyper understøtter ikke hæftning:

- Kraftig konvolut
- Etiketter
- Transparent
- Konvolut
- Bruger typer 1 til 10

Tabel 5-2 Hæfteindstillinger for én hæfteklamme efter papirstørrelse – indføring langs bakkens korte kant

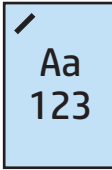
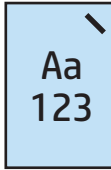
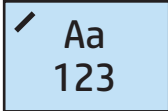
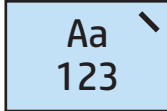
Papirformat	Billedretning	Én hæfteklamme til venstre	Én hæfteklamme til højre
Letter 216 x 279 mm	Stående		
A4 210 x 297 mm			
Ledger 279 x 432 mm	Liggende		
A3 297 x 420 mm			
B4 (JIS) 257 x 364 mm			
Legal 216 x 330 mm			
Oficio 216 x 340 mm			
8K 270 x 390 mm			

2 hæfteklammer

Følgende tabeller for hæfteindstillinger efter papirformat for HP LaserJet Enterprise M806 og HP LaserJet Enterprise flow MFP M830 gælder for disse enheder:

- HP hæfter/stabler – Postkassetilstand – CZ994A
- HP hæfter/stabler – Stablertilstand – CZ994A
- HP-hæfter/-stabler med 2/3-hulningsenhed – Postkassetilstand – CZ995A
- HP-hæfter/-stabler med 2/3-hulningsenhed – Stablertilstand – CZ995A
- HP-hæfter/-stabler med 2/4-hulningsenhed – Postkassetilstand – CZ996A
- HP-hæfter/-stabler med 2/4-hulningsenhed – Stablertilstand – CZ996A
- HP-brochureenhed/færdigbehandlingsenhed – Postkassetilstand – CZ285A
- HP-brochureenhed/færdigbehandlingsenhed – Stablertilstand – CZ285A

De følgende tabeller for hæfteindstillinger efter papirformat for HP Color LaserJet Enterprise M855 og HP Color LaserJet Enterprise flow MFP M880 gælder for disse enheder:

- HP hæfter/stabler – Postkassetilstand – A2W80A
- HP hæfter/stabler – Stablertilstand – A2W80A

- HP-hæfter/-stabler med 2/4-hulningsenhed – Postkassetilstand – A2W82A
- HP-hæfter/-stabler med 2/4-hulningsenhed – Stablertilstand – A2W82A
- HP-brochureenhed/færdigbehandlingsenhed – Postkassetilstand – A2W83A
- HP-brochureenhed/færdigbehandlingsenhed – Stablertilstand – A2W83A
- HP-brochureenhed/færdigbehandlingsenhed med 2/3-hulningsenhed – Postkassetilstand – A2W84A
- HP-brochureenhed/færdigbehandlingsenhed med 2/3-hulningsenhed – Stablertilstand – A2W84A
- HP-brochureenhed/færdigbehandlingsenhed med 2/4-hulningsenhed – Postkassetilstand – CZ999A
- HP-brochureenhed/færdigbehandlingsenhed med 2/4-hulningsenhed – Stablertilstand – CZ999A

Table 5-3 Hæfteindstillinger for to hæfteklammer efter papirformat – indføring langs bakkens lange kant

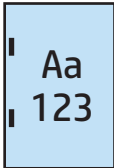
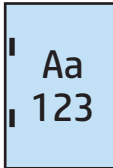
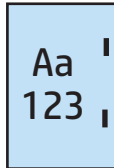
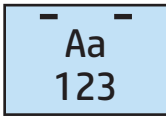
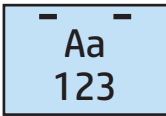
Papirformat	Billedretning	To hæfteklammer til venstre eller øverst	To hæfteklammer til venstre	To hæfteklammer til højre	To hæfteklammer øverst
Letter 216 x 279 mm A4 210 x 297 mm	Stående				Ikke understøttet
	Liggende		Ikke understøttet	Ikke understøttet	

 **BEMÆRK:** Nogle papirtyper understøtter ikke hæftning:

- Kraftig konvolut
- Etiketter
- Transparent
- Konvolut
- Brugertype 1 til 10

Tabel 5-4 Hæfteindstillinger med to hæfteklammer efter papirformat – indføring langs bakkens korte kant

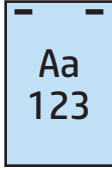
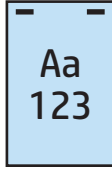
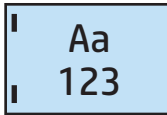
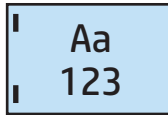
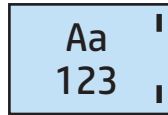
Papirformat	Billedretning	To hæfteklammer til venstre eller øverst	To hæfteklammer til venstre	To hæfteklammer til højre	To hæfteklammer øverst
Letter 216 x 279 mm A4 210 x 297 mm	Stående		Ikke understøttet	Ikke understøttet	
Ledger 279 x 432 mm A3 279 x 420 mm B4 (JIS) 257 x 364 mm Legal 216 x 330 mm Oficio 216 x 340 mm 8K 270 x 390 mm	Liggende				Ikke understøttet

Udskriftsindstillinger for hæftning og hulning

1 hæfteklamme og 2 huller

Følgende tabeller for hæfte- og hulningsindstillinger efter papirformat for HP LaserJet Enterprise M806 og HP LaserJet Enterprise flow MFP M830 gælder for disse enheder:

Følgende tabeller for hulnings- og hæfteindstillinger gælder for disse enheder:

- HP-hæfter/-stabler med 2/3-hulningsenhed – Postkassetilstand – CZ995A
- HP-hæfter/-stabler med 2/3-hulningsenhed – Stablertilstand – CZ995A
- HP-hæfter/-stabler med 2/4-hulningsenhed – Postkassetilstand – CZ996A
- HP-hæfter/-stabler med 2/4-hulningsenhed – Stablertilstand – CZ996A

Følgende tabeller for hæfte- og hulningsindstillinger efter papirformat for HP Color LaserJet Enterprise M855 og HP Color LaserJet Enterprise flow MFP M880 gælder for disse enheder:

- HP-hæfter/-stabler med 2/4-hulningsenhed – Postkassetilstand – A2W82A
- HP-hæfter/-stabler med 2/4-hulningsenhed – Stablertilstand – A2W82A
- HP-brochureenhed/færdigbehandlingsenhed med 2/3-hulningsenhed – Postkassetilstand – A2W84A

- HP-brochureenhed/færdigbehandlingsenhed med 2/3-hulningsenhed – Stablertilstand – A2W84A
- HP-brochureenhed/færdigbehandlingsenhed med 2/4-hulningsenhed – Postkassetilstand – CZ999A
- HP-brochureenhed/færdigbehandlingsenhed med 2/4-hulningsenhed – Stablertilstand – CZ999A

Tabel 5-5 Indstillinger for én hæfteklamme og hulning med to huller efter papirformat – indføring langs bakkens lange kant

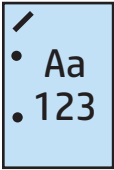
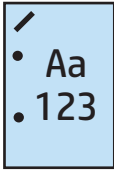
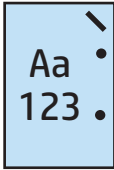
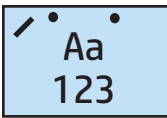
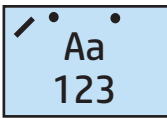
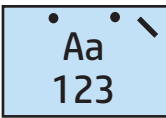
Papirformat	Billedretning	En hæfteklamme til venstre, to huller øverst eller til venstre	En hæfteklamme til venstre, to huller til venstre	En hæfteklamme til højre, to huller til højre	En hæfteklamme til venstre, to huller øverst	En hæfteklamme til højre, to huller øverst
Letter 216 x 279 mm A4 210 x 297 mm	Stående				Ikke understøttet	Ikke understøttet
	Liggende		Ikke understøttet	Ikke understøttet		

Tabel 5-6 Indstillinger med én hæfteklamme og hulning med to huller efter papirformat – indføring langs bakkens korte kant

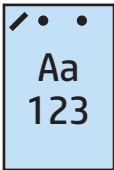
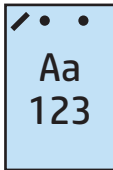
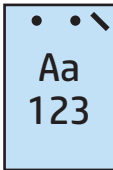
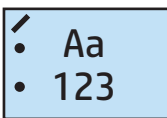
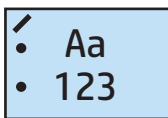
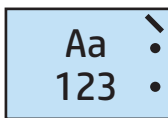
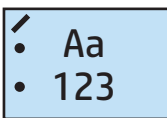
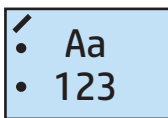
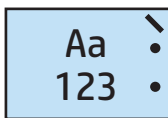
Papirformat	Billedretning	En hæfteklamme til venstre, to huller øverst eller til venstre	En hæfteklamme til venstre, to huller til venstre	En hæfteklamme til højre, to huller til højre	En hæfteklamme til venstre, to huller øverst	En hæfteklamme til højre, to huller øverst
Letter 216 x 279 mm A4 210 x 297 mm	Stående		Ikke understøttet	Ikke understøttet		
	Liggende				Ikke understøttet	Ikke understøttet
Ledger 279 x 432 mm A3 279 x 420 mm Legal 216 x 330 mm Oficio 216 x 340 mm	Liggende				Ikke understøttet	Ikke understøttet

1 hæfteklamme og 3 huller

Følgende tabeller for hæfte- og hulningsindstillinger efter papirformat for HP LaserJet Enterprise M806 og HP LaserJet Enterprise flow MFP M830 gælder for disse enheder:

- HP-hæfter/-stabler med 2/3-hulningsenhed – Postkassetilstand – CZ995A
- HP-hæfter/-stabler med 2/3-hulningsenhed – Stablertilstand – CZ995A

Følgende tabeller for hæfte- og hulningsindstillinger efter papirformat for HP Color LaserJet Enterprise M855 og HP Color LaserJet Enterprise flow MFP M880 gælder for disse enheder:

- HP-brochureenhed/færdigbehandlingsenhed med 2/3-hulningsenhed – Postkassetilstand – A2W84A
- HP-brochureenhed/færdigbehandlingsenhed med 2/3-hulningsenhed – Stablertilstand – A2W84A

Tabel 5-7 Indstillinger for én hæfteklamme og hulning med tre huller efter papirformat – indføring langs bakkens lange kant

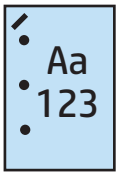
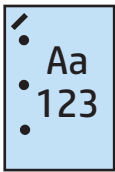
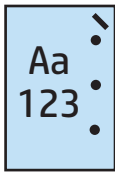
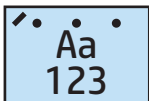
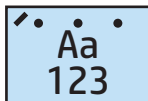
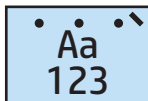
Papirformat	Billedretning	Én hæfteklamme til venstre, tre huller til venstre eller øverst	Én hæfteklamme til venstre, tre huller til venstre	Én hæfteklamme til højre, tre huller til højre	Én hæfteklamme til venstre, tre huller øverst	Én hæfteklamme til højre, tre huller øverst
Letter 216 x 279 mm A4 210 x 297 mm	Stående				Ikke understøttet	Ikke understøttet
	Liggende		Ikke understøttet	Ikke understøttet		

Tabel 5-8 Indstillinger med én hæfteklamme og hulning med tre huller efter papirformat – indføring langs bakkens korte kant

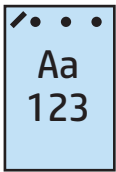
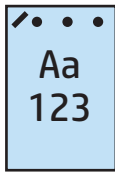
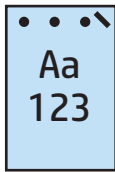
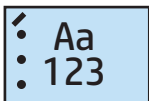
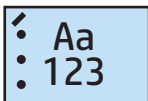
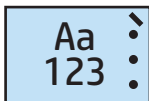
Papirformat	Billedretning	Én hæfteklamme til venstre, tre huller til venstre eller øverst	Én hæfteklamme til venstre, tre huller til venstre	Én hæfteklamme til højre, tre huller til højre	Én hæfteklamme til venstre, tre huller øverst	Én hæfteklamme til højre, tre huller øverst
Ledger 279 x 432 mm A3 279 x 420 mm	Stående		Ikke understøttet	Ikke understøttet		
	Liggende				Ikke understøttet	Ikke understøttet



BEMÆRK: Letter- og A4-papirformat kan ikke indføres langs den korte kant.

1 hæfteklamme og 4 huller

Følgende tabeller for hæfte- og hulningsindstillinger efter papirformat for HP LaserJet Enterprise M806 og HP LaserJet Enterprise flow MFP M830 gælder for disse enheder:

- HP-hæfter/-stabler med 2/4-hulningsenhed – Postkassetilstand – A2W82A
- HP-hæfter/-stabler med 2/4-hulningsenhed – Stablertilstand – A2W82A

Følgende tabeller for hæfte- og hulningsindstillinger efter papirformat for HP Color LaserJet Enterprise M855 og HP Color LaserJet Enterprise flow MFP M880 gælder for disse enheder:

- HP-hæfter/-stabler med 2/4-hulningsenhed – Postkassetilstand – A2W82A
- HP-hæfter/-stabler med 2/4-hulningsenhed – Stablertilstand – A2W82A
- HP-brochureenhed/færdigbehandlingsenhed med 2/4-hulningsenhed – Postkassetilstand – CZ999A
- HP-brochureenhed/færdigbehandlingsenhed med 2/4-hulningsenhed – Stablertilstand – CZ999A

Tabel 5-9 Indstillinger for én hæfteklamme og hulning med fire huller efter papirformat – indføring langs bakkens lange kant

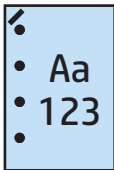
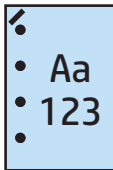
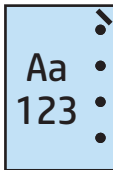
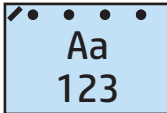
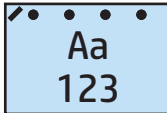
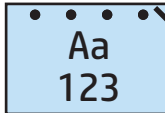
Papirformat	Billedretning	Én hæfteklamme til venstre, hulning med fire huller til venstre eller øverst	Én hæfteklamme til venstre, hulning med fire huller til venstre	Én hæfteklamme til højre, hulning med fire huller til højre	Én hæfteklamme til venstre, hulning med fire huller øverst	Én hæfteklamme til højre, hulning med fire huller øverst
Letter 216 x 279 mm A4 210 x 297 mm	Stående				Ikke understøttet	Ikke understøttet
	Liggende		Ikke understøttet	Ikke understøttet		

Tabel 5-10 Indstillinger for én hæfteklamme og hulning med fire huller efter papirformat – indføring langs bakkens korte kant

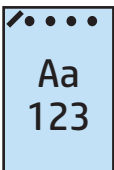
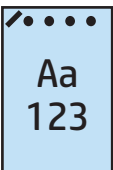
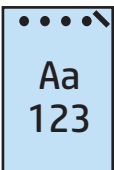
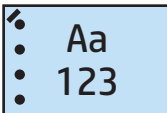
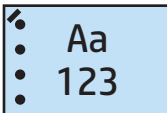
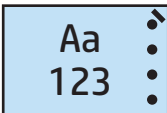
Papirformat	Billedretning	Én hæfteklamme til venstre, hulning med fire huller til venstre eller øverst	Én hæfteklamme til venstre, hulning med fire huller til venstre	Én hæfteklamme til højre, hulning med fire huller til højre	Én hæfteklamme til venstre, hulning med fire huller øverst	Én hæfteklamme til højre, hulning med fire huller øverst
Ledger 279 x 432 mm A3 279 x 420 mm	Stående		Ikke understøttet	Ikke understøttet		
	Liggende				Ikke understøttet	Ikke understøttet



BEMÆRK: Letter- og A4-papirformat kan ikke indføres langs den korte kant.

2 hæfteklammer og hulning med 2 huller

Følgende tabeller for hæfte- og hulningsindstillinger efter papirformat for HP LaserJet Enterprise M806 og HP LaserJet Enterprise flow MFP M830 gælder for disse enheder:

Følgende tabeller for hulnings- og hæfteindstillinger gælder for disse enheder:

- HP-hæfter/-stabler med 2/3-hulningsenhed – Postkassetilstand – CZ995A
- HP-hæfter/-stabler med 2/3-hulningsenhed – Stablertilstand – CZ995A
- HP-hæfter/-stabler med 2/4-hulningsenhed – Postkassetilstand – CZ996A
- HP-hæfter/-stabler med 2/3-hulningsenhed – Stablertilstand – CZ996A

Følgende tabeller for hæfte- og hulningsindstillinger efter papirformat for HP Color LaserJet Enterprise M855 og HP Color LaserJet Enterprise flow MFP M880 gælder for disse enheder:

- HP-hæfter/-stabler med 2/4-hulningsenhed – Postkassetilstand – A2W82A
- HP-hæfter/-stabler med 2/4-hulningsenhed – Stablertilstand – A2W82A
- HP-brochureenhed/færdigbehandlingsenhed 2/3-hulningsenhed – Postkassetilstand – A2W84A
- HP-brochureenhed/færdigbehandlingsenhed 2/3-hulningsenhed – Stablertilstand – A2W84A
- HP-brochureenhed/færdigbehandlingsenhed 2/4-hulningsenhed – Postkassetilstand – CZ999A
- HP-brochureenhed/færdigbehandlingsenhed 2/4-hulningsenhed – Stablertilstand – CZ999A

Tabel 5-11 Indstillinger for to hæfteklammer og hulning med to huller efter papirformat – indføring langs bakkens lange kant

Papirformat	Billedretning	To hæfteklammer til venstre eller øverst, hulning med to huller til venstre eller øverst	To hæfteklammer til venstre, hulning med to huller til venstre	To hæfteklammer til højre, to huller til højre	To hæfteklammer øverst, hulning med to huller øverst
Letter 216 x 279 mm A4 210 x 297 mm	Stående				Ikke understøttet
	Liggende		Ikke understøttet	Ikke understøttet	

Table 5-12 Indstillinger med to hæfteklammer og hulning med to huller efter papirformat – indføring langs bakkens korte kant

Papirformat	Billedretning	To hæfteklammer til venstre eller øverst, hulning med to huller til venstre eller øverst	To hæfteklammer til venstre, hulning med to huller til venstre	To hæfteklammer til højre, to huller til højre	To hæfteklammer øverst, hulning med to huller øverst
Letter 216 x 279 mm	Stående		Ikke understøttet	Ikke understøttet	
A4 210 x 297 mm					
Ledger 279 x 432 mm	Liggende				Ikke understøttet
A3 279 x 420 mm					
Legal 216 x 330 mm					
Oficio 216 x 340 mm					

2 hæfteklammer og hulning med 3 huller

Følgende tabeller for hæfte- og hulningsindstillinger efter papirformat for HP LaserJet Enterprise M806 og HP LaserJet Enterprise flow MFP M830 gælder for disse enheder:

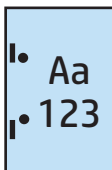
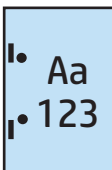
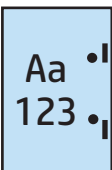
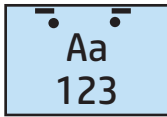
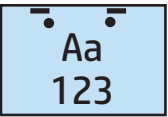
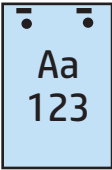
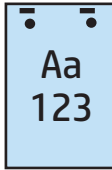
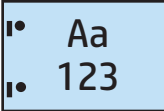
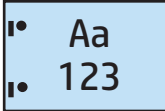
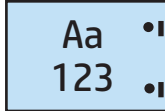
- HP-hæfter/-stabler med 2/3-hulningsenhed – Postkassetilstand – CZ995A
- HP-hæfter/-stabler med 2/3-hulningsenhed – Stablertilstand – CZ995A

Følgende tabeller for hæfte- og hulningsindstillinger efter papirformat for HP Color LaserJet Enterprise M855 og HP Color LaserJet Enterprise flow MFP M880 gælder for disse enheder:

- HP-brochureenhed/færdigbehandlingsenhed med 2/3-hulningsenhed – Postkassetilstand – A2W84A
- HP-brochureenhed/færdigbehandlingsenhed med 2/3-hulningsenhed – Stablertilstand – A2W84A

Tabel 5-13 Indstillinger for to hæfteklammer og hulning med tre huller efter papirformat – indføring langs bakkens lange kant

Papirformat	Billedretning	To hæfteklammer til venstre eller øverst, hulning med tre huller til venstre eller øverst	To hæfteklammer til venstre, hulning med tre huller til venstre	To hæfteklammer til højre, tre huller til højre	To hæfteklammer øverst, tre huller øverst
Letter 216 x 279 mm A4 210 x 297 mm	Stående				Ikke understøttet
	Liggende		Ikke understøttet	Ikke understøttet	

Tabel 5-14 Indstillinger for to hæfteklammer og hulning med tre huller efter papirformat – indføring langs bakkens korte kant

Papirformat	Billedretning	To hæfteklammer til venstre eller øverst, hulning med tre huller til venstre eller øverst	To hæfteklammer til venstre, hulning med tre huller til venstre	To hæfteklammer til højre, tre huller til højre	To hæfteklammer øverst, hulning med tre huller øverst
Ledger 279 x 432 mm A3 279 x 420 mm	Stående		Ikke understøttet	Ikke understøttet	
	Liggende				Ikke understøttet



BEMÆRK: Letter- og A4-papirformat kan ikke indføres langs den korte kant.

2 hæfteklammer og hulning med 4 huller

Følgende tabeller for hæfte- og hulningsindstillinger efter papirformat for HP LaserJet Enterprise M806 og HP LaserJet Enterprise flow MFP M830 gælder for disse enheder:

- HP-hæfter/-stabler med 2/4-hulningsenhed – Postkassetilstand – CZ996A
- HP-hæfter/-stabler med 2/4-hulningsenhed – Stablertilstand – CZ996A

Følgende tabeller for hæfte- og hulningsindstillinger efter papirformat for HP Color LaserJet Enterprise M855 og HP Color LaserJet Enterprise flow MFP M880 gælder for disse enheder:

- HP-hæfter/-stabler med 2/4-hulningsenhed – Postkassetilstand – A2W82A
- HP-hæfter/-stabler med 2/4-hulningsenhed – Stablertilstand – A2W82A

- HP-brochureenhed/færdigbehandlingsenhed med 2/4-hulningsenhed – Postkasetilstand – CZ999A
- HP-brochureenhed/færdigbehandlingsenhed med 2/4-hulningsenhed – Stablertilstand – CZ999A

Tabel 5-15 Indstillinger med to hæfteklammer og hulning med fire huller efter papirformat – indføring langs bakkens lange kant

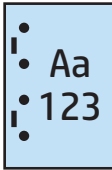
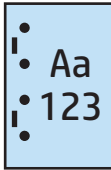
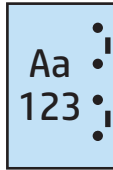
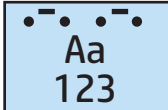
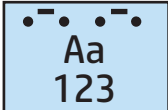
Papirformat	Billedretning	To hæfteklammer til venstre eller øverst, hulning med fire huller til venstre eller øverst	To hæfteklammer til venstre, hulning med fire huller til venstre	To hæfteklammer til højre, hulning med fire huller til højre	To hæfteklammer øverst, hulning med fire huller øverst
Letter 216 x 279 mm A4 210 x 297 mm	Stående				Ikke understøttet
	Liggende		Ikke understøttet	Ikke understøttet	

Tabel 5-16 Indstillinger for to hæfteklammer og hulning med fire huller efter papirformat – indføring langs bakkens korte kant

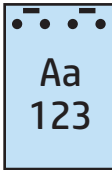
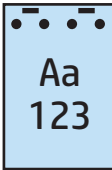
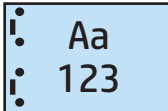
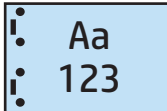
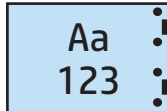
Papirformat	Billedretning	To hæfteklammer til venstre eller øverst, hulning med fire huller til venstre eller øverst	To hæfteklammer til venstre, hulning med fire huller til venstre	To hæfteklammer til højre, hulning med fire huller til højre	To hæfteklammer øverst, hulning med fire huller øverst
Ledger 279 x 432 mm A3 279 x 420 mm	Stående		Ikke understøttet	Ikke understøttet	
	Liggende				Ikke understøttet

 **BEMÆRK:** Letter- og A4-papirformat kan ikke indføres langs den korte kant.

Hæftning/sortering ved kopiering fra den automatiske dokumentfører (ADF) (tilbehør)

1. Tryk på **Kopi** på startskærbilledet på produktets kontrolpanel.
2. Tryk på **Hæftning/sortering** på skærbilledet **Kopier**, og vælg antallet af hæfteklammer og placering. Du kan vælge mellem følgende hæfteindstillinger:
 - Ingen
 - Øverst til venstre
 - Øverst til højre
 - To venstre eller øverst
 - To til venstre
 - To til højre
 - To øverst
3. Tryk på **Retning** for at vælge **Stående** eller **Liggende**, og tryk derefter på **OK**.
4. **Sorter**-standardindstillingen er at sortere. Tryk på det afkrydsede felt **Sortering**, så markeringen forsvinder.
5. Tryk på **OK**.
6. På skærbilledet **Kopier** skal du angive det ønskede antal kopier i feltet **Kopier**.
7. Tryk på **Kopier** for at fuldføre jobbet.

Hæftning/sortering ved udskrivning fra et Windows[®]-program (tilbehør), der bruger en HP UPD-printerdriver eller HP PCL 6-produktspecifik printerdriver

1. Vælg **Filer** og derefter **Udskriv** programmet.
2. Klik på **Printeregenskaber** eller **Printerindstillinger** afhængigt af, hvilket program jobbet udskrives.
3. Klik på fanen **Udskrift** i dialogboksen Dokumentegenskaber, og vælg antallet af hæfteklammer og placering i rullemenuen **Hæftning**. Du kan vælge mellem følgende hæfteindstillinger:
 - Ingen
 - Én hæfteklamme til venstre
 - Én hæfteklamme til højre
 - To hæfteklammer til venstre eller øverst
 - To hæfteklammer til venstre
 - To hæfteklammer til højre
 - To hæfteklammer øverst
4. Klik på **OK** og derefter på **Udskriv**.

Hæftning/sortering ved udskrivning fra et OS X-program ved brug af en HP-printerdriver

1. Klik på **Filer** i programmet, klik på **Udskriv**, og vælg det relevante produkt i rullemenuen **Printer** .
2. Klik på den rullemenu, der viser **Kopier og sider**, og vælg **Færdigbehandling**.
3. Vælg rullemenuen **Hæftning**, og vælg antallet af hæfteklammer og placering. Du kan vælge mellem følgende hæfteindstillinger:
 - Ingen
 - Én hæfteklamme til venstre
 - Én hæfteklamme til højre
 - To hæfteklammer til venstre eller øverst
 - To hæfteklammer til venstre
 - To hæfteklammer til højre
 - To hæfteklammer øverst
4. Klik på **Udskriv**.

6 Sådan udskriver du brochurer (færdigbehandlingstilbehør)

- [Indledning](#)
- [Opret og brug genveje til brochureudskrivning](#)
- [Udskriv en brochure fra computeren ved brug af en HP UPD-printerdriver eller HP PCL 6-produktspecifik printerdriver til Windows® og en HP-printerdriver til Mac](#)
- [Opret en brochure i Microsoft® Publisher \(Windows®\)](#)
- [Opret en brochure i Adobe® Reader XI \(Windows®\)](#)
- [Opret en brochure ved kopiering fra den automatiske dokumentføder \(ADF\) \(tilbehør\)](#)

Indledning

Brug brochureenheden (tilbehør) til at udskrive, folde og hæfte projekter for enkel og effektiv brochureoprettelse. Denne funktion kopierer to eller flere sider på ét ark papir for at folde midten og hæfte med to hæfteklammer i midten, så der oprettes en brochure. Produktet indsætter siderne i den rigtige rækkefølge. Hvis for eksempel det originale dokument har otte sider, udskriver produktet side 1 og 8 på samme ark papir.



BEMÆRK: Denne indstilling er kun tilgængelig, når der er tilsluttet en brochureenhed (tilbehør) til produktet.

Opret og brug genveje til brochureudskrivning

- [Opret en genvej til brochureudskrivning i et Windows®-program ved brug af en HP UPD-printerdriver eller HP PCL 6-produktspecifik printerdriver](#)
- [Opret en forudindstillet genvej for brochureudskrivning i et OS X-program ved brug af en HP-printerdriver](#)
- [Opret en genvej til genvejsæt ved hjælp af HP's integrerede webserver](#)

Opret en genvej til brochureudskrivning i et Windows®-program ved brug af en HP UPD-printerdriver eller HP PCL 6-produktspecifik printerdriver

1. Vælg indstillingen **Udskriv** i programmet.
2. Vælg produktet, og klik derefter på **Egenskaber** eller **Indstillinger**.
3. Klik på fanen **Udskrivningsgenveje**.
4. Vælg en udskrivningsgenvej.
 - a. Hvis du vil bruge en eksisterende genvej, skal du vælge genvejen på listen i venstre side af skærmbilledet.
 - b. Gør følgende for at oprette en ny genvej:
 - i. Vælg en eksisterende genvej som basis i venstre side af skærmbilledet.
 - ii. Vælg udskriftsindstillinger for den nye genvej i højre side af skærmbilledet.

 **BEMÆRK:** Vælg altid en genvej, inden du justerer nogen af indstillingerne i højre side af skærmbilledet. Hvis du justerer indstillingerne og derefter vælger en genvej, går alle dine justeringer tabt.

 - iii. Klik på knappen **Gem som**.
 - iv. Indtast navnet på genvejen, og klik derefter på knappen **OK**.
5. Klik på knappen **OK** for at lukke dialogboksen **Dokumentegenskaber**. Klik på knappen **OK** i dialogboksen **Udskriv** for at udskrive jobbet.

Opret en forudindstillet genvej for brochureudskrivning i et OS X-program ved brug af en HP-printerdriver

1. Vælg **Filer** i programmet.
2. Vælg **Udskriv**, og vælg det relevante produkt under **Printer**.
3. Angiv de relevante valg for driverforudindstillingen:
 - a. Vælg **Gem nuværende indstillinger som forudindstilling...** for **Forudindstillinger**.
 - b. Indtast et navn for forudindstillingen for **Forudindstillet navn**.
 - c. For **Forudindstilling tilgængelig for** skal du vælge **Kun denne printer** eller **Alle printere**.
4. Vælg **OK**.

Opret en genvej til genvejsæt ved hjælp af HP's integrerede webserver

Genvejsæt er genvejsjob, som man kan få adgang til fra startskærbilledet eller i genvejsæt-programmet på enheden. Job kan indstilles til at starte umiddelbart efter valg, kræve visning af billedeksempel før fuldførelse eller bruge andre nyttige indstillinger, der hjælper brugerne med at udføre deres job hurtigt og pålideligt. Genvejsæt gemmes som unikke job, og de har ikke nogen indvirkning på de standardværdier, der er angivet for basisprogrammet.

- [Opret forbindelse til HP's integrerede webserver \(EWS\)](#)
- [Konfigurer genvejen til genvejsæt](#)

Opret forbindelse til HP's integrerede webserver (EWS)

1. Tryk på knappen Network  (Netværk) på startskærbilledet på produktets kontrolpanel for at få vist IP-adressen eller værtsnavnet.
2. Åbn en webbrowser, og indtast IP-adressen eller værtsnavnet i adressefeltet på samme måde, som det vises i produktets kontrolpanel. Tryk på tasten **Enter** på computertastaturet. Den integrerede webserver åbnes.

 <https://10.10.XX.XXX/>

 **BEMÆRK:** Hvis webbrowseren viser meddelelsen **Der er et problem med dette websteds sikkerhedscertifikat**, når du forsøger at åbne den integrerede webserver (EWS), skal du klikke på **Fortsæt til dette websted (anbefales ikke)**.

Det vil ikke skade computeren at vælge **Fortsæt til dette websted (anbefales ikke)**, mens du navigerer i den integrerede webserver (EWS) for HP-produktet. Hvis fejlen opstår uden for HP-produktets integrerede webserver (EWS), kan der være en risiko for computeren.

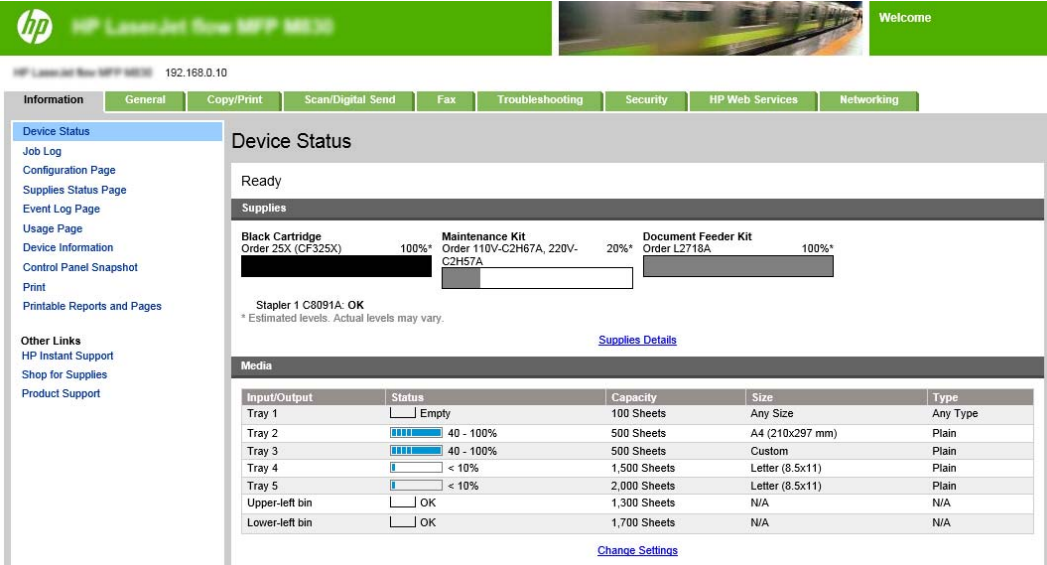

Input/Output	Status	Capacity	Size	Type
Tray 1	<input type="checkbox"/> Empty	100 Sheets	Any Size	Any Type
Tray 2	<input type="checkbox"/> 40 - 100%	500 Sheets	A4 (210x297 mm)	Plain
Tray 3	<input type="checkbox"/> 40 - 100%	500 Sheets	Custom	Plain
Tray 4	<input type="checkbox"/> < 10%	1,500 Sheets	Letter (8.5x11)	Plain
Tray 5	<input type="checkbox"/> < 10%	2,000 Sheets	Letter (8.5x11)	Plain
Upper-left bin	<input type="checkbox"/> OK	1,300 Sheets	N/A	N/A
Lower-left bin	<input type="checkbox"/> OK	1,700 Sheets	N/A	N/A

 **BEMÆRK:** For at forhindre uautoriserede ændringer af produktindstillingerne er det en god idé, at administratører indfører en adgangskode for at begrænse adgangen til EWS. Klik [her](#) for at få mere at vide.

Konfigurer genvejen til genvejsæt

Hvert enkelt genvejsæt kan placeres enten på produktets startskærbillede eller i genvejsætprogrammet. Hvert enkelt genvejsæt skal have en titel og en beskrivelse, da disse hjælper brugerne med at forstå genvejsættet på kontrolpanelet.

- [Trin 1: Indstil placering for knap til genvejsæt og indstillinger for brugerbetjening på kontrolpanelet](#)
- [Trin 2: Indstil Papirvalg](#)

Trin 1: Indstil placering for knap til genvejsæt og indstillinger for brugerbetjening på kontrolpanelet

1. Klik på fanen **Copy/Print**.
2. Klik på **Kopiindstillinger** i venstre navigationspanel.
3. Bemærk området Genvejsæt under Kopiindstillinger. Klik på **Tilføj** for at starte guiden Genvejsæt
 - a. Indtast en titel for genvejsættet under Genvejsættitel.
 - b. Under Placering af knap skal du vælge enten **Genvejsætprogram** eller **Startskærm** for, hvorfra denne genvejstast vil blive brugt.
 - c. Angiv en Beskrivelse af genvejsæt.
 - d. Angiv Startindstilling for genvejsæt, og klik på **Næste**.

Trin 2: Indstil Papirvalg

- ▲ Rul til **Papirvalg**, og vælg bakken med det korrekte papirformat. Vælg for eksempel bakke 1: Ledger eller A3 (297 x 420 mm).

Udskriv en brochure fra computeren ved brug af en HP UPD-printerdriver eller HP PCL 6-produktspecifik printerdriver til Windows® og en HP-printerdriver til Mac

- [Windows®](#)
- [OS X](#)

Windows®

I følgende eksempel skal der udskrives et 20-siders pdf-dokument. Det originale dokument er i Letter-format, stående retning. Dokumentet skal udskrives som en brochure på 11 x 17 papir med midterhæftning (to hæfteklammer). En brochureenhed/færdigbehandlingsenhed er tilsluttet produktet. Standardindstillingerne i programmet benyttes. Alle brochureindstillingerne vælges i printerdriveren.

1. Vælg **File** i programmet, og klik derefter på **Udskriv**.
2. Vælg den printer, brochuren skal udskrives fra.
3. Klik på **Egenskaber**. Dialogboksen Dokumentegenskaber åbnes.
4. Klik på fanen **Papir/kvalitet**, og vælg papirformat for hver side, der udskrives. Dette er sideformatet for originaldokumentet. I dette eksempel skal du vælge letter-format.
5. Klik på fanen **Færdigbehandling**, og angiv følgende indstillinger:
 - a. Lad standardindstillingen **Udskriv på begge sider** være aktiv.
 - b. Vælg **Indbinding til venstre** i rullemenuen **Brochurelayout**.
 - c. Vælg **2 sider pr. ark** i rullemenuen **Sider pr. ark**.
 - d. Lad standardsiderretningen stå som **Stående**.
6. Klik på fanen **Effekter**.
7. Vælg alternativknappen **Udskriv dokument på**, og vælg **11 x 17** i rullemenuen. Dette er størrelsen på det papir, der skal udskrives på.
8. Klik på fanen **Udskrift**, og vælg **Fold og hæft** (dette vil automatisk folde og hæfte brochuren) i rullemenuen **Hæftning**.
9. Klik på **OK**. Dialogboksen Dokument lukkes.
10. Klik på **OK** i dialogboksen Udskriv. Brochuren udskrives i den rigtige rækkefølge.



BEMÆRK: Indstillingen Fold og hæft i printerdriveren, som automatisk folder og hæfter brochuren, er kun tilgængelig, når der er tilsluttet en brochureenhed til produktet.

OS X

I følgende eksempel skal der udskrives et 20-siders pdf-dokument. Det originale dokument er i Letter-format, stående retning. Dokumentet skal udskrives som en brochure på 11 x 17 papir med midterhæftning (to hæfteklammer). En brochureenhed/færdigbehandlingsenhed er tilsluttet produktet. Standardindstillingerne i programmet benyttes. Alle brochureindstillingerne vælges i printerdriveren.

1. Vælg **Filer**, og klik derefter på **Udskriv**.
2. Vælg produktet under **Printer**.
3. Vælg **Kopier og sider**.
4. Vælg **Layout** i rullemenuen.
5. Vælg **2** for **Sider pr. ark**.
6. Vælg **Indbinding på den korte kant** for **Tosidet**.
7. Vælg **Layout**, og vælg **Færdigbehandling** i rullemenuen.
8. Vælg **Nederste venstre bakke** for **Udskriftsbakke**.
9. Indstillingen **Hæftning** ændres automatisk til **Fold og hæft**, som folder dokumentet og hæfter to hæfteklammer i midten af dokumentet.
10. Vælg **Færdigbehandling**, og vælg **Brochureudskrivning** i rullemenuen.
11. Afkrydsningsfeltet **Formatér udskrift som en brochure** skal markeres.
12. Indstil **Papir til brochure** til det relevante papirformat, der skal udskrives på. I dette eksempel skal det indstilles til **Tabloid**, da brochuren udskrives på to sider i letter-format på 11 x 17-papir.
13. Vælg **Print** (Udskriv). Brochuren udskrives i den rigtige rækkefølge.



BEMÆRK: Indstillingen **Fold og hæft** i printerdriveren, som automatisk folder og hæfter brochuren, er kun tilgængelig, når der er tilsluttet en brochureenhed til produktet.

Opret en brochure i Microsoft® Publisher (Windows®)

- [Opret en brochure i Microsoft® Publisher 2003](#)
- [Opret en brochure i Microsoft® Publisher 2010 eller 2013](#)

Opret en brochure i Microsoft® Publisher 2003

I følgende eksempel skal der udskrives et 20-siders pdf-dokument. Det originale dokument er i Letter-format, stående retning. Dokumentet skal udskrives som en brochure på 11 x 17 papir med midterhæftning (to hæfteklammer). En brochureenhed/færdigbehandlingsenhed er tilsluttet produktet.

Når du udskriver en brochure i Publisher 2003, kan der opstå det problem, at siderne ikke udskrives i rækkefølge. Dette kan forekomme, da programmet og driveren omarrangerer siderne i brochuren. Dette problem kan løses ved at gøre følgende:

1. Efter at du har oprettet en brochure i Publisher 2003, og inden du forsøger at udskrive brochuren, skal du vælge **Filer** og klikke på **Sideopsætning**.
2. Vælg **Fuld side** i dialogboksen **Sideopsætning**, og klik på **OK**.
3. Vælg **Filer**, og klik derefter på **Udskriv**.
4. Vælg det produkt, brochuren skal udskrives fra.
5. Klik på **Egenskaber**. Dialogboksen Dokumentegenskaber åbnes.
6. Klik på fanen **Papir/kvalitet**, og vælg papirformat for hver side, der udskrives. Dette er originaldokumentets format. I dette eksempel skal du vælge letter-format.
7. Klik på fanen **Færdigbehandling**, og angiv følgende indstillinger:
 - a. Lad standardindstillingen stå som **Udskriv på begge sider**.
 - b. Vælg **Indbinding til venstre** i rullemenuen **Brochurelayout**.
 - c. Vælg **2 sider pr. ark** i rullemenuen **Sider pr. ark**.
 - d. Lad standardsiderretningen stå som **Stående**.
8. Klik på fanen **Effekter**.
9. Vælg alternativknappen **Udskriv dokument på**, og vælg **11 x 17** i rullemenuen. Dette er størrelsen på det papir, der skal udskrives på.
10. Klik på fanen **Udskrift**, og vælg **Fold og hæft** (dette vil automatisk folde og hæfte brochuren) i rullemenuen **Hæftning**.
11. Klik på **OK**. Dialogboksen Dokument lukkes.
12. Klik på **OK** i dialogboksen Udskriv. Brochuren udskrives i den rigtige rækkefølge.

Brochuren udskrives i den rigtige rækkefølge fra Publisher 2003.

Opret en brochure i Microsoft® Publisher 2010 eller 2013

I følgende eksempel skal der udskrives et 20-siders pdf-dokument. Det originale dokument er i Letter-format, stående retning. Dokumentet skal udskrives som en brochure på 11 x 17 papir med midterhæftning

(to hæfteklammer). En brochureenhed/færdigbehandlingsenhed er tilsluttet produktet. Standardindstillingerne i Publisher anvendes.

1. Når brochuren er oprettet i Publisher 2010 eller 2013, skal du klikke på fanen **Sidedesign**.
2. Klik på pilen **Format** på menubjælken. Dialogboksen Sideopsætning åbnes.
3. Vælg **Brochure** i rullemenuen **Layouttype**.
4. Vælg **Filer** i programmet, og klik derefter på **Udskriv**.
5. Vælg det produkt, brochuren skal udskrives fra.
6. Klik på **Egenskaber**. Dialogboksen Dokumentegenskaber åbnes.
7. Klik på fanen **Papir/kvalitet**, og vælg papirformat for hver side, der udskrives. Dette er sideformatet for originaldokumentet. I dette eksempel skal du vælge letter-format.
8. Klik på fanen **Færdigbehandling**, og angiv følgende indstillinger:
 - a. Lad standardindstillingen stå som **Udskriv på begge sider**.
 - b. Vælg **Indbinding til venstre** i rullemenuen **Brochurelayout**.
 - c. Vælg **2 sider pr. ark** i rullemenuen **Sider pr. ark**.
 - d. Lad standardsideretningen stå som **Stående**.
9. Klik på fanen **Effekter**.
10. Vælg alternativknappen **Udskriv dokument på**, og vælg **11 x 17** i rullemenuen. Dette er størrelsen på det papir, der skal udskrives på.
11. Klik på fanen **Udskriv**, og vælg **Fold og hæft** i rullemenuen **Hæftning** (dette vil automatisk folde og hæfte brochuren).
12. Klik på **OK**. Dialogboksen Dokument lukkes.
13. Klik på **OK** i dialogboksen Udskriv. Brochuren udskrives i den rigtige rækkefølge.

Opret en brochure i Adobe® Reader XI (Windows®)

I følgende eksempel skal der udskrives et 20-siders pdf-dokument. Det originale dokument er i Letter-format, stående retning. Dokumentet skal udskrives som en brochure på 11 x 17 papir med midterhæftning (to hæfteklammer). En brochureenhed/færdigbehandlingsenhed er tilsluttet produktet.

Standardindstillingerne i Adobe® Reader XI anvendes.

 **BEMÆRK:** Hvis knappen **Brochure** er valgt i Adobe® Reader XI, og følgende trin udføres, vil rækkefølgen af brochurens sider være forkert. Udfør kun nedenstående trin for at få den rigtige siderækkefølge.

 **BEMÆRK:** I dette eksempel udskrives der to sider i letter-format på 11 x 17-papir for at oprette en brochure på 8,5 x 11.

Følgende trin viser, hvordan du konfigurerer printerdriveren til at udskrive dokumentet:

1. Vælg **File** og derefter **Udskriv** programmet.
2. Vælg den printer, brochuren skal udskrives fra.
3. Klik på **Egenskaber**. Dialogboksen Dokumentegenskaber åbnes.
4. Klik på fanen **Papir/kvalitet**, og vælg papirformat for hver side, der udskrives. Dette er sideformatet for originaldokumentet. I dette eksempel skal du vælge letter-format.
5. Klik på fanen **Færdigbehandling**, og angiv følgende indstillinger:
 - a. Lad standardindstillingen **Udskriv på begge sider** være aktiv.
 - b. Vælg **Indbinding til venstre** i rullemenuen **Brochurelayout**.
 - c. Vælg **2 sider pr. ark** i rullemenuen **Sider pr. ark**.
 - d. Lad standardsiderretningen stå som **Stående**.
6. Klik på fanen **Effekter**.
7. Vælg alternativknappen **Udskriv dokument på**, og vælg **11 x 17** i rullemenuen. Dette er størrelsen på det papir, der skal udskrives på.
8. Klik på fanen **Udskrift**, og vælg **Fold og hæft** (dette vil automatisk folde og hæfte brochuren) i rullemenuen **Hæftning**.
9. Klik på **OK**. Dialogboksen Dokument lukkes.
10. Klik på **OK** i dialogboksen Udskriv. Brochuren udskrives i den rigtige rækkefølge.

Opret en brochure ved kopiering fra den automatiske dokumentføder (ADF) (tilbehør)

Hvis du vil kopiere til brochureudskrift og udskrive en brochure fra den automatiske dokumentføder (ADF), skal formatindstillingerne konfigureres.

1. Tryk på **Kopi** på startskærbilledet på produktets kontrolpanel.
2. Rul til **Brochure** i menuen **Kopier**, og kontrollér afkrydsningsfeltet **Brochureformat**.

 **BEMÆRK:** For at folde og hæfte brochuren skal du markere feltet **Foldet og hæftet** for at aktivere denne funktion.

3. Tryk på **Originalformat** for at angive papirtypen, og angiv følgende indstillinger:

a. Vælg papirtype til brochuren. Du kan vælge mellem følgende indstillinger:

- 1-sidet original, 1-sidet udskrift
- 2-sidet original, 2-sidet udskrift
- 1-sidet original, 2-sidet udskrift
- 2-sidet original, 1-sidet udskrift

 **BEMÆRK:** Når du lægger blandede formater i dokumentføderen, skal du huske at justere alle siderne i forhold til det bageste styr i dokumentføderen.

b. Hvis 2-sidet udskrift er valgt, skal du trykke på **Retning** og vælge en tosidet udskrift:

- **Bogformat:** Bagsiden af originalen udskrives med højre side opad, og bagsiden af kopien udskrives på samme måde. Brug denne indstilling til originaler og kopier, der er indbundet langs den venstre kant.
- **Flipoverformat:** Bagsiden af originalen udskrives på hovedet, og bagsiden af kopien udskrives på samme måde. Brug denne indstilling til originaler og kopier, der skal indbindes langs den øverste kant.
- **Original i bogformat, kopi i flipoverformat:** Bagsiden af originalen udskrives med højre side opad, og bagsiden af kopien udskrives på hovedet. Brug denne indstilling, når originalen er indbundet langs den venstre kant, men du ønsker, at kopierne skal indbindes langs den øverste kant.
- **Original i flipoverformat, kopi i bogformat:** Bagsiden af originalen udskrives på hovedet, men bagsiden af kopien udskrives med højre side opad. Brug denne indstilling, når originalen er indbundet langs den øverste kant, men du ønsker, at kopierne skal indbindes langs den venstre kant.

 **BEMÆRK:** På skærbilledet **Retning** er det muligt at ændre standardretningen **Stående** til **Liggende**.

c. Tryk på **OK** på skærbilledet Indholdsretning, og tryk på **OK** på skærbilledet Sider for at vende tilbage til skærbilledet Brochure.

4. For at indstille sideudskriften skal du trykke på **Sider** og vælge den relevante udskrift.

▲ Tryk på **Retning** for at vælge stående/liggende og bagsidet retning.



BEMÆRK: For en brochure kan det originale dokument være på den ene side af et enkelt A4-ark på 210 x 297 mm eller Letter på 216 x 279 mm. Hvis det er tilfældet, skal du vælge 1-sidet original, 2-sidet udskrift.

5. Tryk på **Papirvalg** for at vælge bakken med den papirtype, der skal bruges, og angiv den bakke, du vil bruge. Tryk på **OK**.
6. I øverste højre hjørne skal du trykke på feltet **Kopier** og indtaste det ønskede antal kopier.
7. Tryk på det grønne **Kopier** på kontrolpanelet for at udskrive brochuren.