

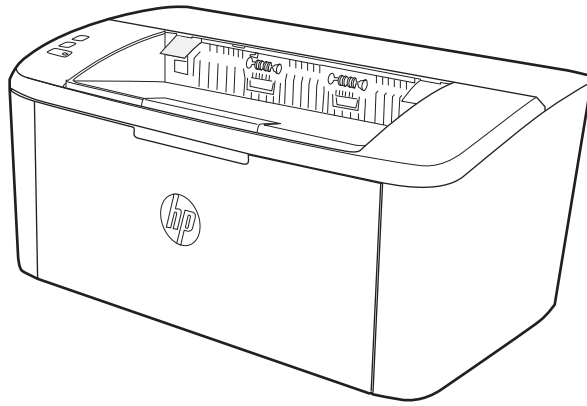

LaserJet Pro M14-M17

## 사용 설명서



[www.hp.com/support/ljM14](http://www.hp.com/support/ljM14)





HP LaserJet Pro M14-M17

사용 설명서

## 저작권 및 라이선스

© Copyright 2018 HP Development Company, L.P.

저작권법에 의해 허용되는 경우를 제외하고는, 사전 서면 허가 없이 복사, 수정 또는 번역하는 것을 금합니다.

본 문서의 내용은 사전 통보 없이 변경될 수 있습니다.

HP 제품과 서비스에 대한 보증은 오직 제품 및 서비스와 함께 제공되는 명백한 보증서만을 근거로 합니다. 문서의 어떤 내용도 추가적인 보증을 구성하는 내용으로 해석되어서는 안됩니다. HP는 이 문서에 포함된 기술이나 편집 오류 또는 누락에 대해 어떠한 책임도 지지 않습니다.

Edition 4, 01/2019

## 상표 정보

Adobe®, Adobe Photoshop®, Acrobat® 및 PostScript®는 Adobe Systems Incorporated의 상표입니다.

Apple 및 Apple 로고는 미국 및 기타 국가/지역에서 Apple Computer, Inc.의 등록 상표입니다.

OS X는 미국 및 기타 국가/지역에서 Apple Inc.의 등록 상표입니다.

AirPrint는 미국 및 기타 국가/지역에서 Apple Inc.의 등록 상표입니다.

iPad는 미국 및 기타 국가/지역에서 Apple Inc.의 등록 상표입니다.

iPod는 미국 및 기타 국가/지역에서 Apple Inc.의 등록 상표입니다.

iPhone은 미국 및 기타 국가/지역에서 Apple Inc.의 등록 상표입니다.

Microsoft® 및 Windows®는 Microsoft Corporation의 미국 등록 상표입니다.

UNIX®는 Open Group의 등록 상표입니다.

---

# 목차

<b>1 프린터 개요</b> .....	<b>1</b>
경고 아이콘 .....	2
프린터 보기 .....	3
프린터 전면 보기 .....	3
프린터 뒷면 보기 .....	3
제어판 보기 .....	4
기본 모델 .....	4
무선 모델 .....	4
프린터 사양 .....	5
기술 사양 .....	5
지원되는 운영 체제 .....	5
모바일 인쇄 솔루션 .....	6
프린터 크기 .....	7
전력 소모, 전기 사양 및 음향 발생량 .....	7
작동 환경 범위 .....	7
프린터 하드웨어 설정 및 소프트웨어 설치 .....	8
<b>2 용지함</b> .....	<b>9</b>
소개 .....	10
용지함에 넣기 .....	10
입력 용지함 .....	10
봉투 넣기 및 인쇄 .....	11
소개 .....	11
봉투 인쇄 .....	11
봉투 방향 .....	11
레이블 넣기 및 인쇄 .....	12
소개 .....	12
수동 공급 레이블 .....	12
라벨 방향 .....	12

<b>3 소모품, 부속품 및 부품 .....</b>	<b>13</b>
소모품, 부속품, 부품 주문 .....	14
주문 .....	14
소모품 및 부속품 .....	14
토너 카트리지 교체 .....	15
카트리지 정보 .....	15
토너 카트리지 분리 및 교체하기 .....	15
<b>4 인쇄 .....</b>	<b>19</b>
인쇄 작업(Windows) .....	20
인쇄 방법(Windows) .....	20
수동 양면 인쇄(Windows) .....	21
한 장에 여러 페이지 인쇄(Windows) .....	22
용지 종류 선택(Windows) .....	22
인쇄 작업(Mac OS X) .....	23
인쇄 방법(OS X) .....	23
수동 양면 인쇄(Mac OS X) .....	23
한 장에 여러 페이지 인쇄(OS X) .....	23
용지 종류 선택(OS X) .....	24
모바일 인쇄(무선 모델만 해당) .....	25
소개 .....	25
Wi-Fi Direct .....	25
Wi-Fi Direct 활성화 또는 비활성화 .....	26
프린터 Wi-Fi Direct 이름 변경 .....	27
AirPrint .....	27
Android 내장 인쇄 .....	28
<b>5 프린터 관리 .....</b>	<b>29</b>
프린터 연결 유형 변경(Windows) .....	30
HP Embedded Web Server(EWS) 및 HP Device Toolbox를 이용한 고급 구성(Windows) .....	31
OS X용 HP Utility를 사용하는 고급 구성 .....	33
HP Utility 열기 .....	33
HP Utility 기능 .....	33
IP 네트워크 설정 구성 .....	35
소개 .....	35
프린터 공유 책임의 제한 .....	35
네트워크 설정 보기 또는 변경 .....	35
네트워크에서 프린터 이름 바꾸기 .....	35
IPv4 TCP/IP 매개변수를 수동으로 구성 .....	36

프린터 보안 기능 .....	37
소개 .....	37
HP Embedded Web Server를 사용하여 시스템 암호 할당 또는 변경 .....	37
에너지 절약 설정 .....	39
소개 .....	39
비활성 이후 절전/자동 꺼짐 설정 지정 .....	39
비활성 이후 종료 대기 시간을 설정하고 프린터가 1W 이하의 전력을 사용하도록 구성 .....	40
종료 대기 설정 지정 .....	41
펌웨어 업데이트 .....	43
펌웨어 업데이트 유틸리티를 사용하여 펌웨어 업데이트 .....	43

## 6 문제 해결 방법 ..... 45

고객 지원 .....	46
레이저 경고 .....	47
제어판 표시등 패턴 설명 .....	48
초기 설정 기본값 복원 .....	50
“카트리지가 부족” 또는 “카트리지 매우 부족” 메시지가 표시됨 .....	51
“매우 부족” 설정 변경 .....	51
소모품 주문 .....	52
프린터에서 용지를 픽업하지 않거나 잘못 급지됨 .....	53
소개 .....	53
제품이 용지를 픽업하지 않음 .....	53
제품이 여러 장의 용지를 픽업 .....	53
용지 걸림 해결 .....	54
소개 .....	54
용지 걸림 위치 .....	54
용지 걸림이 자주 발생하거나 되풀이됩니까? .....	55
용지함에서 용지 걸림 제거 .....	57
제품 내부에서 용지 걸림 제거 .....	59
출력 영역의 용지 걸림 제거 .....	61
인쇄 품질 향상 .....	63
소개 .....	63
프린터 펌웨어 업데이트 .....	63
다른 소프트웨어 프로그램에서 인쇄 .....	63
인쇄 작업에 용지 종류 설정 확인 .....	64
프린터에서 용지 유형 설정 확인 .....	64
용지 종류 설정 확인(Windows) .....	64
용지 종류 설정 확인(OS X) .....	64
토너 카트리지 상태 확인 .....	64

카트리지 청소 .....	65
청소 페이지 인쇄 .....	66
토너 카트리지를 육안으로 검사 .....	66
용지 및 인쇄 환경 점검 .....	67
단계 1: HP 사양에 맞는 용지 사용 .....	67
단계 2: 환경 점검 .....	67
인쇄 농도 조정 .....	67
인쇄 품질 문제 해결 .....	69
소개 .....	69
인쇄 품질 문제 해결 .....	69
무선 네트워크 문제 해결 .....	77
소개 .....	77
무선 연결 확인 사항 .....	77
무선 구성을 완료한 후 프린터가 인쇄를 시작하지 않음 .....	78
컴퓨터에 타사 방화벽이 설치되어 있고 프린터가 인쇄를 시작하지 않음 .....	78
무선 라우터 또는 프린터를 이동한 후에 무선 연결이 작동하지 않음 .....	78
무선 프린터에 컴퓨터를 더 이상 연결할 수 없음 .....	78
VPN에 연결되는 경우 무선 프린터의 통신 끊김 .....	79
무선 네트워크 목록에 네트워크가 나타나지 않음 .....	79
무선 네트워크가 작동하지 않음 .....	79
무선 네트워크 진단 테스트 수행 .....	79
무선 네트워크의 간섭 최소화 .....	80

색인 ..... 81



---

# 1 프린터 개요

- [경고 아이콘](#)
- [프린터 보기](#)
- [프린터 사양](#)
- [프린터 하드웨어 설정 및 소프트웨어 설치](#)

## 상세 정보:

미국의 경우 [www.hp.com/support/ljM14](http://www.hp.com/support/ljM14)으로 이동합니다.

미국 이외의 지역의 경우 [www.hp.com/support](http://www.hp.com/support)로 이동합니다. 국가/지역을 선택합니다. **제품 지원 및 문제 해결**을 클릭합니다. 제품 이름을 입력하고 **검색**을 선택합니다.

제품에 대한 HP 전체 도움말에는 다음 정보가 포함됩니다.

- 설치 및 구성
- 학습 및 사용
- 문제 해결 방법
- 소프트웨어 업데이트 다운로드
- 지원 포럼 가입
- 보증 및 규정 정보 찾기

## 경고 아이콘

경고 아이콘 정의: 다음 경고 아이콘은 HP 제품에 나타날 수 있습니다. 해당될 경우 적절한 주의를 기울이십시오.

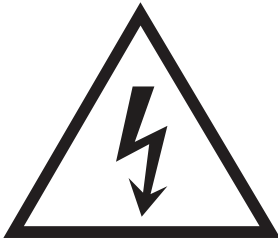

주의: 감전



주의: 화상

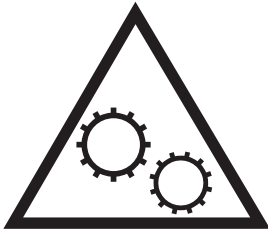

주의: 신체 부위가 끼이지 않게 주의



주의: 날카로운 모서리에 주의

## 프린터 보기

- [프린터 전면 보기](#)
- [프린터 뒷면 보기](#)
- [제어판 보기](#)

### 프린터 전면 보기

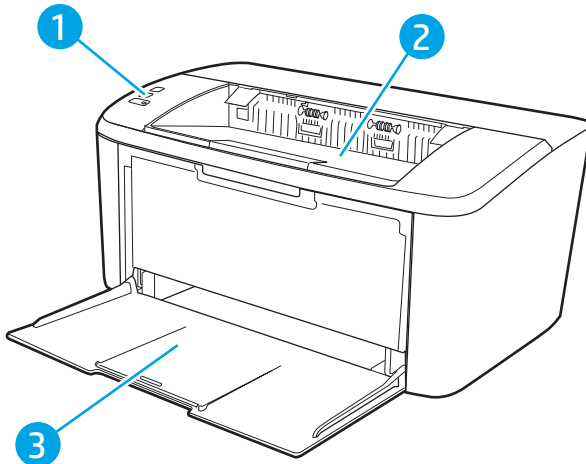

---

1	제어판
2	출력 용지함
3	입력 용지함 및 전면 도어 액세스

---

### 프린터 뒷면 보기

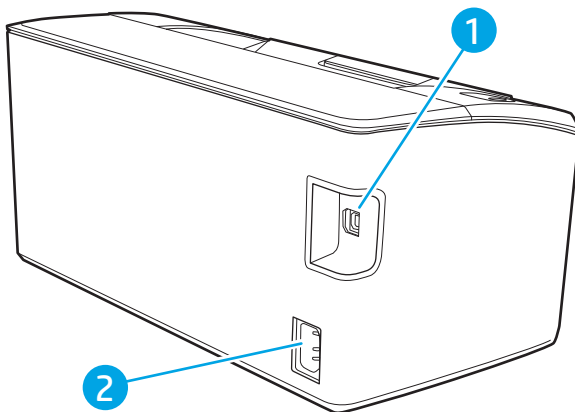

---

1	USB 인터페이스 포트
2	전원 연결

---

## 제어판 보기

### 기본 모델

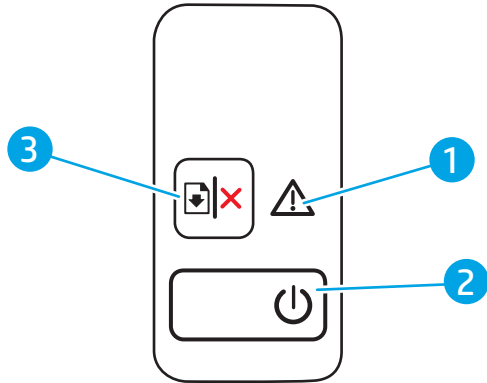

1	주의 LED	사용자가 프린터에 주의를 기울여야 할 경우 주의 표시등이 깜박입니다. 주의 표시등이 켜진 경우 프린터가 오류 상태입니다.
2	전원 버튼/준비 LED	이 버튼을 사용하여 프린터를 켜거나 끕니다.  인쇄 준비가 되면 준비 표시등이 켜집니다. 프린터가 인쇄 데이터를 수신 중인 경우 깜박이고 저전력 상태인 경우 희미해집니다.
3	Resume/Cancel(다시 시작/취소)  버튼	이 버튼은 다음과 같은 동작에 사용합니다. <ul style="list-style-type: none"> <li>프린터가 현재 작업을 처리 중, 주의 LED가 꺼지고 준비 LED 표시등이 깜박이면 이 버튼을 눌러 인쇄 작업을 취소합니다.</li> <li>프린터가 오류 또는 프롬프트 상태에 있고, 준비 LED가 켜지고 주의 LED가 깜박이면 이 버튼을 눌러 오류를 지우고 인쇄를 재개합니다.</li> <li>수동 양면 인쇄 모드에서 페이지의 두 번째 면을 인쇄하려면 이 버튼을 누릅니다.</li> </ul>

### 무선 모델

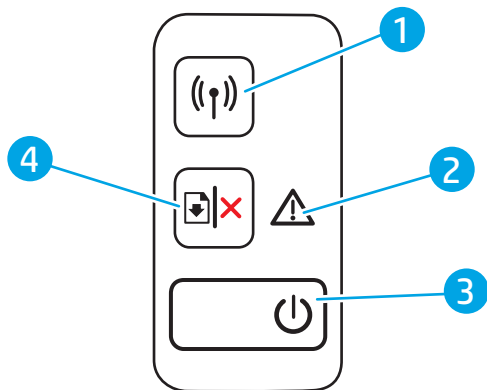

1	무선  버튼 및 LED(무선 모델만 해당)	이 버튼을 눌러 무선 기능을 켜거나 끄고 WiFi Direct 연결을 구성할 수 있습니다.  WPS 연결을 구성하려면 이 버튼을 길게 누릅니다.  무선 LED 표시등이 켜져 있으면 무선 연결이 안정적입니다. 표시등이 깜박이는 경우 현재 무선 연결이 없거나 WPS 또는 WiFi 직접 구성 프로세스가 진행 중입니다. 표시등이 빠르게 깜박이면 무선 연결에 문제가 발생한 것입니다.
---	------------------------------------------------------------------------------------------------------------	--------------------------------------------------------------------------------------------------------------------------------------------------------------------------------------------------------------------------------

2	주의 LED	사용자가 프린터에 주의를 기울여야 할 경우 주의 표시등이 깜박입니다. 주의 표시등이 켜진 경우 프린터가 오류 상태입니다.
3	전원 버튼/준비 LED	이 버튼을 사용하여 프린터를 켜거나 끕니다.  인쇄 준비가 되면 준비 표시등이 켜집니다. 프린터가 인쇄 데이터를 수신 중인 경우 깜박이고 저전력 상태인 경우 희미해집니다.
4	Resume/Cancel(다시 시작/취소)  버튼	이 버튼은 다음과 같은 동작에 사용됩니다. <ul style="list-style-type: none"> <li>프린터가 현재 작업을 처리 중, 주의 LED가 꺼지고 준비 LED 표시등이 깜박이면 이 버튼을 눌러 인쇄 작업을 취소합니다.</li> <li>프린터가 오류 또는 프롬프트 상태에 있고, 준비 LED가 켜지고 주의 LED가 깜박이면 이 버튼을 눌러 오류를 지우고 인쇄를 재개합니다.</li> <li>수동 양면 인쇄 모드에서 페이지의 두 번째 면을 인쇄하려면 이 버튼을 누릅니다.</li> </ul>

## 프린터 사양

 **중요:** 다음 사양은 본 사용 설명서 게시 당시에는 정확한 정보이지만, 변경될 수 있습니다. 최신 정보는 [www.hp.com/support/ljM14](http://www.hp.com/support/ljM14)을 참조하십시오.

- [기술 사양](#)
- [지원되는 운영 체제](#)
- [모바일 인쇄 솔루션](#)
- [프린터 크기](#)
- [전력 소모, 전기 사양 및 음향 발생량](#)
- [작동 환경 범위](#)

## 기술 사양

최신 정보는 [www.hp.com/support/ljM14](http://www.hp.com/support/ljM14)을 참조하십시오.

## 지원되는 운영 체제

다음 정보는 프린터별 Windows PCLmS 및 OS X 인쇄 드라이버에 적용됩니다.

**Windows:** 소프트웨어 설치 프로그램을 사용하면 HP 소프트웨어 설치 프로그램이 Windows 운영 체제에 따라 PCLmS 또는 PCLm-S 드라이버를 선택 사항 소프트웨어와 함께 설치합니다. 자세한 내용은 소프트웨어 설치 정보를 참조하십시오.

**OS X:** 이 프린터는 Mac 컴퓨터를 지원합니다. [123.hp.com/LaserJet](http://123.hp.com/LaserJet) 또는 인쇄 지원 페이지에서 HP Easy Start를 다운로드 후 사용하여 HP 인쇄 드라이버를 설치합니다. HP Easy Start는 HP 소프트웨어 설치 프로그램에 포함되어 있지 않습니다.

1. [123.hp.com/LaserJet](http://123.hp.com/LaserJet)으로 이동합니다.
2. 프린터 소프트웨어를 다운로드 하려면 제공된 단계를 따르십시오.

**Linux:** Linux용 인쇄 드라이버 정보는 [www.hp.com/go/linuxprinting](http://www.hp.com/go/linuxprinting)에서 확인할 수 있습니다.

**표 1-1 지원되는 운영 체제 및 인쇄 드라이버**

Windows 7, 32비트 및 64비트	HP PCLmS 프린터별 인쇄 드라이버는 이 운영 체제에서 소프트웨어 설치 항목의 일부로 설치됩니다.	
Windows 8, 32비트 및 64비트	HP PCLmS 프린터별 인쇄 드라이버는 이 운영 체제에서 소프트웨어 설치 항목의 일부로 설치됩니다.	Windows 8 RT 지원은 Microsoft IN OS 버전 4(32비트 드라이버)를 통해 제공됩니다.
Windows 8.1, 32비트 및 64비트	HP PCLm-S V4 프린터별 인쇄 드라이버는 이 운영 체제에서 소프트웨어 설치 항목의 일부로 설치됩니다.	Windows 8.1 RT 지원은 Microsoft IN OS 버전 4(32비트 드라이버)를 통해 제공됩니다.
Windows 10, 32비트 및 64비트	HP PCLm-S V4 프린터별 인쇄 드라이버는 이 운영 체제에서 소프트웨어 설치 항목의 일부로 설치됩니다.	
Windows Server 2008 R2(64비트)	HP PCLm.S 프린터별 인쇄 드라이버는 프린터 지원 웹 사이트에서 다운로드할 수 있습니다. 드라이버를 다운로드하고 Windows 프린터 추가 도구를 사용하여 설치하십시오.	Microsoft는 2015년 1월부터 Windows Server 2008에 대한 주요 지원을 중단했습니다. HP는 지원이 중단된 Server 2008 운영 체제에 대해서도 계속 최선을 다해 지원을 제공할 것입니다.
Windows Server 2008 R2, SP1(64비트)	HP PCLmS 프린터별 인쇄 드라이버는 이 운영 체제에서 소프트웨어 설치 항목의 일부로 설치됩니다.	
Windows Server 2012	HP PCLmS 프린터별 인쇄 드라이버는 이 운영 체제에서 소프트웨어 설치 항목의 일부로 설치됩니다.	
Windows Server 2012 R2	HP PCLm-S 프린터별 인쇄 드라이버는 이 운영 체제에서 소프트웨어 설치 항목의 일부로 설치됩니다.	
Windows Server 2016(64비트)	HP PCLm-S 프린터별 인쇄 드라이버는 이 운영 체제에서 소프트웨어 설치 항목의 일부로 설치됩니다.	
OS X 10.11 El Capitan, OS X 10.12 Sierra, OS X 10.13	인쇄 드라이버를 설치하려면 <a href="http://123.hp.com/LaserJet">123.hp.com/LaserJet</a> 에서 HP Easy Start를 다운로드합니다. 프린터 소프트웨어 및 인쇄 드라이버를 설치하려면 제공된 단계를 따르십시오.	

 **참고:** 지원되는 운영 체제의 최신 목록은 [www.hp.com/support/ljM14](http://www.hp.com/support/ljM14)에서 해당 프린터의 HP 전체 도움말을 참조하십시오.

## 모바일 인쇄 솔루션

HP는 랩톱, 태블릿, 스마트폰 또는 기타 모바일 장치에서 HP 프린터로 간편한 인쇄가 가능한 다양한 모바일 솔루션을 제공합니다. 전체 목록을 보고 가장 적합한 프린터를 선택하려면 [www.hp.com/go/LaserJetMobilePrinting](http://www.hp.com/go/LaserJetMobilePrinting)을 참조하십시오.

 **참고:** 모든 모바일 인쇄 기능을 지원하려면 프린터 펌웨어를 업데이트합니다.

- Wi-Fi Direct (무선 모델만 해당)
- iOS 및 Android 장치용 HP 올인원 원격 앱

- Google Cloud Print
- AirPrint(무선 모델만 해당)
- Android 인쇄

## 프린터 크기

그림 1-1 프린터 크기

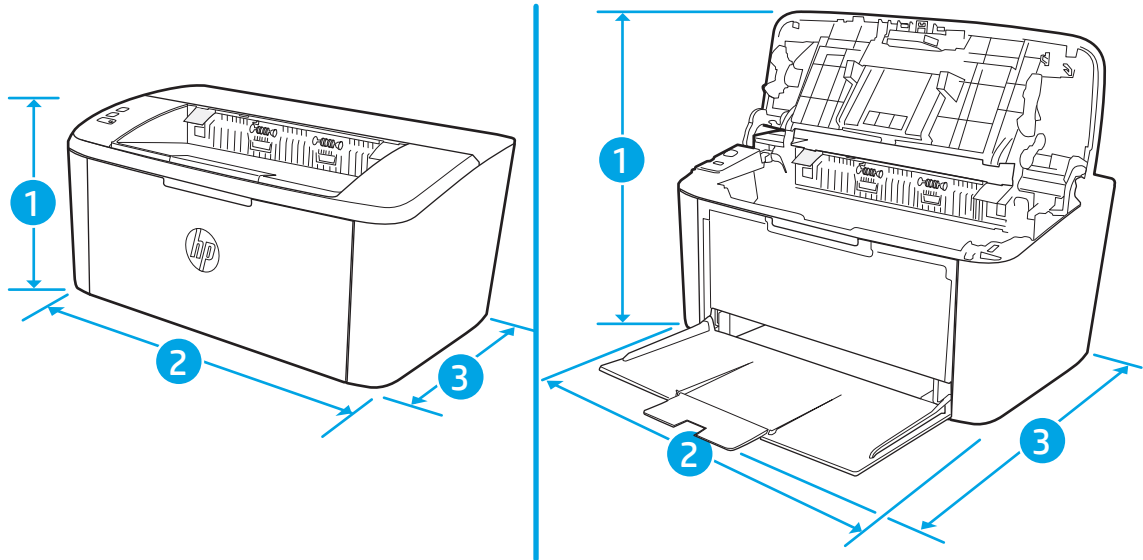

	프린터(완전히 닫힌 상태)	프린터(완전히 열린 상태)
1. 높이	159mm	280.1mm
2. 너비	346mm	346mm
3. 길이	189mm	329.6mm
무게(카트리지 포함)	3.7kg	

## 전력 소모, 전기 사양 및 음향 발생량

최신 정보는 [www.hp.com/support/liM14](http://www.hp.com/support/liM14)를 참조하십시오.

**⚠ 주의:** 전원 요구 사항은 프린터를 판매한 국가 및 지역에 따라 달라집니다. 작동 전압은 변경하지 마십시오. 전압을 변경하면 프린터가 손상되거나 프린터 보증이 무효화될 수 있습니다.

## 작동 환경 범위

환경	권장	허용
온도	15° ~ 27°C	15° ~ 30°C
상대 습도	20% ~ 70% 상대 습도(RH), 비응축	10% ~ 80% RH, 비응축

## 프린터 하드웨어 설정 및 소프트웨어 설치

기본적인 설정 지침은 프린터와 함께 제공되는 설정 포스터 및 시작 설명서를 참조하십시오. 자세한 내용은 웹의 HP 지원을 참조하십시오.

프린터에 대한 HP 전체 도움말을 확인하려면 [www.hp.com/support/ljM14](http://www.hp.com/support/ljM14)으로 이동합니다. 다음 지원을 검색합니다.

- 설치 및 구성
- 학습 및 사용
- 문제 해결 방법
- 소프트웨어 및 펌웨어 업데이트 다운로드
- 지원 포럼 가입
- 보증 및 규정 정보 찾기



---

## 2 용지함

- [소개](#)
- [용지함에 넣기](#)
- [봉투 넣기 및 인쇄](#)
- [레이블 넣기 및 인쇄](#)

### 상세 정보:

다음 정보는 게시 당시에 정확한 정보입니다. 최신 정보는 [www.hp.com/support/ljM14](http://www.hp.com/support/ljM14)을 참조하십시오.

프린터에 대한 HP 전체 도움말에는 다음 정보가 포함됩니다.

- 설치 및 구성
- 학습 및 사용
- 문제 해결 방법
- 소프트웨어 및 펌웨어 업데이트 다운로드
- 지원 포럼 가입
- 보증 및 규정 정보 찾기

## 소개

---

 **주의:** 닫을 때 용지함에서 손을 떼십시오.

프린터 이동할 때 모든 용지함을 닫아야 합니다.

---

## 용지함에 넣기

다음은 용지함에 용지를 넣는 방법에 대한 설명입니다.

---

 **참고:** 용지 걸림을 방지하는 방법:

- 인쇄 중에는 용지함에 절대 용지를 추가하거나 제거하지 마십시오.
  - 용지함을 넣기 전에 입력 용지함에서 모든 용지를 제거하고 용지 더미를 똑바로 펴십시오.
  - 용지함을 넣을 때 용지를 분산시키지 마십시오.
  - 구김, 접힘이 없고 손상되지 않은 용지를 사용하십시오.
- 

## 입력 용지함

용지 상단을 앞쪽으로 하고 인쇄될 면이 위로 향하도록 넣습니다. 용지 걸림 및 용지 비대칭을 방지하려면 항상 측면 조정대를 조정합니다.

---

 **참고:** 새 용지를 추가할 때는, 입력 용지함에서 모든 용지를 제거하고, 전체 용지 더미를 가지런히 했는지 확인해야 합니다. 이렇게 하면 여러 장의 용지가 한 번에 자치에 급지되는 것을 방지하여 용지 걸림 횟수를 줄일 수 있습니다.

---

# 봉투 넣기 및 인쇄

## 소개

다음은 봉투를 넣고 인쇄하는 방법에 대한 설명입니다. 용지함 1에는 최대 5매의 봉투를 넣을 수 있습니다.

수동 공급 옵션을 사용하여 봉투를 인쇄하려면 다음 단계를 따라 인쇄 드라이버에서 올바른 설정을 선택한 다음 프린터로 인쇄 작업을 전송하고 용지함에 봉투를 넣으십시오.

## 봉투 인쇄

1. 소프트웨어 프로그램에서 **인쇄** 옵션을 선택합니다.
2. 프린터 목록에서 프린터를 선택한 다음, **속성** 또는 **기본 설정** 버튼을 클릭하거나 눌러 인쇄 드라이버를 엽니다.

 **참고:** 버튼 이름은 소프트웨어 프로그램에 따라 다릅니다.

 **참고:** Windows 10, 8.1 및 8에서는 이 응용 프로그램의 기능 및 레이아웃이 아래 설명한 데스크탑 응용 프로그램과 다릅니다. 시작 화면 앱에서 인쇄 기능에 액세스하려면 다음 단계를 완료합니다.

- **Windows 10:** 인쇄를 선택한 다음 프린터를 선택합니다.
- **Windows 8 또는 8.1:** 장치를 선택하고 인쇄를 선택한 다음 프린터를 선택 합니다.

3. **용지/품질** 탭을 클릭하거나 누릅니다.
4. **용지** 드롭다운 목록에서 **봉투**를 선택합니다.
5. **확인** 버튼을 클릭하여 **문서 속성** 대화 상자를 닫습니다.
6. **인쇄** 대화 상자에서 **확인** 버튼을 클릭하여 작업을 인쇄합니다.

## 봉투 방향

용지함	봉투 크기	봉투 넣는 방법
용지함 1	#10 봉투, C5 봉투, DL 봉투	인쇄면 위로 우표가 부착되는 가장자리를 용지함 뒤쪽으로

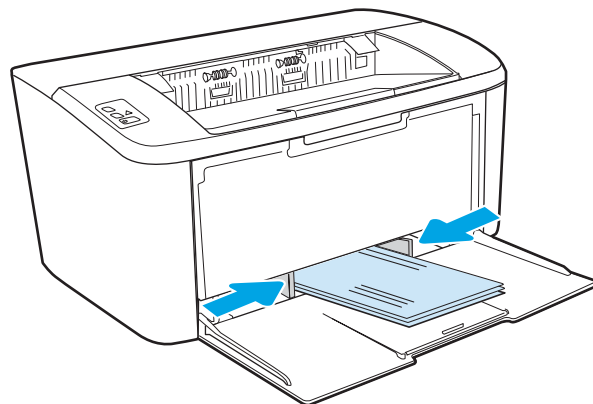

# 레이블 넣기 및 인쇄

## 소개

다음은 라벨을 넣고 인쇄하는 방법에 대한 설명입니다. 용지함 1에는 최대 50매의 라벨을 넣을 수 있습니다.

수동 공급 옵션을 사용하여 레이블을 인쇄하려면 다음 단계를 따라 인쇄 드라이버에서 올바른 설정을 선택한 다음 프린터로 인쇄 작업을 전송하고 용지함에 레이블을 넣으십시오. 수동 공급을 사용할 경우 프린터는 트레이가 열린 것을 감지할 때까지 작업 인쇄를 대기합니다.

## 수동 공급 레이블

1. 소프트웨어 프로그램에서 **인쇄** 옵션을 선택합니다.
2. 프린터 목록에서 프린터를 선택한 다음, **속성** 또는 **기본 설정** 버튼을 클릭하거나 눌러 인쇄 드라이버를 엽니다.

 **참고:** 버튼 이름은 소프트웨어 프로그램에 따라 다릅니다.

 **참고:** Windows 10, 8.1 및 8에서는 이 응용 프로그램의 기능 및 레이아웃이 아래 설명한 데스크탑 응용 프로그램과 다릅니다. 시작 화면 앱에서 인쇄 기능에 액세스하려면 다음 단계를 완료합니다.

- **Windows 10:** 인쇄를 선택한 다음 프린터를 선택합니다.
- **Windows 8 또는 8.1:** 장치선택하고 인쇄를 선택한 다음, 프린터를 선택합니다.

3. 용지/품질 탭을 클릭합니다.
4. 용지 드롭다운 목록에서 **레이블**을 선택합니다.
5. 확인 버튼을 클릭하여 문서 속성 대화 상자를 닫습니다.
6. 인쇄 대화 상자에서 **확인** 버튼을 클릭하여 작업을 인쇄합니다.

## 라벨 방향

용지함	라벨 넣는 방법
용지함 1	인쇄면 위로 상단 가장자리를 용지함 뒤쪽으로

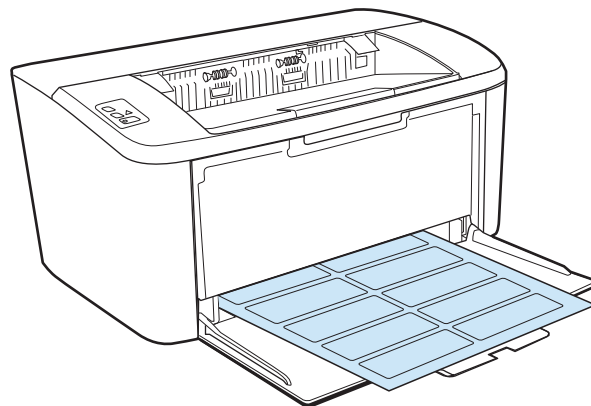

---

## 3 소모품, 부속품 및 부품

- [소모품, 부속품, 부품 주문](#)
- [토너 카트리지 교체](#)

### 상세 정보:

다음 정보는 게시 당시에 정확한 정보입니다. 최신 정보는 [www.hp.com/support/ljM14](http://www.hp.com/support/ljM14)을 참조하십시오.

프린터에 대한 HP 전체 도움말에는 다음 정보가 포함됩니다.

- 설치 및 구성
- 학습 및 사용
- 문제 해결 방법
- 소프트웨어 및 펌웨어 업데이트 다운로드
- 지원 포럼 가입
- 보증 및 규정 정보 찾기

# 소모품, 부속품, 부품 주문

## 주문

소모품 및 용지 주문	<a href="http://www.hp.com/go/suresupply">www.hp.com/go/suresupply</a>
정품 HP 부품 또는 부속품 주문	<a href="http://www.hp.com/buy/parts">www.hp.com/buy/parts</a>
서비스 또는 지원 업체를 통해 주문	HP 지정 서비스 센터나 고객 지원 센터에 문의하십시오.
HP EWS(Embedded Web Server)를 사용하여 주문	액세스하려면 컴퓨터에 설치된 웹 브라우저를 열고 주소/URL 필드에 프린터 IP 주소나 호스트 이름을 입력합니다. EWS에는 HP SureSupply 웹 사이트로 연결되는 링크가 있습니다. 이 웹 사이트에서 HP 정품 소모품을 구입할 수 있습니다.

## 소모품 및 부속품

품목	설명	카트리지 번호	부품 번호
<b>소모품</b>			
<b>유럽, 러시아, CIS, 중동 및 아프리카 전용</b>			
HP 44A 흑백 토너 카트리지	표준 용량 교체용 검은색 토너 카트리지	44A	CF244A
<b>북미, 중남미, 아시아 태평양 국가/지역 전용(중국, 인도 제외)</b>			
HP 48A 흑백 토너 카트리지	표준 용량 교체용 검은색 토너 카트리지	48A	CF248A
<b>중국, 인도 전용</b>			
HP 47A 흑백 토너 카트리지	표준 용량 교체용 검은색 토너 카트리지	47A	CF247A

# 토너 카트리지 교체

## 카트리지 정보

토너를 재분배해도 만족스러운 인쇄 품질이 나오지 않을 때까지 기존 카트리지로 인쇄를 계속합니다. 토너를 재분배하려면 프린터에서 토너 카트리지를 분리한 다음 앞뒤 수평 방향으로 카트리지를 가볍게 흔듭니다. 그래픽 표시를 보려면 카트리지 교체 지침을 참조하십시오. 토너 카트리지를 프린터에 다시 삽입하고 덮개를 닫습니다.

항목	설명	카트리지 번호	부품 번호
<b>소모품</b>			
<b>유럽, 러시아, CIS, 중동 및 아프리카 전용</b>			
HP 44A 흑백 토너 카트리지	표준 용량 교체용 검은색 토너 카트리지	44A	CF244A
<b>북미, 중남미, 아시아 태평양 국가/지역 전용(중국, 인도 제외)</b>			
HP 48A 흑백 토너 카트리지	표준 용량 교체용 검은색 토너 카트리지	48A	CF248A
<b>중국, 인도 전용</b>			
HP 47A 흑백 토너 카트리지	표준 용량 교체용 검은색 토너 카트리지	47A	CF247A

## 토너 카트리지 분리 및 교체하기

토너 카트리지의 유효 수명이 거의 다한 상태에서, 토너를 재분배해도 만족스러운 인쇄 품질이 나오지 않을 때까지 기존 카트리지로 계속 인쇄할 수 있습니다.

1. 토너 카트리지 도어를 열어 기존 카트리지를 꺼냅니다.

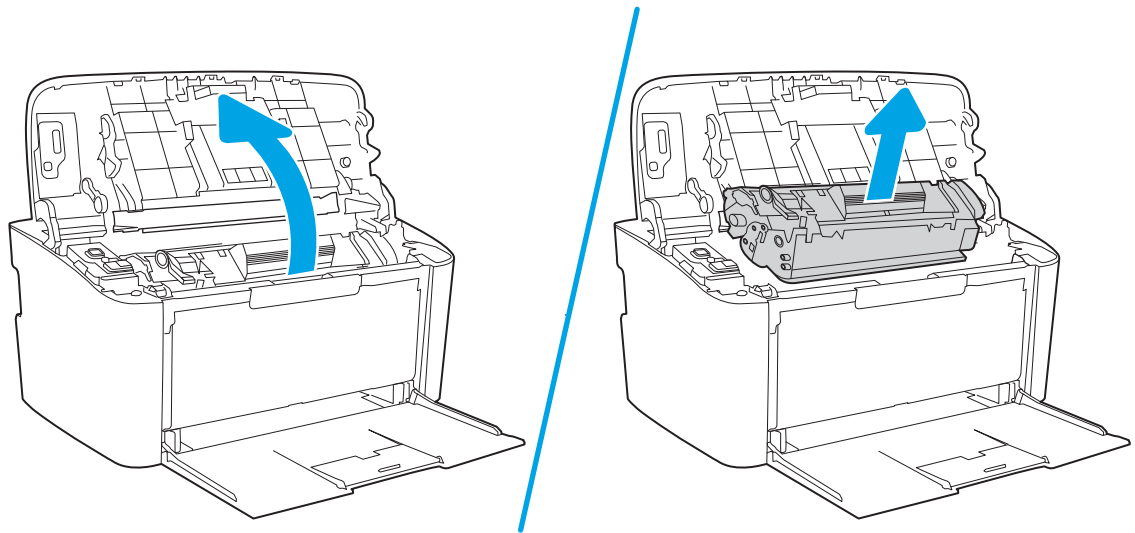

2. 새 카트리지를 포장 봉투에서 꺼냅니다. 기존 카트리는 봉투와 상자에 넣어 재활용될 수 있도록 반품하십시오.

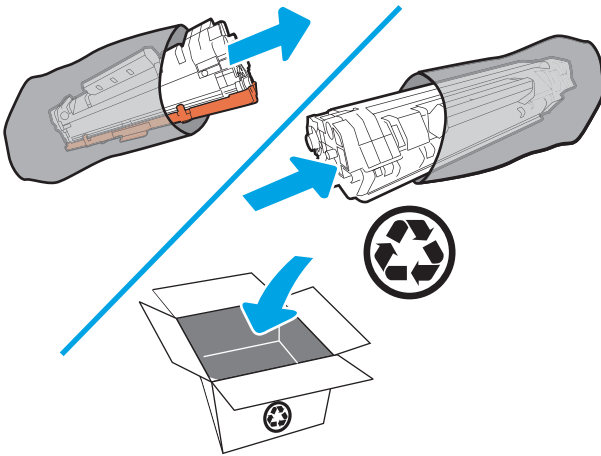

**⚠ 주의:** 토너 카트리지의 손상을 방지하도록 토너 카트리지의 각 끝을 잡으십시오. OPC 덮개나 롤러 표면을 만지지 마십시오.

3. 토너 카트리지의 양쪽을 잡고 토너 카트리지를 가볍게 흔들어서 토너 카트리지 안의 토너가 고르게 섞이도록 합니다.

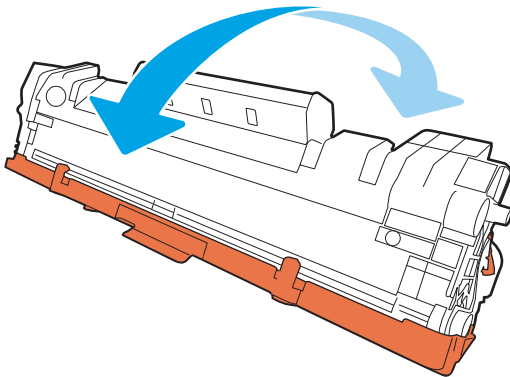

4. 카트리지 왼쪽의 탭을 구부려서 느슨하게 떼어 놓은 다음, 탭을 잡아당겨 테이프를 카트리지에서 전부 떼어냅니다. 탭과 테이프를 토너 카트리지 상자에 넣고 재활용할 수 있도록 반납합니다.

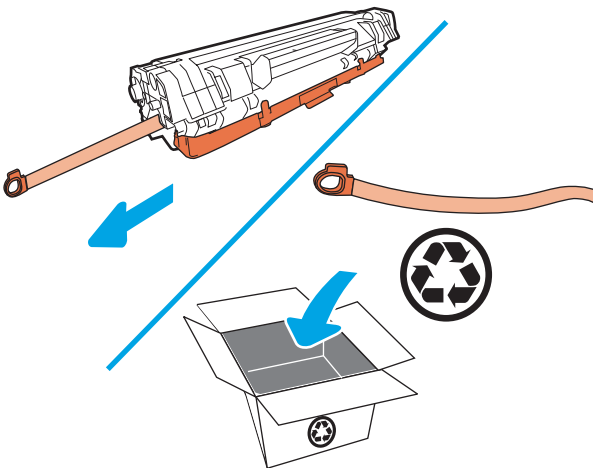



5. 토너 카트리지에서 주황색 덮개를 분리합니다.

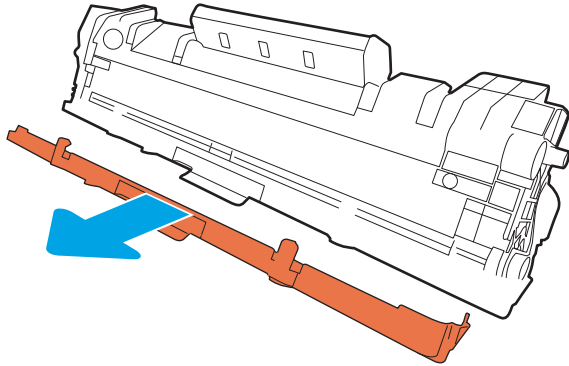

6. 토너 카트리지를 제품에 삽입한 다음 토너 카트리지 도어를 닫습니다.

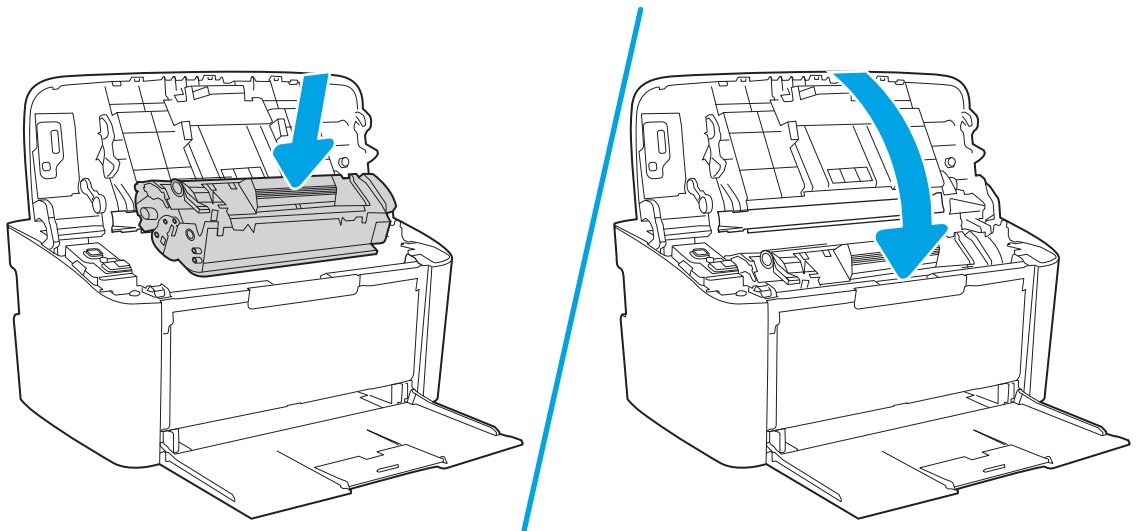

**⚠ 주의:** 옷에 토너가 묻으면, 마른 천으로 토너를 닦아내고 찬물로 세탁하십시오. *더운 물에 세탁하면 토너가 옷에 착색됩니다.*



---

## 4 인쇄

- [인쇄 작업\(Windows\)](#)
- [인쇄 작업\(Mac OS X\)](#)
- [모바일 인쇄\(무선 모델만 해당\)](#)

### 상세 정보:

다음 정보는 게시 당시에 정확한 정보입니다. 최신 정보는 [www.hp.com/support/ljM14](http://www.hp.com/support/ljM14)을 참조하십시오.

프린터에 대한 HP 전체 도움말에는 다음 정보가 포함됩니다.

- 설치 및 구성
- 학습 및 사용
- 문제 해결 방법
- 소프트웨어 및 펌웨어 업데이트 다운로드
- 지원 포럼 가입
- 보증 및 규정 정보 찾기

---

 **참고:** 주의 및 준비 표시등이 깜박이면 프린터가 초기화 중, 청소 중, 또는 냉각 중입니다. 프린터를 식히는 중이면 인쇄 작업이 일시 중지될 수 있습니다. 엔진이 준비되면 인쇄 작업이 계속됩니다. 이 작업은 몇 분 정도 걸릴 수 있습니다.

인쇄의 효율성을 높이기 위해 필요한 경우 HP LaserJet Pro가 특정 환경 조건에서 자동으로 냉각 모드를 입력할 수 있습니다.

---

# 인쇄 작업(Windows)

## 인쇄 방법(Windows)

다음 절차는 Windows의 기본 인쇄 과정을 설명합니다.

1. 소프트웨어 프로그램에서 **인쇄** 옵션을 선택합니다.
2. 프린터 목록에서 프린터를 선택합니다. 설정을 변경하려면 **속성** 또는 **기본 설정** 버튼을 클릭하거나 눌러 인쇄 드라이버를 엽니다.

---

 **참고:** 버튼 이름은 소프트웨어 프로그램에 따라 다릅니다.

 **참고:** Windows 10, 8.1 및 8에서는 이 응용 프로그램의 기능 및 레이아웃이 아래 설명한 데스크탑 응용 프로그램과 다릅니다. 시작 화면 앱에서 인쇄 기능에 액세스하려면 다음 단계를 완료합니다.

- **Windows 10:** 인쇄를 선택한 다음 프린터를 선택합니다.
  - **Windows 8.1 또는 8:** 장치선택하고 인쇄를 선택한 다음, 프린터를 선택합니다.
- 
3. 인쇄 드라이버의 탭을 클릭하여 사용 가능한 옵션을 구성할 수 있습니다.
  4. **확인** 버튼을 클릭하거나 눌러 **인쇄** 대화 상자로 돌아갑니다. 이 화면에서 인쇄 매수를 선택합니다.
  5. **확인** 버튼을 클릭하거나 눌러 작업을 인쇄합니다.

## 수동 양면 인쇄(Windows)

이 절차는 자동 듀플렉서가 설치되지 않은 프린터 또는 듀플렉서가 지원하지 않는 용지에 인쇄할 때 사용됩니다.

1. 소프트웨어 프로그램에서 **인쇄** 옵션을 선택합니다.
2. 프린터 목록에서 프린터를 선택한 다음, **속성** 또는 **기본 설정** 버튼을 클릭하거나 눌러 인쇄 드라이버를 엽니다.

 **참고:** 버튼 이름은 소프트웨어 프로그램에 따라 다릅니다.

 **참고:** Windows 10, 8.1 및 8에서는 이 응용 프로그램의 기능 및 레이아웃이 아래 설명한 데스크탑 응용 프로그램과 다릅니다. 시작 화면 앱에서 인쇄 기능에 액세스하려면 다음 단계를 완료합니다.

- **Windows 10:** 인쇄를 선택한 다음 프린터를 선택합니다.
- **Windows 8.1 또는 8:** 장치 선택하고 인쇄를 선택한 다음, 프린터를 선택합니다.

3. 레이아웃 탭을 클릭합니다.
4. 수동으로 양면 인쇄 드롭다운 목록에서 적절한 양면 인쇄 옵션을 선택한 다음 **확인** 버튼을 클릭합니다.
5. 인쇄 대화 상자에서 **확인** 버튼을 클릭하여 작업을 인쇄합니다. 문서 전체 페이지의 앞면부터 인쇄됩니다.
6. 출력 용지함에서 출력물을 꺼내고 인쇄면이 아래를 향하도록 위쪽 가장자리부터 입력 용지함에 넣습니다.

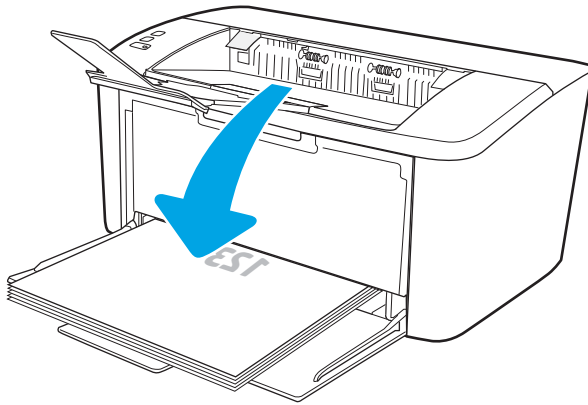

7. 컴퓨터에서 **확인** 버튼을 클릭해 작업의 두 번째 면을 인쇄합니다.
8. 대화 상자가 나타나면 관련 제어판 버튼을 선택하여 계속 진행합니다.

## 한 장에 여러 페이지 인쇄(Windows)

1. 소프트웨어 프로그램에서 **인쇄** 옵션을 선택합니다.
2. 프린터 목록에서 프린터를 선택한 다음, **속성** 또는 **기본 설정** 버튼을 클릭하거나 눌러 인쇄 드라이버를 엽니다.

---

 **참고:** 버튼 이름은 소프트웨어 프로그램에 따라 다릅니다.

 **참고:** Windows 10, 8.1 및 8에서는 이 응용 프로그램의 기능 및 레이아웃이 아래 설명한 데스크탑 응용 프로그램과 다릅니다. 시작 화면 앱에서 인쇄 기능에 액세스하려면 다음 단계를 완료합니다.

- **Windows 10:** 인쇄를 선택한 다음 프린터를 선택합니다.
- **Windows 8.1 또는 8:** 장치 선택하고 인쇄를 선택한 다음, 프린터를 선택합니다.

3. 레이아웃 탭을 클릭하거나 화면에서 누릅니다.
4. 드롭다운 목록에서 올바른 **방향** 옵션을 선택합니다.
5. **한 면에 인쇄할 페이지 수** 드롭다운 목록에서 올바른 페이지 수를 선택한 다음 **고급** 버튼을 클릭하거나 화면에서 누릅니다.
6. 드롭다운 목록에서 올바른 **한 장에 여러 쪽 인쇄 수 레이아웃** 옵션을 선택합니다.
7. 드롭다운 목록에서 올바른 **페이지 경계선** 옵션을 선택하고, **확인** 버튼을 클릭하거나 화면에서 눌러 **고급 옵션** 대화 상자를 닫은 다음, 다시 **확인** 버튼을 클릭하거나 화면에서 눌러 **속성** 또는 **기본 설정** 대화 상자를 닫습니다.
8. 인쇄 대화 상자에서 **확인** 버튼을 클릭하여 작업을 인쇄합니다.

## 용지 종류 선택(Windows)

1. 소프트웨어 프로그램에서 **인쇄** 옵션을 선택합니다.
2. 프린터 목록에서 프린터를 선택한 다음, **속성** 또는 **기본 설정** 버튼을 클릭하거나 눌러 인쇄 드라이버를 엽니다.

---

 **참고:** 버튼 이름은 소프트웨어 프로그램에 따라 다릅니다.

 **참고:**

- **Windows 10:** 인쇄를 선택한 다음 프린터를 선택합니다.
- **Windows 8.1 또는 8:** 장치 선택하고 인쇄를 선택한 다음, 프린터를 선택합니다.

3. 인쇄 바로 가기 탭을 클릭하거나 누릅니다.
4. **용지 종류** 드롭다운 목록에서 올바른 용지 종류를 선택한 다음 **확인** 버튼을 클릭하거나 화면에서 눌러 **속성** 또는 **기본 설정** 대화 상자를 닫습니다.
5. 인쇄 대화 상자에서 **확인** 버튼을 클릭하여 작업을 인쇄합니다.

# 인쇄 작업(Mac OS X)

## 인쇄 방법(OS X)

다음 절차는 OS X의 기본 인쇄 과정을 설명합니다.

1. **파일** 메뉴를 클릭한 다음 **인쇄** 옵션을 클릭합니다.
2. 프린터를 선택합니다.
3. **세부 정보 표시** 또는 **복사 매수 및 페이지 수**를 클릭한 다음 다른 메뉴를 선택하여 인쇄 설정을 조정합니다.

---

 **참고:** 항목 이름은 소프트웨어 프로그램에 따라 다릅니다.

---

4. **인쇄** 버튼을 클릭합니다.

## 수동 양면 인쇄(Mac OS X)

---

 **참고:** HP 인쇄 드라이버를 설치할 경우 이 기능을 사용할 수 있습니다. AirPrint를 사용 중인 경우 사용할 수 없습니다.

---

1. **파일** 메뉴를 클릭한 다음 **인쇄** 옵션을 클릭합니다.
2. 프린터를 선택합니다.
3. **세부 정보 표시** 또는 **복사 매수 및 페이지 수**를 클릭한 다음 **수동 양면 인쇄** 메뉴를 클릭합니다.

---

 **참고:** 항목 이름은 소프트웨어 프로그램에 따라 다릅니다.

---

4. **수동 양면 인쇄** 확인란을 클릭하고 **제본** 옵션을 선택합니다.
5. **인쇄** 버튼을 클릭합니다.
6. 프린터로 이동하여 용지함 1에서 빈 용지를 모두 빼냅니다.
7. 출력 용지함에서 출력물을 꺼내고 인쇄면이 아래를 향하도록 입력 용지함에 놓습니다.
8. 대화 상자가 나타나면 적절한 제어판 버튼을 눌러 계속합니다.

## 한 장에 여러 페이지 인쇄(OS X)

1. **파일** 메뉴를 클릭한 다음 **인쇄** 옵션을 클릭합니다.
2. 프린터를 선택합니다.
3. **세부 정보 표시** 또는 **복사 매수 및 페이지 수**를 클릭한 다음 **레이아웃** 메뉴를 클릭합니다.

---

 **참고:** 항목 이름은 소프트웨어 프로그램에 따라 다릅니다.

---

4. **용지당 페이지 수** 드롭다운 목록에서 용지 한 장에 인쇄할 페이지의 수를 선택합니다.
5. **레이아웃 방향** 영역에서 인쇄면에 배치할 페이지의 순서와 위치를 선택합니다.

6. 인쇄면에 각 페이지를 둘러싼 경계선을 인쇄하려면 **경계선** 메뉴에서 경계선 유형을 선택합니다.
7. 인쇄 버튼을 클릭합니다.

## 용지 종류 선택(OS X)

1. 파일 메뉴를 클릭한 다음 인쇄 옵션을 클릭합니다.
2. 프린터를 선택합니다.
3. 세부 정보 표시 또는 복사 매수 및 페이지 수를 클릭한 다음 용지 및 품질 메뉴 또는 용지/품질 메뉴를 클릭합니다.

---

 **참고:** 항목 이름은 소프트웨어 프로그램에 따라 다릅니다.

---

4. 용지 및 품질 또는 용지/품질 옵션에서 선택합니다.

---

 **참고:** 이 목록에는 사용 가능한 옵션의 마스터 세트가 들어 있습니다. 프린터에 따라 일부 옵션은 사용할 수 없습니다.

---

- **용지 종류:** 인쇄 작업에 사용할 용지 종류 옵션을 선택합니다.
  - **인쇄 품질:** 인쇄 작업에 대한 해상도 수준을 선택합니다.
5. 인쇄 버튼을 클릭합니다.



# 모바일 인쇄(무선 모델만 해당)

## 소개

HP는 랩톱, 태블릿, 스마트폰 또는 기타 모바일 장치에서 HP 프린터로 간편한 인쇄가 가능한 다양한 모바일 솔루션을 제공합니다. 전체 목록을 보고 가장 적합한 프린터를 선택하려면 [www.hp.com/go/LaserJetMobilePrinting](http://www.hp.com/go/LaserJetMobilePrinting)을 참조하십시오.

 **참고:** 모든 모바일 인쇄 기능을 지원하려면 프린터 펌웨어를 업데이트합니다.



## Wi-Fi Direct

Wi-Fi Direct를 사용하여 네트워크 또는 인터넷에 연결하지 않고도 무선 모바일 장치에서 인쇄할 수 있습니다.

Wi-Fi Direct는 모든 모바일 운영 체제를 지원하지는 않습니다. 모바일 장치가 Wi-Fi Direct를 지원하지 않는 경우, 인쇄하기 전에 장치의 무선 네트워크 연결을 프린터의 Wi-Fi Direct 연결로 변경해야 합니다.

 **참고:** Wi-Fi Direct를 지원하지 않는 모바일 장치의 경우 Wi-Fi Direct 연결에서만 인쇄가 가능합니다. Wi-Fi Direct를 사용하여 인쇄를 한 후 인터넷에 액세스하려면 로컬 네트워크를 다시 연결해야 합니다.

프린터 Wi-Fi Direct 연결에 액세스하려면 다음 단계를 완료하십시오.

1. IP 주소 또는 호스트 이름을 확인하기 위해 구성 페이지를 인쇄하십시오.
  - a. Resume/Cancel(다시 시작/취소)  버튼을 준비  표시등이 깜박일 때까지 누르고 있습니다.
  - b. Resume/Cancel(다시 시작/취소)  버튼에서 손을 땁니다.
2. 웹 브라우저를 열고 프린터 구성 페이지에 표시되는 IP 주소 또는 호스트 이름을 정확히 입력합니다. 컴퓨터 키보드에서 **Enter** 키를 누릅니다. EWS가 열립니다.

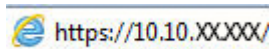
 <https://10.10.XX.XXX/>

 **참고:** 웹 사이트에 액세스하는 것이 안전하지 않을 수 있음을 나타내는 메시지가 웹 브라우저에 표시되면 웹 사이트로 계속하는 옵션을 선택합니다. 이 웹 사이트에 액세스해도 컴퓨터에 문제가 발생하지 않습니다.

3. **네트워킹** 탭에서 왼쪽 탐색 창의 **Wi-Fi Direct 설정** 링크를 클릭합니다.
4. 다음 연결 방법 중 하나를 선택합니다.
  - 수동
  - 자동
5. 모바일 장치에서 **Wi-Fi** 또는 **Wi-Fi Direct** 메뉴를 엽니다.
6. 사용 가능한 네트워크 목록에서 프린터 이름을 선택합니다.

 **참고:** 프린터 이름이 표시되지 않을 경우 Wi-Fi Direct 신호 범위 밖에 있는 것입니다. 장치를 프린터 쪽으로 이동시킵니다.

7. 메시지가 나타나면 Wi-Fi Direct 암호를 입력합니다.

 **참고:** Wi-Fi Direct를 지원하는 Android 장치의 경우 연결 방법이 **자동**으로 설정되어 있으면 암호 프롬프트 없이 자동으로 연결됩니다. 연결 방법이 **수동**으로 설정된 경우 프린터의 **무선** 버튼을 눌러 Android 장치에 연결하거나 인쇄된 보고서에 제공된 개인 식별 번호(PIN)를 입력하여 Windows(8.1 이상) 장치에 연결합니다.

 **참고:** Wi-Fi Direct 암호에 액세스하려면 EWS에서 **네트워킹** 탭을 열고 **Wi-Fi Direct 설정**을 클릭합니다.

8. 문서를 열고 **인쇄** 옵션을 선택합니다.

 **참고:** 모바일 장치에서 인쇄를 지원하지 않는 경우 HP ePrint 모바일 앱을 설치합니다.

9. 사용 가능한 프린터 목록에서 프린터를 선택한 다음 **인쇄**를 선택합니다.

10. 일부 모바일 장치는 인쇄 작업이 완료되면 로컬 네트워크에 다시 연결해야 합니다.

다음 장치와 컴퓨터 운영 체제는 **Wi-Fi Direct**를 지원합니다.

- HP 인쇄 서비스 또는 Mopria 모바일 인쇄 플러그인이 설치된 Android 4.0 이상의 태블릿과 휴대폰
- HP 프린터 드라이버가 설치된 대부분의 Windows 8.1 컴퓨터, 태블릿, 노트북

다음 장치와 컴퓨터 운영 체제는 **Wi-Fi Direct**를 지원하지 않지만 프린터로 인쇄할 수 있습니다.

- Apple iPhone 및 iPad
- OS X를 실행하는 Mac 컴퓨터



Wi-Fi Direct 인쇄에 대한 자세한 내용을 보려면 [www.hp.com/go/wirelessprinting](http://www.hp.com/go/wirelessprinting)으로 이동하십시오.

HP Embedded Web Server(EWS)에서 Wi-Fi Direct 기능을 활성화 또는 비활성화할 수 있습니다.

## Wi-Fi Direct 활성화 또는 비활성화

Wi-Fi Direct 기능은 프린터 EWS에서 먼저 활성화되어야 합니다.

### 1단계: HP Embedded Web Server 열기

1. IP 주소 또는 호스트 이름을 확인하기 위해 구성 페이지를 인쇄하십시오.
  - a. Resume/Cancel(다시 시작/취소)  버튼을 준비  표시등이 깜박일 때까지 누르고 있습니다.
  - b. Resume/Cancel(다시 시작/취소)  버튼에서 손을 땁니다.
2. 웹 브라우저를 열고 프린터 구성 페이지에 표시되는 IP 주소 또는 호스트 이름을 정확히 입력합니다. 컴퓨터 키보드에서 **Enter** 키를 누릅니다. EWS가 열립니다.

 <https://10.10.XX.XXX/>

 **참고:** 웹 사이트에 액세스하는 것이 안전하지 않을 수 있음을 나타내는 메시지가 웹 브라우저에 표시되면 웹 사이트로 계속하는 옵션을 선택합니다. 이 웹 사이트에 액세스해도 컴퓨터에 문제가 발생하지 않습니다.

## 2단계: Wi-Fi Direct 활성화 또는 비활성화



1. **네트워킹** 탭에서 왼쪽 탐색 창의 **Wi-Fi Direct 설정** 링크를 클릭합니다.
2. **켜기** 옵션을 선택한 다음, **적용**을 클릭합니다. Wi-Fi Direct 인쇄를 비활성화하려면 **끄기** 옵션을 선택합니다.

 **참고:** 같은 프린터의 여러 모델이 설치된 환경에서는 Wi-Fi Direct 인쇄를 위해 더 쉽게 프린터를 식별할 수 있도록 각 프린터에 고유한 Wi-Fi Direct 이름을 부여하는 것이 유용할 수 있습니다.

## 프린터 Wi-Fi Direct 이름 변경

HP Embedded Web Server(EWS)를 사용하여 프린터의 Wi-Fi Direct 이름을 변경하려면 다음 절차를 따르십시오.

### 1단계: HP Embedded Web Server 열기

1. IP 주소 또는 호스트 이름을 확인하기 위해 구성 페이지를 인쇄하십시오.
  - a. Resume/Cancel(다시 시작/취소)  버튼을 준비  표시등이 깜박일 때까지 누르고 있습니다.
  - b. Resume/Cancel(다시 시작/취소)  버튼에서 손을 뗍니다.
2. 웹 브라우저를 열고 프린터 구성 페이지에 표시되는 IP 주소 또는 호스트 이름을 정확히 입력합니다. 컴퓨터 키보드에서 **Enter** 키를 누릅니다. EWS가 열립니다.

 <https://10.10.XX.XXX/>

 **참고:** 웹 사이트에 액세스하는 것이 안전하지 않을 수 있음을 나타내는 메시지가 웹 브라우저에 표시되면 웹 사이트로 계속하는 옵션을 선택합니다. 이 웹 사이트에 액세스해도 컴퓨터에 문제가 발생하지 않습니다.

### 2단계: Wi-Fi Direct 이름 변경

1. **네트워킹** 탭에서 왼쪽 탐색 창의 **Wi-Fi Direct 설정** 링크를 클릭합니다.
2. **Wi-Fi Direct 이름** 필드에 새 이름을 입력합니다.
3. **적용**을 누릅니다.

## AirPrint

Apple AirPrint를 사용한 직접 인쇄는 iOS 및 OS X 10.7 Lion 이상의 버전을 실행 중인 Mac 컴퓨터에서 지원됩니다. AirPrint를 사용하여 iPad, iPhone(3GS 이상) 또는 iPod touch(3세대 이상)의 다음과 같은 모바일 응용 프로그램에서 프린터에 직접 인쇄할 수 있습니다.

- 메일
- 사진
- Safari
- iBooks
- 타사 응용 프로그램 선택

AirPrint를 사용하려면 프린터가 Apple 기기와 같이 동일한 네트워크(서브넷)에 연결되어 있어야 합니다. AirPrint 사용 및 AirPrint와 호환되는 HP 프린터에 대한 자세한 내용은 [www.hp.com/go/LaserJetMobilePrinting](http://www.hp.com/go/LaserJetMobilePrinting)을 참조하십시오.

---

 **참고:** USB 연결과 함께 AirPrint를 사용하는 경우 버전 번호를 확인하십시오. AirPrint 버전 1.3 및 이전 버전은 USB 연결을 지원하지 않습니다.

---

## Android 내장 인쇄

Android 및 Kindle을 위한 HP의 내장 인쇄 솔루션을 이용하면 모바일 장치가 네트워크 또는 무선 범위에서 Wi-Fi Direct 인쇄가 가능한 HP 프린터를 자동으로 찾아 인쇄할 수 있습니다.

인쇄 솔루션은 대부분 버전의 운영 체제에 포함되어 있습니다.

---

 **참고:** 장치에서 인쇄를 사용할 수 없는 경우 [Google Play > Android apps](https://play.google.com/store/apps/details?id=com.hp.printer)로 이동하여 HP 인쇄 서비스 플러그인을 설치합니다.

---

Android 내장 인쇄 사용 방법 및 지원되는 Android 장치에 대한 자세한 내용을 보려면 [www.hp.com/go/LaserJetMobilePrinting](http://www.hp.com/go/LaserJetMobilePrinting)을 참조하십시오.

---

## 5 프린터 관리

- [프린터 연결 유형 변경\(Windows\)](#)
- [HP Embedded Web Server\(EWS\) 및 HP Device Toolbox를 이용한 고급 구성\(Windows\)](#)
- [OS X용 HP Utility를 사용하는 고급 구성](#)
- [IP 네트워크 설정 구성](#)
- [프린터 보안 기능](#)
- [에너지 절약 설정](#)
- [펌웨어 업데이트](#)

### 상세 정보:

다음 정보는 게시 당시에 정확한 정보입니다. 최신 정보는 [www.hp.com/support/ljM14](http://www.hp.com/support/ljM14)을 참조하십시오.

프린터에 대한 HP 전체 도움말에는 다음 정보가 포함됩니다.

- 설치 및 구성
- 학습 및 사용
- 문제 해결 방법
- 소프트웨어 및 펌웨어 업데이트 다운로드
- 지원 포럼 가입
- 보증 및 규정 정보 찾기

## 프린터 연결 유형 변경(Windows)

이 프린터를 이미 사용하고 있으며 연결 방식을 변경하려는 경우 **장치 설정 및 소프트웨어**를 사용하여 연결을 변경합니다. 예를 들어, USB를 사용하여 새 프린터를 컴퓨터에 연결하거나 USB 연결을 무선 연결로 변경합니다.

**장치 설정 및 소프트웨어**를 열려면 다음 절차를 완료합니다.

1. HP 프린터 길잡이를 엽니다.
  - **Windows 10:** 시작 메뉴에서 **모든 앱**을 클릭하고 **HP**를 클릭한 다음 프린터 이름을 선택합니다.
  - **Windows 8.1:** 시작 화면의 왼쪽 하단 구석에 있는 아래쪽 화살표를 클릭한 다음 프린터 이름을 선택합니다.
  - **Windows 8:** 시작 화면의 빈 공간을 마우스 오른쪽 버튼으로 클릭하고 앱 표시줄에서 **모든 앱**을 클릭한 다음 프린터 이름을 선택합니다.
  - **Windows 7:** 컴퓨터 바탕 화면에서 **시작**을 클릭하여 **모든 프로그램**을 선택한 다음 **HP**, 해당 프린터 폴더를 차례대로 클릭하고 프린터 이름을 선택합니다.
2. HP 프린터 길잡이의 탐색 표시줄에서 **도구**를 선택한 후 **장치 설정 및 소프트웨어**를 선택합니다.

# HP Embedded Web Server(EWS) 및 HP Device Toolbox를 이용한 고급 구성(Windows)

HP Embedded Web Server를 사용하면 컴퓨터에서 인쇄 기능을 관리할 수 있습니다.

- 프린터 상태 정보 보기
- 모든 소모품의 잔여 수명 확인 및 새 소모품 주문
- 용지함 구성 확인 및 변경
- 프린터 및 소모품 이벤트 관련 통지 수신
- 네트워크 구성을 확인하고 변경할 수 있습니다.

HP Embedded Web Server는 프린터가 IP 기반 네트워크에 연결되어 있어야 작동합니다. HP Embedded Web Server는 IPX 기반 프린터 연결을 지원하지 않습니다. HP Embedded Web Server를 열거나 사용하기 위해 인터넷에 액세스할 필요가 없습니다.

프린터가 네트워크에 연결된 경우 HP Embedded Web Server는 자동으로 사용 가능한 상태가 됩니다.



 **참고:** HP Device Toolbox는 프린터가 USB를 통해 컴퓨터에 연결된 경우 HP Embedded Web Server 연결에 사용되는 소프트웨어입니다. 프린터를 컴퓨터에 설치할 때 전체 설치를 수행한 경우에만 사용할 수 있습니다. 프린터의 연결 방식에 따라 일부 기능은 사용하지 못할 수도 있습니다.

 **참고:** HP Embedded Web Server는 네트워크 방화벽을 통과하여 액세스할 수 없습니다.

## 방법 1: 소프트웨어에서 HP Embedded Web Server(EWS) 열기

1. HP 프린터 길잡이를 엽니다.
  - **Windows 10:** 시작 메뉴에서 **모든 앱**을 클릭하고 **HP**를 클릭한 다음 프린터 이름을 선택합니다.
  - **Windows 8.1:** 시작 화면의 왼쪽 하단 구석에 있는 아래쪽 화살표를 클릭한 다음 프린터 이름을 선택합니다.
  - **Windows 8:** 시작 화면의 빈 공간을 마우스 오른쪽 버튼으로 클릭하고 앱 표시줄에서 **모든 앱**을 클릭한 다음 프린터 이름을 선택합니다.
  - **Windows 7:** 컴퓨터 바탕 화면에서 **시작**을 클릭하여 **모든 프로그램**을 선택한 다음 **HP**, 해당 프린터 폴더를 차례대로 클릭하고 프린터 이름을 선택합니다.
2. HP 프린터 길잡이에서 **인쇄**를 누른 다음 **HP Device Toolbox**를 선택합니다.

## 방법 2: 웹 브라우저에서 HP Embedded Web Server(EWS)를 엽니다.

1. IP 주소 또는 호스트 이름을 확인하기 위해 구성 페이지를 인쇄하십시오.
  - a. Resume/Cancel(다시 시작/취소)  버튼을 준비  표시등이 깜박일 때까지 누르고 있습니다.
  - b. Resume/Cancel(다시 시작/취소)  버튼에서 손을 뗍니다.

2. 웹 브라우저를 열고 주소 표시줄에 구성 보고서에 나와 있는 IP 주소 또는 호스트 이름을 정확히 입력합니다. 컴퓨터 키보드에서 **Enter** 키를 누릅니다. EWS가 열립니다.

 <https://10.10.XXXX/>

 **참고:** 웹 사이트에 액세스하는 것이 안전하지 않을 수 있음을 나타내는 메시지가 웹 브라우저에 표시되면 웹 사이트로 계속하는 옵션을 선택합니다. 이 웹 사이트에 액세스해도 컴퓨터에 문제가 발생하지 않습니다.

탭 또는 영역	설명
<b>홈 탭</b>  프린터를 비롯한 상태와 구성에 대해 확인할 수 있습니다.	<ul style="list-style-type: none"> <li>● <b>장치 상태:</b> 프린터 상태와 HP 소모품의 남은 수명 비율을 대략적으로 확인할 수 있습니다.</li> <li>● <b>소모품 상태:</b> HP 소모품의 남은 예상 수명(백분율)이 표시됩니다. 소모품의 실제 남은 수명은 다를 수 있습니다. 설치 가능한 교체용 소모품을 보유해 두었다가 인쇄 품질에 만족할 수 없을 때 교체하십시오. 인쇄 품질에 문제가 없으면 소모품을 교체하지 않아도 됩니다.</li> <li>● <b>장치 구성:</b> 프린터 구성 페이지와 기타 장치 구성 설정에 있는 정보를 확인할 수 있습니다.</li> <li>● <b>네트워크 요약:</b> 프린터 네트워크 구성 페이지와 기타 네트워크 구성 설정에 있는 정보를 확인할 수 있습니다.</li> <li>● <b>이벤트 로그:</b> 프린터에 발생한 이벤트와 오류를 모두 확인할 수 있습니다.</li> <li>● <b>오픈 소스 라이선스:</b> 프린터와 함께 사용할 수 있는 오픈 소스 소프트웨어 프로그램의 라이선스 요약을 표시합니다.</li> </ul>
<b>시스템 탭</b>  컴퓨터에서 프린터를 구성할 수 있습니다.	<ul style="list-style-type: none"> <li>● <b>장치 정보:</b> 기본 프린터 및 회사 정보를 제공합니다.</li> <li>● <b>용지 설정:</b> 프린터의 기본 용지 취급 설정을 변경합니다.</li> <li>● <b>에너지 설정:</b> 절전/자동 꺼짐 모드 또는 자동 종료로 전환하는 기본 시간을 변경합니다.</li> <li>● <b>시스템 설정:</b> 프린터의 시스템 기본값을 변경합니다.</li> <li>● <b>소모품 설정:</b> 카트리지가 부족 알림에 대한 설정 및 기타 소모품 정보를 변경합니다.</li> <li>● <b>서비스:</b> 프린터에서 청소 작업을 수행합니다.</li> <li>● <b>관리:</b> 프린터 암호를 설정 또는 변경합니다. 프린터 기능을 활성화 또는 비활성화합니다.</li> </ul> <p><b>참고:</b> 시스템 탭은 암호로 보호할 수 있습니다. 이 프린터가 네트워크에 연결되어 있으면 이 탭의 설정을 변경하기 전에 항상 관리자에게 문의하십시오.</p>
<b>네트워크 탭</b>  (네트워크 연결 프린터만 해당)  컴퓨터에서 네트워크 설정을 변경할 수 있습니다.	<p>네트워크 관리자는 이 탭을 사용하여 IP 기반 네트워크에 연결된 프린터의 네트워크 관련 설정을 제어할 수 있습니다. 또한 네트워크 운영자가 Wireless Direct 기능을 설정할 수도 있습니다. 프린터가 컴퓨터에 직접 연결되어 있으면 이 탭은 표시되지 않습니다.</p> <p><b>참고:</b> 네트워크 탭은 암호로 보호할 수 있습니다. 이 프린터가 네트워크에 연결되어 있으면 이 탭의 설정을 변경하기 전에 항상 관리자에게 문의하십시오.</p>



# OS X용 HP Utility를 사용하는 고급 구성

HP 유틸리티를 사용하여 컴퓨터에서 프린터 상태를 확인하거나 프린터 설정을 보고 변경할 수 있습니다.

프린터가 USB 케이블로 연결되어 있거나 TCP/IP 기반 네트워크에 연결되어 있어야 HP Utility를 사용할 수 있습니다.

## HP Utility 열기

1. 컴퓨터에서 **응용 프로그램** 폴더를 엽니다.
2. HP를 선택한 다음 **HP 유틸리티**를 선택합니다.

## HP Utility 기능

HP Utility 도구 모음에는 다음 항목이 포함되어 있습니다.

- **장치:** HP Utility로 찾은 Mac 제품을 표시하거나 숨기려면 이 버튼을 클릭합니다.
- **모든 설정:** HP Utility 기본 페이지로 돌아가려면 이 버튼을 클릭합니다.
- **HP 지원:** 브라우저를 열고 HP 지원 웹 사이트로 이동하려면 이 버튼을 클릭합니다.
- **소모품:** HP SureSupply 웹 사이트를 열려면 이 버튼을 클릭합니다.
- **등록:** HP 등록 웹 사이트를 열려면 이 버튼을 클릭합니다.
- **재활용:** HP Planet Partners 재활용 프로그램 웹 사이트를 열려면 이 버튼을 클릭합니다.

HP Utility는 **모든 설정** 목록에서 클릭하여 열 수 있는 페이지로 구성되어 있습니다. 다음 표는 HP Utility에서 수행할 수 있는 작업에 대해 설명합니다.

항목	설명
소모품 상태	프린터 소모품의 상태뿐 아니라 온라인 소모품 주문으로 연결해 주는 링크에 액세스할 수 있습니다.
장치 정보	프린터 서비스 ID(할당된 경우), 펌웨어 버전(FW 버전), 일련 번호, IP 주소 등 현재 선택한 프린터에 대한 정보를 보여줍니다.
명령	인쇄 작업 후에 프린터로 특수 문자 또는 인쇄 명령을 전송합니다. <b>참고:</b> 보기 메뉴를 열고 <b>고급 옵션 표시</b> 항목을 선택해야만 이 옵션을 사용할 수 있습니다.
파일 업로드	컴퓨터에서 프린터로 파일을 전송할 수 있습니다. 다음과 같은 파일 유형을 업로드할 수 있습니다. <ul style="list-style-type: none"><li>○ HP LaserJet 프린터 명령 언어(.PRN)</li><li>○ PDF (Portable document format, .PDF)</li><li>○ 포스트스크립트(.PS)</li><li>○ 텍스트(.TXT)</li></ul>
전원 관리	프린터 절약 설정을 구성합니다.

항목	설명
펌웨어 업데이트	<p>펌웨어 업데이트 파일을 프린터로 전송합니다.</p> <p><b>참고:</b> 보기 메뉴를 열고 <b>고급 옵션 표시</b> 항목을 선택해야만 이 옵션을 사용할 수 있습니다.</p>
HP Connected	HP Connected 웹 사이트에 액세스합니다.
메시지 센터	프린터에 발생한 오류 이벤트를 표시합니다.
네트워크 설정 (네트워크 연결 프린터만 해당)	IPv4 설정, IPv6 설정, Bonjour 설정과 같은 네트워크 설정 및 기타 설정을 구성합니다.
소모품 관리	소모품의 예상 수명이 거의 끝나갈 때 프린터의 작동 방식을 구성할 수 있습니다.
용지함 구성	각 용지함의 용지 크기 및 유형을 변경합니다.
추가 설정	<p>프린터의 HP Embedded Web Server(EWS)를 엽니다.</p> <p><b>참고:</b> USB 연결은 지원되지 않습니다.</p>
프록시 서버 설정	프린터에 프록시 서버를 구성합니다.

# IP 네트워크 설정 구성

- [소개](#)
- [프린터 공유 책임의 제한](#)
- [네트워크 설정 보기 또는 변경](#)
- [네트워크에서 프린터 이름 바꾸기](#)
- [IPv4 TCP/IP 매개변수를 수동으로 구성](#)

## 소개



다음 섹션을 사용하여 프린터 네트워크 설정을 구성하십시오.

## 프린터 공유 책임의 제한

HP는 P2P 네트워킹을 지원하지 않습니다. 이 기능은 Microsoft 운영 체제의 기능이며 HP 프린터 드라이버의 기능이 아닙니다. Microsoft([www.microsoft.com](http://www.microsoft.com))에서 해당 내용을 참조하십시오.

## 네트워크 설정 보기 또는 변경

HP Embedded Web Server를 사용하여 IP 구성 설정을 보거나 변경할 수 있습니다.

1. HP Embedded Web Server(EWS)를 엽니다.
  - a. IP 주소 또는 호스트 이름을 확인하기 위해 구성 페이지를 인쇄하십시오.
    - i. Resume/Cancel(다시 시작/취소)  버튼을 준비  표시등이 깜박일 때까지 누르고 있습니다.
    - ii. Resume/Cancel(다시 시작/취소)  버튼에서 손을 땁니다.
  - b. 웹 브라우저를 열고 프린터 구성 페이지에 표시되는 IP 주소 또는 호스트 이름을 정확히 입력합니다. 컴퓨터 키보드에서 Enter 키를 누릅니다. EWS가 열립니다.

 <https://10.10.XX.XX/>



 **참고:** 웹 사이트에 액세스하는 것이 안전하지 않을 수 있음을 나타내는 메시지가 웹 브라우저에 표시되면 웹 사이트로 계속하는 옵션을 선택합니다. 이 웹 사이트에 액세스해도 컴퓨터에 문제가 발생하지 않습니다.

2. 네트워크 정보를 얻으려면 **네트워킹** 탭을 클릭합니다. 필요한 설정을 변경합니다.

## 네트워크에서 프린터 이름 바꾸기

고유하게 식별될 수 있도록 네트워크에서 프린터 이름을 바꾸려면 HP Embedded Web Server를 사용합니다.

1. HP Embedded Web Server(EWS)를 엽니다.
  - a. IP 주소 또는 호스트 이름을 확인하기 위해 구성 페이지를 인쇄하십시오.

- i. Resume/Cancel(다시 시작/취소)  버튼을 준비  표시등이 깜박일 때까지 누르고 있습니다.
  - ii. Resume/Cancel(다시 시작/취소)  버튼에서 손을 땁니다.
- b. 웹 브라우저를 열고 프린터 구성 페이지에 표시되는 IP 주소 또는 호스트 이름을 정확히 입력합니다. 컴퓨터 키보드에서 **Enter** 키를 누릅니다. EWS가 열립니다.

 <https://10.10.XX.XXX/>

 **참고:** 웹 사이트에 액세스하는 것이 안전하지 않을 수 있음을 나타내는 메시지가 웹 브라우저에 표시되면 웹 사이트로 계속하는 옵션을 선택합니다. 이 웹 사이트에 액세스해도 컴퓨터에 문제가 발생하지 않습니다.



2. 시스템 탭을 엽니다.
3. 장치 정보 페이지의 장치 설명 필드에 기본 프린터 이름이 있습니다. 이 프린터를 고유하게 식별하도록 이 이름을 변경할 수 있습니다.

 **참고:** 이 페이지에서 다른 필드에 데이터를 입력하는 것은 선택 사항입니다.

4. 적용 버튼을 눌러 변경 사항을 저장합니다.

## IPv4 TCP/IP 매개변수를 수동으로 구성

EWS를 사용하여 IPv4 주소, 서브넷 마스크 및 기본 게이트웨이를 수동으로 설정합니다.

1. HP Embedded Web Server(EWS)를 엽니다.
  - a. IP 주소 또는 호스트 이름을 확인하기 위해 구성 페이지를 인쇄하십시오.
    - i. Resume/Cancel(다시 시작/취소)  버튼을 준비  표시등이 깜박일 때까지 누르고 있습니다.
    - ii. Resume/Cancel(다시 시작/취소)  버튼에서 손을 땁니다.
  - b. 웹 브라우저를 열고 프린터 구성 페이지에 표시되는 IP 주소 또는 호스트 이름을 정확히 입력합니다. 컴퓨터 키보드에서 **Enter** 키를 누릅니다. EWS가 열립니다.

 <https://10.10.XX.XXX/>

 **참고:** 웹 사이트에 액세스하는 것이 안전하지 않을 수 있음을 나타내는 메시지가 웹 브라우저에 표시되면 웹 사이트로 계속하는 옵션을 선택합니다. 이 웹 사이트에 액세스해도 컴퓨터에 문제가 발생하지 않습니다.

2. 왼쪽 탐색 창의 네트워킹 탭에서 IPv4 구성 방법을 클릭합니다.
3. IP 권장 주소 방법 드롭 다운에서 수동을 선택한 뒤 IPv4 구성 설정을 편집합니다.
4. 적용 버튼을 클릭합니다.

# 프린터 보안 기능

## 소개

이 프린터에는 구성 설정에 액세스하는 사용자 제한, 데이터 보안 및 중요한 하드웨어 구성 요소에 대한 액세스 금지 등을 설정할 수 있는 다양한 보안 기능이 포함되어 있습니다.

- [HP Embedded Web Server를 사용하여 시스템 암호 할당 또는 변경](#)

## HP Embedded Web Server를 사용하여 시스템 암호 할당 또는 변경

권한이 없는 사용자가 프린터 설정을 변경할 수 없도록 프린터 및 HP 내장 웹 서버 액세스를 위한 관리자 암호를 지정할 수 있습니다.

1. HP 내장형 웹 서버(EWS)를 엽니다.

### 직접 연결된 프린터



- a. HP 프린터 길잡이를 엽니다.

- **Windows 10:** 시작 메뉴에서 **모든 앱**을 클릭하고 **HP**를 클릭한 다음 프린터 이름을 선택합니다.
- **Windows 8.1:** 시작 화면의 왼쪽 하단 구석에 있는 아래쪽 화살표를 클릭한 다음 프린터 이름을 선택합니다.
- **Windows 8:** 시작 화면의 빈 공간을 마우스 오른쪽 버튼으로 클릭하고 앱 표시줄에서 **모든 앱**을 클릭한 다음 프린터 이름을 선택합니다.
- **Windows 7:** 컴퓨터 바탕 화면에서 **시작**을 클릭하여 **모든 프로그램**을 선택한 다음 **HP**, 해당 프린터 폴더를 차례대로 클릭하고 프린터 이름을 선택합니다.

- b. HP 프린터 길잡이에서 **인쇄**를 누른 다음 **HP Device Toolbox**를 선택합니다.

### 네트워크 연결 프린터

- a. IP 주소 또는 호스트 이름을 확인하기 위해 구성 페이지를 인쇄하십시오.

- i. Resume/Cancel(다시 시작/취소)  버튼을 준비  표시등이 깜박일 때까지 누르고 있습니다.
- ii. Resume/Cancel(다시 시작/취소)  버튼에서 손을 뗍니다.

- b. 웹 브라우저를 열고 프린터 구성 페이지에 표시되는 IP 주소 또는 호스트 이름을 정확히 입력합니다. 컴퓨터 키보드에서 **Enter** 키를 누릅니다. EWS가 열립니다.

 <https://10.10.XX.XXX/>

 **참고:** 웹 사이트에 액세스하는 것이 안전하지 않을 수 있음을 나타내는 메시지가 웹 브라우저에 표시되면 웹 사이트로 계속하는 옵션을 선택합니다. 이 웹 사이트에 액세스해도 컴퓨터에 문제가 발생하지 않습니다.

2. 왼쪽 탐색 창의 **시스템** 탭에서 **관리** 링크를 클릭합니다.
3. **제품 보안** 영역에서 **암호** 필드에 암호를 입력합니다.

4. 암호 확인 필드에 암호를 다시 입력합니다.

5. 적용 버튼을 클릭합니다.

---

 **참고:** 암호를 기록해서 안전한 장소에 보관합니다.

---

# 에너지 절약 설정

- [소개](#)
- [비활성 이후 절전/자동 꺼짐 설정 지정](#)
- [비활성 이후 종료 대기 시간을 설정하고 프린터가 1W 이하의 전력을 사용하도록 구성](#)
- [종료 대기 설정 지정](#)

## 소개

이 프린터에는 에너지와 소모품을 절약하기 위한 몇 가지 경제적인 기능들이 있습니다.

## 비활성 이후 절전/자동 꺼짐 설정 지정

EWS를 사용하여 프린터가 절전 모드에 들어가기 전까지의 유휴 시간을 설정할 수 있습니다.



다음 시간 이후 절전/자동 꺼짐 설정을 변경하려면 다음 절차를 완료하십시오.

1. HP Embedded Web Server(EWS)를 엽니다.

### 직접 연결된 프린터

- a. HP 프린터 길잡이를 엽니다.
  - **Windows 10:** 시작 메뉴에서 **모든 앱**을 클릭하고 **HP**를 클릭한 다음 프린터 이름을 선택합니다.
  - **Windows 8.1:** 시작 화면의 왼쪽 하단 구석에 있는 아래쪽 화살표를 클릭한 다음 프린터 이름을 선택합니다.
  - **Windows 8:** 시작 화면의 빈 공간을 마우스 오른쪽 버튼으로 클릭하고 앱 표시줄에서 **모든 앱**을 클릭한 다음 프린터 이름을 선택합니다.
  - **Windows 7:** 컴퓨터 바탕 화면에서 **시작**을 클릭하여 **모든 프로그램**을 선택한 다음 **HP**, 해당 프린터 폴더를 차례대로 클릭하고 프린터 이름을 선택합니다.
- b. HP 프린터 길잡이에서 **인쇄**를 누른 다음 **HP Device Toolbox**를 선택합니다.

### 네트워크 연결 프린터

- a. 구성 페이지를 인쇄하여 IP 주소 또는 호스트 이름을 확인합니다.
  - i. Resume/Cancel(다시 시작/취소)  버튼을 준비  표시등이 깜박일 때까지 누르고 있습니다.
  - ii. Resume/Cancel(다시 시작/취소)  버튼에서 손을 뗍니다.

- b. 웹 브라우저를 열고 프린터 구성 페이지에 표시되는 IP 주소 또는 호스트 이름을 정확히 입력합니다. 컴퓨터 키보드에서 **Enter** 키를 누릅니다. EWS가 열립니다.

 <https://10.10.XX.XXX/>

 **참고:** 웹 사이트에 액세스하는 것이 안전하지 않을 수 있음을 나타내는 메시지가 웹 브라우저에 표시되면 웹 사이트로 계속하는 옵션을 선택합니다. 이 웹 사이트에 액세스해도 컴퓨터에 문제가 발생하지 않습니다.

2. 시스템 탭을 클릭한 다음 **에너지 설정**을 선택합니다.
3. **비활성 이후 절전/자동 꺼짐** 드롭 다운에서 대기 시간을 선택합니다.
4. **적용** 버튼을 클릭합니다.

## 비활성 이후 종료 대기 시간을 설정하고 프린터가 1W 이하의 전력을 사용하도록 구성

EWS를 사용하여 프린터가 종료되기 전까지의 대기 시간을 설정할 수 있습니다.

 **참고:** 프린터가 종료되고 나면 전력 소비량이 1W 이하가 됩니다.



종료 대기 시간 설정을 변경하려면 다음 절차를 완료하십시오.

1. HP Embedded Web Server(EWS)를 엽니다.

### 직접 연결된 프린터

- a. HP 프린터 길잡이를 엽니다.
  - **Windows 10:** 시작 메뉴에서 **모든 앱**을 클릭하고 **HP**를 클릭한 다음 프린터 이름을 선택합니다.
  - **Windows 8.1:** 시작 화면의 왼쪽 하단 구석에 있는 아래쪽 화살표를 클릭한 다음 프린터 이름을 선택합니다.
  - **Windows 8:** 시작 화면의 빈 공간을 마우스 오른쪽 버튼으로 클릭하고 앱 표시줄에서 **모든 앱**을 클릭한 다음 프린터 이름을 선택합니다.
  - **Windows 7:** 컴퓨터 바탕 화면에서 **시작**을 클릭하여 **모든 프로그램**을 선택한 다음 **HP**, 해당 프린터 폴더를 차례대로 클릭하고 프린터 이름을 선택합니다.
- b. HP 프린터 길잡이에서 **인쇄**를 누른 다음 **HP Device Toolbox**를 선택합니다.

### 네트워크 연결 프린터

- a. 구성 페이지를 인쇄하여 IP 주소 또는 호스트 이름을 확인합니다.
  - i. Resume/Cancel(다시 시작/취소)  버튼을 준비  표시등이 깜박일 때까지 누르고 있습니다.
  - ii. Resume/Cancel(다시 시작/취소)  버튼에서 손을 뗍니다.



- b. 웹 브라우저를 열고 프린터 구성 페이지에 표시되는 IP 주소 또는 호스트 이름을 정확히 입력합니다. 컴퓨터 키보드에서 **Enter** 키를 누릅니다. EWS가 열립니다.

 <https://10.10.XX.XXX/>

 **참고:** 웹 사이트에 액세스하는 것이 안전하지 않을 수 있음을 나타내는 메시지가 웹 브라우저에 표시되면 웹 사이트로 계속하는 옵션을 선택합니다. 이 웹 사이트에 액세스해도 컴퓨터에 문제가 발생하지 않습니다.

2. 시스템 탭을 클릭한 다음 **에너지 설정**을 선택합니다.
3. **비활성 이후 종료** 드롭 다운에서 대기 시간을 선택합니다.

 **참고:** 기본 설정은 **4시간**입니다.

4. **적용** 버튼을 클릭합니다.

## 종료 대기 설정 지정

EWS를 사용하여 전원 버튼을 누르면 프린터가 종료 대기할지 여부를 선택할 수 있습니다.



종료 대기 설정을 변경하려면 다음 절차를 완료하십시오.

1. HP EWS(Embedded Web Server) 열기:

### 직접 연결된 프린터

- a. HP 프린터 길잡이를 엽니다.
  - **Windows 10:** 시작 메뉴에서 **모든 앱**을 클릭하고 **HP**를 클릭한 다음 프린터 이름을 선택합니다.
  - **Windows 8.1:** 시작 화면의 왼쪽 하단 구석에 있는 아래쪽 화살표를 클릭한 다음 프린터 이름을 선택합니다.
  - **Windows 8:** 시작 화면의 빈 공간을 마우스 오른쪽 버튼으로 클릭하고 앱 표시줄에서 **모든 앱**을 클릭한 다음 프린터 이름을 선택합니다.
  - **Windows 7:** 컴퓨터 바탕 화면에서 **시작**을 클릭하여 **모든 프로그램**을 선택한 다음 **HP**, 해당 프린터 폴더를 차례대로 클릭하고 프린터 이름을 선택합니다.
- b. HP 프린터 길잡이에서 **인쇄**를 누른 다음 **HP Device Toolbox**를 선택합니다.

### 네트워크 연결 프린터

- a. 구성 페이지를 인쇄하여 IP 주소 또는 호스트 이름을 확인합니다.
  - i. Resume/Cancel(다시 시작/취소)  버튼을 준비  표시등이 깜박일 때까지 누르고 있습니다.
  - ii. Resume/Cancel(다시 시작/취소)  버튼에서 손을 뗍니다.

- b. 웹 브라우저를 열고 프린터 구성 페이지에 표시되는 IP 주소 또는 호스트 이름을 정확히 입력합니다. 컴퓨터 키보드에서 **Enter** 키를 누릅니다. EWS가 열립니다.

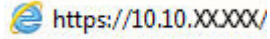
 <https://10.10.XX.XXX/>

 **참고:** 웹 사이트에 액세스하는 것이 안전하지 않을 수 있음을 나타내는 메시지가 웹 브라우저에 표시되면 웹 사이트로 계속하는 옵션을 선택합니다. 이 웹 사이트에 액세스해도 컴퓨터에 문제가 발생하지 않습니다.

2. 시스템 탭을 클릭한 다음 **에너지 설정**을 선택합니다.
3. **포트가 활성화 상태일 때 대기** 옵션을 선택하거나 선택 해제합니다.

 **참고:** 이 옵션을 선택하면 모든 포트가 비활성화되지 않는 이상 프린터가 종료되지 않습니다. 네트워크를 활성화하거나 팩스를 연결하면 프린터가 종료되지 않습니다.

# 펌웨어 업데이트

HP는 주기적으로 프린터 업데이트를 제공합니다. 단일 프린터의 프린터 펌웨어를 업데이트하려면 다음 단계를 따르십시오.

## 펌웨어 업데이트 유틸리티를 사용하여 펌웨어 업데이트

HP.com에서 펌웨어 업데이트 유틸리티를 직접 다운로드하여 설치하려면 이 단계를 따르십시오.

 **참고:** 이 방법은 USB 케이블을 통해 컴퓨터에 연결된 프린터에 사용할 수 있는 유일한 펌웨어 업데이트 옵션입니다. 또한 네트워크에 연결된 프린터에서도 사용할 수 있습니다.

 **참고:** 이 방법을 사용하려면 프린터 드라이버가 설치되어 있어야 합니다.

1. [www.hp.com/go/support](http://www.hp.com/go/support)로 이동하여 국가/지역 또는 언어를 선택한 다음 **소프트웨어 및 드라이버 링크**를 클릭합니다.
2. 검색 필드에 프린터 이름을 입력한 다음, **ENTER** 버튼을 누르고 검색 결과 목록에서 프린터를 선택합니다.
3. 운영 체제를 선택합니다.
4. **펌웨어** 선택에서 **펌웨어 업데이트 유틸리티**를 찾습니다.
5. **다운로드, 실행**을 클릭하고 **실행**을 다시 클릭합니다.
6. 유틸리티가 시작되면 드롭다운 목록에서 프린터를 선택한 다음 **펌웨어 전송**을 클릭합니다.

 **참고:** 업데이트 프로세스 전 또는 후에 구성 페이지를 인쇄하여 설치된 펌웨어 버전을 확인하려면 **구성 인쇄**를 클릭합니다.

7. 화면에 표시되는 지시 사항에 따라 설치를 완료한 다음, **종료** 버튼을 클릭하여 유틸리티를 닫습니다.



## 6 문제 해결 방법

- [고객 지원](#)
- [레이저 경고](#)
- [제어판 표시등 패턴 설명](#)
- [초기 설정 기본값 복원](#)
- [“카트리지 부족” 또는 “카트리지 매우 부족” 메시지가 표시됨](#)
- [프린터에서 용지를 픽업하지 않거나 잘못 급지됨](#)
- [용지 걸림 해결](#)
- [인쇄 품질 향상](#)
- [인쇄 품질 문제 해결](#)
- [무선 네트워크 문제 해결](#)

### 상세 정보:

다음 정보는 게시 당시에 정확한 정보입니다. 최신 정보는 [www.hp.com/support/ljM14](http://www.hp.com/support/ljM14)을 참조하십시오.  
프린터에 대한 HP 전체 도움말에는 다음 정보가 포함됩니다.

- 설치 및 구성
- 학습 및 사용
- 문제 해결 방법
- 소프트웨어 및 펌웨어 업데이트 다운로드
- 지원 포럼 가입
- 보증 및 규정 정보 찾기

## 고객 지원

해당 국가/지역의 전화 지원 받기	해당 국가/지역 전화 번호는 프린터의 상자에 있는 전단지 또는 <a href="http://support.hp.com">support.hp.com</a> 에서 확인할 수 있습니다.
프린터명, 일련 번호, 구입 일자를 알아두고 제대로 설명할 수 있도록 문제를 파악하십시오.	
24시간 인터넷 지원 서비스 이용 및 소프트웨어 유틸리티, 드라이버 다운로드	<a href="http://www.hp.com/support/ljM14">www.hp.com/support/ljM14</a>
기타 HP 서비스 또는 유지보수 계약 요청	<a href="http://www.hp.com/go/carepack">www.hp.com/go/carepack</a>
프린터 등록	<a href="http://www.register.hp.com">www.register.hp.com</a>

## 레이저 경고



**CAUTION** - CLASS 3B INVISIBLE LASER RADIATION WHEN OPEN. AVOID EXPOSURE TO THE BEAM.

**ATTENTION** - RAYONNEMENT LASER INVISIBLE DE CLASSE 3B EN CAS D'OUVERTURE. ÉVITEZ L'EXPOSITION AU FAISCEAU.

**VORSICHT** - UNSICHTBARE LASERSTRAHLUNG KLASSE 3B, WENN ABDECKUNG GEÖFFNET. NICHT DEM STRAHL AUSSETZEN.

**PRECAUCIÓN** – RADIACIÓN LÁSER INVISIBLE DE CLASE 3B PRESENTE AL ABRIR. EVITE LA EXPOSICIÓN AL HAZ.

**VARNING** - OSYNLIG LASERSTRÅLNING KLASS 3B VID ÖPPEN LUCKA UNDVIK EXPONERING FÖR LASERSTRÅLNINGEN.

**VAROITUS** - LUOKAN 3B NÄKYMÄTTÖMÄLLE LASER-SÄTEILYÄ AVATTUNA. VÄLTÄ ALTISTUMISTA SÄTEELLE.

**注意** - 打开时，存在不可见的 3B 类激光辐射，请避免接触该激光束。

**주의** - 열리엔 등급 3B 비가시레이저방사선이방출됩니다. 광선에 노출을 피하십시오.

**注意** - ここを開くとクラス 3B 不可視レーザー放射が出ます。ビームに身をさらさないこと。

# 제어판 표시등 패턴 설명

표 6-1 상태 표시등 범례



	"표시등 꺼짐" 기호
	"표시등 켜짐" 기호
	"표시등 깜박임" 기호

표 6-2 제어판 표시등 패턴





표시등 상태	프린터 상태	작업
주의 표시등이 깜박입니다. 	프린터가 수동 공급 모드입니다.	입력 용지함에 올바른 용지 종류 및 크기를 급지하십시오. 계속하려면 Resume/Cancel(다시 시작/취소)  버튼을 누릅니다.
	프린터가 수동 양면 인쇄 작업을 처리하고 있습니다.	두 번째 면을 인쇄하려면 입력 용지함에 해당 페이지를 급지하십시오. 계속하려면 Resume/Cancel(다시 시작/취소)  버튼을 누릅니다.
	용지함이 비어 있습니다.	용지함에 용지를 넣고 Resume/Cancel(다시 시작/취소)  버튼을 눌러 계속합니다. <b>참고:</b> 무선 모델에는 용지 센서가 있어 용지를 넣으면 계속해서 인쇄가 자동으로 진행됩니다.
	도어가 열려 있습니다.	토너 카트리지가 도어가 완전히 닫혀 있는지 확인하십시오.
	프린터에서 인쇄 작업을 처리하기 위한 용지를 픽업하지 못했습니다.	용지가 올바르게 들어 있는지 확인한 다음 Resume/Cancel(다시 시작/취소)  버튼을 눌러 계속 진행합니다.
	프린터에 용지가 걸렸습니다.	입력 용지함, 출력 용지함 및 토너 카트리지가 영역에 용지가 걸려 있는지 확인합니다. 걸린 용지를 제거하십시오. 계속하려면 Resume/Cancel(다시 시작/취소)  버튼을 누릅니다.
	토너 카트리지가 누락되었거나 잘못 설치되었습니다.	모든 소모품이 제자리에 있고 제대로 설치되었는지 확인하십시오.
	토너 카트리지가 매우 부족합니다.	토너 카트리지를 교체합니다. <b>참고:</b> 토너 카트리지가 매우 부족할 때 프린터에서 인쇄를 계속하도록 구성한 경우 주의 상태가 표시되지 않습니다.
	토너 카트리지가 프린터와 호환되지 않습니다. 메모리 칩이 누락되었거나 손상되었을 수 있습니다.	토너 카트리지를 교체합니다.
	토너 카트리지가 다른 프린터에서 보호되고 있습니다.	토너 카트리지를 교체합니다.



표 6-2 제어판 표시등 패턴 (계속)

표시등 상태	프린터 상태	작업
	프린터에서 정품이 아닌 토너 카트리지 가 감지되었습니다.	토너 카트리지를 교체합니다.
	금지된 용지가 인쇄 작업에 필요한 크기 가 아닙니다.	용지를 교체하거나 Resume/Cancel(다시 시작/취소)  버튼을 눌러 현재 금지된 크기로 작업을 계속 진행합니다.
	프린터에 일반적인 엔진 오류가 발생했 습니다.	계속하려면 Resume/Cancel(다시 시작/취소)  버튼을 누릅니다.  오류가 반복되면 프린터를 끕니다. 30초간 기다린 뒤 프린터를 켭니다.
	잘못된 펌웨어가 장착되었습니다.	Resume/Cancel(다시 시작/취소)  버튼을 눌러 올바른 펌웨어를 장착합니다.
주의 및 준비 표시등이 켜져 있습니 다.	프린터에 복구할 수 없는 치명적인 오류 가 발생했습니다.	<ol style="list-style-type: none"> <li>1. 프린터 전원을 끄거나 프린터에서 전원 코드를 뽑습니다.</li> <li>2. 30초 동안 기다린 후 프린터를 켜거나 프린터에 전원 코드를 다시 연결합니다.</li> <li>3. 프린터를 초기화하는 동안 잠시 기다리십시오.</li> </ol> <p>오류가 계속 발생하면 HP 고객 지원 센터에 문의하십시오.</p>
주의 및 준비 표시등이 깜박입니다.	프린터가 초기화 중, 청소 중, 또는 냉각 중입니다.	

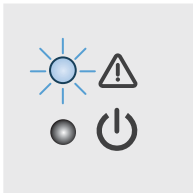

# 초기 설정 기본값 복원

초기 설정 기본값을 복원하면 모든 프린터 및 네트워크 설정이 초기 기본값으로 돌아갑니다. 페이지 수는 재 설정되지 않습니다. 프린터를 초기 기본 설정으로 복원하려면 다음 단계를 따르십시오.



**⚠ 주의:** 초기 설정 기본값을 복원하면 모든 설정이 초기 기본값으로 돌아가며 메모리에 저장된 모든 페이지도 삭제됩니다.

1. HP Embedded Web Server(EWS)를 엽니다.

## 직접 연결된 프린터

- a. HP 프린터 길잡이를 엽니다.
  - **Windows 10:** 시작 메뉴에서 **모든 앱**을 클릭하고 **HP**를 클릭한 다음 프린터 이름을 선택합니다.
  - **Windows 8.1:** 시작 화면의 왼쪽 하단 구석에 있는 아래쪽 화살표를 클릭한 다음 프린터 이름을 선택합니다.
  - **Windows 8:** 시작 화면의 빈 공간을 마우스 오른쪽 버튼으로 클릭하고 앱 표시줄에서 **모든 앱**을 클릭한 다음 프린터 이름을 선택합니다.
  - **Windows 7:** 컴퓨터 바탕 화면에서 **시작**을 클릭하여 **모든 프로그램**을 선택한 다음 **HP**, 해당 프린터 폴더를 차례대로 클릭하고 프린터 이름을 선택합니다.
- b. HP 프린터 길잡이에서 **인쇄**를 누른 다음 **HP Device Toolbox**를 선택합니다.

## 네트워크 연결 프린터

- a. IP 주소 또는 호스트 이름을 확인하기 위해 구성 페이지를 인쇄하십시오.
  - i. Resume/Cancel(다시 시작/취소)  버튼을 준비  표시등이 깜박일 때까지 누르고 있습니다.
  - ii. Resume/Cancel(다시 시작/취소)  버튼에서 손을 뗍니다.
- b. 웹 브라우저를 열고 프린터 구성 페이지에 표시되는 IP 주소 또는 호스트 이름을 정확히 입력합니다. 컴퓨터 키보드에서 **Enter** 키를 누릅니다. EWS가 열립니다.

 <https://10.10.XX.XXX/>

**📖 참고:** 웹 사이트에 액세스하는 것이 안전하지 않을 수 있음을 나타내는 메시지가 웹 브라우저에 표시되면 웹 사이트로 계속하는 옵션을 선택합니다. 이 웹 사이트에 액세스해도 컴퓨터에 문제가 발생하지 않습니다.

2. 서비스 탭으로 이동합니다.
3. 기본값 복원 영역에서 **기본값 복원** 버튼을 클릭합니다.

프린터가 자동으로 다시 시작됩니다.

## “카트리지 부족” 또는 “카트리지 매우 부족” 메시지가 표시됨

**카트리지 부족:** 카트리지 잔량이 부족하면 프린터에 표시됩니다. 카트리지의 실제 남은 수명은 다를 수 있습니다. 설치 가능한 교체용 소모품을 보유해 두었다가 인쇄 품질에 만족할 수 없을 때 교체하십시오. 잉크 카트리지를 교체하지 않아도 됩니다.

토너를 재분배해도 만족스러운 인쇄 품질이 나오지 않을 때까지 기존 카트리지로 인쇄를 계속합니다. 토너를 재분배하려면 프린터에서 토너 카트리지를 분리한 다음 앞뒤 수평 방향으로 카트리지를 가볍게 흔듭니다. 그래픽 표시를 보려면 카트리지 교체 지침을 참조하십시오. 토너 카트리지를 프린터에 다시 삽입하고 덮개를 닫습니다.

**카트리지 매우 부족:** 카트리지 잔량이 매우 부족하면 프린터에 표시됩니다. 카트리지의 실제 남은 수명은 다를 수 있습니다. 설치 가능한 교체용 소모품을 보유해 두었다가 인쇄 품질에 만족할 수 없을 때 교체하십시오. 인쇄 품질에 문제가 없으면 카트리지를 교체하지 않아도 됩니다.

HP 토너 카트리지 **매우 부족**에 도달하면 해당 토너 카트리지에 대한 HP 고급 보호 보증이 만료됩니다.

## “매우 부족” 설정 변경



소모품이 매우 부족 상태에 도달할 때 프린터가 반응하는 방식을 변경할 수 있습니다. 새 토너 카트리지를 설치할 때 이러한 설정을 다시 지정할 필요는 없습니다.

### 1. HP EWS(Embedded Web Server) 열기:

#### 직접 연결된 프린터

- a. HP 프린터 길잡이를 엽니다.
  - **Windows 10:** 시작 메뉴에서 **모든 앱**을 클릭하고 **HP**를 클릭한 다음 프린터 이름을 선택합니다.
  - **Windows 8.1:** 시작 화면의 왼쪽 하단 구석에 있는 아래쪽 화살표를 클릭한 다음 프린터 이름을 선택합니다.
  - **Windows 8:** 시작 화면의 빈 공간을 마우스 오른쪽 버튼으로 클릭하고 앱 표시줄에서 **모든 앱**을 클릭한 다음 프린터 이름을 선택합니다.
  - **Windows 7:** 컴퓨터 바탕 화면에서 **시작**을 클릭하여 **모든 프로그램**을 선택한 다음 **HP**, 해당 프린터 폴더를 차례대로 클릭하고 프린터 이름을 선택합니다.
- b. HP 프린터 길잡이에서 **인쇄**를 누른 다음 **HP Device Toolbox**를 선택합니다.

#### 네트워크 연결 프린터

- a. IP 주소 또는 호스트 이름을 확인하기 위해 구성 페이지를 인쇄하십시오.
  - i. Resume/Cancel(다시 시작/취소)  버튼을 준비  표시등이 깜박일 때까지 누르고 있습니다.
  - ii. Resume/Cancel(다시 시작/취소)  버튼에서 손을 뗍니다.

- b. 웹 브라우저를 열고 프린터 구성 페이지에 표시되는 IP 주소 또는 호스트 이름을 정확히 입력합니다. 컴퓨터 키보드에서 **Enter** 키를 누릅니다. EWS가 열립니다.

 <https://10.10.XX.XXX/>

 **참고:** 웹 사이트에 액세스하는 것이 안전하지 않을 수 있음을 나타내는 메시지가 웹 브라우저에 표시되면 웹 사이트로 계속하는 옵션을 선택합니다. 이 웹 사이트에 액세스해도 컴퓨터에 문제가 발생하지 않습니다.

2. 시스템 탭을 선택한 다음 **소모품 설정**을 선택합니다.

3. **매우 부족 설정(흑백 카트리지):** 드롭 다운:

- 카트리지를 교체할 때까지 인쇄를 중지하도록 프린터를 설정하려면 **중지** 옵션을 선택합니다.
- 카트리가 매우 부족하다는 알림을 받지만 인쇄를 계속하도록 프린터를 설정하려면 **계속** 옵션을 선택합니다.

## 소모품 주문

소모품 및 용지 주문	<a href="http://www.hp.com/go/suresupply">www.hp.com/go/suresupply</a>
서비스 또는 지원 업체를 통해 주문	HP 지정 서비스 센터나 고객 지원 센터에 문의하십시오.
HP Embedded Web Server(EWS)를 사용하여 주문	액세스하려면 컴퓨터에서 지원하는 웹 브라우저를 열고 주소/URL 필드에 프린터 IP 주소나 호스트 이름을 입력합니다. EWS에는 HP SureSupply 웹 사이트로 연결되는 링크가 있습니다. 이 웹 사이트에서 HP 정품 소모품을 구입할 수 있습니다.

# 프린터에서 용지를 픽업하지 않거나 잘못 급지됨

## 소개

용지함에서 용지가 픽업되지 않거나 한 번에 여러 장의 용지가 픽업되는 경우 다음 해결 방법을 통해 문제를 해결할 수 있습니다. 다음과 같은 상황에서 용지 걸림이 발생할 수 있습니다.

- [제품이 용지를 픽업하지 않음](#)
- [제품이 여러 장의 용지를 픽업](#)

## 제품이 용지를 픽업하지 않음

용지함의 용지가 픽업되지 않는 경우 다음 방법을 시도해 보십시오.

1. 제품을 열고 걸린 용지를 모두 제거하십시오.
2. 용지함에 올바른 크기의 용지를 넣으십시오.
3. 제품 제어판에 용지 크기와 종류가 올바르게 설정되어 있는지 확인하십시오.
4. 용지함의 용지 조정대가 용지 크기에 맞게 조정되어 있는지 확인합니다. 조정대를 용지함 내의 적절한 위치로 조정합니다.
5. 용지함 위에 있는 롤러가 오염된 것 같습니다. 온수를 적신 보풀 없는 천으로 롤러를 닦으십시오.

## 제품이 여러 장의 용지를 픽업

용지함에서 여러 장의 용지가 픽업하는 경우 다음 방법을 시도해 보십시오.

1. 용지함에서 용지 더미를 빼내어 구부리며 움직여 준 다음 180도 부채꼴 모양으로 퍼뜨린 후에 뒤집으십시오. *용지를 분산시키지 마십시오.* 용지 더미를 용지함에 다시 넣으십시오.
2. 이 제품에는 HP 사양에 맞는 용지만 사용하십시오.
3. 구김, 접힘이 없고 손상되지 않은 용지를 사용하십시오. 필요한 경우 다른 패키지의 용지를 사용하십시오.
4. 용지함에 용지가 과도하게 적재되어 있지 않은지 확인하십시오. 그런 경우 용지함에서 전체 용지 더미를 빼내어 용지 더미를 정렬한 다음 일부 용지를 용지함에 다시 넣으십시오.
5. 용지함의 용지 조정대가 용지 크기에 맞게 조정되어 있는지 확인합니다. 조정대를 용지함 내의 적절한 위치로 조정합니다.
6. 인쇄 환경이 권장 사양 내에 있는지 확인하십시오.

# 용지 걸림 해결

## 소개

다음 정보는 프린터의 용지 걸림 해결 지침을 포함하고 있습니다.

- [용지 걸림 위치](#)
- [용지 걸림이 자주 발생하거나 되풀이됩니까?](#)
- [용지함에서 용지 걸림 제거](#)
- [제품 내부에서 용지 걸림 제거](#)
- [출력 영역의 용지 걸림 제거](#)

## 용지 걸림 위치

제품의 다음 위치에서 용지 걸림이 발생할 수 있습니다.

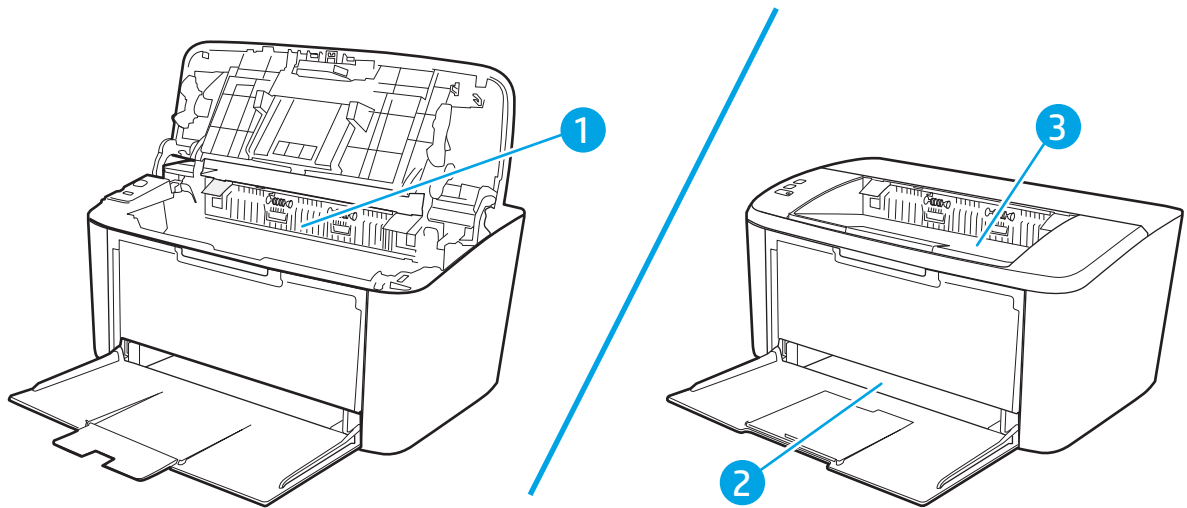





- |   |        |
|---|--------|
| 1 | 내부 영역  |
| 2 | 입력 용지함 |
| 3 | 출력 용지함 |

 **참고:** 용지 걸림이 두 곳 이상에서 발생할 수 있습니다.

## 용지 걸림이 자주 발생하거나 되풀이됩니까?



용지 걸림 문제가 자주 발생할 경우 다음 단계를 수행하여 문제를 해결하십시오. 첫 번째 단계에서 문제가 해결되지 않을 경우 문제가 해결될 때까지 그 다음 단계를 계속해서 수행하십시오.

1. 용지가 프린터에 걸린 경우, 걸린 용지를 제거한 다음 구성 페이지를 인쇄하여 프린터를 테스트합니다.
2. 용지함이 올바른 용지 크기 및 종류로 구성되어 있는지 확인합니다. 필요한 경우 용지 설정을 조정합니다.
  - a. 구성 페이지를 인쇄하여 IP 주소 또는 호스트 이름을 확인합니다.
    - i. Resume/Cancel(다시 시작/취소)  버튼을 준비  표시등이 깜박일 때까지 누르고 있습니다.
    - ii. Resume/Cancel(다시 시작/취소)  버튼에서 손을 뗍니다.
  - b. 웹 브라우저를 열고 프린터 구성 페이지에 표시되는 IP 주소 또는 호스트 이름을 정확히 입력합니다. 컴퓨터 키보드에서 **Enter** 키를 누릅니다. EWS가 열립니다.

 <https://10.10.XXXXX/>

 **참고:** 웹 사이트에 액세스하는 것이 안전하지 않을 수 있음을 나타내는 메시지가 웹 브라우저에 표시되면 웹 사이트로 계속하는 옵션을 선택합니다. 이 웹 사이트에 액세스해도 컴퓨터에 문제가 발생하지 않습니다.

- c. 시스템 탭을 클릭한 다음 **용지 설정** 페이지를 클릭합니다.
  - d. 용지함의 용지 종류를 선택합니다.
  - e. 용지함의 용지 크기를 선택합니다.
3. 30초 동안 프린터를 껐다가 다시 켵니다.
  4. 청소 페이지를 인쇄하여 프린터 내부에서 여분의 토너를 제거합니다.
    - a. HP 프린터 길잡이를 엽니다.
      - **Windows 10:** 시작 메뉴에서 **모든 앱**을 클릭하고 **HP**를 클릭한 다음 프린터 이름을 선택합니다.
      - **Windows 8.1:** 시작 화면의 왼쪽 하단 구석에 있는 아래쪽 화살표를 클릭한 다음 프린터 이름을 선택합니다.
      - **Windows 8:** 시작 화면의 빈 공간을 마우스 오른쪽 버튼으로 클릭하고 앱 표시줄에서 **모든 앱**을 클릭한 다음 프린터 이름을 선택합니다.
      - **Windows 7:** 컴퓨터 바탕 화면에서 **시작**을 클릭하여 **모든 프로그램**을 선택한 다음 **HP**, 해당 프린터 폴더를 차례대로 클릭하고 프린터 이름을 선택합니다.
    - b. HP 프린터 길잡이에서 **인쇄**를 누른 다음 **HP Device Toolbox**를 선택합니다.
    - c. 시스템 탭에서 **서비스**를 클릭합니다.
    - d. **카트리지 청소 모드** 영역에서 **시작**을 클릭하여 청소 작업을 시작합니다.
  5. 구성 페이지를 인쇄하여 프린터를 테스트합니다.

- a. Resume/Cancel(다시 시작/취소)  버튼을 준비  표시등이 깜박일 때까지 누르고 있습니다.
- b. Resume/Cancel(다시 시작/취소)  버튼에서 손을 뗍니다.

이러한 방법으로 문제가 해결되지 않으면 프린터를 수리해야 할 수도 있습니다. HP 고객 지원 센터에 문의하십시오.



## 용지함에서 용지 걸림 제거

**⚠ 주의:** 걸린 용지를 제거할 때에는 핀셋이나 보폭한 플라이어와 같은 날카로운 물체를 사용하지 마십시오. 날카로운 물체로 인한 손상은 보증 사항에 해당되지 않습니다.

걸린 용지를 제거할 때는 걸린 용지를 똑바로 잡아 당겨 제품에서 빼내십시오. 용지를 똑바로 잡아당기지 않으면 제품이 손상될 수 있습니다.

**📖 참고:** 걸린 위치에 따라 다음 단계 중 일부가 필요하지 않을 수도 있습니다.

1. 토너 카트리지 덮개를 열고 토너 카트리지를 꺼냅니다.

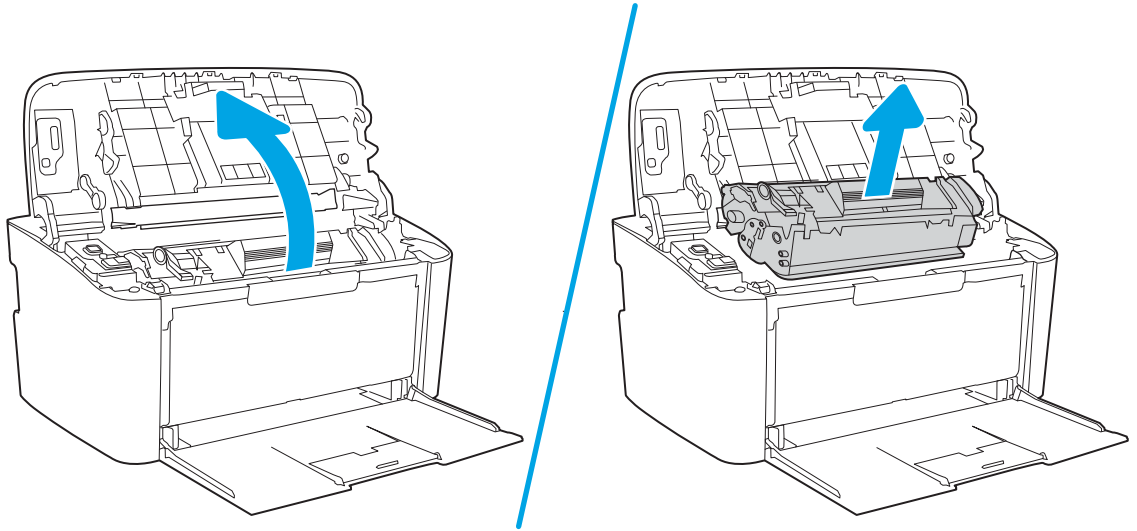

2. 용지함에서 용지 더미를 꺼냅니다.

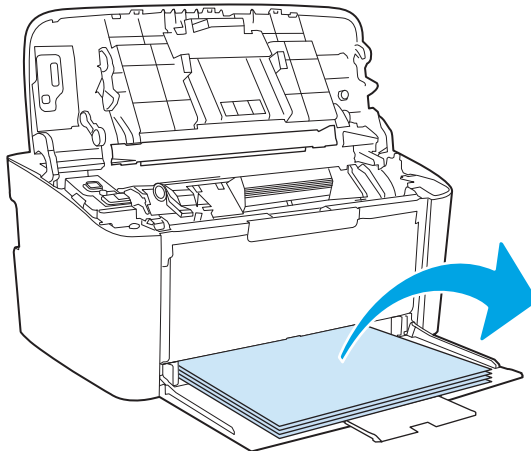

3. 가장 밖으로 나와 있는 걸린 용지를 두 손으로 잡고 조심스럽게 잡아 당깁니다.

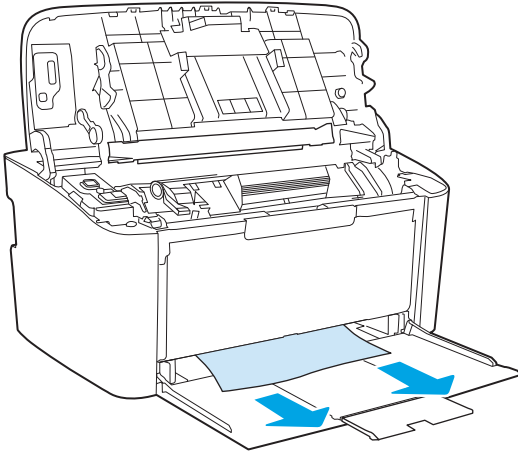

4. 토너 카트리지를 다시 설치하고 토너 카트리지 덮개를 닫습니다.

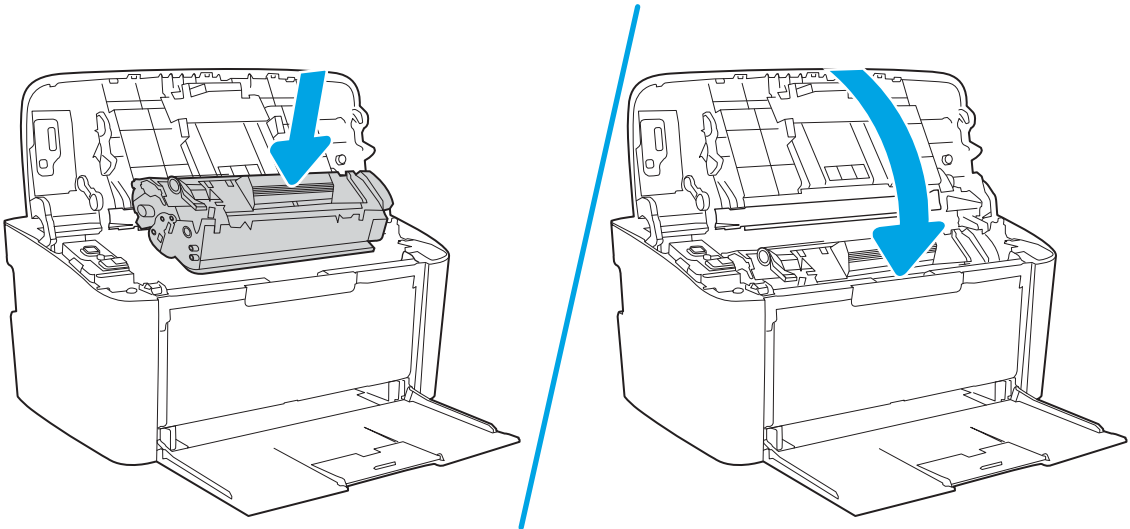

## 제품 내부에서 용지 걸림 제거

1. 토너 카트리지 덮개를 열고 토너 카트리지를 꺼냅니다.

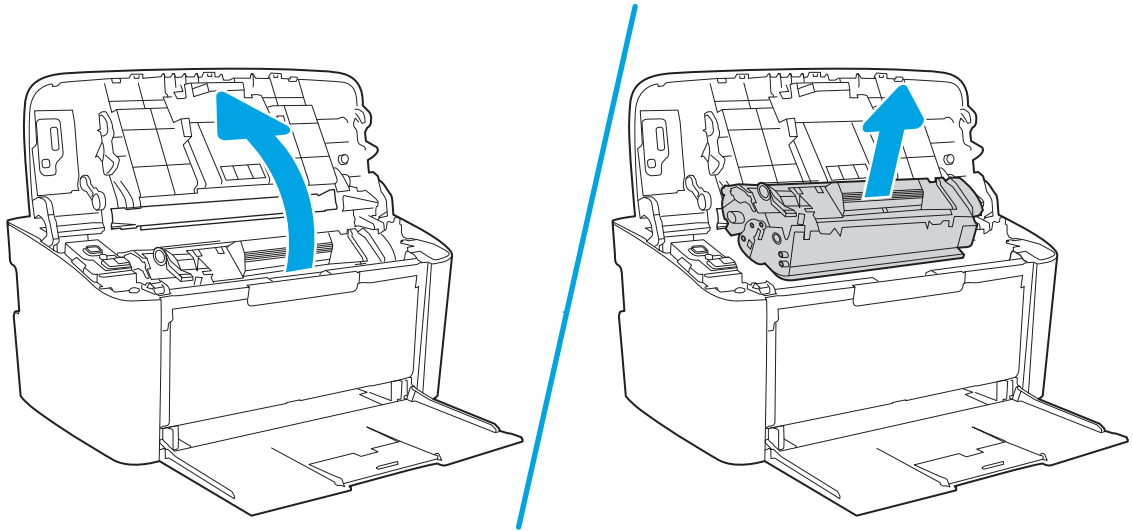

**⚠ 주의:** 손상을 방지하려면 토너 카트리지를 빛에 노출시켜서는 안 됩니다. 종이로 덮으십시오.

2. 걸린 용지가 보이면 걸린 용지를 조심스럽게 잡고 제품 밖으로 천천히 빼냅니다.

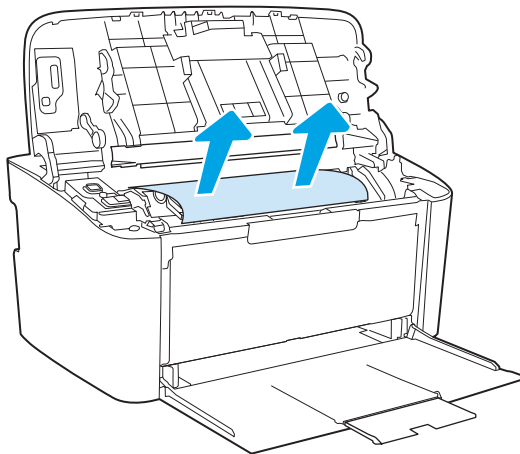

3. 토너 카트리지를 다시 설치하고 토너 카트리지 덮개를 닫습니다.

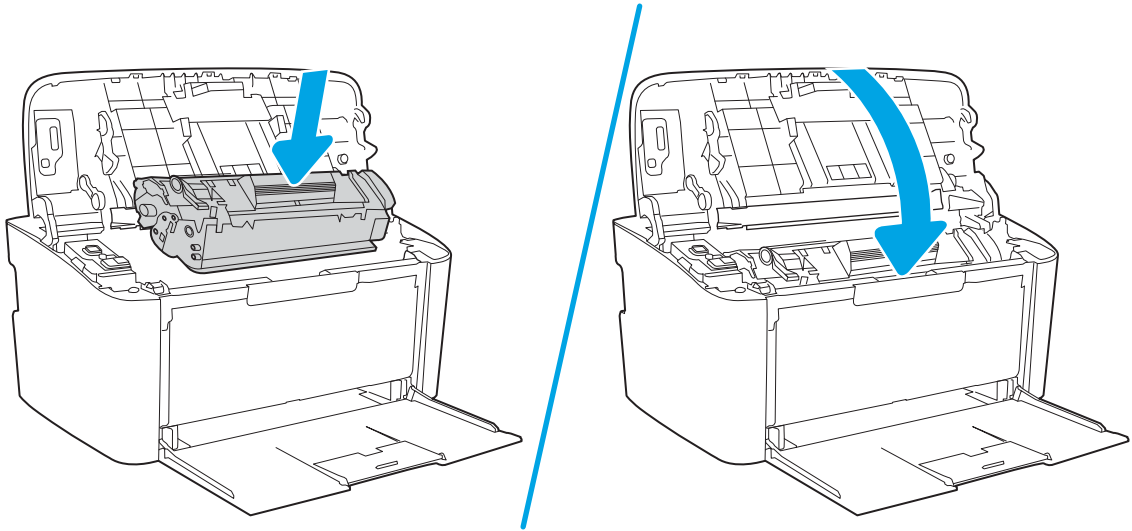

## 출력 영역의 용지 걸림 제거

⚠ **주의:** 걸린 용지를 제거할 때에는 핀셋이나 보폭한 플라이어와 같은 날카로운 물체를 사용하지 마십시오. 날카로운 물체로 인한 손상은 보증 사항에 해당되지 않습니다.

1. 토너 카트리지를 덮개를 열어 카트리지를 꺼냅니다.

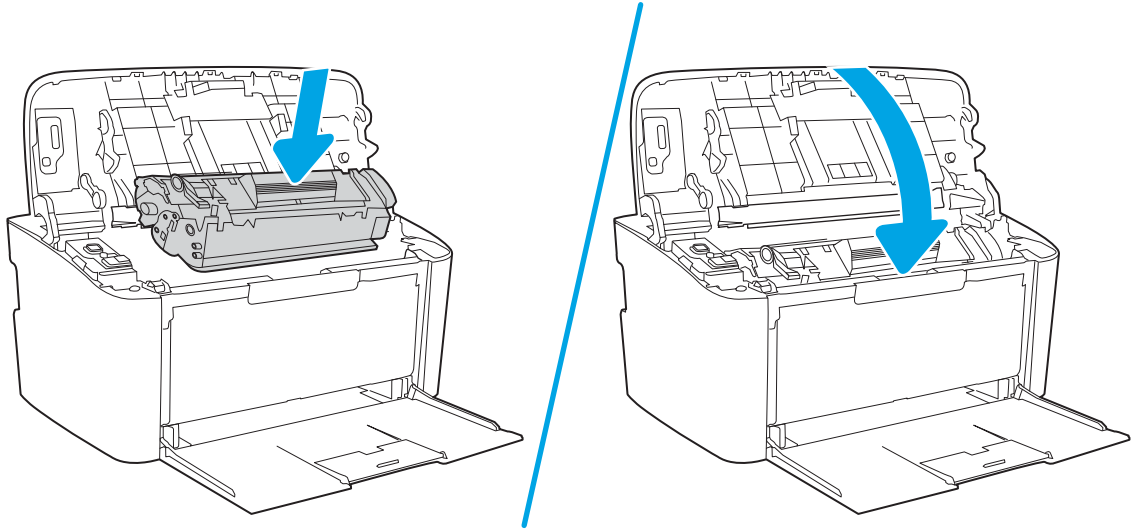

2. 토너 카트리지를 덮개를 열어둔 채로 걸린 용지의 밖으로 보이는 부분을 두 손으로 잡고 조심스럽게 잡아당겨 꺼냅니다.

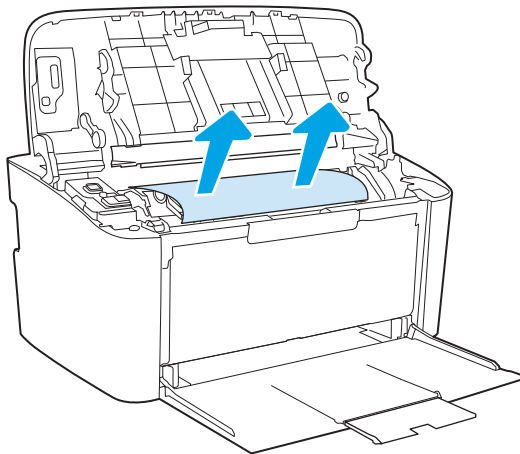

3. 토너 카트리지를 다시 설치한 후 카트리지 덮개를 닫습니다.

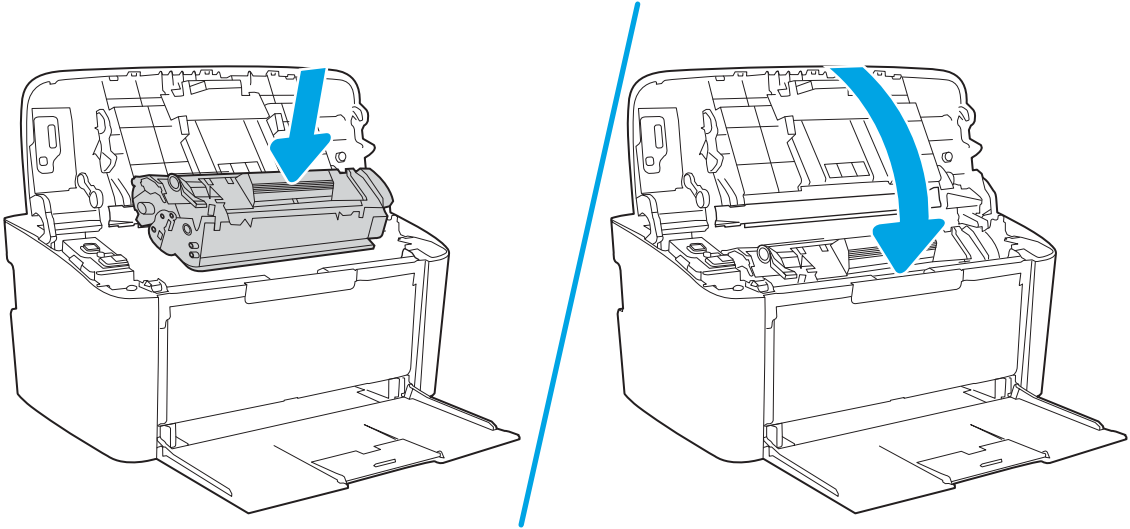

# 인쇄 품질 향상

- [소개](#)
- [프린터 펌웨어 업데이트](#)
- [다른 소프트웨어 프로그램에서 인쇄](#)
- [인쇄 작업에 용지 종류 설정 확인](#)
- [토너 카트리지 상태 확인](#)
- [카트리지 청소](#)
- [청소 페이지 인쇄](#)
- [토너 카트리지를 육안으로 검사](#)
- [용지 및 인쇄 환경 점검](#)
- [인쇄 농도 조정](#)

## 소개

다음 정보는 다음 문제를 포함하여 인쇄 품질 문제를 해결하기 위한 문제 해결 단계를 제공합니다.

- 얼룩
- 흐릿한 인쇄
- 어두운 인쇄
- 밝은 인쇄
- 줄무늬
- 토너 누락
- 토너의 흩어진 점
- 묻어나는 토너
- 기울어진 이미지

이러한 인쇄 품질 문제를 해결하려면 제시된 순서대로 다음 해결 방법을 시도해 보십시오.

특정 이미지 결함을 해결하는 방법에 대한 자세한 내용은 이 사용 설명서의 인쇄 품질 문제 해결 섹션을 참조하십시오.

## 프린터 펌웨어 업데이트

프린터 펌웨어를 업그레이드하십시오. 자세한 내용은 사용 설명서의 펌웨어 업데이트 섹션을 참조하십시오.

## 다른 소프트웨어 프로그램에서 인쇄

다른 소프트웨어 프로그램에서 인쇄해 보십시오. 페이지가 정확히 인쇄되면 사용 중인 소프트웨어 프로그램에 문제가 있는 것입니다.

## 인쇄 작업에 용지 종류 설정 확인

소프트웨어 프로그램으로부터 인쇄할 때 잉크가 번지거나, 인쇄 상태가 흐리거나 어둡고, 종이가 말려 있거나, 토너가 흩뿌려진 점의 형태이거나 약하거나 일부분이 누락된 경우 용지 종류를 확인합니다.

### 프린터에서 용지 유형 설정 확인

1. 용지함을 엽니다.
2. 용지함이 올바른 용지 유형으로 급지되었는지 확인합니다.
3. 용지함을 닫습니다.

### 용지 종류 설정 확인(Windows)

1. 소프트웨어 프로그램에서 **인쇄** 옵션을 선택합니다.
2. 프린터를 선택하고 **속성** 또는 **기본 설정** 버튼을 클릭합니다.
3. **용지/품질** 탭을 클릭합니다.
4. **용지 종류** 드롭다운 목록에서 **자세히...** 옵션을 클릭합니다.
5. **종류:** 옵션 목록을 확장합니다.
6. 사용할 용지에 해당하는 용지 종류 범주를 확장합니다.
7. 사용하고 있는 용지 종류에 대한 옵션을 선택한 후 **확인** 버튼을 클릭합니다.
8. **확인** 버튼을 클릭하여 **문서 속성** 대화 상자를 닫습니다. **인쇄** 대화 상자에서 **확인** 버튼을 클릭하여 작업을 인쇄합니다.

### 용지 종류 설정 확인(OS X)

1. **파일** 메뉴를 클릭한 다음 **인쇄** 옵션을 클릭합니다.
2. **프린터** 메뉴에서 이 프린터를 선택합니다.
3. 기본적으로 인쇄 드라이버는 **매수 및 페이지 수** 메뉴를 표시합니다. 메뉴 드롭다운 목록을 열고 **완료** 메뉴를 클릭합니다.
4. **용지 종류** 드롭다운 목록에서 종류를 선택합니다.
5. **인쇄** 버튼을 클릭합니다.



## 토너 카트리지 상태 확인

다음 단계를 따라 토너 카트리지의 남은 예상 수명 및 교체용 유지보수 부품의 상태(해당되는 경우)를 확인하십시오.



## 1단계: 구성 페이지에 대한 소모품 정보 찾기

소모품 정보는 구성 페이지에서 포함되어 있습니다.

1. Resume/Cancel(다시 시작/취소)  버튼을 준비  표시등이 깜박일 때까지 누르고 있습니다.
2. Resume/Cancel(다시 시작/취소)  버튼에서 손을 뗍니다.

## 단계 2: 소모품 상태 확인

1. 토너 카트리지의 남은 수명 백분율 및 교체용 유지보수 부품의 상태(해당되는 경우)를 확인하려면 소모품 상태 보고서를 살펴보십시오.

예상 수명이 거의 다 된 토너 카트리지를 사용하면 인쇄 품질 문제가 발생할 수 있습니다. 소모품 잔량이 매우 부족하면 구성 보고서에 표시됩니다.

HP 토너 카트리지 가 매우 부족에 도달하면 해당 토너 카트리지에 대한 HP 고급 보호 보증이 만료됩니다.

인쇄 품질에 만족하는 경우 지금 토너 카트리지를 교체하지 않아도 됩니다. 설치 가능한 교체용 소모품을 보유해 두었다가 인쇄 품질에 만족할 수 없을 때 교체하십시오.

토너 카트리지 또는 다른 교체용 유지보수 부품을 교체해야 한다고 판단하는 경우 구성 보고서에서 HP 부품 번호를 확인합니다.

2. 정품 HP 카트리지를 사용 중인지 확인하십시오.

정품 HP 토너 카트리지에는 “HP”라는 문구가 있거나 HP 로고가 있습니다. HP 카트리지를 확인하는 자세한 내용은 [www.hp.com/go/learnaboutsupplies](http://www.hp.com/go/learnaboutsupplies)를 참조하십시오.

## 카트리지 청소

인쇄 과정 중에 카트리지 가 용지 먼지로 인해 오염되어 배경 문제, 어두운 수직 띠 또는 반복적인 수평 띠가 같은 인쇄 품질 문제를 일으킬 수 있습니다.

이 단계를 따라 위에서 언급된 인쇄 품질 문제를 개선하십시오.

1. 웹 브라우저를 열고 프린터 구성 페이지에 표시되는 IP 주소 또는 호스트 이름을 정확히 입력합니다. 컴퓨터 키보드에서 **Enter** 키를 누릅니다. EWS가 열립니다.

 **참고:** 웹 사이트에 액세스하는 것이 안전하지 않을 수 있음을 나타내는 메시지가 웹 브라우저에 표시되더라도 웹 사이트로 계속 진행하는 옵션을 선택하십시오. 이 웹 사이트에 액세스해도 컴퓨터에 문제가 발생하지 않습니다.

2. 시스템 탭을 클릭한 다음 서비스를 클릭합니다.
3. 카트리지 청소 모드 영역에서 시작을 클릭하여 청소 작업을 시작합니다.

또는 다음 절차를 사용하여 카트리지 청소 모드를 시작합니다.

1. HP 프린터 길잡이를 엽니다.
  - Windows 10: 시작 메뉴에서 **모든 앱**을 클릭하고 **HP**를 클릭한 다음 프린터 이름을 선택합니다.
  - Windows 8.1: 시작 화면의 왼쪽 모서리 하부에 있는 아래쪽 화살표를 클릭한 다음 프린터 이름을 선택합니다.

- Windows 8: 시작 화면의 빈 공간을 마우스 오른쪽 버튼으로 클릭하고 앱 표시줄에서 **모든 앱을** 클릭한 다음 프린터 이름을 선택합니다.
  - Windows 7: 컴퓨터 바탕 화면에서 **시작**을 클릭하여 **모든 프로그램**을 선택한 다음 **HP**와 해당 프린터 폴더를 차례대로 클릭하고 프린터 이름을 선택합니다.
2. HP 프린터 길잡이에서 **인쇄**를 누른 다음 **HP 장치 도구상자**를 선택합니다.
  3. 시스템 탭에서 **서비스**를 클릭합니다.
  4. 카트리지 청소 모드 영역에서 **시작**을 클릭하여 청소 작업을 시작합니다.

## 청소 페이지 인쇄

인쇄 프로세스 중 프린터 안에 용지, 토너 및 먼지가 쌓여 토너의 뭉침 또는 튀김, 번짐, 줄 무늬, 선, 반복되는 표시가 나타날 수 있습니다.

청소 페이지를 인쇄하려면 다음 절차를 수행하십시오.

1. HP 프린터 길잡이를 엽니다.
  - **Windows 10:** 시작 메뉴에서 **모든 앱**을 클릭하고 **HP**를 클릭한 다음 프린터 이름을 선택합니다.
  - **Windows 8.1:** 시작 화면의 왼쪽 하단 구석에 있는 아래쪽 화살표를 클릭한 다음 프린터 이름을 선택합니다.
  - **Windows 8:** 시작 화면의 빈 공간을 마우스 오른쪽 버튼으로 클릭하고 앱 표시줄에서 **모든 앱**을 클릭한 다음 프린터 이름을 선택합니다.
  - **Windows 7:** 컴퓨터 바탕 화면에서 **시작**을 클릭하여 **모든 프로그램**을 선택한 다음 **HP**, 해당 프린터 폴더를 차례대로 클릭하고 프린터 이름을 선택합니다.
2. HP 프린터 길잡이에서 **인쇄**를 누른 다음 **HP Device Toolbox**를 선택합니다.
3. 시스템 탭에서 **서비스**를 클릭합니다.
4. 카트리지 청소 모드 영역에서 **시작**을 클릭하여 청소 작업을 시작합니다.

## 토너 카트리지를 육안으로 검사

다음 단계에 따라 토너 카트리지를 검사합니다.

1. 프린터에서 토너 카트리지를 제거한 다음 밀봉 테이프가 제거되었는지 확인합니다.
2. 메모리 칩의 손상 여부를 확인합니다.
3. 녹색 이미징 드럼 표면을 검사합니다.

**⚠ 주의:** 이미징 드럼을 만지지 마십시오. 이미징 드럼에 지문이 묻으면 인쇄 품질 문제가 발생할 수 있습니다.

4. 이미징 드럼에 긁힘, 지문 또는 기타 손상이 있으면 토너 카트리지를 교체합니다.
5. 토너 카트리지를 다시 설치한 후 몇 페이지를 인쇄해 보고 문제가 해결되었는지 확인합니다.

## 용지 및 인쇄 환경 점검

### 단계 1: HP 사양에 맞는 용지 사용

일부 인쇄 품질 문제는 HP 사양에 맞지 않는 용지를 사용함으로써 인해 발생합니다.

- 항상 이 프린터가 지원하는 용지 종류 및 무게 범위 내에서 사용하십시오.
- 찢림, 찢어짐, 얼룩, 험거운 조직, 먼지, 주름, 구멍, 스테이플, 가장자리의 말림이나 구겨짐 등이 없이 용지 품질이 양호한지 확인하십시오.
- 이전에 인쇄하지 않은 용지를 사용하십시오.
- 글리터와 같은 금속 물질이 함유되지 않은 용지를 사용하십시오.
- 레이저 프린터용으로 제작된 용지를 사용하십시오. 잉크젯 프린터용으로만 제작된 용지를 사용하지 마십시오.
- 너무 거칠지 않은 용지를 사용하십시오. 일반적으로 부드러운 용지를 사용하면 인쇄 품질이 좋아집니다.

### 단계 2: 환경 점검

환경은 인쇄 품질에 직접적인 영향을 미칠 수 있으며 인쇄 품질이나 용지 공급 문제에서 공통되는 원인입니다. 다음 해결 방법을 따릅니다.

- 프린터를 열린 창문이나 문, 에어컨 통풍구와 같이 바람이 많은 장소에서 떨어진 곳으로 이동합니다.
- 프린터가 프린터 사양을 벗어나는 온도나 습도에 노출되지 않도록 합니다.
- 캐비닛과 같이 사방이 막힌 공간에 프린터를 두지 마십시오.
- 프린터를 단단하고 편평한 장소에 놓으십시오.
- 프린터의 통풍구를 막는 물체를 모두 치우십시오. 프린터의 윗면을 비롯한 모든 면에서 양호한 공기 흐름이 필요합니다.
- 공기 중의 잔해, 먼지, 증기, 기름기 등 프린터 내부에 잔유물을 남길 수 있는 물질로부터 프린터를 보호하십시오.

## 인쇄 농도 조정

다음 단계에 따라 인쇄 농도를 조정합니다.

1. HP EWS(Embedded Web Server) 열기:

#### 직접 연결된 프린터



- a. HP 프린터 길잡이를 엽니다.
  - **Windows 10:** 시작 메뉴에서 **모든 앱**을 클릭하고 **HP**를 클릭한 다음 프린터 이름을 선택합니다.
  - **Windows 8.1:** 시작 화면의 왼쪽 하단 구석에 있는 아래쪽 화살표를 클릭한 다음 프린터 이름을 선택합니다.

- **Windows 8:** 시작 화면의 빈 공간을 마우스 오른쪽 버튼으로 클릭하고 앱 표시줄에서 **모든 앱** 을 클릭한 다음 프린터 이름을 선택합니다.
- **Windows 7:** 컴퓨터 바탕 화면에서 **시작** 을 클릭하여 **모든 프로그램** 을 선택한 다음 **HP**, 해당 프린터 폴더를 차례대로 클릭하고 프린터 이름을 선택합니다.

b. HP 프린터 길잡이에서 **인쇄** 를 누른 다음 **HP Device Toolbox** 를 선택합니다.

### 네트워크 연결 프린터

a. IP 주소 또는 호스트 이름을 확인하기 위해 구성 페이지를 인쇄하십시오.

- Resume/Cancel(다시 시작/취소)  버튼을 준비  표시등이 깜박일 때까지 누르고 있습니다.
- Resume/Cancel(다시 시작/취소)  버튼에서 손을 뗍니다.

b. 웹 브라우저를 열고 프린터 구성 페이지에 표시되는 IP 주소 또는 호스트 이름을 정확히 입력합니다. 컴퓨터 키보드에서 **Enter** 키를 누릅니다. EWS가 열립니다.

 <https://10.10.XX.XXX/>

 **참고:** 웹 사이트에 액세스하는 것이 안전하지 않을 수 있음을 나타내는 메시지가 웹 브라우저에 표시되면 웹 사이트로 계속하는 옵션을 선택합니다. 이 웹 사이트에 액세스해도 컴퓨터에 문제가 발생하지 않습니다.

2. **시스템** 탭을 클릭하고 왼쪽 탐색 창에서 **시스템 설정** 을 선택합니다.
3. 올바른 농도 설정을 선택합니다.
4. **적용** 을 클릭하여 변경 사항을 저장합니다.

## 인쇄 품질 문제 해결

- [소개](#)
- [인쇄 품질 문제 해결](#)

### 소개

다음 정보는 다음과 같은 결함을 포함하여 이미지 결함 문제를 해결하기 위한 문제 해결 단계를 제공합니다.

- 밝은 인쇄
- 회색 배경 또는 진한 인쇄
- 빈 페이지
- 검은색 페이지
- 어둡거나 밝은 띠
- 어둡거나 밝은 줄무늬
- 토너 누락
- 기울어진 이미지
- 정렬 되지 않은 색상
- 구겨진 용지

## 인쇄 품질 문제 해결

표 6-3 이미지 결함 표 빠른 참조

[71페이지의 표 6-4 밝은 인쇄](#)

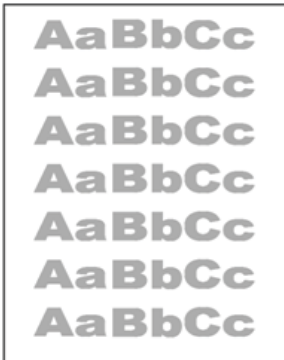

[72페이지의 표 6-5 회색 배경 또는 진한 인쇄](#)



[72페이지의 표 6-6 빈 페이지 - 페이지가 인쇄되지 않음](#)



표 6-3 이미지 결함 표 빠른 참조 (계속)

73페이지의 표 6-7 빈 페이지



73페이지의 표 6-8 도포 결함



74페이지의 표 6-9 줄무늬 결함

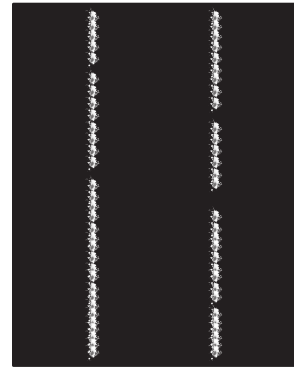

75페이지의 표 6-10 고정/퓨저 결함

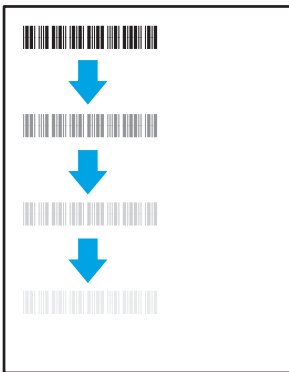

75페이지의 표 6-11 이미지 배치 결함



76페이지의 표 6-12 컬러 평면 등록 결함(컬러 모델만 해당)

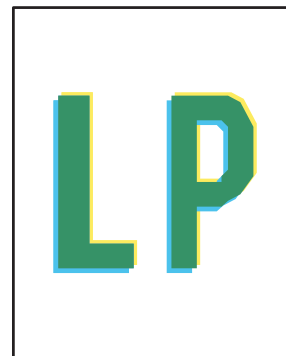

76페이지의 표 6-13 출력 결함

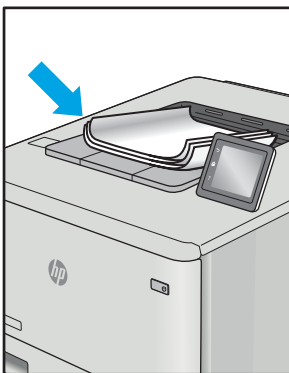

이미지 결함은 원인과 관계없이 동일한 단계를 통해 해결할 수 있는 경우가 많습니다. 다음 단계를 이미지 결함 문제를 해결하는 시작점으로 활용합니다.

1. 문서를 다시 인쇄합니다. 특성 상 인쇄 품질 결함은 간헐적으로 발생하거나 연속 인쇄를 통해 문제를 모두 해결할 수 있습니다.
2. 카트리지 상태를 확인합니다. 카트리지가 **매우 부족** 상태(평균 수명 경과한 경우)가 되면 카트리지를 교체합니다.
3. 드라이버와 용지함 인쇄 모드 설정이 용지함에 로드된 용지와 일치하는지 확인합니다. 다른 용지나 다른 용지함을 사용하십시오. 다른 인쇄 모드를 사용하십시오.
4. 프린터가 작동 지원되는 온도/습도 범위 내에 있는지 확인합니다.
5. 용지 종류, 크기 및 무게가 프린터에서 지원되는지 확인합니다. 프린터에 지원되는 용지 크기 및 종류 목록은 [support.hp.com](http://support.hp.com)에서 프린터 지원 페이지를 참조하십시오.

 **참고:** “Fusing(퓨징)”은 토너가 용지에 닿는 인쇄 프로세스의 일부를 의미합니다.

다음의 예는 프린터의 짧은 가장자리를 통과하는 letter 크기의 용지에 대해 설명합니다.

**표 6-4 밝은 인쇄**

설명	견본	가능한 해결 방법
<p><b>밝은 인쇄:</b></p> <p>전체 페이지에 인쇄된 내용이 밝거나 흐립니다.</p>		<ol style="list-style-type: none"> <li>1. 문서를 다시 인쇄합니다.</li> <li>2. 카트리지를 분리하고 흔들어 토너를 재분배합니다.</li> <li>3. 카트리지가 올바르게 설치되었는지 확인합니다.</li> <li>4. 구성 보고서를 인쇄하여 카트리지의 남은 수명과 사용량을 확인합니다.</li> <li>5. 인쇄 카트리지를 교체합니다.</li> <li>6. 문제가 계속되면 <a href="http://support.hp.com">support.hp.com</a>으로 이동합니다.</li> </ol>

표 6-5 회색 배경 또는 진한 인쇄

설명	견본	가능한 해결 방법
<p>회색 배경 또는 진한 인쇄: 이미지나 텍스트가 예상보다 어둡습니다.</p>		<ol style="list-style-type: none"> <li>1. 용지함의 용지가 아직 프린터를 통해 실행되고 있지 않은지 확인합니다.</li> <li>2. 다른 용지 종류를 사용합니다.</li> <li>3. 문서를 다시 인쇄합니다.</li> <li>4. (Mono 모델만 해당) 프린터 EWS에서 토너 농도 조정 메뉴로 이동한 뒤 토너 농도를 낮은 수준으로 조정합니다.</li> <li>5. 프린터가 작동 지원되는 온도/습도 범위 내에 있는지 확인합니다.</li> <li>6. 인쇄 카트리지를 교체합니다.</li> <li>7. 문제가 계속되면 <a href="http://support.hp.com">support.hp.com</a>으로 이동합니다.</li> </ol>

표 6-6 빈 페이지 - 페이지가 인쇄되지 않음

설명	견본	가능한 해결 방법
<p>빈 페이지 - 페이지가 인쇄되지 않음: 페이지가 비어 있으며 인쇄된 내용이 없습니다.</p>		<ol style="list-style-type: none"> <li>1. 카트리지가 정품 HP 카트리인지 확인합니다.</li> <li>2. 카트리지가 올바르게 설치되었는지 확인합니다.</li> <li>3. 다른 카트리지로 인쇄합니다.</li> <li>4. 용지함에서 용지 종류를 확인하고 일치하도록 프린터 설정을 조정하십시오. 필요할 경우, 더 가벼운 용지 종류를 선택합니다.</li> <li>5. 문제가 계속되면 <a href="http://support.hp.com">support.hp.com</a>으로 이동합니다.</li> </ol>



표 6-7 빈 페이지

설명	견본	가능한 해결 방법
<p><b>빈 페이지:</b></p> <p>인쇄된 전체 페이지가 검정색입니다.</p>		<ol style="list-style-type: none"> <li>1. 손상되지 않았는지 육안으로 검사합니다.</li> <li>2. 카트리지가 올바르게 설치되었는지 확인합니다.</li> <li>3. 카트리지 교체</li> <li>4. 문제가 계속되면 <a href="http://support.hp.com">support.hp.com</a>으로 이동합니다.</li> </ol>

표 6-8 도포 결함

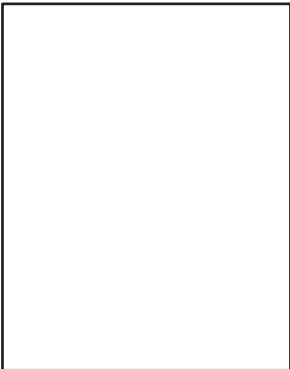
설명	견본	가능한 해결 방법
<p><b>반복적인 광폭 띠나 일시적인 띠:</b></p> <p>어둡거나 밝은 선이 페이지에서 반복됩니다. 특성 상 날카롭거나 부드러울 수 있습니다. 결함은 인쇄된 내용이 없는 텍스트나 섹션이 아닌 채워진 영역에서만 나타납니다.</p>		<ol style="list-style-type: none"> <li>1. 문서를 다시 인쇄합니다.</li> <li>2. 인쇄 카트리지를 교체합니다.</li> <li>3. 다른 용지 종류를 사용합니다.</li> <li>4. 문제가 계속되면 <a href="http://support.hp.com">support.hp.com</a>으로 이동합니다.</li> </ol>

표 6-9 줄무늬 결함

설명	견본	가능한 해결 방법
<p><b>밝은 세로 줄무늬:</b></p> <p>일반적으로 페이지에 확장되어 있는 밝은 줄무늬입니다. 결함은 인쇄된 내용이 없는 텍스트나 섹션이 아닌 채워진 영역에서만 나타납니다.</p>		<ol style="list-style-type: none"> <li>1. 문서를 다시 인쇄합니다.</li> <li>2. 카트리지를 분리하고 흔들어 토너를 재분배합니다.</li> <li>3. 문제가 계속되면 <a href="http://support.hp.com">support.hp.com</a>으로 이동합니다.</li> </ol> <p><b>참고:</b> 밝고 어두운 세로 줄무늬는 인쇄 환경이 지정된 온도 또는 습도 범위를 벗어난 경우 발생할 수 있습니다. 허용 가능한 온도 및 습도 수준은 프린터의 환경 사양을 참조하십시오.</p>
<p><b>진한 수직 줄무늬 및 ITB 청소용 줄무늬(컬러 모델만 해당):</b></p> <p>어두운 선이 페이지에서 반복됩니다. 페이지의 특정 부위, 채워진 영역 또는 내용이 인쇄되지 않은 섹션에서 결함이 발생할 수 있습니다.</p>		<ol style="list-style-type: none"> <li>1. 문서를 다시 인쇄합니다.</li> <li>2. 카트리지를 분리하고 흔들어 토너를 재분배합니다.</li> <li>3. 청소 페이지를 인쇄합니다.</li> <li>4. 카트리지의 토너 잔량을 확인합니다.</li> <li>5. 문제가 계속되면 <a href="http://support.hp.com">support.hp.com</a>으로 이동합니다.</li> </ol>

표 6-10 고정/퓨저 결합

설명	고정/퓨저	가능한 해결 방법
<p><b>뜨거운 퓨저 오프셋(음영):</b></p> <p>이미지에 대한 약간의 음영 또는 오프셋이 페이지에서 반복됩니다. 반복 이미지가 되풀이될수록 흐려질 수 있습니다.</p>		<ol style="list-style-type: none"> <li>1. 문서를 다시 인쇄합니다.</li> <li>2. 용지함에서 용지 종류를 확인하고 일치하도록 프린터 설정을 조정하십시오. 필요할 경우, 더 가벼운 용지 종류를 선택합니다.</li> <li>3. 문제가 계속되면 <a href="http://support.hp.com">support.hp.com</a>으로 이동합니다.</li> </ol>
<p><b>불량 퓨징:</b></p> <p>페이지의 양쪽 가장자리에 토너가 묻들어 있습니다. 이 결합은 사용량이 많은 작업 도중과 가벼운 용지 종류에서 흔히 발생하지만 페이지의 어느 곳에서나 발생할 수 있습니다.</p>		<ol style="list-style-type: none"> <li>1. 문서를 다시 인쇄합니다.</li> <li>2. 용지함에서 용지 종류를 확인하고 일치하도록 프린터 설정을 조정하십시오. 필요할 경우, 더 무거운 용지 종류를 선택합니다.</li> <li>3. 문제가 계속되면 <a href="http://support.hp.com">support.hp.com</a>으로 이동합니다.</li> </ol>

표 6-11 이미지 배치 결함

설명	견본	가능한 해결 방법
<p><b>여백 및 기울기:</b></p> <p>이미지가 중앙 위치에 없고 비뚤어져 있습니다. 용지함에서 공급될 때 용지가 적절히 위치하지 않고 용지 경로를 통해 이동할 경우 이러한 결함이 발생합니다.</p>		<ol style="list-style-type: none"> <li>1. 문서를 다시 인쇄합니다.</li> <li>2. 용지를 제거한 다음 용지함을 다시 넣으십시오. 모든 용지의 가장자리가 모든 면에서 나란히 놓여 있는지 확인하십시오.</li> <li>3. 용지 묶음의 위쪽이 용지함 가득 차지하기 아래에 있는지 확인하십시오. 용지함을 너무 꽉 채우지 마십시오.</li> <li>4. 용지 조정대가 정확한 용지 크기에 맞게 조절되었는지 확인합니다. 용지 더미에 너무 빽빽하게 용지 조정대를 조정하지 마십시오. 용지함 내의 위치 또는 표시에 맞춰 조정대를 조정합니다.</li> <li>5. 문제가 계속되면 <a href="http://support.hp.com">support.hp.com</a>으로 이동합니다.</li> </ol>

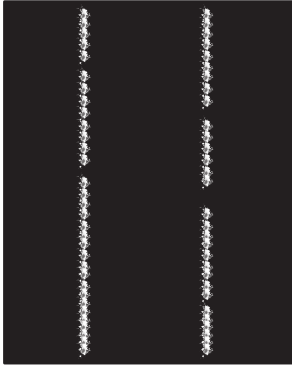
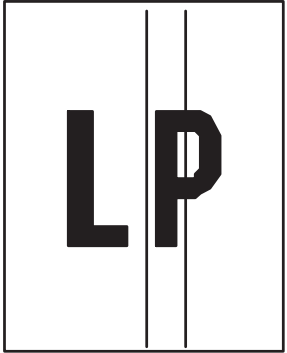
표 6-12 컬러 평면 등록 결함(컬러 모델만 해당)

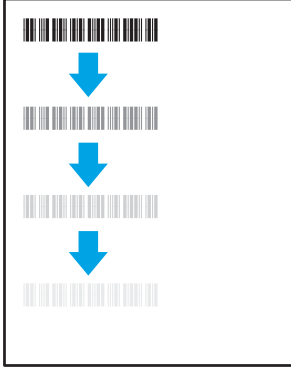
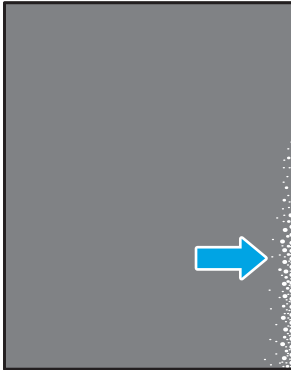

설명	견본	가능한 해결 방법
<p><b>색 중심면 등록:</b></p> <p>한 개 이상의 색 중심면이 다른 색 중심면과 나란히 정렬되지 않습니다. 주요 오류는 일반적으로 노란색에서 발생합니다.</p>		<ol style="list-style-type: none"> <li>1. 문서를 다시 인쇄합니다.</li> <li>2. 프린터 제어판에서 프린터를 보정합니다.</li> <li>3. 카트리지 <b>매우 부족</b> 상태에 도달하거나 출력물이 심하게 흐릴 경우, 카트리를 교체합니다.</li> <li>4. 프린터 제어판에서 <b>교정 복원</b> 기능을 사용하여 프린터의 보정 설정을 초기 기본값으로 재설정합니다.</li> <li>5. 문제가 계속되면 <a href="http://support.hp.com">support.hp.com</a>으로 이동합니다.</li> </ol>

표 6-13 출력 결함

설명	견본	가능한 해결 방법
<p><b>출력물 말림:</b></p> <p>인쇄된 용지 가장자리가 말립니다. 말려진 가장자리가 용지의 짧은 또는 긴 면을 따라 갈 수 있습니다. 다음과 같이 두 가지 형태로 말림이 발생할 수 있습니다.</p> <ul style="list-style-type: none"> <li>• <b>인쇄면 방향 말림:</b> 인쇄 면을 향해 용지가 말립니다. 건조 환경이나 다량의 페이지를 인쇄할 때 결함이 발생합니다.</li> <li>• <b>인쇄면 바깥 말림:</b> 인쇄 면에서 바깥 쪽으로 용지가 말립니다. 습도가 높은 환경이나 소량의 페이지를 인쇄할 때 결함이 발생합니다.</li> </ul>		<ol style="list-style-type: none"> <li>1. 문서를 다시 인쇄합니다.</li> <li>2. <b>인쇄면 방향 말림:</b> 프린터 EWS에서 더 무거운 용지 종류를 선택합니다. 무거운 용지 종류는 인쇄 시 온도가 높아집니다.</li> </ol> <p><b>인쇄면 바깥 말림:</b> 프린터 EWS에서 더 가벼운 용지 종류를 선택합니다. 더 가벼운 용지 종류는 인쇄하는 동안 훨씬 낮은 온도를 생성합니다. 용지를 건조 환경에 보관하거나 새로 개봉한 용지를 사용합니다.</p> <ol style="list-style-type: none"> <li>3. 양면 인쇄 모드로 인쇄합니다.</li> <li>4. 문제가 계속되면 <a href="http://support.hp.com">support.hp.com</a>으로 이동합니다.</li> </ol>
<p><b>출력물:</b></p> <p>용지가 출력 용지함에 제대로 적재되지 않았습니다. 용지 더미가 균일하지 않고 기울어져 있거나 용지를 용지함 밖으로 그리고 바닥 면으로 밀 수 있습니다. 다음과 같은 조건에서 이러한 결함이 발생할 수 있습니다.</p> <ul style="list-style-type: none"> <li>• Extreme paper curl(극심한 용지 말림)</li> <li>• 용지함의 용지가 구겨져 있거나 변형되어 있습니다.</li> <li>• 용지가 봉투와 같은 비표준 용지 종류입니다.</li> <li>• 출력 용지함이 가득 차 있습니다.</li> </ul>		<ol style="list-style-type: none"> <li>1. 문서를 다시 인쇄합니다.</li> <li>2. 출력 용지함 확장대를 펼칩니다.</li> <li>3. 극심한 용지 말림으로 인해 결함이 발생한 경우 출력 말림에 대한 문제 해결 단계를 수행합니다.</li> <li>4. 다른 용지 종류를 사용합니다.</li> <li>5. 새로 개봉한 용지를 사용합니다.</li> <li>6. 용지함이 가득 차기 전에 출력함에서 용지를 제거합니다.</li> <li>7. 문제가 계속되면 <a href="http://support.hp.com">support.hp.com</a>으로 이동합니다.</li> </ol>

# 무선 네트워크 문제 해결

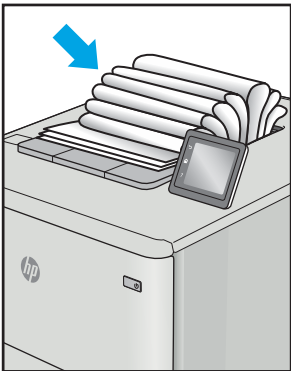

- [소개](#)
- [무선 연결 확인 사항](#)
- [무선 구성을 완료한 후 프린터가 인쇄를 시작하지 않음](#)
- [컴퓨터에 타사 방화벽이 설치되어 있고 프린터가 인쇄를 시작하지 않음](#)
- [무선 라우터 또는 프린터를 이동한 후에 무선 연결이 작동하지 않음](#)
- [무선 프린터에 컴퓨터를 더 이상 연결할 수 없음](#)
- [VPN에 연결되는 경우 무선 프린터의 통신 끊김](#)
- [무선 네트워크 목록에 네트워크가 나타나지 않음](#)
- [무선 네트워크가 작동하지 않음](#)
- [무선 네트워크 진단 테스트 수행](#)
- [무선 네트워크의 간섭 최소화](#)

## 소개

문제 해결 정보를 사용하면 문제를 해결하는 데 도움이 됩니다.

 **참고:** 프린터에서 Wi-Fi Direct 인쇄를 활성화할지를 결정하려면 프린터 제어판에서 구성 페이지를 인쇄합니다.

## 무선 연결 확인 사항

- 프린터 및 무선 라우터가 켜져 있고 전원에 이상이 없는지 확인합니다. 프린터의 무선이 켜져 있는지도 확인하십시오.
- 서비스 설정 식별자(SSID)가 올바른지 확인하십시오. SSID를 확인하기 위해 구성 페이지를 인쇄하십시오.
  - a. Resume/Cancel(다시 시작/취소)  버튼을 준비  표시등이 깜박일 때까지 누르고 있습니다.
  - b. Resume/Cancel(다시 시작/취소)  버튼에서 손을 뗍니다.SSID가 올바른지 확실하지 않은 경우 무선 설정을 다시 실행하십시오.
- 보안된 네트워크에서 보안 정보가 올바른지 확인하십시오. 보안 정보가 올바르지 않은 경우 무선 설정을 다시 실행하십시오.
- 무선 네트워크가 올바르게 작동하지 않는 경우 무선 네트워크의 다른 컴퓨터에 액세스해 보십시오. 인터넷에 액세스할 수 있는 네트워크의 경우 무선 연결을 통해 인터넷에 연결해 보십시오.
- 프린터의 암호화 방법(AES 또는 TKIP)이 WPA 보안을 사용하는 네트워크에 있는 무선 액세스 지점의 암호화 방법과 동일한지 확인하십시오.
- 프린터가 무선 네트워크 범위 내에 있는지 확인합니다. 대부분의 네트워크에서는 프린터가 무선 액세스 지점(무선 라우터)의 30m 이내에 있어야 합니다.

- 장애물이 무선 신호를 차단하지 않는지 확인하십시오. 액세스 지점과 프린터 사이에서 크기가 큰 모든 금속 물체를 제거하십시오. 프린터와 무선 액세스 지점 사이에 금속 또는 콘크리트가 함유된 기둥, 벽 또는 받침 지주가 없는지 확인하십시오.
- 프린터가 무선 신호를 방해할 수 있는 전자 장치에서 떨어진 곳에 위치해 있는지 확인하십시오. 모터, 무선 전화, 보안 시스템 카메라, 기타 무선 네트워크 및 일부 Bluetooth 장치 등과 같은 많은 장치가 무선 신호를 방해할 수 있습니다.
- 프린터 드라이버가 컴퓨터에 설치되어 있는지 확인하십시오.
- 올바른 프린터 포트를 선택했는지 확인하십시오.
- 컴퓨터 및 프린터가 동일한 무선 네트워크에 연결되어 있는지 확인합니다.
- OS X의 경우 무선 라우터에서 Bonjour를 지원하는지 확인합니다.

## 무선 구성을 완료한 후 프린터가 인쇄를 시작하지 않음

1. 프린터가 켜져 있고 준비 상태에 있는지 확인합니다.
2. 컴퓨터의 타사 방화벽을 모두 끄십시오.
3. 무선 네트워크가 올바르게 작동하는지 확인하십시오.
4. 컴퓨터가 올바르게 작동하는지 확인하십시오. 필요한 경우 컴퓨터를 다시 시작하십시오.
5. 네트워크상에서 컴퓨터의 HP Embedded Web Server를 열 수 있는지 확인합니다.

## 컴퓨터에 타사 방화벽이 설치되어 있고 프린터가 인쇄를 시작하지 않음

1. 제조업체에서 제공하는 가장 최신의 방화벽으로 업데이트하십시오.
2. 프린터를 설치하거나 인쇄할 때 프로그램에서 방화벽 액세스를 요청하는 경우 프로그램을 실행하도록 허용하고 있는지 확인하십시오.
3. 일시적으로 방화벽을 끄고 컴퓨터에 무선 프린터를 설치하십시오. 무선 설치가 완료되었으면 방화벽을 활성화하십시오.

## 무선 라우터 또는 프린터를 이동한 후에 무선 연결이 작동하지 않음

1. 라우터 또는 프린터가 컴퓨터가 연결되어 있는 네트워크에 연결되어 있는지 확인하십시오.
2. 구성 페이지를 인쇄하십시오.
3. 구성 페이지의 서비스 설정 식별자(SSID)를 컴퓨터 프린터 구성의 SSID와 비교하십시오.
4. SSID가 일치하지 않으면 장치가 동일한 네트워크에 연결되지 않은 것입니다. 프린터의 무선 설정을 다시 구성하십시오.

## 무선 프린터에 컴퓨터를 더 이상 연결할 수 없음

1. 다른 컴퓨터가 무선 범위 내에 있고 신호를 차단하는 장애물이 없는지 확인하십시오. 대부분의 네트워크에서 무선 범위는 무선 액세스 지점의 30m 이내입니다.
2. 프린터가 켜져 있고 준비 상태에 있는지 확인합니다.
3. 동시 Wi-Fi Direct 사용자가 5명을 초과해서는 안 됩니다.

4. 컴퓨터의 타사 방화벽을 모두 끄십시오.
5. 무선 네트워크가 올바르게 작동하는지 확인하십시오.
6. 컴퓨터가 올바르게 작동하는지 확인하십시오. 필요한 경우 컴퓨터를 다시 시작하십시오.



## VPN에 연결되는 경우 무선 프린터의 통신 끊김

- 일반적으로 동시에 VPN과 기타 네트워크에 연결할 수 없습니다.

## 무선 네트워크 목록에 네트워크가 나타나지 않음

- 무선 라우터가 켜져 있고 전원에 이상이 없는지 확인하십시오.
- 네트워크가 숨겨져 있을 수 있습니다. 그러나 숨겨진 네트워크에 계속 연결할 수 있습니다.

## 무선 네트워크가 작동하지 않음



1. 네트워크의 통신이 끊겼는지 확인하려면 다른 장치를 네트워크에 연결해 보십시오.
2. 네트워크에 ping을 수행하여 네트워크 통신을 테스트하십시오.
  - a. 컴퓨터에서 명령줄 프롬프트를 엽니다.
    - Windows의 경우 **시작과 실행**을 차례로 클릭한 다음 cmd를 입력하고 **Enter**를 누릅니다.
    - OS X의 경우 **응용 프로그램, 유틸리티**로 이동하고 **터미널**을 엽니다.
  - b. ping과 라우터 IP 주소를 차례로 입력하십시오.
  - c. 창에 왕복 시간이 표시되면 네트워크가 작동 중입니다.
3. 라우터 또는 프린터가 컴퓨터가 연결되어 있는 동일한 네트워크에 연결되어 있는지 확인하십시오.
  - a. 구성 페이지를 인쇄하십시오.
    - i. Resume/Cancel(다시 시작/취소)  버튼을 준비  표시등이 깜박일 때까지 누르고 있습니다.
    - ii. Resume/Cancel(다시 시작/취소)  버튼에서 손을 뗍니다.
  - b. 구성 보고서의 서비스 설정 식별자(SSID)를 컴퓨터 프린터 구성의 SSID와 비교하십시오.
  - c. SSID가 일치하지 않으면 장치가 동일한 네트워크에 연결되지 않은 것입니다. 프린터의 무선 설정을 다시 구성하십시오.

## 무선 네트워크 진단 테스트 수행

프린터 제어판 또는 EWS(Embedded Web Server)를 사용하여 무선 네트워크 진단 테스트를 수행할 수 있습니다. 무선 네트워크 진단 테스트는 무선 네트워크 설정에 대한 정보를 제공합니다.

### 방법 1: EWS를 사용해 무선 네트워크 진단 테스트 수행

1. HP Embedded Web Server(EWS)를 엽니다.

- a. IP 주소 또는 호스트 이름을 확인하기 위해 구성 페이지를 인쇄하십시오.
  - i. Resume/Cancel(다시 시작/취소)  버튼을 준비  표시등이 깜박일 때까지 누르고 있습니다.
  - ii. Resume/Cancel(다시 시작/취소)  버튼에서 손을 뗍니다.
- b. 웹 브라우저를 열고 프린터 구성 페이지에 표시되는 IP 주소 또는 호스트 이름을 정확히 입력합니다. 컴퓨터 키보드에서 **Enter** 키를 누릅니다. EWS가 열립니다.

 <https://10.10.XX.XXX/>

 **참고:** 웹 사이트에 액세스하는 것이 안전하지 않을 수 있음을 나타내는 메시지가 표시되면 웹 사이트로 계속하는 옵션을 선택합니다. 이 웹 사이트에 액세스해도 컴퓨터에 문제가 발생하지 않습니다.

2. **네트워킹** 탭을 선택합니다.
3. **무선 구성** 페이지에서 **켜짐** 옵션이 선택되었는지 확인하십시오.
4. 테스트 결과를 표시하는 테스트 페이지를 인쇄하려면 **테스트 보고서 인쇄** 버튼을 클릭합니다.

## 방법 2: 프린터 제어판을 사용해 무선 네트워크 진단 테스트 수행

- ▲ 프린터 제어판에서 무선 버튼을 20초 동안 길게 누릅니다.

## 무선 네트워크의 간섭 최소화

다음 팁을 통해 무선 네트워크의 간섭을 줄일 수 있습니다.

- 무선 장치를 서류 정리용 캐비닛 같은 커다란 금속 물체 및 전자 레인지 및 무선 전화와 같은 전자 장치에서 떨어진 곳에 놓습니다. 이러한 물체가 무선 신호를 방해할 수 있습니다.
- 무선 장치를 크기가 큰 석조 구조물이나 기타 빌딩 건축물에서 떨어진 곳에 놓습니다. 이러한 물체가 전파를 흡수하여 신호 강도가 약해질 수 있습니다.
- 무선 라우터를 네트워크에 연결되어 있는 무선 프린터의 가시선 중심 위치에 배치합니다.



# 색인

## A

AirPrint 27  
Android 장치  
에서 인쇄 28

## E

Embedded Web Server(EWS)  
기능 31  
Explorer, 지원 버전  
HP Embedded Web Server 31

## H

HP Device Toolbox, 사용 31  
HP Embedded Web Server(EWS)  
기능 31  
HP EWS, 사용 31  
HP Utility 33  
HP Utility, Mac 33  
HP 고객옴지지원센터 46

## I

Internet Explorer, 지원 버전  
HP Embedded Web Server 31

## M

Macintosh  
HP Utility 33  
Mac용 HP Utility  
Bonjour 33  
기능 33

## O

OS(운영 체제)  
지원 5

## U

USB 포트  
위치 확인 3

## W

Wi-Fi Direct 인쇄 6, 25

## ㄱ

결림  
용지함, 해결 57  
위치 54  
출력함, 제거 61  
고객 지원  
온라인 46  
기본값, 복원 50  
기술 지원  
온라인 46

## ㄴ

내장 웹 서버(EWS)  
암호 지정 37

## 네트워크

지원됨 5  
프린터 설치 30  
네트워크 설치 30  
네트워크 포트  
위치 확인 3

## ㄷ

단일 시트 우선 공급 슬롯  
라벨 넣기 12  
봉투 넣기 11  
덮개, 위치 확인 3  
드라이버, 지원 5

## ㄹ

라벨  
방향 12  
인쇄 12  
라벨, 넣기 12

## ㅁ

메모리  
포함 5  
모바일 인쇄  
Android 장치 28  
모바일 인쇄, 지원되는 소프트웨어  
6  
모바일 인쇄 솔루션 5  
무게, 프린터 7  
무선 네트워크  
문제 해결 77  
무선 네트워크 간섭 80  
문제 해결  
LED, 오류 48  
LED, 표시등 패턴 48  
무선 네트워크 77  
용지 공급 문제 53  
토너 카트리지 상태 확인 64

## ㅂ

봉투  
방향 11  
봉투, 넣기 11  
부속품  
부품 번호 14  
주문 14  
부품 번호 14  
부속품 14  
소모품 14  
분당 페이지 수 5  
브라우저 요구 사항  
HP Embedded Web Server 31

## ㅅ

사양  
전기 및 음향 7

- 상태
  - HP Utility, Mac 33
  - 제어판 표시등 48
- 설정
  - 초기 설정 기본값, 복원 50
- 소모품
  - 부족 시 사용 51
  - 부족 임계값 설정 51
  - 부품 번호 14
  - 상태, Mac용 HP Utility로 보기 33
  - 주문 14
- 소프트웨어
  - HP Utility 33
- 수동 양면
  - Windows 21
- 수동 양면 인쇄
  - Mac 23
- 시스템 요구 사항
  - HP Embedded Web Server 31

○

- 양면
  - 수동(Windows) 21
- 양면 인쇄
  - Mac 23
  - Windows 21
  - 수동, Windows 21
  - 수동(Mac) 23
- 온라인 지원 46
- 용지
  - 선택 67
- 용지, 주문 14
- 용지 걸림. 걸림 참조
- 용지 걸림 해결
  - 위치 54
- 용지 종류
  - 선택(Mac) 24
  - 선택(Windows) 22
- 용지 픽업 문제
  - 해결 53
- 용지함
  - 용량 5
  - 용지 걸림, 해결 57
  - 용지 넣기 10
  - 위치 확인 3
  - 포함 5
- 용지함, 출력
  - 용지 걸림, 해결 61
  - 위치 확인 3

- 용지함 1
  - 라벨 넣기 12
  - 봉투 넣기 11
- 운영 체제, 지원 5
- 운영 체제(OS)
  - 지원 5
- 웹 브라우저 요구 사항
  - HP Embedded Web Server 31
- 웹 사이트
  - 고객 지원 46
- 음향 사양 7
- 이미지 품질
  - 토너 카트리지 상태 확인 64
- 이미지 품질 문제
  - 예시 및 해결 방법 69
- 인쇄 드라이버, 지원 5
- 인터페이스 포트
  - 위치 확인 3
- 일련 번호 레이블
  - 위치 확인 3

ㄷ

- 전기 사양 7
- 전력
  - 소모 7
- 전원 끄 대기
  - 설정 41
- 전원 스위치, 위치 확인 3
- 전원 연결
  - 위치 확인 3
- 절약 설정 39
- 절전 대기
  - 비활성화 39
  - 활성화 39
- 제어판
  - LED 표시등 패턴 48
  - 위치 확인 3
- 제품 및 일련 번호 레이블
  - 위치 확인 3
- 종료 대기 시간
  - 설정 40
- 주문
  - 소모품 및 부속품 14
- 지원
  - 온라인 46

ㄹ

- 청소
  - 용지 경로 66

- 초기 설정 기본값, 복원 50
- 초기 설정 기본값 복원 50
- 출력 용지함
  - 위치 확인 3

ㅋ

- 켜기/끄기 버튼, 위치 확인 3
- 크기, 프린터 7

ㄴ

- 토너 카트리지
  - 부족 시 사용 51
  - 부족 임계값 설정 51
  - 부품 번호 14

ㅇ

- 한 장에 여러 페이지
  - 선택(Mac) 23
  - 선택(Windows) 22
- 인쇄(Mac) 23
- 인쇄(Windows) 22
- 확인 사항
  - 무선 연결 77