

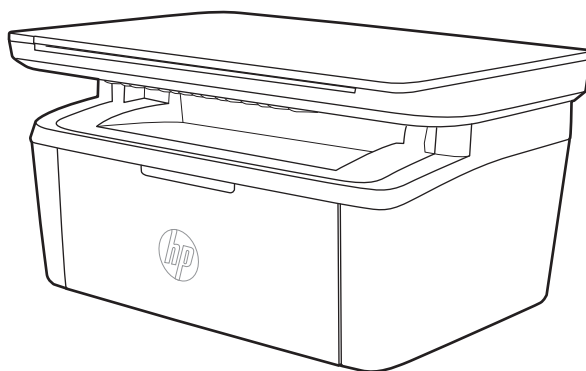

# LaserJet Pro MFP M28-M31

## Οδηγός Χρήσης



[www.hp.com/support/ljM28MFP](http://www.hp.com/support/ljM28MFP)





HP LaserJet Pro MFP M28-M31

Οδηγός Χρήσης

## Πνευματικά δικαιώματα και άδεια χρήσης

© Copyright 2018 HP Development Company, L.P.

Απαγορεύεται η αναπαραγωγή, η προσαρμογή ή η μετάφραση χωρίς προηγούμενη γραπτή άδεια, με εξαίρεση τα όσα επιτρέπονται από τους νόμους περί πνευματικών δικαιωμάτων.

Οι πληροφορίες που περιέχονται στο παρόν μπορεί να αλλάξουν χωρίς προειδοποίηση.

Οι μόνες εγγυήσεις που παρέχονται για τα προϊόντα και τις υπηρεσίες της HP ορίζονται στις ρητές δηλώσεις εγγύησης που συνοδεύουν τα εν λόγω προϊόντα και τις υπηρεσίες. Κανένα στοιχείο του παρόντος δεν πρέπει να θεωρηθεί ότι αποτελεί πρόσθετη εγγύηση. Η HP δεν φέρει ευθύνη για τεχνικά ή συντακτικά σφάλματα ή παραλήψεις του παρόντος.

Edition 3, 05/2018

## Εμπορικά σήματα

Τα Adobe®, Adobe Photoshop®, Acrobat® και PostScript® είναι εμπορικά σήματα της Adobe Systems Incorporated.

Η ονομασία Apple και το λογότυπο της Apple είναι σήματα κατατεθέντα της Apple Inc. στις Η.Π.Α. και σε άλλες χώρες/περιοχές.

Η ονομασία OS X είναι σήμα κατατεθέν της Apple Inc. στις Η.Π.Α. και σε άλλες χώρες/περιοχές.

Η ονομασία AirPrint είναι σήμα κατατεθέν της Apple Inc. στις Η.Π.Α. και σε άλλες χώρες/περιοχές.

Η ονομασία iPad είναι σήμα κατατεθέν της Apple Inc. στις Η.Π.Α. και σε άλλες χώρες.

Η ονομασία iPod είναι σήμα κατατεθέν της Apple Inc. στις Η.Π.Α. και σε άλλες χώρες.

Η ονομασία iPhone είναι σήμα κατατεθέν της Apple Inc. στις Η.Π.Α. και σε άλλες χώρες.

Οι ονομασίες Microsoft® και Windows® είναι σήματα κατατεθέντα της Microsoft Corporation.

Το UNIX® είναι σήμα κατατεθέν της The Open Group.

---

# Πίνακας περιεχομένων

<b>1 Επισκόπηση εκτυπωτή .....</b>	<b>1</b>
Εικονίδια προειδοποίησης .....	2
Όψεις εκτυπωτή .....	3
Μπροστινή όψη του εκτυπωτή .....	3
Πίσω όψη του εκτυπωτή .....	3
Όψη του πίνακα ελέγχου .....	4
Μοντέλα με ασύρματη λειτουργία .....	4
Βασικά μοντέλα .....	5
Προδιαγραφές εκτυπωτή .....	5
Τεχνικές προδιαγραφές .....	6
Υποστηριζόμενα λειτουργικά συστήματα .....	6
Λύσεις φορητής εκτύπωσης .....	7
Διαστάσεις εκτυπωτή .....	8
Κατανάλωση ενέργειας, ηλεκτρικές προδιαγραφές και εκπομπές θορύβου .....	8
Εύρη περιβάλλοντος λειτουργίας .....	8
Ρύθμιση υλικού εκτυπωτή και εγκατάσταση λογισμικού .....	9
<b>2 Δίσκοι χαρτιού .....</b>	<b>11</b>
Εισαγωγή .....	12
Τοποθέτηση δίσκων χαρτιού .....	12
Δίσκος εισόδου .....	12
Τοποθέτηση και εκτύπωση φακέλων .....	13
Εισαγωγή .....	13
Εκτύπωση φακέλων .....	13
Προσανατολισμός φακέλου .....	14
Τοποθέτηση και εκτύπωση ετικετών .....	15
Εισαγωγή .....	15
Μη αυτόματη τροφοδοσία ετικετών .....	15
Προσανατολισμός ετικέτας .....	16

<b>3 Αναλώσιμα, αξεσουάρ και εξαρτήματα .....</b>	<b>17</b>
Παραγγελία αναλώσιμων, εξαρτημάτων και αξεσουάρ .....	18
Παραγγελία .....	18
Αναλώσιμα και εξαρτήματα .....	18
Αντικατάσταση του δοχείου γραφίτη .....	19
Πληροφορίες δοχείων .....	19
Αφαίρεση και αντικατάσταση του δοχείου γραφίτη .....	19
<b>4 Εκτύπωση .....</b>	<b>23</b>
Εργασίες εκτύπωσης (Windows) .....	24
Πώς να εκτυπώσετε (Windows) .....	24
Μη αυτόματη εκτύπωση και στις δύο όψεις (Windows) .....	25
Εκτύπωση πολλών σελίδων ανά φύλλο (Windows) .....	26
Επιλογή τύπου χαρτιού (Windows) .....	26
Εργασίες εκτύπωσης (OS X) .....	27
Τρόπος εκτύπωσης (OS X) .....	27
Μη αυτόματη εκτύπωση και στις δύο όψεις (OS X) .....	27
Εκτύπωση πολλών σελίδων ανά φύλλο (OS X) .....	27
Επιλογή τύπου χαρτιού (OS X) .....	28
Εκτύπωση μέσω φορητών συσκευών .....	29
Εισαγωγή .....	29
Wi-Fi Direct (μόνο σε μοντέλα με ασύρματη λειτουργία) .....	29
Ενεργοποίηση ή απενεργοποίηση του Wi-Fi Direct .....	30
Αλλαγή του ονόματος Wi-Fi Direct του εκτυπωτή .....	31
AirPrint .....	32
Ενσωματωμένη λύση εκτύπωσης Android (μόνο στα μοντέλα με ασύρματη λειτουργία) .....	32
<b>5 Αντιγραφή .....</b>	<b>33</b>
Δημιουργία αντιγράφου .....	34
Αντιγραφή ταυτότητας .....	35
<b>6 Σάρωση .....</b>	<b>37</b>
Σάρωση με χρήση του λογισμικού HP Scan (Windows) .....	38
Σάρωση με χρήση του λογισμικού HP Easy Scan (OS X) .....	39
Πρόσθετες εργασίες σάρωσης .....	40
<b>7 Διαχείριση του εκτυπωτή .....</b>	<b>41</b>
Αλλαγή του τύπου σύνδεσης του εκτυπωτή (Windows) .....	42
Ρύθμιση παραμέτρων για προχωρημένους με τον Ενσωματωμένο διακομιστή Web (EWS) της HP και το HP Device Toolbox (Windows) .....	43

Διαμόρφωση για προχωρημένους με το HP Utility για OS X .....	46
Άνοιγμα του HP Utility .....	46
Λειτουργίες του HP Utility .....	46
Διαμόρφωση ρυθμίσεων δικτύου IP .....	48
Εισαγωγή .....	48
Δήλωση αποποίησης κοινής χρήσης εκτυπωτή .....	48
Προβολή ή αλλαγή ρυθμίσεων δικτύου .....	48
Μη αυτόματη ρύθμιση των παραμέτρων TCP/IP IPv4 .....	48
Δυνατότητες ασφαλείας του εκτυπωτή .....	50
Εισαγωγή .....	50
Ορισμός ή αλλαγή του κωδικού πρόσβασης συστήματος μέσω του Ενσωματωμένου διακομιστή Web της HP .....	50
Ρυθμίσεις εξοικονόμησης ενέργειας .....	52
Εισαγωγή .....	52
Ορισμός της ρύθμισης Αναστολή λειτουργίας/Αυτόματη απενεργοποίηση μετά από αδράνεια .....	52
Ορισμός του διαστήματος καθυστέρησης για τον τερματισμό λειτουργίας μετά από αδράνεια και διαμόρφωση του εκτυπωτή ώστε να καταναλώνει ισχύ 1 Watt ή λιγότερο .....	53
Ορισμός της καθυστέρησης τερματισμού λειτουργίας .....	54
Ενημέρωση του υλικολογισμικού .....	56
Ενημέρωση του υλικολογισμικού μέσω του βοηθητικού προγράμματος ενημέρωσης υλικολογισμικού .....	56

## 8 Επίλυση προβλημάτων ..... 57

Υποστήριξη πελατών .....	58
Προειδοποίηση λείζερ .....	59
Ερμηνεία συνδυασμών φωτεινών ενδείξεων στον πίνακα ελέγχου .....	60
Επαναφορά των εργοστασιακών προεπιλογών .....	65
Εμφανίζεται το μήνυμα "Χαμηλή στάθμη δοχείου" ή "Πολύ χαμηλή στάθμη δοχείου" .....	67
Αλλαγή των ρυθμίσεων "Πολύ χαμηλή" στάθμη .....	67
Παραγγελία αναλώσιμων .....	68
Ο εκτυπωτής δεν τραβά χαρτί ή η τροφοδοσία δεν γίνεται σωστά .....	69
Εισαγωγή .....	69
Το προϊόν δεν έλκει χαρτί .....	69
Το προϊόν έλκει πολλά φύλλα χαρτιού .....	69
Αποκατάσταση εμπλοκών χαρτιού .....	70
Εισαγωγή .....	70
Σημεία εμπλοκής .....	70
Αντιμετωπίζετε πρόβλημα με συχνές ή επαναλαμβανόμενες εμπλοκές χαρτιού .....	71
Αποκατάσταση εμπλοκών από το δίσκο εισόδου .....	73
Αποκατάσταση εμπλοκών από το εσωτερικό του προϊόντος .....	75
Αποκατάσταση εμπλοκών από τις περιοχές εξόδου .....	77

Βελτίωση ποιότητας εκτύπωσης .....	79
Εισαγωγή .....	79
Ενημέρωση υλικολογισμικού εκτυπωτή .....	79
Εκτύπωση από διαφορετικό πρόγραμμα λογισμικού .....	80
Έλεγχος της ρύθμισης τύπου χαρτιού για την εργασία εκτύπωσης .....	80
Έλεγχος της ρύθμισης τύπου χαρτιού στον εκτυπωτή .....	80
Έλεγχος της ρύθμισης τύπου χαρτιού (Windows) .....	80
Έλεγχος ρύθμισης τύπου χαρτιού (OS X) .....	80
Έλεγχος κατάστασης δοχείου γραφίτη .....	80
Καθαρισμός δοχείου .....	81
Εκτύπωση σελίδας καθαρισμού .....	82
Οπτικός έλεγχος του δοχείου γραφίτη .....	82
Έλεγχος χαρτιού και περιβάλλοντος εκτύπωσης .....	83
Βήμα 1: Χρησιμοποιήστε χαρτί που πληροί τις προδιαγραφές της HP .....	83
Βήμα 2: Έλεγχος του περιβάλλοντος .....	83
Προσαρμογή πυκνότητας εκτύπωσης .....	84
Επίλυση προβλημάτων ποιότητας εκτύπωσης .....	85
Εισαγωγή .....	85
Αντιμέτωπιση προβλημάτων ποιότητας εκτύπωσης .....	85
Βελτίωση ποιότητας εικόνας αντιγραφής και σάρωσης .....	94
Εισαγωγή .....	94
Έλεγχος της γυάλινης επιφάνειας για σκόνη και αποτυπώματα .....	94
Έλεγχος ρυθμίσεων χαρτιού .....	94
Βελτιστοποίηση για κείμενο ή εικόνες .....	96
Αντιγραφή από άκρη σε άκρη .....	96
Επίλυση προβλημάτων ασύρματου δικτύου .....	97
Εισαγωγή .....	97
Λίστα ελέγχου ασύρματης συνδεσιμότητας .....	97
Όταν ολοκληρωθεί η ρύθμιση παραμέτρων της ασύρματης σύνδεσης, ο εκτυπωτής δεν εκτυπώνει .....	98
Ο εκτυπωτής δεν εκτυπώνει, ενώ στον υπολογιστή έχει εγκατασταθεί τείχος προστασίας άλλου κατασκευαστή .....	98
Η ασύρματη σύνδεση δεν λειτουργεί μετά τη μετακίνηση του ασύρματου δρομολογητή ή του εκτυπωτή .....	98
Δεν είναι δυνατή η σύνδεση περισσότερων υπολογιστών στον ασύρματο εκτυπωτή .....	99
Ο ασύρματος εκτυπωτής χάνει την επικοινωνία κατά τη σύνδεσή του σε VPN .....	99
Το δίκτυο δεν εμφανίζεται στη λίστα ασύρματων δικτύων .....	99
Το ασύρματο δίκτυο δεν λειτουργεί .....	99
Εκτέλεση διαγνωστικού ελέγχου ασύρματου δικτύου .....	100
Μείωση παρεμβολών σε ασύρματο δίκτυο .....	100







---

# 1 Επισκόπηση εκτυπωτή

- [Εικονίδια προειδοποίησης](#)
- [Όψεις εκτυπωτή](#)
- [Προδιαγραφές εκτυπωτή](#)
- [Ρύθμιση υλικού εκτυπωτή και εγκατάσταση λογισμικού](#)

## Για περισσότερες πληροφορίες:

Αν βρίσκεστε στις Η.Π.Α., επισκεφθείτε τη διεύθυνση: [www.hp.com/support/ljM28MFP](http://www.hp.com/support/ljM28MFP).

Αν βρίσκεστε εκτός Η.Π.Α., επισκεφθείτε τη διεύθυνση: [www.hp.com/support](http://www.hp.com/support). Επιλέξτε τη χώρα/περιοχή. Κάντε κλικ στην επιλογή **Υποστήριξη Προϊόντων & Βοήθεια**. Πληκτρολογήστε το όνομα προϊόντος και, στη συνέχεια, πατήστε **Αναζήτηση**.

Η βοήθεια που σας παρέχει η HP για το προϊόν σας περιλαμβάνει τις παρακάτω πληροφορίες:

- Εγκατάσταση και διαμόρφωση
- Εκμάθηση και χρήση
- Επίλυση προβλημάτων
- Λήψη ενημερώσεων λογισμικού
- Συμμετοχή σε φόρουμ υποστήριξης
- Εγγύηση και ρυθμιστικές πληροφορίες

## Εικονίδια προειδοποίησης

Ορισμοί εικονιδίων προειδοποίησης: Τα παρακάτω εικονίδια προειδοποίησης ενδέχεται να εμφανίζονται σε προϊόντα της HP. Δώστε την απαραίτητη προσοχή όπου χρειάζεται.

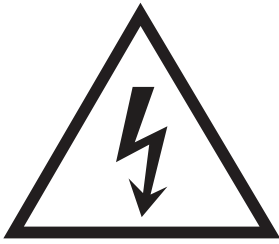

• Προσοχή: Ηλεκτροπληξία



• Προσοχή: Ζεστή επιφάνεια

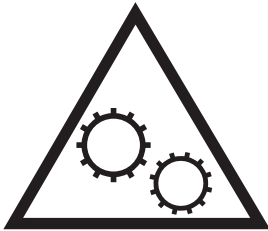

• Προσοχή: Φυλάξτε τα μέρη του σώματος μακριά από τα αφαιρούμενα μέρη



• Προσοχή: Αιχμηρά αντικείμενα σε κοντινή απόσταση

## Όψεις εκτυπωτή

- [Μπροστινή όψη του εκτυπωτή](#)
- [Πίσω όψη του εκτυπωτή](#)
- [Όψη του πίνακα ελέγχου](#)

### Μπροστινή όψη του εκτυπωτή

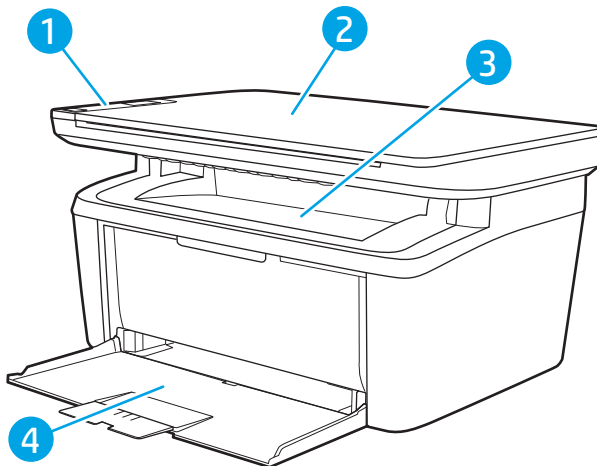

1	Πίνακας ελέγχου
2	Επίπεδος σαρωτής
3	Δίσκος εξόδου
4	Δίσκος εισόδου

### Πίσω όψη του εκτυπωτή

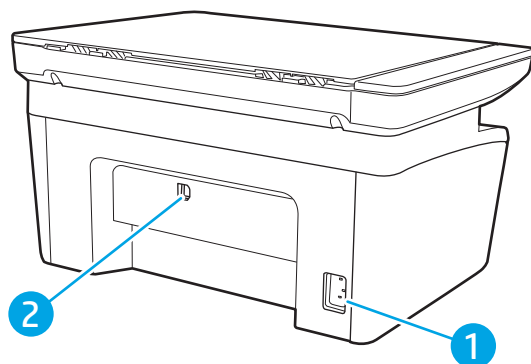

1	Σύνδεση τροφοδοσίας
2	Θύρα διασύνδεσης USB

## Όψη του πίνακα ελέγχου

### Μοντέλα με ασύρματη λειτουργία

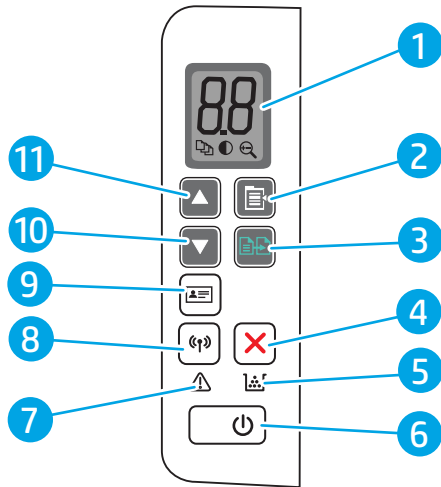

1	Οθόνη LED πίνακα ελέγχου	Στην οθόνη LED του πίνακα ελέγχου εμφανίζονται αριθμητικές πληροφορίες για τις ρυθμίσεις αντιγραφής και τους κωδικούς συμβάντων.
2	Κουμπί Ρύθμιση αντιγραφής	Χρησιμοποιήστε αυτό το κουμπί για να περιηγηθείτε στις επιλογές "Αριθμός αντιγράφων", "Αύξηση/μείωση φωτεινότητας" και "Σμίκρυνση/μεγέθυνση". Η προκαθορισμένη επιλογή είναι "Αριθμός αντιγράφων".
3	Κουμπί Έναρξη αντιγραφής	Χρησιμοποιήστε αυτό το κουμπί για να ξεκινήσετε μια εργασία αντιγραφής. Ή, σε λειτουργία μη αυτόματης εκτύπωσης διπλής όψης, πατήστε αυτό το κουμπί για να εκτυπώσετε τη δεύτερη πλευρά της σελίδας.
4	Κουμπί ακύρωσης	Πατήστε αυτό το κουμπί για να ακυρώσετε μια εργασία.
5	Λυχνία LED αναλωσίμων	Μια λυχνία αναλωσίμων αναβοσβήνει όταν προκύψει κάποιο σφάλμα σχετικά με τα αναλώσιμα και παραμένει σταθερά αναμμένη όταν το αναλώσιμο έχει πολύ χαμηλή στάθμη και είναι απαραίτητη η αντικατάστασή του.
6	Κουμπί λειτουργίας/Ενδεικτική λυχνία LED ετοιμότητας	<ul style="list-style-type: none"><li>Χρησιμοποιήστε αυτό το κουμπί για να ενεργοποιήσετε/απενεργοποιήσετε τον εκτυπωτή.</li><li>Η ενδεικτική λυχνία ετοιμότητας ανάβει όταν ο εκτυπωτής είναι έτοιμος για εκτύπωση. Αναβοσβήνει όταν ο εκτυπωτής λαμβάνει δεδομένα εκτύπωσης. Η φωτεινότητά της μειώνεται όταν ο εκτυπωτής βρίσκεται σε κατάσταση χαμηλής ισχύος.</li></ul>
7	Λυχνίες LED προσοχής	Η ενδεικτική λυχνία προσοχής αναβοσβήνει όταν ο εκτυπωτής απαιτεί την προσοχή του χρήστη. Εάν η ενδεικτική λυχνία προσοχής είναι αναμμένη, ο εκτυπωτής βρίσκεται σε κατάσταση σφάλματος.
8	Κουμπί και λυχνία LED ασύρματης λειτουργίας  (μόνο στα ασύρματα μοντέλα)	<p>Πατήστε αυτό το κουμπί για να ενεργοποιήσετε ή να απενεργοποιήσετε την ασύρματη λειτουργία, ή για να διαμορφώσετε μια σύνδεση Wi-Fi Direct.</p> <p>Πατήστε παρατεταμένα αυτό το κουμπί για να διαμορφώσετε μια σύνδεση WPS.</p> <p>Εάν η λυχνία LED ασύρματης λειτουργίας είναι αναμμένη, υπάρχει σταθερή ασύρματη σύνδεση. Εάν αναβοσβήνει, δεν υπάρχει ασύρματη σύνδεση τη δεδομένη στιγμή ή βρίσκεται σε εξέλιξη η διαδικασία διαμόρφωσης μιας σύνδεσης WPS ή Wi-Fi Direct. Εάν αναβοσβήνει γρήγορα, υπάρχει πρόβλημα με την ασύρματη σύνδεση.</p>
9	Κουμπί "Αντίγραφο αναγνωριστικού"	Χρησιμοποιήστε αυτό το κουμπί για να αντιγράψετε ένα δελτίο ταυτότητας.

10	Κουμπί κάτω βέλους ▼	Χρησιμοποιήστε αυτό το κουμπί για να μειώσετε την τιμή που εμφανίζεται στην οθόνη.
11	Κουμπί πάνω βέλους ▲	Χρησιμοποιήστε αυτό το κουμπί για να αυξήσετε την τιμή που εμφανίζεται στην οθόνη.

## Βασικά μοντέλα

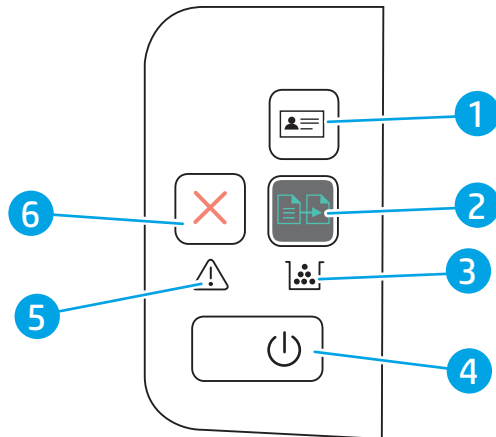

1	Κουμπί Αντιγραφή ταυτότητας (μόνο στο HP LaserJet Pro MFP M29)	Χρησιμοποιήστε αυτό το κουμπί για να αντιγράψετε ένα δελτίο ταυτότητας.
2	Κουμπί Έναρξη αντιγραφής	Χρησιμοποιήστε αυτό το κουμπί για να ξεκινήσετε μια εργασία αντιγραφής.
3	Λυχνία LED αναλωσίμων	Μια λυχνία αναλωσίμων αναβοσβήνει όταν προκύψει κάποιο σφάλμα σχετικά με τα αναλώσιμα και παραμένει σταθερά αναμμένη όταν το αναλώσιμο έχει πολύ χαμηλή στάθμη και είναι απαραίτητη η αντικατάστασή του.
4	Κουμπί λειτουργίας/Ενδεικτική λυχνία LED ετοιμότητας	<ul style="list-style-type: none"> <li>Χρησιμοποιήστε αυτό το κουμπί για να ενεργοποιήσετε/απενεργοποιήσετε τον εκτυπωτή.</li> <li>Η ενδεικτική λυχνία ετοιμότητας ανάβει όταν ο εκτυπωτής είναι έτοιμος για εκτύπωση. Αναβοσβήνει όταν ο εκτυπωτής λαμβάνει δεδομένα εκτύπωσης. Η φωτεινότητά της μειώνεται όταν ο εκτυπωτής βρίσκεται σε κατάσταση χαμηλής ισχύος.</li> </ul>
5	Λυχνίες LED προσοχής	Η ενδεικτική λυχνία προσοχής αναβοσβήνει όταν ο εκτυπωτής απαιτεί την προσοχή του χρήστη. Εάν η ενδεικτική λυχνία προσοχής είναι αναμμένη, ο εκτυπωτής βρίσκεται σε κατάσταση σφάλματος.
6	Κουμπί ακύρωσης ✕	Πατήστε αυτό το κουμπί για να ακυρώσετε μια εργασία.

## Προδιαγραφές εκτυπωτή

**ΣΗΜΑΝΤΙΚΟ:** Οι παρακάτω προδιαγραφές είναι σωστές κατά τη δημοσίευση του παρόντος, αλλά ενδέχεται να αλλάξουν. Για πιο πρόσφατες πληροφορίες, ανατρέξτε στη διεύθυνση [www.hp.com/support/ljM28MFP](http://www.hp.com/support/ljM28MFP).

- [Τεχνικές προδιαγραφές](#)
- [Υποστηριζόμενα λειτουργικά συστήματα](#)
- [Λύσεις φορητής εκτύπωσης](#)
- [Διαστάσεις εκτυπωτή](#)
- [Κατανάλωση ενέργειας, ηλεκτρικές προδιαγραφές και εκπομπές θορύβου](#)

- [Εύρη περιβάλλοντος λειτουργίας](#)

## Τεχνικές προδιαγραφές

Για περισσότερες πληροφορίες, βλ. [www.hp.com/support/ljM28MFP](http://www.hp.com/support/ljM28MFP).

## Υποστηριζόμενα λειτουργικά συστήματα

Οι ακόλουθες πληροφορίες ισχύουν για τα προγράμματα οδήγησης εκτυπωτή για Windows, τα προγράμματα οδήγησης εκτύπωσης της HP για OS X και το πρόγραμμα εγκατάστασης λογισμικού.

**Windows:** Το πρόγραμμα εγκατάστασης της HP εγκαθιστά το πρόγραμμα οδήγησης PCLmS ή PCLm-S, ανάλογα με το λειτουργικό σύστημα Windows, μαζί με το προαιρετικό λογισμικό, όταν χρησιμοποιείται το πρόγραμμα πλήρους εγκατάστασης λογισμικού. Για περισσότερες πληροφορίες, ανατρέξτε στις σημειώσεις εγκατάστασης λογισμικού.

**OS X:** Ο εκτυπωτής αυτός υποστηρίζει τη χρήση υπολογιστών Mac. Κατεβάστε το HP Easy Start είτε από την τοποθεσία [123.hp.com/LaserJet](http://123.hp.com/LaserJet) είτε από τη σελίδα υποστήριξης του εκτυπωτή και, στη συνέχεια, χρησιμοποιήστε το HP Easy Start για να εγκαταστήσετε το πρόγραμμα οδήγησης εκτύπωσης HP. Το HP Easy Start δεν περιλαμβάνεται στο Πρόγραμμα εγκατάστασης λογισμικού της HP.

1. Μεταβείτε στη διεύθυνση [123.hp.com/LaserJet](http://123.hp.com/LaserJet).
2. Ακολουθήστε τα βήματα που παρέχονται για να κατεβάσετε το λογισμικό του εκτυπωτή.

**Linux:** Για πληροφορίες και προγράμματα οδήγησης εκτύπωσης για Linux, μεταβείτε στη διεύθυνση [www.hp.com/go/linuxprinting](http://www.hp.com/go/linuxprinting).

### Πίνακας 1-1 Υποστηριζόμενα λειτουργικά συστήματα και προγράμματα οδήγησης εκτύπωσης

Windows 7, 32 bit και 64 bit	Το πρόγραμμα οδήγησης εκτύπωσης HP PCLmS για το συγκεκριμένο εκτυπωτή εγκαθίσταται σε αυτό το λειτουργικό σύστημα ως τμήμα της εγκατάστασης λογισμικού.	
Windows 8, 32 bit και 64 bit	Το πρόγραμμα οδήγησης εκτύπωσης HP PCLmS για το συγκεκριμένο εκτυπωτή εγκαθίσταται σε αυτό το λειτουργικό σύστημα ως τμήμα της εγκατάστασης λογισμικού.	Το πρόγραμμα οδήγησης Microsoft IN OS έκδοσης 4 32 bit παρέχει υποστήριξη για Windows 8 RT.
Windows 8.1, 32 bit και 64 bit	Το πρόγραμμα οδήγησης εκτύπωσης HP PCLm-S για το συγκεκριμένο εκτυπωτή εγκαθίσταται σε αυτό το λειτουργικό σύστημα ως τμήμα της εγκατάστασης λογισμικού.	Το πρόγραμμα οδήγησης Microsoft IN OS έκδοσης 4 32 bit παρέχει υποστήριξη για Windows 8.1 RT.
Windows 10, 32 bit και 64 bit	Το πρόγραμμα οδήγησης εκτύπωσης HP PCLm-S για το συγκεκριμένο εκτυπωτή εγκαθίσταται σε αυτό το λειτουργικό σύστημα ως τμήμα της εγκατάστασης λογισμικού.	
Windows Server 2008 R2, 64 bit	Το πρόγραμμα οδήγησης εκτύπωσης HP PCLm.S για το συγκεκριμένο εκτυπωτή διατίθεται για λήψη από την τοποθεσία Web υποστήριξης του εκτυπωτή. Κάντε λήψη του προγράμματος οδήγησης και, στη συνέχεια, χρησιμοποιήστε το εργαλείο "Προσθήκη εκτυπωτή" της Microsoft για να το εγκαταστήσετε.	Η Microsoft διέκοψε τη βασική υποστήριξη για τον Windows Server 2008 τον Ιανουάριο του 2015. Η HP θα συνεχίσει να καταβάλλει κάθε δυνατή προσπάθεια για την υποστήριξη του λειτουργικού συστήματος Server 2008, του οποίου η υποστήριξη έχει διακοπεί.



## Πίνακας 1-1 Υποστηριζόμενα λειτουργικά συστήματα και προγράμματα οδήγησης εκτύπωσης (συνέχεια)

Windows Server 2008 R2, SP1, 64 bit	Το πρόγραμμα οδήγησης εκτύπωσης HP PCLm.S για το συγκεκριμένο εκτυπωτή εγκαθίσταται σε αυτό το λειτουργικό σύστημα ως τμήμα της εγκατάστασης λογισμικού.
Windows Server 2012	Το πρόγραμμα οδήγησης εκτύπωσης HP PCLm.S για το συγκεκριμένο εκτυπωτή εγκαθίσταται σε αυτό το λειτουργικό σύστημα ως τμήμα της εγκατάστασης λογισμικού.
Windows Server 2012 R2	Το πρόγραμμα οδήγησης εκτύπωσης HP PCLm-S για το συγκεκριμένο εκτυπωτή εγκαθίσταται σε αυτό το λειτουργικό σύστημα ως τμήμα της εγκατάστασης λογισμικού.
Windows Server 2016, 64 bit	Το πρόγραμμα οδήγησης εκτύπωσης HP PCLmS για το συγκεκριμένο εκτυπωτή εγκαθίσταται σε αυτό το λειτουργικό σύστημα ως τμήμα της εγκατάστασης λογισμικού.
OS X 10.11 El Capitan, OS X 10.12 Sierra, OS X 10.13	Για να εγκαταστήσετε το πρόγραμμα οδήγησης εκτύπωσης, κάντε λήψη του HP Easy Start από την τοποθεσία <a href="http://123.hp.com/LaserJet">123.hp.com/LaserJet</a> . Ακολουθήστε τα βήματα που παρέχονται για να εγκαταστήσετε το λογισμικό του εκτυπωτή και το πρόγραμμα οδήγησης εκτύπωσης.

 **ΣΗΜΕΙΩΣΗ:** Για την τρέχουσα λίστα με τα υποστηριζόμενα λειτουργικά συστήματα, επισκεφθείτε τη διεύθυνση [www.hp.com/support/ljM28MFP](http://www.hp.com/support/ljM28MFP), όπου θα βρείτε πλήρεις πληροφορίες βοήθειας από την HP για τον εκτυπωτή.

## Λύσεις φορητής εκτύπωσης

Η HP προσφέρει πολλές λύσεις για φορητές συσκευές, ώστε να διευκολύνεται η εκτύπωση σε εκτυπωτές HP από φορητό υπολογιστή, tablet, smartphone ή άλλη φορητή συσκευή. Για να δείτε ολόκληρη τη λίστα και να προσδιορίσετε ποια είναι η καλύτερη επιλογή, επισκεφθείτε τη διεύθυνση: [www.hp.com/go/LaserJetMobilePrinting](http://www.hp.com/go/LaserJetMobilePrinting).

 **ΣΗΜΕΙΩΣΗ:** Ενημερώστε το υλικολογισμικό του εκτυπωτή, για να εξασφαλίσετε ότι υποστηρίζονται όλες οι δυνατότητες εκτύπωσης μέσω φορητών συσκευών.

- Wi-Fi Direct (μόνο σε μοντέλα με ασύρματη λειτουργία)
- Εφαρμογή HP All-in-One Remote για συσκευές iOS και Android
- Google Cloud Print
- AirPrint
- Εκτύπωση Android

## Διαστάσεις εκτυπωτή

Εικόνα 1-1 Διαστάσεις του εκτυπωτή

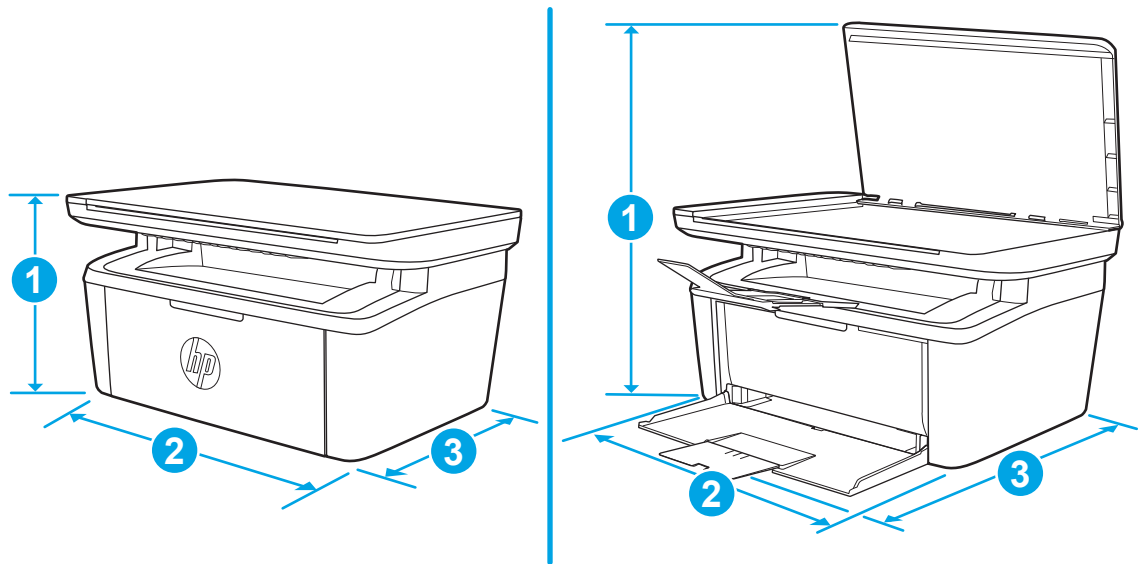

	Τελείως κλειστός εκτυπωτής	Τελείως ανοικτός εκτυπωτής
1. Ύψος	196 mm	447 mm
2. Πλάτος	360 mm	360 mm
3. Βάθος	263 mm	390 mm
Βάρος (με δοχεία)	5,3 kg	

## Κατανάλωση ενέργειας, ηλεκτρικές προδιαγραφές και εκπομπές θορύβου

Για τις τρέχουσες πληροφορίες, ανατρέξτε στη διεύθυνση [www.hp.com/support/ljM28MFP](http://www.hp.com/support/ljM28MFP).

**⚠ ΠΡΟΣΟΧΗ:** Οι απαιτήσεις ισχύος εξαρτώνται από τη χώρα/περιοχή όπου πωλείται ο εκτυπωτής. Μη μετατρέπετε τις τάσεις λειτουργίας. Αυτό μπορεί να έχει ως αποτέλεσμα την πρόκληση βλάβης στον εκτυπωτή και την ακύρωση της εγγύησης.

## Εύρη περιβάλλοντος λειτουργίας

Περιβάλλον	Συνιστώμενες τιμές	Επιτρεπόμενες τιμές
Θερμοκρασία	15° έως 27°C	15° έως 30°C
Σχετική υγρασία	Σχετική υγρασία 20% έως 70%, μη συμπυκνούμενη	Σχετική υγρασία 10% έως 80%, χωρίς συμπύκνωση
Υψόμετρο	Δεν ισχύει	0 έως 3048 m

## Ρύθμιση υλικού εκτυπωτή και εγκατάσταση λογισμικού

Για βασικές οδηγίες εγκατάστασης, ανατρέξτε στην αφίσσα εγκατάστασης και στον οδηγό γρήγορων αποτελεσμάτων που συνοδεύει τον εκτυπωτή. Για πρόσθετες οδηγίες, μεταβείτε στην τοποθεσία Υποστήριξης HP στο Web.

Για ολοκληρωμένες λύσεις βοήθειας σχετικά με τον εκτυπωτή σας από την HP, μεταβείτε στη διεύθυνση [www.hp.com/support/ljm28mfp](http://www.hp.com/support/ljm28mfp). Βρείτε την εξής υποστήριξη:

- Εγκατάσταση και διαμόρφωση
- Εκμάθηση και χρήση
- Επίλυση προβλημάτων
- Λήψη ενημερώσεων λογισμικού και υλικολογισμικού
- Συμμετοχή σε φόρουμ υποστήριξης
- Εγγύηση και ρυθμιστικές πληροφορίες



---

## 2 Δίσκοι χαρτιού

- [Εισαγωγή](#)
- [Τοποθέτηση δίσκων χαρτιού](#)
- [Τοποθέτηση και εκτύπωση φακέλων](#)
- [Τοποθέτηση και εκτύπωση ετικετών](#)

### Για περισσότερες πληροφορίες:

Οι παρακάτω πληροφορίες είναι σωστές κατά τη δημοσίευση του παρόντος. Για πρόσφατες πληροφορίες, ανατρέξτε στην ενότητα [www.hp.com/support/ljM28MFP](http://www.hp.com/support/ljM28MFP).

Η βοήθεια που σας παρέχει η HP για τον εκτυπωτή περιλαμβάνει τις παρακάτω πληροφορίες:

- Εγκατάσταση και διαμόρφωση
- Εκμάθηση και χρήση
- Επίλυση προβλημάτων
- Λήψη ενημερώσεων λογισμικού και υλικολογισμικού
- Συμμετοχή σε φόρουμ υποστήριξης
- Εγγύηση και ρυθμιστικές πληροφορίες

## Εισαγωγή

---

 **ΠΡΟΣΟΧΗ:** Κρατήστε τα χέρια σας μακριά από τους δίσκους χαρτιού όταν τους κλείνετε.

Όλοι οι δίσκοι πρέπει να είναι κλειστοί, όταν μετακινείτε τον εκτυπωτή.

---

## Τοποθέτηση δίσκων χαρτιού

---

 **ΣΗΜΕΙΩΣΗ:** Για να αποφύγετε εμπλοκές χαρτιού:

- Μην τοποθετείτε και μην αφαιρείτε ποτέ χαρτί από το δίσκο κατά τη διάρκεια της εκτύπωσης.
  - Προτού τοποθετήσετε χαρτί στο δίσκο, αφαιρέστε όλο το χαρτί από το δίσκο εισόδου και ισιώστε τη στοίβα.
  - Όταν τοποθετείτε χαρτί στο δίσκο, μην ξεφυλλίζετε το χαρτί.
  - Χρησιμοποιείτε χαρτί που δεν είναι τσαλακωμένο, διπλωμένο ή κατεστραμμένο.
- 

## Δίσκος εισόδου

Τοποθετήστε το μέσο εκτύπωσης με την πάνω πλευρά προς τα εμπρός και την όψη που θα εκτυπωθεί στραμμένη προς τα πάνω. Για να μην προκληθούν εμπλοκές και στρεβλώσεις, πρέπει πάντα να προσαρμόζετε τον πλευρικό οδηγό μέσων εκτύπωσης.

 **ΣΗΜΕΙΩΣΗ:** Κατά την προσθήκη νέου μέσου, φροντίστε να αφαιρέσετε όλο το μέσο από το δίσκο εισόδου και να ευθυγραμμίσετε ολόκληρη τη στοίβα. Με αυτόν τον τρόπο, εμποδίζεται η ταυτόχρονη τροφοδότηση πολλών φύλλων του μέσου εκτύπωσης στο προϊόν και μειώνονται οι εμπλοκές του μέσου εκτύπωσης.

---

# Τοποθέτηση και εκτύπωση φακέλων

## Εισαγωγή

Οι ακόλουθες πληροφορίες περιγράφουν τον τρόπο εκτύπωσης και τοποθέτησης φακέλων. Ο Δίσκος 1 έχει χωρητικότητα έως 5 φακέλων.

Για να εκτυπώσετε φακέλους χρησιμοποιώντας την επιλογή μη αυτόματης τροφοδοσίας, ακολουθήστε τα παρακάτω βήματα για να επιλέξετε τις σωστές ρυθμίσεις στο πρόγραμμα οδήγησης εκτύπωσης και, στη συνέχεια, τοποθετήστε τους φακέλους στο δίσκο μετά την αποστολή της εργασίας εκτύπωσης στον εκτυπωτή.

## Εκτύπωση φακέλων

1. Στο πρόγραμμα λογισμικού, ορίστε την επιλογή **Εκτύπωση**.
2. Επιλέξτε τον εκτυπωτή από τη λίστα εκτυπωτών και πατήστε ή κάντε κλικ στο κουμπί **Ιδιότητες ή Προτιμήσεις** για να ανοίξετε το πρόγραμμα οδήγησης εκτύπωσης.

---

 **ΣΗΜΕΙΩΣΗ:** Το όνομα του κουμπιού διαφέρει ανάλογα με το πρόγραμμα λογισμικού.

 **ΣΗΜΕΙΩΣΗ:** Στα Windows 10, 8.1 και 8, αυτές οι εφαρμογές έχουν διαφορετική διάταξη με διαφορετικά χαρακτηριστικά από αυτά που περιγράφονται παρακάτω για τις εφαρμογές επιφάνειας εργασίας. Για να αποκτήσετε πρόσβαση στη λειτουργία εκτύπωσης από μια εφαρμογή της οθόνης έναρξης, ολοκληρώστε τα παρακάτω βήματα:

- **Windows 10:** Επιλέξτε **Εκτύπωση** και, στη συνέχεια, επιλέξτε τον εκτυπωτή.
- **Windows 8 ή 8.1:** Επιλέξτε **Συσκευές**, κατόπιν **Εκτύπωση** και, στη συνέχεια, επιλέξτε τον εκτυπωτή.

3. Πατήστε ή κάντε κλικ στην καρτέλα **Χαρτί/Ποιότητα**.
4. Στην αναπτυσσόμενη λίστα **Μέσα**, επιλέξτε **Φάκελος**.
5. Κάντε κλικ στο κουμπί **OK** για να κλείσετε το παράθυρο διαλόγου **Ιδιότητες εγγράφου**.
6. Στο παράθυρο διαλόγου **Εκτύπωση**, κάντε κλικ στο κουμπί **OK** για να εκτυπωθεί η εργασία.

## Προσανατολισμός φακέλου

Δίσκος	Μέγεθος φακέλου	Τρόπος τοποθέτησης φακέλων
Δίσκος 1	Φάκελος #10, Φάκελος C5, Φάκελος DL	Πλευρά εκτύπωσης προς τα επάνω Κοντή πλευρά επικόλλησης γραμματοσήμου προς την πίσω πλευρά του δίσκου

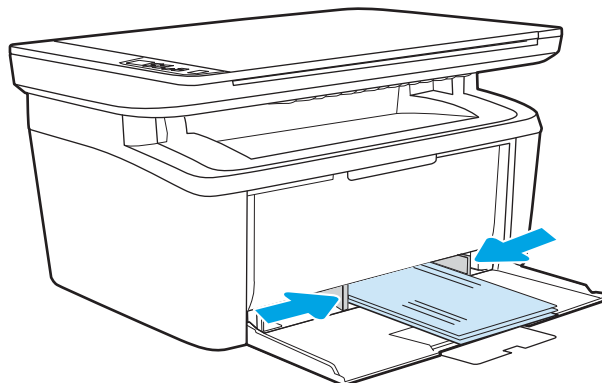



# Τοποθέτηση και εκτύπωση ετικετών

## Εισαγωγή

Οι ακόλουθες πληροφορίες περιγράφουν τον τρόπο εκτύπωσης και τοποθέτησης ετικετών. Ο Δίσκος 1 χωρά έως 50 φύλλα ετικετών.

Για να εκτυπώσετε ετικέτες χρησιμοποιώντας την επιλογή μη αυτόματης τροφοδοσίας, ακολουθήστε τα παρακάτω βήματα για να επιλέξετε τις σωστές ρυθμίσεις στο πρόγραμμα οδήγησης εκτύπωσης και, στη συνέχεια, τοποθετήστε τις ετικέτες στο δίσκο μετά την αποστολή της εργασίας εκτύπωσης στον εκτυπωτή. Όταν χρησιμοποιείτε μη αυτόματη τροφοδοσία, ο εκτυπωτής θα περιμένει να εκτυπωθεί η εργασία μέχρι να εντοπίσει ότι ο δίσκος έχει ανοίξει.

## Μη αυτόματη τροφοδοσία ετικετών

1. Στο πρόγραμμα λογισμικού, ορίστε την επιλογή **Εκτύπωση**.
2. Επιλέξτε τον εκτυπωτή από τη λίστα εκτυπωτών και πατήστε ή κάντε κλικ στο κουμπί **Ιδιότητες ή Προτιμήσεις** για να ανοίξετε το πρόγραμμα οδήγησης εκτύπωσης.

---

 **ΣΗΜΕΙΩΣΗ:** Το όνομα του κουμπιού διαφέρει ανάλογα με το πρόγραμμα λογισμικού.

 **ΣΗΜΕΙΩΣΗ:** Στα Windows 10, 8.1 και 8, αυτές οι εφαρμογές έχουν διαφορετική διάταξη με διαφορετικά χαρακτηριστικά από αυτά που περιγράφονται παρακάτω για τις εφαρμογές επιφάνειας εργασίας. Για να αποκτήσετε πρόσβαση στη λειτουργία εκτύπωσης από μια εφαρμογή της οθόνης έναρξης, ολοκληρώστε τα παρακάτω βήματα:

- **Windows 10:** Επιλέξτε **Εκτύπωση** και, στη συνέχεια, επιλέξτε τον εκτυπωτή.
- **Windows 8 ή 8.1:** Επιλέξτε **Συσκευές**, κατόπιν **Εκτύπωση** και, στη συνέχεια, επιλέξτε τον εκτυπωτή.

3. Κάντε κλικ στην καρτέλα **Χαρτί/Ποιότητα**.
4. Στην αναπτυσσόμενη λίστα **Μέσα**, επιλέξτε **Ετικέτες**.
5. Κάντε κλικ στο κουμπί **OK** για να κλείσετε το παράθυρο διαλόγου **Ιδιότητες εγγράφου**.
6. Στο παράθυρο διαλόγου **Εκτύπωση**, κάντε κλικ στο κουμπί **OK** για να εκτυπωθεί η εργασία.

## Προσανατολισμός ετικέτας

---

Δίσκος	Τρόπος τοποθέτησης ετικετών
Δίσκος 1	Όψη προς τα επάνω Επάνω άκρη προς στην πίσω πλευρά του δίσκου

---

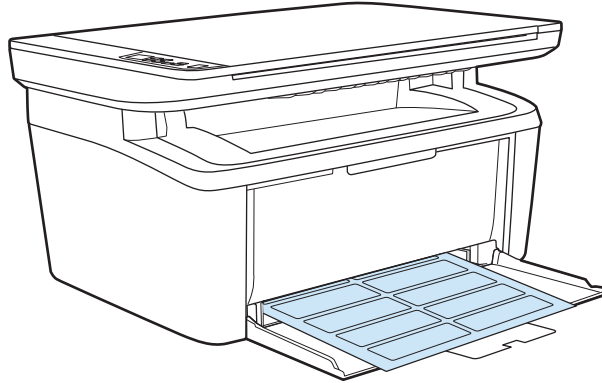

---

## 3 Αναλώσιμα, αξεσουάρ και εξαρτήματα

- [Παραγγελία αναλώσιμων, εξαρτημάτων και αξεσουάρ](#)
- [Αντικατάσταση του δοχείου γραφίτη](#)

### Για περισσότερες πληροφορίες:

Οι παρακάτω πληροφορίες είναι σωστές κατά τη δημοσίευση του παρόντος. Για πρόσφατες πληροφορίες, ανατρέξτε στην ενότητα [www.hp.com/support/ljM28MFP](http://www.hp.com/support/ljM28MFP).

Η βοήθεια που σας παρέχει η HP για τον εκτυπωτή περιλαμβάνει τις παρακάτω πληροφορίες:

- Εγκατάσταση και διαμόρφωση
- Εκμάθηση και χρήση
- Επίλυση προβλημάτων
- Λήψη ενημερώσεων λογισμικού και υλικολογισμικού
- Συμμετοχή σε φόρουμ υποστήριξης
- Εγγύηση και ρυθμιστικές πληροφορίες

# Παραγγελία αναλώσιμων, εξαρτημάτων και αξεσουάρ

## Παραγγελία

Παραγγελία αναλωσίμων και χαρτιού	<a href="http://www.hp.com/go/suresupply">www.hp.com/go/suresupply</a>
Παραγγελία γνήσιων ανταλλακτικών ή εξαρτημάτων HP	<a href="http://www.hp.com/buy/parts">www.hp.com/buy/parts</a>
Παραγγελία μέσω αντιπροσώπου συντήρησης ή υποστήριξης	Επικοινωνήστε με έναν εξουσιοδοτημένο αντιπρόσωπο συντήρησης ή τεχνικής υποστήριξης της HP.
Παραγγελία με χρήση του Ενσωματωμένου διακομιστή Web της HP (EWS)	Για πρόσβαση, στο πεδίο διεύθυνσης/URL ενός υποστηριζόμενου προγράμματος περιήγησης Web στον υπολογιστή σας, πληκτρολογήστε τη διεύθυνση IP ή το όνομα του κεντρικού υπολογιστή του εκτυπωτή. Ο EWS περιέχει μια σύνδεση προς την τοποθεσία Web HP SureSupply, η οποία παρέχει επιλογές για την αγορά γνήσιων αναλώσιμων HP.

## Αναλώσιμα και εξαρτήματα

Στοιχείο	Περιγραφή	Αριθμός δοχείου	Κωδικός εξαρτήματος
<b>Αναλώσιμα</b>			
<b>Για χρήση μόνο στην Ευρώπη, τη Ρωσία, την Κοινοπολιτεία Ανεξάρτητων Κρατών, τη Μέση Ανατολή και την Αφρική</b>			
Δοχείο μαύρου γραφίτη HP 44A	Ανταλλακτικό δοχείο μαύρου γραφίτη, τυπικής χωρητικότητας	44A	CF244A
<b>Για χρήση μόνο στη Βόρεια Αμερική, τη Λατινική Αμερική, τις χώρες/περιοχές Ασίας-Ειρηνικού (εκτός της Κίνας και της Ινδίας)</b>			
Δοχείο μαύρου γραφίτη HP 48A	Ανταλλακτικό δοχείο μαύρου γραφίτη, τυπικής χωρητικότητας	48A	CF248A
<b>Για χρήση μόνο στην Κίνα και την Ινδία</b>			
Δοχείο μαύρου γραφίτη HP 47A	Ανταλλακτικό δοχείο μαύρου γραφίτη, τυπικής χωρητικότητας	47A	CF247A

# Αντικατάσταση του δοχείου γραφίτη

## Πληροφορίες δοχείων

Μπορείτε να συνεχίσετε την εκτύπωση με την τρέχουσα κασέτα, μέχρι η ανακατανομή του γραφίτη να σταματήσει να παρέχει αποδεκτή ποιότητα εκτύπωσης. Για ανακατανομή του γραφίτη, αφαιρέστε την κασέτα γραφίτη από τον εκτυπωτή και ανακινήστε την ελαφρά με οριζόντια φορά. Για γραφική απεικόνιση, ανατρέξτε στις οδηγίες αντικατάστασης κασέτας. Επανατοποθετήστε την κασέτα γραφίτη στον εκτυπωτή και κλείστε το κάλυμμα.

Στοιχείο	Περιγραφή	Αριθμός δοχείου	Κωδικός εξαρτήματος
<b>Αναλώσιμα</b>			
<b>Για χρήση μόνο στην Ευρώπη, τη Ρωσία, την Κοινοπολιτεία Ανεξάρτητων Κρατών, τη Μέση Ανατολή και την Αφρική</b>			
Δοχείο μαύρου γραφίτη HP 44A	Ανταλλακτικό δοχείο μαύρου γραφίτη, τυπικής χωρητικότητας	44A	CF244A
<b>Για χρήση μόνο στη Βόρεια Αμερική, τη Λατινική Αμερική, τις χώρες/περιοχές Ασίας-Ειρηνικού (εκτός της Κίνας και της Ινδίας)</b>			
Δοχείο μαύρου γραφίτη HP 48A	Ανταλλακτικό δοχείο μαύρου γραφίτη, τυπικής χωρητικότητας	48A	CF248A
<b>Για χρήση μόνο στην Κίνα και την Ινδία</b>			
Δοχείο μαύρου γραφίτη HP 47A	Ανταλλακτικό δοχείο μαύρου γραφίτη, τυπικής χωρητικότητας	47A	CF247A

Μπορείτε να συνεχίσετε την εκτύπωση με την τρέχουσα κασέτα, μέχρι η ανακατανομή του γραφίτη να σταματήσει να παρέχει αποδεκτή ποιότητα εκτύπωσης. Για ανακατανομή του γραφίτη, αφαιρέστε την κασέτα γραφίτη από τον εκτυπωτή και ανακινήστε την ελαφρά με οριζόντια φορά. Για γραφική απεικόνιση, ανατρέξτε στις οδηγίες αντικατάστασης κασέτας. Επανατοποθετήστε την κασέτα γραφίτη στον εκτυπωτή και κλείστε το κάλυμμα.

## Αφαίρεση και αντικατάσταση του δοχείου γραφίτη

Όταν μια κασέτα εκτύπωσης φτάνει στο τέλος της ωφέλιμης διάρκειας ζωής της, μπορείτε να συνεχίσετε την εκτύπωση με την τρέχουσα κασέτα, μέχρι η ανακατανομή του γραφίτη να σταματήσει να παρέχει αποδεκτή ποιότητα εκτύπωσης.

1. Ανοίξτε τη θύρα κασέτας εκτύπωσης και αφαιρέστε την προηγούμενη κασέτα εκτύπωσης.

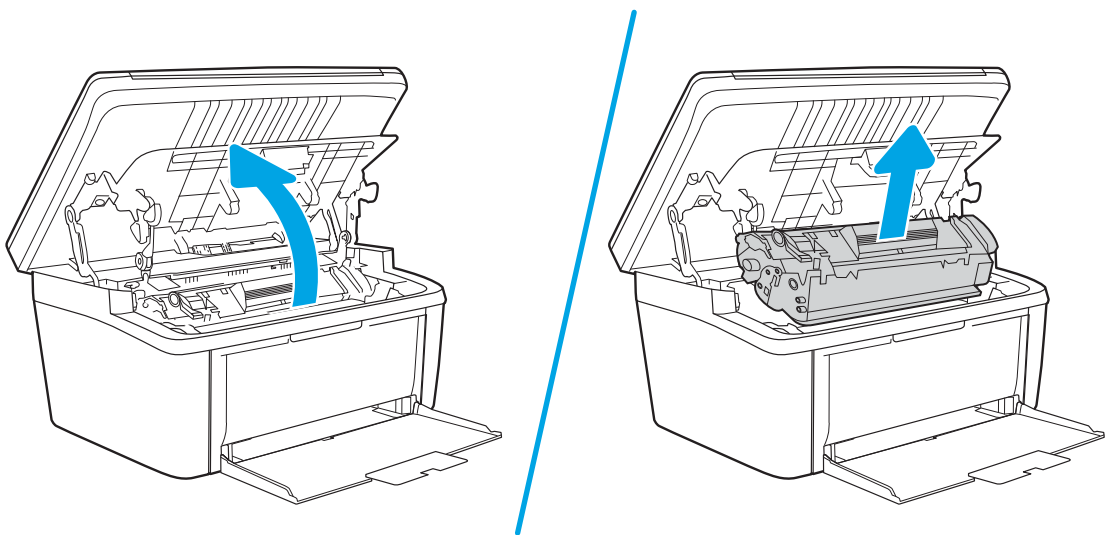

2. Αφαιρέστε τη νέα κασέτα εκτύπωσης από τη συσκευασία. Τοποθετήστε τη χρησιμοποιημένη κασέτα εκτύπωσης στη σακούλα και συσκευάστε την για ανακύκλωση.

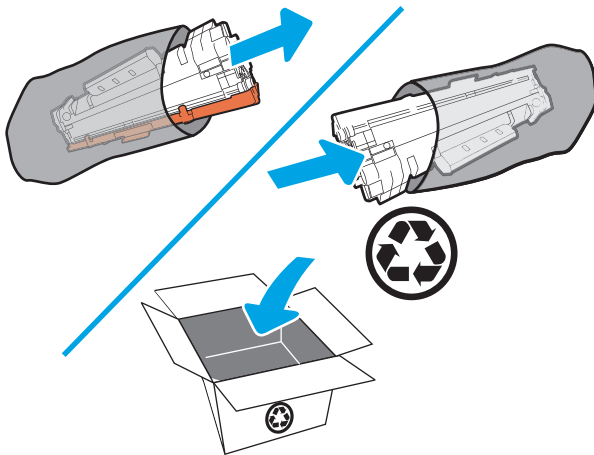

**⚠ ΠΡΟΣΟΧΗ:** Για να αποφύγετε τη ζημιά στο δοχείο εκτύπωσης, κρατήστε το από τα άκρα. Μην αγγίζετε το κάλυμμα του OPC ή την επιφάνεια του κυλίνδρου.

3. Κρατήστε την κασέτα εκτύπωσης από τα δύο άκρα και ανακινήστε την ελαφρά, για να ανακαταταξινομηθεί ο γραφίτης στο εσωτερικό της.

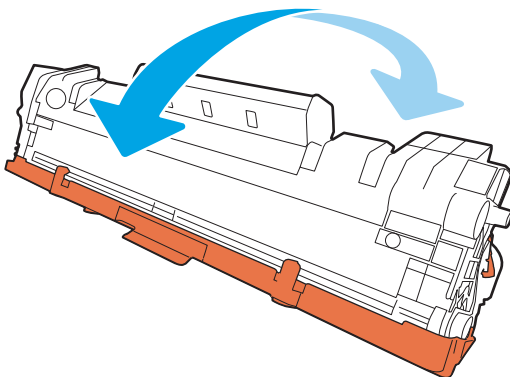

4. Λυγίστε τη γλωττίδα στην αριστερή πλευρά της κασέτας μέχρι να σπάσει και κατόπιν τραβήξτε τη γλωττίδα μέχρι να βγει ολόκληρη η ταινία από την κασέτα. Τοποθετήστε τη γλωττίδα και την ταινία μέσα στο κουτί της κασέτας εκτύπωσης που θα επιστρέψετε για ανακύκλωση.

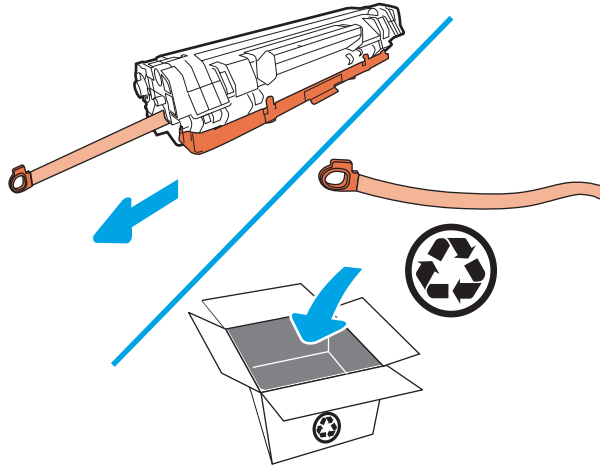

5. Αφαιρέστε το πορτοκαλί κάλυμμα από την κασέτα εκτύπωσης.

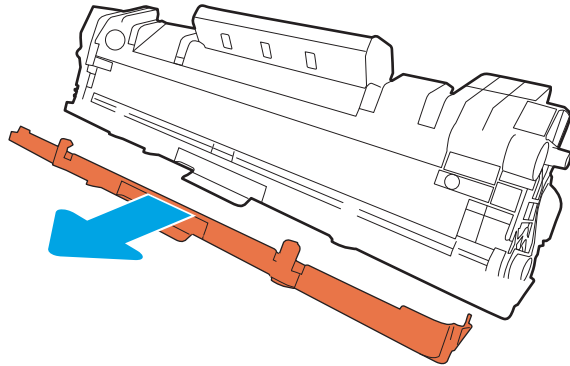

6. Τοποθετήστε την κασέτα εκτύπωσης στο προϊόν και κλείστε τη θύρα κασέτας εκτύπωσης.

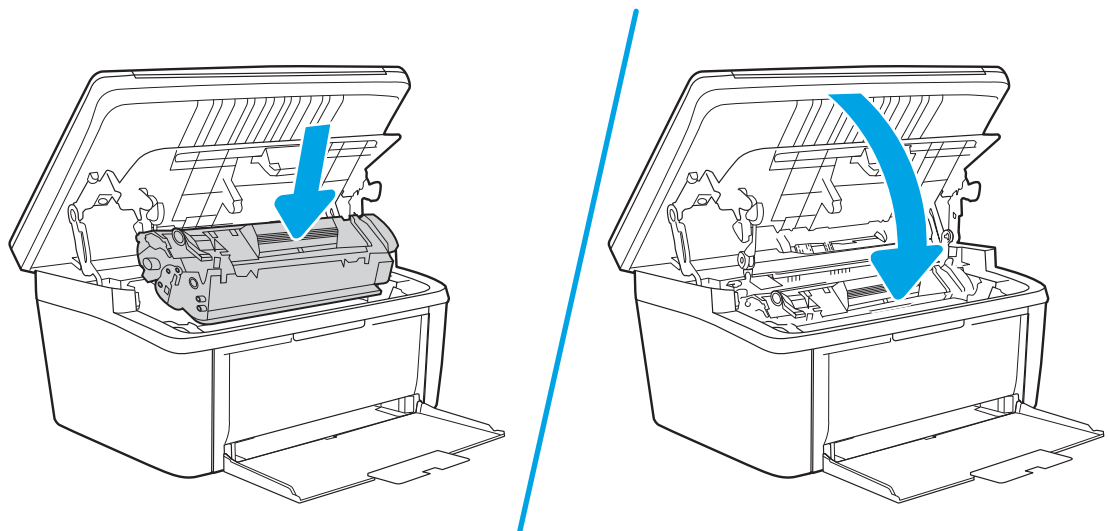

**⚠ ΠΡΟΣΟΧΗ:** Εάν τα ρούχα σας λερωθούν με γραφίτη, σκουπίστε τα με ένα στεγνό πανί και πλύνετε τα με κρύο νερό. Το καυτό νερό διευκολύνει την εισχώρηση του γραφίτη στο ύφασμα.





---

## 4 Εκτύπωση

- [Εργασίες εκτύπωσης \(Windows\)](#)
- [Εργασίες εκτύπωσης \(OS X\)](#)
- [Εκτύπωση μέσω φορητών συσκευών](#)

### Για περισσότερες πληροφορίες:

Οι παρακάτω πληροφορίες είναι σωστές κατά τη δημοσίευση του παρόντος. Για πρόσφατες πληροφορίες, ανατρέξτε στην ενότητα [www.hp.com/support/ljM28MFP](http://www.hp.com/support/ljM28MFP).

Η βοήθεια που σας παρέχει η HP για τον εκτυπωτή περιλαμβάνει τις παρακάτω πληροφορίες:

- Εγκατάσταση και διαμόρφωση
- Εκμάθηση και χρήση
- Επίλυση προβλημάτων
- Λήψη ενημερώσεων λογισμικού και υλικολογισμικού
- Συμμετοχή σε φόρουμ υποστήριξης
- Εγγύηση και ρυθμιστικές πληροφορίες

---

 **ΣΗΜΕΙΩΣΗ:** Όταν αναβοσβήνουν οι ενδεικτικές λυχνίες προσοχής και ετοιμότητας, ο εκτυπωτής εκτελεί προετοιμασία, καθαρισμό ή ψύχεται. Όταν ο εκτυπωτής ψύχεται, μπορεί να γίνει παύση των εργασιών εκτύπωσης. Οι εργασίες εκτύπωσης θα συνεχιστούν όταν ο μηχανισμός είναι έτοιμος. Αυτή η διαδικασία μπορεί να διαρκέσει μερικά λεπτά.

Προκειμένου να διασφαλίσει παραγωγική εκτύπωση, αυτός ο HP LaserJet Pro μπορεί να εισέλθει αυτόματα σε λειτουργία ψύξης υπό ορισμένες συνθήκες περιβάλλοντος, όταν χρειάζεται.

---

# Εργασίες εκτύπωσης (Windows)

## Πώς να εκτυπώσετε (Windows)

Η ακόλουθη διαδικασία περιγράφει τη βασική μέθοδο εκτύπωσης για Windows.

1. Στο πρόγραμμα λογισμικού, επιλέξτε **Εκτύπωση**.
2. Επιλέξτε εκτυπωτή από τη λίστα εκτυπωτών. Για να αλλάξετε τις ρυθμίσεις, πατήστε το κουμπί **Ιδιότητες** ή **Προτιμήσεις** για να ανοίξει το πρόγραμμα οδήγησης εκτύπωσης.



**ΣΗΜΕΙΩΣΗ:** Το όνομα του κουμπιού διαφέρει ανάλογα με το πρόγραμμα λογισμικού.



**ΣΗΜΕΙΩΣΗ:** Στα Windows 10, 8.1 και 8, αυτές οι εφαρμογές θα έχουν διαφορετική διάταξη με διαφορετικά χαρακτηριστικά από αυτά που περιγράφονται παρακάτω για τις εφαρμογές υπολογιστή. Για να αποκτήσετε πρόσβαση στη λειτουργία εκτύπωσης από μια εφαρμογή της οθόνης έναρξης, ολοκληρώστε τα παρακάτω βήματα:

- **Windows 10:** Επιλέξτε **Εκτύπωση** και, στη συνέχεια, επιλέξτε τον εκτυπωτή.
  - **Windows 8.1 ή 8:** Επιλέξτε **Συσκευές**, κατόπιν **Εκτύπωση** και, στη συνέχεια, επιλέξτε τον εκτυπωτή.
3. Πατήστε ή κάντε κλικ στις καρτέλες στο πρόγραμμα οδήγησης εκτύπωσης για να διαμορφώσετε τις διαθέσιμες επιλογές.
  4. Πατήστε ή κάντε κλικ στο κουμπί **OK** για να επιστρέψετε στο παράθυρο διαλόγου **Εκτύπωση**. Από αυτή την οθόνη επιλέξτε τον αριθμό των αντιγράφων που θα εκτυπωθούν.
  5. Κάντε κλικ ή πατήστε το κουμπί **OK** για να εκτυπώσετε την εργασία.

## Μη αυτόματη εκτύπωση και στις δύο όψεις (Windows)

Χρησιμοποιήστε αυτήν τη διαδικασία για εκτυπωτές που δεν διαθέτουν εξάρτημα αυτόματης εκτύπωσης διπλής όψης ή για να εκτυπώσετε σε χαρτί που δεν υποστηρίζεται από το εξάρτημα εκτύπωσης διπλής όψης.

1. Στο πρόγραμμα λογισμικού, επιλέξτε **Εκτύπωση**.
2. Επιλέξτε τον εκτυπωτή από τη λίστα εκτυπωτών και πατήστε ή κάντε κλικ στο κουμπί **Ιδιότητες** ή **Προτιμήσεις** για να ανοίξετε το πρόγραμμα οδήγησης εκτύπωσης.

 **ΣΗΜΕΙΩΣΗ:** Το όνομα του κουμπιού διαφέρει ανάλογα με το πρόγραμμα λογισμικού.

 **ΣΗΜΕΙΩΣΗ:** Στα Windows 10, 8.1 και 8, αυτές οι εφαρμογές θα έχουν διαφορετική διάταξη με διαφορετικά χαρακτηριστικά από αυτά που περιγράφονται παρακάτω για τις εφαρμογές υπολογιστή. Για να αποκτήσετε πρόσβαση στη λειτουργία εκτύπωσης από μια εφαρμογή της οθόνης έναρξης, ολοκληρώστε τα παρακάτω βήματα:

- **Windows 10:** Επιλέξτε **Εκτύπωση** και, στη συνέχεια, επιλέξτε τον εκτυπωτή.
- **Windows 8.1 ή 8:** Επιλέξτε **Συσκευές**, κατόπιν **Εκτύπωση** και, στη συνέχεια, επιλέξτε τον εκτυπωτή.

3. Κάντε κλικ στην καρτέλα **Διάταξη**.
4. Ενεργοποιήστε την κατάλληλη επιλογή διπλής όψης από την αναπτυσσόμενη λίστα **Μη αυτόματη εκτύπωση και στις δύο όψεις** και κατόπιν κάντε κλικ ή στο κουμπί **OK**.
5. Στο παράθυρο διαλόγου **Εκτύπωση**, κάντε κλικ στο κουμπί **OK** για να εκτυπωθεί η εργασία. Ο εκτυπωτής θα εκτυπώσει την πρώτη όψη όλων των σελίδων του εγγράφου.
6. Πάρτε τη στοίβα που εκτυπώθηκε από το δίσκο εξόδου και τοποθετήστε την στο δίσκο εισόδου με τις εκτυπωμένες όψεις προς τα κάτω και την πάνω πλευρά των σελίδων προς το εσωτερικό του δίσκου.

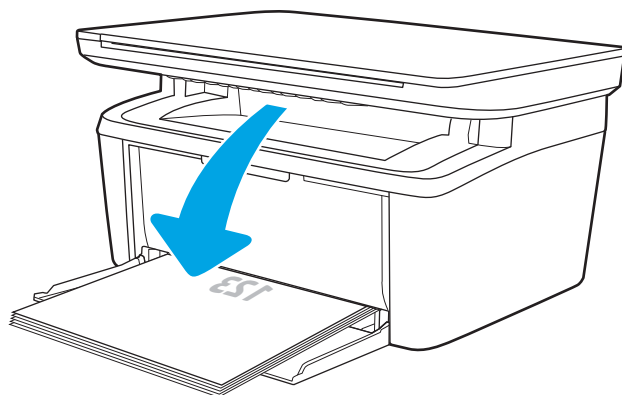

7. Στον υπολογιστή, κάντε κλικ στο κουμπί **OK** για να εκτυπώσετε τη δεύτερη όψη της εργασίας.
8. Αν σας ζητηθεί, επιλέξτε το κατάλληλο κουμπί στον πίνακα ελέγχου για να συνεχίσετε.

## Εκτύπωση πολλών σελίδων ανά φύλλο (Windows)

1. Στο πρόγραμμα λογισμικού, επιλέξτε **Εκτύπωση**.
2. Επιλέξτε τον εκτυπωτή από τη λίστα εκτυπωτών και πατήστε ή κάντε κλικ στο κουμπί **Ιδιότητες** ή **Προτιμήσεις** για να ανοίξετε το πρόγραμμα οδήγησης εκτύπωσης.

 **ΣΗΜΕΙΩΣΗ:** Το όνομα του κουμπιού διαφέρει ανάλογα με το πρόγραμμα λογισμικού.

 **ΣΗΜΕΙΩΣΗ:** Στα Windows 10, 8.1 και 8, αυτές οι εφαρμογές θα έχουν διαφορετική διάταξη με διαφορετικά χαρακτηριστικά από αυτά που περιγράφονται παρακάτω για τις εφαρμογές υπολογιστή. Για να αποκτήσετε πρόσβαση στη λειτουργία εκτύπωσης από μια εφαρμογή της οθόνης έναρξης, ολοκληρώστε τα παρακάτω βήματα:

- **Windows 10:** Επιλέξτε **Εκτύπωση** και, στη συνέχεια, επιλέξτε τον εκτυπωτή.
  - **Windows 8.1 ή 8:** Επιλέξτε **Συσκευές**, κατόπιν **Εκτύπωση** και, στη συνέχεια, επιλέξτε τον εκτυπωτή.
3. Κάντε κλικ ή πατήστε την καρτέλα **Διάταξη**.
  4. Επιλέξτε το σωστό **Προσανατολισμό** στην αναπτυσσόμενη λίστα.
  5. Επιλέξτε το σωστό αριθμό σελίδων ανά φύλλο από την αναπτυσσόμενη λίστα **Σελίδες ανά φύλλο** και, στη συνέχεια, κάντε κλικ ή πατήστε το κουμπί **Για προχωρημένους**.
  6. Επιλέξτε τη σωστή **Διάταξη σελίδων ανά φύλλο** στην αναπτυσσόμενη λίστα.
  7. Επιλέξτε τα σωστά **Περιθώρια σελίδας** στην αναπτυσσόμενη λίστα, πατήστε το κουμπί **OK** για να κλείσετε το παράθυρο διαλόγου **Επιλογές για προχωρημένους** και, στη συνέχεια, πατήστε το κουμπί **OK** για να κλείσετε το παράθυρο διαλόγου **Ιδιότητες** ή **Προτιμήσεις**.
  8. Στο παράθυρο διαλόγου **Εκτύπωση**, κάντε κλικ στο κουμπί **OK** για να εκτυπώσετε την εργασία.

## Επιλογή τύπου χαρτιού (Windows)

1. Στο πρόγραμμα λογισμικού, επιλέξτε **Εκτύπωση**.
2. Επιλέξτε τον εκτυπωτή από τη λίστα εκτυπωτών και πατήστε ή κάντε κλικ στο κουμπί **Ιδιότητες** ή **Προτιμήσεις** για να ανοίξετε το πρόγραμμα οδήγησης εκτύπωσης.

 **ΣΗΜΕΙΩΣΗ:** Το όνομα του κουμπιού διαφέρει ανάλογα με το πρόγραμμα λογισμικού.

 **ΣΗΜΕΙΩΣΗ:**

- **Windows 10:** Επιλέξτε **Εκτύπωση** και, στη συνέχεια, επιλέξτε τον εκτυπωτή.
  - **Windows 8.1 ή 8:** Επιλέξτε **Συσκευές**, κατόπιν **Εκτύπωση** και, στη συνέχεια, επιλέξτε τον εκτυπωτή.
3. Κάντε κλικ ή πατήστε την καρτέλα **Συνοτμοεύσεις εκτύπωσης**.
  4. Στην αναπτυσσόμενη λίστα **Τύπος χαρτιού**, επιλέξτε το σωστό τύπο χαρτιού και πατήστε το **OK** για να κλείσετε το παράθυρο διαλόγου **Ιδιότητες** ή **Προτιμήσεις**.
  5. Στο παράθυρο διαλόγου **Εκτύπωση**, κάντε κλικ στο κουμπί **OK** για να εκτυπωθεί η εργασία.

# Εργασίες εκτύπωσης (OS X)

## Τρόπος εκτύπωσης (OS X)

Η ακόλουθη διαδικασία περιγράφει τη βασική μέθοδο εκτύπωσης για OS X.

1. Κάντε κλικ στο μενού **File** (Αρχείο) και έπειτα στην επιλογή **Print** (Εκτύπωση).
2. Επιλέξτε τον εκτυπωτή.
3. Κάντε κλικ στην επιλογή **Εμφάνιση λεπτομερειών** ή **Αντίγραφα και σελίδες** και κατόπιν επιλέξτε άλλα μενού για να προσαρμόσετε τις ρυθμίσεις εκτύπωσης.

---

 **ΣΗΜΕΙΩΣΗ:** Το όνομα του στοιχείου διαφέρει ανάλογα με το πρόγραμμα λογισμικού.

---

4. Κάντε κλικ στο κουμπί **Print** (Εκτύπωση).

## Μη αυτόματη εκτύπωση και στις δύο όψεις (OS X)

---

 **ΣΗΜΕΙΩΣΗ:** Αυτή η λειτουργία είναι διαθέσιμη αν εγκαταστήσετε το πρόγραμμα οδήγησης εκτύπωσης της HP. Ενδέχεται να μην είναι διαθέσιμη αν χρησιμοποιείτε τη λειτουργία AirPrint.

---

1. Κάντε κλικ στο μενού **File** (Αρχείο) και έπειτα στην επιλογή **Print** (Εκτύπωση).
2. Επιλέξτε τον εκτυπωτή.
3. Κάντε κλικ στην επιλογή **Εμφάνιση λεπτομερειών** ή **Αντίγραφα και σελίδες** και κατόπιν επιλέξτε το μενού **Μη αυτόματη εκτύπωση διπλής όψης**.

---

 **ΣΗΜΕΙΩΣΗ:** Το όνομα του στοιχείου διαφέρει ανάλογα με το πρόγραμμα λογισμικού.

---

4. Κάντε κλικ στο πλαίσιο **Manual Duplex** (Μη αυτόματη εκτύπωση διπλής όψης) και επιλέξτε βιβλιοδεσία.
5. Κάντε κλικ στο κουμπί **Print** (Εκτύπωση).
6. Μεταβείτε στον εκτυπωτή και αφαιρέστε το χαρτί που υπάρχει στο Δίσκο 1.
7. Πάρτε τη στοίβα που εκτυπώθηκε από το δίσκο εξόδου και τοποθετήστε την στο δίσκο εισόδου με την εκτυπωμένη πλευρά προς τα κάτω.
8. Αν σας ζητηθεί, πατήστε το κατάλληλο κουμπί στον πίνακα ελέγχου, για να συνεχίσετε.

## Εκτύπωση πολλών σελίδων ανά φύλλο (OS X)

1. Κάντε κλικ στο μενού **File** (Αρχείο) και έπειτα στην επιλογή **Print** (Εκτύπωση).
2. Επιλέξτε τον εκτυπωτή.
3. Κάντε κλικ στην επιλογή **Εμφάνιση λεπτομερειών** ή **Αντίγραφα και σελίδες** και κατόπιν επιλέξτε το μενού **Διάταξη**.

---

 **ΣΗΜΕΙΩΣΗ:** Το όνομα του στοιχείου διαφέρει ανάλογα με το πρόγραμμα λογισμικού.

---

4. Από την αναπτυσσόμενη λίστα **Pages per Sheet** (Σελίδες ανά φύλλο), επιλέξτε τον αριθμό σελίδων που θέλετε να εκτυπώνονται σε κάθε φύλλο.

5. Στην περιοχή **Layout Direction** (Κατεύθυνση διάταξης), επιλέξτε τη σειρά και την τοποθέτηση των σελίδων επάνω στο φύλλο.
6. Από το μενού **Borders** (Περιγράμματα), επιλέξτε τον τύπο περιγράμματος για εκτύπωση γύρω από κάθε σελίδα στο φύλλο.
7. Κάντε κλικ στο κουμπί **Print** (Εκτύπωση).

## Επιλογή τύπου χαρτιού (OS X)

1. Κάντε κλικ στο μενού **File** (Αρχείο) και έπειτα στην επιλογή **Print** (Εκτύπωση).
2. Επιλέξτε τον εκτυπωτή.
3. Κάντε κλικ στην επιλογή **Εμφάνιση λεπτομερειών** ή **Αντίγραφα και σελίδες** και κατόπιν επιλέξτε το μενού **Μέσα και ποιότητα** ή **Χαρτί/Ποιότητα**.



---

**ΣΗΜΕΙΩΣΗ:** Το όνομα του στοιχείου διαφέρει ανάλογα με το πρόγραμμα λογισμικού.

---

4. Επιλέξτε **Μέσα και ποιότητα** ή **Χαρτί/Ποιότητα**.



---

**ΣΗΜΕΙΩΣΗ:** Αυτή η λίστα περιέχει τις κύριες διαθέσιμες επιλογές. Ορισμένες επιλογές δεν είναι διαθέσιμες σε όλους τους εκτυπωτές.

---

- **Τύπος μέσου:** Επιλέξτε τον τύπο χαρτιού για την εργασία εκτύπωσης.
- **Ποιότητα εκτύπωσης:** Επιλέξτε το επίπεδο ανάλυσης για την εργασία εκτύπωσης.

5. Κάντε κλικ στο κουμπί **Print** (Εκτύπωση).

# Εκτύπωση μέσω φορητών συσκευών

## Εισαγωγή

Η HP προσφέρει πολλές λύσεις για φορητές συσκευές, ώστε να διευκολύνεται η εκτύπωση σε εκτυπωτές HP από φορητό υπολογιστή, tablet, smartphone ή άλλη φορητή συσκευή. Για να δείτε ολόκληρη τη λίστα και να προσδιορίσετε ποια είναι η καλύτερη επιλογή, επισκεφθείτε τη διεύθυνση: [www.hp.com/go/LaserJetMobilePrinting](http://www.hp.com/go/LaserJetMobilePrinting).

 **ΣΗΜΕΙΩΣΗ:** Ενημερώστε το υλικολογισμικό του εκτυπωτή, για να εξασφαλίσετε ότι υποστηρίζονται όλες οι δυνατότητες εκτύπωσης μέσω φορητών συσκευών.



## Wi-Fi Direct (μόνο σε μοντέλα με ασύρματη λειτουργία)

Με τη λειτουργία Wi-Fi Direct μπορείτε να εκτυπώνετε από ασύρματες φορητές συσκευές χωρίς να απαιτείται σύνδεση σε δίκτυο ή στο Internet.

Το Wi-Fi Direct δεν υποστηρίζει όλα τα λειτουργικά συστήματα για φορητές συσκευές. Εάν η φορητή συσκευή δεν υποστηρίζει το Wi-Fi Direct, θα πρέπει να αλλάξετε τη σύνδεση ασύρματου δικτύου της συσκευής στη σύνδεση Wi-Fi Direct του εκτυπωτή προτού εκτυπώσετε.

 **ΣΗΜΕΙΩΣΗ:** Στις φορητές συσκευές που δεν έχουν δυνατότητα Wi-Fi Direct, με τη σύνδεση Wi-Fi Direct μπορεί να γίνει μόνο εκτύπωση. Αφού χρησιμοποιήσετε το Wi-Fi Direct για να εκτυπώσετε, πρέπει να επανασυνδεθείτε σε ένα τοπικό δίκτυο για να αποκτήσετε πρόσβαση στο Internet.

Για να αποκτήσετε πρόσβαση στη σύνδεση Wi-Fi Direct του εκτυπωτή, ολοκληρώστε τα παρακάτω βήματα:

1. Εκτυπώστε μια σελίδα διαμόρφωσης για να προσδιορίσετε τη διεύθυνση IP ή το όνομα κεντρικού υπολογιστή.
  - α. Πατήστε παρατεταμένα το κουμπί έναρξης αντιγραφής  μέχρι να αρχίσει να αναβοσβήνει η φωτεινή ένδειξη ετοιμότητας .
  - β. Αφήστε το κουμπί έναρξης αντιγραφής .
2. Ανοίξτε ένα πρόγραμμα περιήγησης στο Web και πληκτρολογήστε στη γραμμή διευθύνσεων τη διεύθυνση IP ή το όνομα κεντρικού υπολογιστή, ακριβώς όπως εμφανίζεται στη σελίδα διαμόρφωσης του εκτυπωτή. Πατήστε το πλήκτρο **Enter** στο πληκτρολόγιο του υπολογιστή. Θα ανοίξει ο EWS.

 <https://10.10.XX.XXX/>

 **ΣΗΜΕΙΩΣΗ:** Εάν στο πρόγραμμα περιήγησης στο Web εμφανιστεί ένα μήνυμα που υποδεικνύει ότι η τοποθεσία Web ενδέχεται να μην είναι ασφαλής, επιλέξτε να συνεχίσετε στην τοποθεσία Web. Η πρόσβαση σε αυτήν την τοποθεσία Web δεν θα προκαλέσει ζημιά στον υπολογιστή.

3. Στην καρτέλα **Δίκτυο**, κάντε κλικ στο στοιχείο **Ρύθμιση Wi-Fi Direct** στο αριστερό παράθυρο περιήγησης.
4. Επιλέξτε μία από τις παρακάτω μεθόδους σύνδεσης:
  - **Μη αυτόματα**
  - **Αυτόματα**
5. Στη φορητή συσκευή, ανοίξτε το μενού **Wi-Fi** ή το μενού **Wi-Fi Direct**.

6. Επιλέξτε το όνομα του εκτυπωτή στη λίστα των διαθέσιμων δικτύων.

 **ΣΗΜΕΙΩΣΗ:** Εάν δεν εμφανίζεται το όνομα του εκτυπωτή, μπορεί να βρίσκεται εκτός της εμβέλειας του σήματος Wi-Fi Direct. Μετακινήστε τη συσκευή πιο κοντά στον εκτυπωτή.

7. Εάν σας ζητηθεί, πληκτρολογήστε τον κωδικό πρόσβασης για το Wi-Fi Direct.

 **ΣΗΜΕΙΩΣΗ:** Στις συσκευές Android που υποστηρίζουν το Wi-Fi Direct, εάν η μέθοδος σύνδεσης είναι ρυθμισμένη στην τιμή **Αυτόματη**, η σύνδεση θα πραγματοποιηθεί αυτόματα, χωρίς να σας ζητηθεί κωδικός πρόσβασης. Εάν η μέθοδος σύνδεσης έχει ρυθμιστεί σε **Μη αυτόματη**, θα πρέπει είτε να πατήσετε το κουμπί **Ασύρματη σύνδεση** στον εκτυπωτή για να συνδεθείτε σε μια συσκευή Android είτε να πληκτρολογήσετε έναν προσωπικό αναγνωριστικό αριθμό (PIN), ο οποίος εμφανίζεται στην εκτυπωμένη αναφορά, ως κωδικό πρόσβασης για να συνδεθείτε σε μια συσκευή με Windows (8.1 ή νεότερη έκδοση).

 **ΣΗΜΕΙΩΣΗ:** Για να δείτε τον κωδικό πρόσβασης του Wi-Fi Direct, ανοίξτε στον EWS την καρτέλα **Δίκτυο** και κάντε κλικ στην επιλογή **Ρύθμιση Wi-Fi Direct**.

8. Ανοίξτε το έγγραφο και επιλέξτε **Εκτύπωση**.

9. Επιλέξτε τον εκτυπωτή από τη λίστα διαθέσιμων εκτυπωτών και, στη συνέχεια, επιλέξτε **Εκτύπωση**.

10. Μόλις ολοκληρωθεί η εργασία εκτύπωσης, ορισμένες φορητές συσκευές πρέπει να επανασυνδεθούν στο τοπικό δίκτυο.

Οι συσκευές και τα λειτουργικά συστήματα υπολογιστών που αναφέρονται παρακάτω υποστηρίζουν το **Wi-Fi Direct**:

- Tablet και τηλέφωνα με Android 4.0 και νεότερες εκδόσεις, με εγκατεστημένη την υπηρεσία HP Print ή την προσθήκη Moria για εκτυπώσεις από φορητές συσκευές
- Οι περισσότεροι υπολογιστές, tablet και φορητοί υπολογιστές με Windows 8.1, που έχουν εγκατεστημένο το πρόγραμμα οδήγησης εκτύπωσης της HP

Οι συσκευές και τα λειτουργικά συστήματα υπολογιστών που αναφέρονται παρακάτω δεν υποστηρίζουν το **Wi-Fi Direct**, αλλά μπορούν να εκτυπώσουν σε έναν εκτυπωτή που το υποστηρίζει:

- iPhone και iPad της Apple
- Υπολογιστές Mac με OS X

Για περισσότερες πληροφορίες σχετικά με την εκτύπωση Wi-Fi Direct, επισκεφθείτε τη διεύθυνση [www.hp.com/go/wirelessprinting](http://www.hp.com/go/wirelessprinting).

Οι δυνατότητες του Wi-Fi Direct μπορούν να ενεργοποιηθούν ή να απενεργοποιηθούν από τον Ενσωματωμένο Διακομιστή Web (EWS) της HP.



## Ενεργοποίηση ή απενεργοποίηση του Wi-Fi Direct

Αρχικά, πρέπει να ενεργοποιήσετε τη λειτουργία Wi-Fi Direct από τον EWS του εκτυπωτή.

### Βήμα 1: Άνοιγμα του Ενσωματωμένου Διακομιστή Web της HP

1. Εκτυπώστε μια σελίδα διαμόρφωσης για να προσδιορίσετε τη διεύθυνση IP ή το όνομα κεντρικού υπολογιστή.



- α. Πατήστε παρατεταμένα το κουμπί έναρξης αντιγραφής  μέχρι να αρχίσει να αναβοσβήνει η φωτεινή ένδειξη ετοιμότητας .
    - β. Αφήστε το κουμπί έναρξης αντιγραφής .
  2. Ανοίξτε ένα πρόγραμμα περιήγησης στο Web και πληκτρολογήστε στη γραμμή διεύθυνσεων τη διεύθυνση IP ή το όνομα κεντρικού υπολογιστή, ακριβώς όπως εμφανίζεται στη σελίδα διαμόρφωσης του εκτυπωτή. Πατήστε το πλήκτρο **Enter** στο πληκτρολόγιο του υπολογιστή. Θα ανοίξει ο EWS.

 <https://10.10.XX.XXX/>

 **ΣΗΜΕΙΩΣΗ:** Εάν στο πρόγραμμα περιήγησης στο Web εμφανιστεί ένα μήνυμα που υποδεικνύει ότι η τοποθεσία Web ενδέχεται να μην είναι ασφαλής, επιλέξτε να συνεχίσετε στην τοποθεσία Web. Η πρόσβαση σε αυτήν την τοποθεσία Web δεν θα προκαλέσει ζημιά στον υπολογιστή.

## Βήμα 2: Ενεργοποίηση ή απενεργοποίηση του Wi-Fi Direct



1. Στην καρτέλα **Δίκτυο**, κάντε κλικ στο στοιχείο **Ρύθμιση Wi-Fi Direct** στο αριστερό παράθυρο περιήγησης.
2. Επιλέξτε **Ενεργοποίηση** και κάντε κλικ στο στοιχείο **Εφαρμογή**. Για να απενεργοποιήσετε την εκτύπωση μέσω Wi-Fi Direct, επιλέξτε το στοιχείο **Απενεργοποίηση**.

 **ΣΗΜΕΙΩΣΗ:** Σε περιβάλλοντα όπου υπάρχουν εγκατεστημένα περισσότερα από ένα μοντέλα του ίδιου εκτυπωτή, μπορεί να είναι χρήσιμο να εκχωρήσετε ένα μοναδικό όνομα Wi-Fi Direct σε κάθε εκτυπωτή για ευκολότερο προσδιορισμό του εκτυπωτή για εκτύπωση Wi-Fi Direct.

## Αλλαγή του ονόματος Wi-Fi Direct του εκτυπωτή

Ακολουθήστε αυτή τη διαδικασία για να αλλάξετε το όνομα Wi-Fi Direct του εκτυπωτή χρησιμοποιώντας τον Ενσωματωμένο διακομιστή Web (EWS):

### Βήμα 1: Άνοιγμα του Ενσωματωμένου διακομιστή Web της HP

1. Εκτυπώστε μια σελίδα διαμόρφωσης για να προσδιορίσετε τη διεύθυνση IP ή το όνομα κεντρικού υπολογιστή.
  - α. Πατήστε παρατεταμένα το κουμπί έναρξης αντιγραφής  μέχρι να αρχίσει να αναβοσβήνει η φωτεινή ένδειξη ετοιμότητας .
    - β. Αφήστε το κουμπί έναρξης αντιγραφής .
  2. Ανοίξτε ένα πρόγραμμα περιήγησης στο Web και πληκτρολογήστε στη γραμμή διεύθυνσεων τη διεύθυνση IP ή το όνομα κεντρικού υπολογιστή, ακριβώς όπως εμφανίζεται στη σελίδα διαμόρφωσης του εκτυπωτή. Πατήστε το πλήκτρο **Enter** στο πληκτρολόγιο του υπολογιστή. Θα ανοίξει ο EWS.

 <https://10.10.XX.XXX/>

 **ΣΗΜΕΙΩΣΗ:** Εάν στο πρόγραμμα περιήγησης στο Web εμφανιστεί ένα μήνυμα που υποδεικνύει ότι η τοποθεσία Web ενδέχεται να μην είναι ασφαλής, επιλέξτε να συνεχίσετε στην τοποθεσία Web. Η πρόσβαση σε αυτήν την τοποθεσία Web δεν θα προκαλέσει ζημιά στον υπολογιστή.

## Βήμα 2: Αλλαγή του ονόματος Wi-Fi Direct

1. Στην καρτέλα **Δίκτυο**, κάντε κλικ στο στοιχείο **Ρύθμιση Wi-Fi Direct** στο αριστερό παράθυρο περιήγησης.
2. Στο πεδίο **Όνομα Wi-Fi Direct**, εισαγάγετε το νέο όνομα.
3. Κάντε κλικ στο κουμπί **Apply** (Εφαρμογή).

## AirPrint

Η απευθείας εκτύπωση με χρήση του AirPrint της Apple υποστηρίζεται για το iOS ή νεότερη έκδοση και από υπολογιστές Mac με λειτουργικό σύστημα OS X 10.7 Lion ή νεότερη έκδοση. Χρησιμοποιήστε τη λειτουργία AirPrint για να εκτυπώσετε απευθείας στον εκτυπωτή από iPad, iPhone (3GS ή νεότερο μοντέλο) ή iPod touch (τρίτης γενιάς ή νεότερη έκδοση) στις παρακάτω εφαρμογές για κινητές συσκευές:

- Mail
- Photos
- Safari
- iBooks
- Επιλεγμένες εφαρμογές άλλων κατασκευαστών

Για να χρησιμοποιήσετε τη λειτουργία AirPrint, ο εκτυπωτής πρέπει να είναι συνδεδεμένος στο ίδιο δίκτυο (υποδίκτυο) με τη συσκευή Apple. Για περισσότερες πληροφορίες σχετικά με τη χρήση της λειτουργίας AirPrint και τους εκτυπωτές HP που είναι συμβατοί με τη λειτουργία AirPrint, μεταβείτε στη διεύθυνση [www.hp.com/go/LaserJetMobilePrinting](http://www.hp.com/go/LaserJetMobilePrinting).



**ΣΗΜΕΙΩΣΗ:** Προτού χρησιμοποιήσετε τη λειτουργία AirPrint με σύνδεση USB, επιβεβαιώστε τον αριθμό έκδοσης. Η έκδοση 1.3 του AirPrint, καθώς και οι προηγούμενες εκδόσεις, δεν υποστηρίζουν συνδέσεις USB.

## Ενσωματωμένη λύση εκτύπωσης Android (μόνο στα μοντέλα με ασύρματη λειτουργία)

Η ενσωματωμένη λύση εκτύπωσης της HP για Android και Kindle επιτρέπει στις φορητές συσκευές να βρίσκουν αυτόματα και να εκτυπώνουν σε εκτυπωτές HP που είναι συνδεδεμένοι στο δίκτυο ή βρίσκονται εντός εμβέλειας του ασύρματου δικτύου για εκτύπωση μέσω Wi-Fi Direct.

Η λύση εκτύπωσης είναι ενσωματωμένη σε πολλές εκδόσεις του λειτουργικού συστήματος.



**ΣΗΜΕΙΩΣΗ:** Εάν η εκτύπωση δεν είναι διαθέσιμη στη συσκευή σας, μεταβείτε στην τοποθεσία [Google Play > Εφαρμογές Android](https://play.google.com/store/apps/details?id=com.hp.print) και εγκαταστήστε την Προσθήκη HP Print Service.

Για περισσότερες πληροφορίες σχετικά με τη χρήση της ενσωματωμένης λύσης εκτύπωσης Android και τις υποστηριζόμενες συσκευές Android, μεταβείτε στη διεύθυνση [www.hp.com/go/LaserJetMobilePrinting](http://www.hp.com/go/LaserJetMobilePrinting).

---

## 5 Αντιγραφή

- [Δημιουργία αντιγράφου](#)
- [Αντιγραφή ταυτότητας](#)

### Για περισσότερες πληροφορίες:

Οι παρακάτω πληροφορίες είναι σωστές κατά τη δημοσίευση του παρόντος. Για πρόσφατες πληροφορίες, ανατρέξτε στην ενότητα [www.hp.com/support/ljM28MFP](http://www.hp.com/support/ljM28MFP).

Η βοήθεια που σας παρέχει η HP για τον εκτυπωτή περιλαμβάνει τις παρακάτω πληροφορίες:

- Εγκατάσταση και διαμόρφωση
- Εκμάθηση και χρήση
- Επίλυση προβλημάτων
- Λήψη ενημερώσεων λογισμικού και υλικολογισμικού
- Συμμετοχή σε φόρουμ υποστήριξης
- Εγγύηση και ρυθμιστικές πληροφορίες

## Δημιουργία αντιγράφου

Ακολουθήστε τα παρακάτω βήματα για να δημιουργήσετε ένα αντίγραφο από τη γυάλινη επιφάνεια του σαρωτή:

- ▲ Τοποθετήστε το έγγραφο πάνω στη γυάλινη επιφάνεια του σαρωτή σύμφωνα με τις ενδείξεις στον εκτυπωτή.

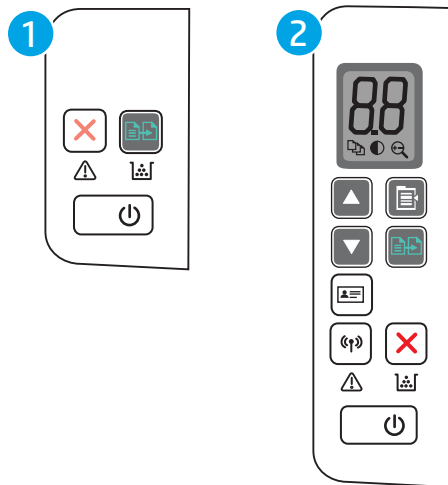

 **ΣΗΜΕΙΩΣΗ:** Τα βήματα διαφέρουν ανάλογα με τον τύπο του πίνακα ελέγχου.







1	Πίνακας ελέγχου με οθόνη LED, βασικό μοντέλο
2	Πίνακας ελέγχου με οθόνη LED, μοντέλο με ασύρματη λειτουργία

### Πίνακας ελέγχου βασικού μοντέλου

- ▲ Πατήστε το κουμπί έναρξης αντιγραφής  για να ξεκινήσετε την αντιγραφή.



 **ΣΗΜΕΙΩΣΗ:** Για να αυξήσετε τον αριθμό των αντιγράφων, πατήστε επανειλημμένα το κουμπί Έναρξη αντιγραφής  (έως εννέα φορές), για να δημιουργήσετε πολλά αντίγραφα.

### Πίνακας ελέγχου μοντέλου με ασύρματη λειτουργία

1. Πατήστε το κουμπί Ρύθμιση αντιγραφής , για να επιλέξετε οποιαδήποτε από τις παρακάτω ρυθμίσεις αντιγραφής.
  - Επιλέξτε τη ρύθμιση Αριθμός αντιγράφων  και χρησιμοποιήστε τα πλήκτρα βέλους για να καθορίσετε τον αριθμό αντιγράφων.
  - Επιλέξτε τη ρύθμιση Αύξηση/Μείωση φωτεινότητας  και χρησιμοποιήστε τα πλήκτρα βέλους για να ρυθμίσετε τη φωτεινότητα για την τρέχουσα εργασία αντιγραφής.
  - Επιλέξτε τη ρύθμιση Σμίκρυνση/Μεγέθυνση  και χρησιμοποιήστε τα πλήκτρα βέλους για να ρυθμίσετε το ποσοστό του μεγέθους της εργασίας αντιγραφής.
2. Πατήστε το κουμπί έναρξης αντιγραφής  για να ξεκινήσετε την αντιγραφή.

## Αντιγραφή ταυτότητας

Χρησιμοποιήστε τη λειτουργία **Αντιγραφή ταυτότητας** για να αντιγράψετε και τις δύο όψεις μιας ταυτότητας ή άλλων εγγράφων μικρού μεγέθους στην ίδια όψη ενός φύλλου χαρτιού. Ο εκτυπωτής εκτυπώνει και τις δύο εικόνες ταυτόχρονα.

1. Τοποθετήστε την ταυτότητα στην αριστερή πλευρά της γυάλινης επιφάνειας του σαρωτή.
2. Κλείστε το κάλυμμα του σαρωτή και πατήστε το κουμπί **Αντιγραφή ταυτότητας**  για να ξεκινήσει η αντιγραφή. Όταν ολοκληρωθεί η διαδικασία, η φωτεινή ένδειξη LED προσοχής αναβοσβήνει.
3. Τοποθετήστε τη δεύτερη όψη της ταυτότητας στο ίδιο τμήμα της γυάλινης επιφάνειας του σαρωτή.
4. Πατήστε ξανά το κουμπί **Αντιγραφή ταυτότητας**  για να ξεκινήσει η αντιγραφή.
5. Η σελίδα εκτυπώνεται.



---

## 6 Σάρωση

- [Σάρωση με χρήση του λογισμικού HP Scan \(Windows\)](#)
- [Σάρωση με χρήση του λογισμικού HP Easy Scan \(OS X\)](#)
- [Πρόσθετες εργασίες σάρωσης](#)

### Για περισσότερες πληροφορίες:

Οι παρακάτω πληροφορίες είναι σωστές κατά τη δημοσίευση του παρόντος. Για πρόσφατες πληροφορίες, ανατρέξτε στην ενότητα [www.hp.com/support/ljM28MFP](http://www.hp.com/support/ljM28MFP).

Η βοήθεια που σας παρέχει η HP για τον εκτυπωτή περιλαμβάνει τις παρακάτω πληροφορίες:

- Εγκατάσταση και διαμόρφωση
- Εκμάθηση και χρήση
- Επίλυση προβλημάτων
- Λήψη ενημερώσεων λογισμικού και υλικολογισμικού
- Συμμετοχή σε φόρουμ υποστήριξης
- Εγγύηση και ρυθμιστικές πληροφορίες

## Σάρωση με χρήση του λογισμικού HP Scan (Windows)

Χρησιμοποιήστε το λογισμικό HP Scan για να ξεκινήσετε τη σάρωση από λογισμικό στον υπολογιστή σας. Μπορείτε να αποθηκεύσετε τη σαρωμένη εικόνα ως αρχείο ή να τη στείλετε σε άλλη εφαρμογή λογισμικού.

1. Τοποθετήστε το έγγραφο πάνω στη γυάλινη επιφάνεια του σαρωτή σύμφωνα με τις ενδείξεις στον εκτυπωτή.
2. Ανοίξτε το HP Printer Assistant στον υπολογιστή.
  - **Windows 10:** Από το μενού **Έναρξη**, επιλέξτε διαδοχικά **Όλες οι εφαρμογές**, **HP** και κατόπιν επιλέξτε το όνομα του εκτυπωτή.
  - **Windows 8.1:** Κάντε κλικ στο κάτω βέλος στην κάτω αριστερή γωνία της οθόνης **Έναρξη** και επιλέξτε το όνομα του εκτυπωτή.
  - **Windows 8:** Κάντε δεξί κλικ σε μια κενή περιοχή στην οθόνη **Έναρξη**, κάντε κλικ στην επιλογή **Όλες οι εφαρμογές** στη γραμμή εφαρμογών και, στη συνέχεια, επιλέξτε το όνομα του εκτυπωτή.
  - **Windows 7:** Από την επιφάνεια εργασίας του υπολογιστή, επιλέξτε διαδοχικά **Έναρξη**, **Όλα τα προγράμματα**, **HP**, κάντε κλικ στο φάκελο του εκτυπωτή και, στη συνέχεια, επιλέξτε το όνομα του εκτυπωτή.
3. Στο HP Printer Assistant, επιλέξτε **Σάρωση** και, στη συνέχεια, επιλέξτε **Σάρωση εγγράφου ή φωτογραφίας**.
4. Αν χρειάζεται, προσαρμόστε τις ρυθμίσεις.
5. Κάντε κλικ στο κουμπί **Σάρωση**.



## Σάρωση με χρήση του λογισμικού HP Easy Scan (OS X)

Χρησιμοποιήστε το λογισμικό HP Easy Scan για να ξεκινήσετε τη σάρωση από λογισμικό στον υπολογιστή σας.

1. Τοποθετήστε το έγγραφο πάνω στη γυάλινη επιφάνεια του σαρωτή σύμφωνα με τις ενδείξεις στον εκτυπωτή.
2. Στον υπολογιστή, ανοίξτε το λογισμικό **HP Easy Scan**, που βρίσκεται στο φάκελο **Εφαρμογές**.
3. Ακολουθήστε τις οδηγίες που εμφανίζονται στην οθόνη για να σαρώσετε το έγγραφο.
4. Όταν σαρώσετε όλες τις σελίδες, επιλέξτε **File** (Αρχείο) και πατήστε **Save** (Αποθήκευση) για να τις αποθηκεύσετε σε ένα αρχείο.

## Πρόσθετες εργασίες σάρωσης

Επισκεφτείτε τη διεύθυνση [www.hp.com/support/ljM28MFP](http://www.hp.com/support/ljM28MFP).

Δείτε οδηγίες για την εκτέλεση συγκεκριμένων εργασιών σάρωσης, όπως:

- Τρόπος σάρωσης γενικής φωτογραφίας ή εγγράφου
- Τρόπος σάρωσης με τη μορφή επεξεργάσιμου κειμένου (OCR)
- Τρόπος σάρωσης περισσότερων σελίδων σε ένα αρχείο

---

# 7 Διαχείριση του εκτυπωτή

- [Αλλαγή του τύπου σύνδεσης του εκτυπωτή \(Windows\)](#)
- [Ρύθμιση παραμέτρων για προχωρημένους με τον Ενσωματωμένο διακομιστή Web \(EWS\) της HP και το HP Device Toolbox \(Windows\)](#)
- [Διαμόρφωση για προχωρημένους με το HP Utility για OS X](#)
- [Διαμόρφωση ρυθμίσεων δικτύου IP](#)
- [Δυνατότητες ασφαλείας του εκτυπωτή](#)
- [Ρυθμίσεις εξοικονόμησης ενέργειας](#)
- [Ενημέρωση του υλικολογισμικού](#)

## Για περισσότερες πληροφορίες:

Οι παρακάτω πληροφορίες είναι σωστές κατά τη δημοσίευση του παρόντος. Για πρόσφατες πληροφορίες, ανατρέξτε στην ενότητα [www.hp.com/support/ljM28MFP](http://www.hp.com/support/ljM28MFP).

Η βοήθεια που σας παρέχει η HP για τον εκτυπωτή περιλαμβάνει τις παρακάτω πληροφορίες:

- Εγκατάσταση και διαμόρφωση
- Εκμάθηση και χρήση
- Επίλυση προβλημάτων
- Λήψη ενημερώσεων λογισμικού και υλικολογισμικού
- Συμμετοχή σε φόρουμ υποστήριξης
- Εγγύηση και ρυθμιστικές πληροφορίες

## Αλλαγή του τύπου σύνδεσης του εκτυπωτή (Windows)

Εάν χρησιμοποιείτε ήδη τον εκτυπωτή και θέλετε να αλλάξετε τον τρόπο σύνδεσής του, χρησιμοποιήστε την επιλογή **Ρύθμιση και λογισμικό συσκευής** για να αλλάξετε τη σύνδεση. Για παράδειγμα, συνδέστε το νέο εκτυπωτή στον υπολογιστή μέσω USB ή αλλάξτε τη σύνδεση από USB σε ασύρματη σύνδεση.

Για να ανοίξετε το παράθυρο **Ρύθμιση και λογισμικό συσκευής**, ολοκληρώστε την παρακάτω διαδικασία:

1. Ανοίξτε το HP Printer Assistant.
  - **Windows 10:** Από το μενού **Έναρξη**, επιλέξτε διαδοχικά **Όλες οι εφαρμογές, HP** και κατόπιν επιλέξτε το όνομα του εκτυπωτή.
  - **Windows 8.1:** Κάντε κλικ στο κάτω βέλος στην κάτω αριστερή γωνία της οθόνης **Έναρξη** και επιλέξτε το όνομα του εκτυπωτή.
  - **Windows 8:** Κάντε δεξί κλικ σε μια κενή περιοχή στην οθόνη **Έναρξη**, κάντε κλικ στην επιλογή **Όλες οι εφαρμογές** στη γραμμή εφαρμογών και, στη συνέχεια, επιλέξτε το όνομα του εκτυπωτή.
  - **Windows 7:** Από την επιφάνεια εργασίας του υπολογιστή, επιλέξτε διαδοχικά **Έναρξη, Όλα τα προγράμματα, HP**, κάντε κλικ στο φάκελο του εκτυπωτή και, στη συνέχεια, επιλέξτε το όνομα του εκτυπωτή.
2. Στο HP Printer Assistant, επιλέξτε **Εργαλεία** στη γραμμή περιήγησης και μετά επιλέξτε **Ρύθμιση και λογισμικό συσκευής**.

# Ρύθμιση παραμέτρων για προχωρημένους με τον Ενσωματωμένο διακομιστή Web (EWS) της HP και το HP Device Toolbox (Windows)

Χρησιμοποιήστε τον Ενσωματωμένο διακομιστή Web της HP για να διαχειριστείτε τις λειτουργίες εκτύπωσης από τον υπολογιστή σας αντί για τον πίνακα ελέγχου του εκτυπωτή.

- Προβολή πληροφοριών κατάστασης εκτυπωτή
- Ενημέρωση για το χρόνο ζωής που απομένει για όλα τα αναλώσιμα και παραγγελία νέων
- Προβολή και αλλαγή ρυθμίσεων των δίσκων
- Λήψη ειδοποιήσεων για συμβάντα εκτυπωτή και αναλώσιμων
- Προβολή και αλλαγή διαμόρφωσης δικτύου

Ο Ενσωματωμένος διακομιστής Web της HP λειτουργεί όταν ο εκτυπωτής είναι συνδεδεμένος σε δίκτυο βασισμένο σε IP. Ο Ενσωματωμένος διακομιστής Web της HP δεν υποστηρίζει συνδέσεις εκτυπωτή βασισμένες σε IPX. Δεν χρειάζεται να έχετε πρόσβαση στο Διαδίκτυο για να ανοίξετε και να χρησιμοποιήσετε τον ενσωματωμένο διακομιστή Web της HP.

Όταν ο εκτυπωτής είναι συνδεδεμένος στο δίκτυο, ο Ενσωματωμένος διακομιστής Web της HP είναι αυτομάτως διαθέσιμος.

---

 **ΣΗΜΕΙΩΣΗ:** Το στοιχείο HP Device Toolbox είναι λογισμικό το οποίο χρησιμοποιείται για σύνδεση με τον ενσωματωμένο διακομιστή Web της HP, όταν ο εκτυπωτής είναι συνδεδεμένος σε κάποιον υπολογιστή μέσω USB. Είναι διαθέσιμο μόνο εάν είχε εκτελεστεί πλήρης εγκατάσταση, όταν ο εκτυπωτής εγκαταστάθηκε σε έναν υπολογιστή. Ανάλογα με τον τρόπο σύνδεσης του εκτυπωτή, ορισμένες λειτουργίες ενδέχεται να μην είναι διαθέσιμες.

 **ΣΗΜΕΙΩΣΗ:** Ο Ενσωματωμένος διακομιστής Web της HP δεν είναι προσβάσιμος πέραν του τείχους προστασίας δικτύου.

---

## Μέθοδος 1: Άνοιγμα του Ενσωματωμένου διακομιστή Web (EWS) της HP από το λογισμικό

1. Ανοίξετε το HP Printer Assistant.
  - **Windows 10:** Από το μενού **Έναρξη**, επιλέξτε διαδοχικά **Όλες οι εφαρμογές, HP** και κατόπιν επιλέξτε το όνομα του εκτυπωτή.
  - **Windows 8.1:** Κάντε κλικ στο κάτω βέλος στην κάτω αριστερή γωνία της οθόνης **Έναρξη** και επιλέξτε το όνομα του εκτυπωτή.
  - **Windows 8:** Κάντε δεξί κλικ σε μια κενή περιοχή στην οθόνη **Έναρξη**, κάντε κλικ στην επιλογή **Όλες οι εφαρμογές** στη γραμμή εφαρμογών και, στη συνέχεια, επιλέξτε το όνομα του εκτυπωτή.
  - **Windows 7:** Από την επιφάνεια εργασίας του υπολογιστή, επιλέξτε διαδοχικά **Έναρξη, Όλα τα προγράμματα, HP**, κάντε κλικ στο φάκελο του εκτυπωτή και, στη συνέχεια, επιλέξτε το όνομα του εκτυπωτή.
2. Στο HP Printer Assistant, επιλέξτε **Εκτύπωση** και μετά επιλέξτε **Εργαλειοθήκη συσκευής HP**.

## Μέθοδος 2: Άνοιγμα του Ενσωματωμένου διακομιστή Web (EWS) της HP από πρόγραμμα περιήγησης στο Web

1. Εκτυπώστε μια σελίδα διαμόρφωσης για να προσδιορίσετε τη διεύθυνση IP ή το όνομα κεντρικού υπολογιστή.

α. Πατήστε παρατεταμένα το κουμπί έναρξης αντιγραφής  μέχρι να αρχίσει να αναβοσβήνει η φωτεινή ένδειξη ετοιμότητας .

β. Αφήστε το κουμπί έναρξης αντιγραφής .

2. Ανοίξτε ένα πρόγραμμα περιήγησης στο Web και, στη γραμμή διευθύνσεων, πληκτρολογήστε τη διεύθυνση IP ή το όνομα κεντρικού υπολογιστή, ακριβώς όπως εμφανίζεται στην αναφορά διαμόρφωσης. Πατήστε το πλήκτρο **Enter** στο πληκτρολόγιο του υπολογιστή. Θα ανοίξει ο EWS.

 <https://10.10.XX.XXX/>

 **ΣΗΜΕΙΩΣΗ:** Εάν στο πρόγραμμα περιήγησης στο Web εμφανιστεί ένα μήνυμα που υποδεικνύει ότι η τοποθεσία Web ενδέχεται να μην είναι ασφαλής, επιλέξτε να συνεχίσετε στην τοποθεσία Web. Η πρόσβαση σε αυτήν την τοποθεσία Web δεν θα προκαλέσει ζημιά στον υπολογιστή.

Καρτέλα ή ενότητα	Περιγραφή
<b>Καρτέλα Αρχική οθόνη</b>  Παρέχει πληροφορίες για τον εκτυπωτή, την κατάσταση και τη διαμόρφωση.	<ul style="list-style-type: none"><li>• <b>Κατάσταση συσκευής:</b> Εμφανίζει την κατάσταση του εκτυπωτή και το ποσοστό διάρκειας ζωής που απομένει κατά προσέγγιση για τα αναλώσιμα HP.</li><li>• <b>Κατάσταση αναλώσιμων:</b> Παρουσιάζει τη διάρκεια ζωής που απομένει κατά προσέγγιση για τα αναλώσιμα HP. Η πραγματική διάρκεια ζωής που απομένει για το αναλώσιμο μπορεί να διαφέρει. Φροντίστε να έχετε διαθέσιμο ένα ανταλλακτικό αναλώσιμο εκτύπωσης, το οποίο θα τοποθετήσετε όταν η ποιότητα εκτύπωσης δεν θα είναι πλέον αποδεκτή. Δεν απαιτείται αντικατάσταση του αναλώσιμου, εκτός εάν η ποιότητα εκτύπωσης δεν είναι πλέον αποδεκτή.</li><li>• <b>Διαμόρφωση συσκευής:</b> Εμφανίζει τις πληροφορίες που υπάρχουν στη σελίδα διαμόρφωσης του εκτυπωτή.</li><li>• <b>Σύνοψη δικτύου:</b> Εμφανίζονται πληροφορίες από τη σελίδα διαμόρφωσης δικτύου του εκτυπωτή.</li><li>• <b>Αρχείο καταγραφής συμβάντων:</b> Εμφανίζει μια λίστα με όλα τα συμβάντα και τα σφάλματα του εκτυπωτή.</li><li>• <b>Άδειες χρήσης ανοιχτού πηγαίου κώδικα:</b> Εμφανίζει συνοπτικά τις άδειες χρήσης για προγράμματα λογισμικού ανοιχτού κώδικα που μπορούν να χρησιμοποιηθούν με τον εκτυπωτή.</li></ul>

Καρτέλα ή ενότητα	Περιγραφή
<p>Καρτέλα <b>Σύστημα</b></p> <p>Παρέχει τη δυνατότητα διαμόρφωσης του εκτυπωτή από τον υπολογιστή σας.</p>	<ul style="list-style-type: none"> <li>• <b>Πληροφορίες συσκευής:</b> Παρέχει βασικές πληροφορίες για τον εκτυπωτή και την εταιρεία.</li> <li>• <b>Ρύθμιση χαρτιού:</b> Αλλάζετε τις προεπιλεγμένες ρυθμίσεις χειρισμού χαρτιού για τον εκτυπωτή.</li> <li>• <b>Ρυθμίσεις ενέργειας:</b> Αλλαγή των προεπιλεγμένων χρόνων για τη μετάβαση στην κατάσταση αναστολής λειτουργίας/αυτόματης απενεργοποίησης ή στον αυτόματο τερματισμό λειτουργίας.</li> <li>• <b>Ρύθμιση συστήματος:</b> Αλλάζετε τις προεπιλεγμένες ρυθμίσεις συστήματος για τον εκτυπωτή.</li> <li>• <b>Ρυθμίσεις αναλώσιμων:</b> Αλλάζει τις ρυθμίσεις για την ειδοποίηση <b>Χαμηλή στάθμη δοχείου γραφίτη</b> και άλλες πληροφορίες αναλωσίμων.</li> <li>• <b>Συντήρηση:</b> Εκτελέστε τη διαδικασία καθαρισμού στον εκτυπωτή.</li> <li>• <b>Διαχείριση:</b> Ορίστε ή αλλάξτε τον κωδικό πρόσβασης του εκτυπωτή. Ενεργοποιήστε ή απενεργοποιήστε λειτουργίες του εκτυπωτή.</li> </ul> <p><b>ΣΗΜΕΙΩΣΗ:</b> Η καρτέλα <b>Σύστημα</b> μπορεί να προστατεύεται με κωδικό πρόσβασης. Εάν ο εκτυπωτής βρίσκεται σε δίκτυο, να συμβουλευέστε πάντα το διαχειριστή πριν αλλάξετε τις ρυθμίσεις στην καρτέλα.</p>
<p>Καρτέλα <b>Αντιγραφή</b></p>	<p>Χρησιμοποιήστε αυτήν την καρτέλα, για να ορίσετε τις προεπιλεγμένες ρυθμίσεις αντιγραφής.</p> <p><b>ΣΗΜΕΙΩΣΗ:</b> Η καρτέλα <b>Αντιγραφή</b> μπορεί να προστατεύεται με κωδικό πρόσβασης. Εάν ο εκτυπωτής βρίσκεται σε δίκτυο, να συμβουλευέστε πάντα το διαχειριστή πριν αλλάξετε τις ρυθμίσεις στην καρτέλα.</p>
<p>Καρτέλα <b>Δικτύωση</b></p> <p>(Μόνο για εκτυπωτές συνδεδεμένους σε δίκτυο)</p> <p>Σας παρέχει τη δυνατότητα να αλλάζετε τις ρυθμίσεις δικτύου από τον υπολογιστή σας.</p>	<p>Οι διαχειριστές δικτύου μπορούν να χρησιμοποιούν αυτήν την καρτέλα για να ελέγχουν ρυθμίσεις του εκτυπωτή που αφορούν το δίκτυο, όταν ο εκτυπωτής είναι συνδεδεμένος σε δίκτυο βασισμένο σε IP. Επιτρέπει επίσης στο διαχειριστή δικτύου να ρυθμίσει τη λειτουργία Wi-Fi Direct. Αυτή η καρτέλα δεν εμφανίζεται εάν ο εκτυπωτής είναι απευθείας συνδεδεμένος σε υπολογιστή.</p> <p><b>ΣΗΜΕΙΩΣΗ:</b> Η καρτέλα <b>Δικτύωση</b> μπορεί να προστατεύεται με κωδικό πρόσβασης. Εάν ο εκτυπωτής βρίσκεται σε δίκτυο, να συμβουλευέστε πάντα το διαχειριστή πριν αλλάξετε τις ρυθμίσεις στην καρτέλα.</p>

## Διαμόρφωση για προχωρημένους με το HP Utility για OS X

Χρησιμοποιήστε το βοηθητικό πρόγραμμα HP Utility για να ελέγξετε την κατάσταση του εκτυπωτή, καθώς και για να δείτε ή να αλλάξετε τις ρυθμίσεις του εκτυπωτή από έναν υπολογιστή.

Χρησιμοποιήστε το Βοηθητικό πρόγραμμα της HP όταν ο εκτυπωτής είναι συνδεδεμένος με καλώδιο USB ή είναι συνδεδεμένος σε ένα δίκτυο βασισμένο σε TCP/IP.

### Άνοιγμα του HP Utility

1. Στον υπολογιστή, ανοίξτε το φάκελο **Εφαρμογές**.
2. Επιλέξτε **HP** και κατόπιν επιλέξτε **HP Utility**.

### Λειτουργίες του HP Utility

Η γραμμή εργαλείων του HP Utility περιλαμβάνει τα παρακάτω στοιχεία:

- **Devices** (Συσκευές): Κάντε κλικ σε αυτό το κουμπί για να εμφανίσετε ή να αποκρύψετε τα προϊόντα Mac που εντοπίζει το HP Utility.
- **All Settings** (Όλες οι ρυθμίσεις): Κάντε κλικ σε αυτό το κουμπί για να επιστρέψετε στην κύρια προβολή του HP Utility.
- **HP Support** (Υποστήριξη HP): Κάντε κλικ σε αυτό το κουμπί για να ανοίξετε ένα πρόγραμμα περιήγησης και να μεταβείτε στην τοποθεσία υποστήριξης της HP στο Web.
- **Supplies** (Αναλώσιμα): Κάντε κλικ σε αυτό το κουμπί για να ανοίξετε την τοποθεσία Web HP SureSupply.
- **Registration** (Εγγραφή): Κάντε κλικ σε αυτό το κουμπί για να ανοίξετε την τοποθεσία εγγραφής της HP στο Web.
- **Recycling** (Ανακύκλωση): Κάντε κλικ σε αυτό το κουμπί για να ανοίξετε την τοποθεσία του προγράμματος ανακύκλωσης HP Planet Partners στο Web.

Το HP Utility αποτελείται από σελίδες που μπορείτε να ανοίξετε κάνοντας κλικ στη λίστα **All Settings** (Όλες οι ρυθμίσεις). Ο παρακάτω πίνακας περιγράφει τις εργασίες που μπορείτε να εκτελέσετε με το HP Utility.

Στοιχείο	Περιγραφή
<b>Supplies Status</b> (Κατάσταση αναλώσιμων)	Εμφανίζει την κατάσταση των αναλώσιμων του εκτυπωτή και παρέχει πρόσβαση σε συνδέσεις για την ηλεκτρονική παραγγελία αναλώσιμων.
<b>Device Information</b> (Πληροφορίες συσκευής)	Εμφανίζει πληροφορίες σχετικά με τον επιλεγμένο εκτυπωτή, όπως το αναγνωριστικό τεχνικής υποστήριξης του εκτυπωτή (εάν έχει ανατεθεί), η έκδοση υλικολογισμικού (έκδοση FW), ο σειριακός αριθμός και η διεύθυνση IP.
<b>Commands</b> (Εντολές)	Αποστέλλει ειδικούς χαρακτήρες ή εντολές εκτύπωσης στον εκτυπωτή μετά την εργασία εκτύπωσης. <b>ΣΗΜΕΙΩΣΗ:</b> Η επιλογή αυτή είναι διαθέσιμη μόνο αφού ανοίξετε το μενού <b>View</b> (Προβολή) και επιλέξετε <b>Show Advanced Options</b> (Εμφάνιση επιλογών για προχωρημένους).



Στοιχείο	Περιγραφή
<b>File Upload</b> (Φόρτωση αρχείου)	Μεταφέρει αρχεία από τον υπολογιστή στον εκτυπωτή. Μπορείτε να ανεβάσετε τους ακόλουθους τύπους αρχείων: <ul style="list-style-type: none"> <li>○ Γλώσσα εντολών εκτυπωτή HP LaserJet (.prn)</li> <li>○ Portable document format (.PDF)</li> <li>○ Postscript (.PS)</li> <li>○ Text (.TXT)</li> </ul>
<b>Power Management</b> (Διαχείριση ενέργειας)	Διαμορφώστε τις ρυθμίσεις εξοικονόμησης του εκτυπωτή.
<b>Update Firmware</b> (Ενημέρωση υλικολογισμικού)	Μεταφέρετε ένα αρχείο ενημέρωσης υλικολογισμικού στον εκτυπωτή. <b>ΣΗΜΕΙΩΣΗ:</b> Η επιλογή αυτή είναι διαθέσιμη μόνο αφού ανοίξετε το μενού <b>View</b> (Προβολή) και επιλέξετε <b>Show Advanced Options</b> (Εμφάνιση επιλογών για προχωρημένους).
<b>HP Connected</b>	Πρόσβαση στην τοποθεσία Web HP Connected.
<b>Κέντρο μηνυμάτων</b>	Εμφανίζει συμβάντα σφάλματος που έχουν παρουσιαστεί στον εκτυπωτή.
<b>Network Settings</b> (Ρυθμίσεις δικτύου) (μόνο για εκτυπωτές συνδεδεμένους σε δίκτυο)	Διαμόρφωση των ρυθμίσεων δικτύου, όπως των ρυθμίσεων IPv4, IPv6 και Bonjour, καθώς και άλλων ρυθμίσεων.
<b>Supplies Management</b> (Διαχείριση αναλώσιμων)	Διαμορφώστε τον τρόπο συμπεριφοράς του εκτυπωτή όταν τα αναλώσιμα πλησιάζουν στο τέλος της εκτιμώμενης διάρκειας ζωής.
<b>Trays Configuration</b> (Ρύθμιση δίσκων)	Αλλαγή του μεγέθους και του τύπου χαρτιού για κάθε δίσκο.
<b>Additional Settings</b> (Πρόσθετες ρυθμίσεις)	Ανοίξετε τον Ενσωματωμένο διακομιστή Web (EWS) της HP για τον εκτυπωτή. <b>ΣΗΜΕΙΩΣΗ:</b> Οι συνδέσεις USB δεν υποστηρίζονται.
<b>Proxy Server Settings</b> (Ρυθμίσεις διακομιστή μεσολάβησης)	Διαμορφώστε ένα διακομιστή μεσολάβησης για τον εκτυπωτή.

# Διαμόρφωση ρυθμίσεων δικτύου IP

- [Εισαγωγή](#)
- [Δήλωση αποποίησης κοινής χρήσης εκτυπωτή](#)
- [Προβολή ή αλλαγή ρυθμίσεων δικτύου](#)
- [Μη αυτόματη ρύθμιση των παραμέτρων TCP/IP IPv4](#)

## Εισαγωγή



Για να διαμορφώσετε τις ρυθμίσεις δικτύου του εκτυπωτή, χρησιμοποιήστε τις οδηγίες που δίνονται στις παρακάτω ενότητες.

## Δήλωση αποποίησης κοινής χρήσης εκτυπωτή

Η HP δεν υποστηρίζει την ομότιμη δικτύωση, καθώς η δυνατότητα αυτή είναι ένα χαρακτηριστικό των λειτουργικών συστημάτων της Microsoft και όχι των προγραμμάτων οδήγησης των εκτυπωτών HP. Μεταβείτε στην τοποθεσία της Microsoft, στη διεύθυνση [www.microsoft.com](http://www.microsoft.com).

## Προβολή ή αλλαγή ρυθμίσεων δικτύου

Χρησιμοποιήστε τον Ενσωματωμένο Διακομιστή Web της HP για προβολή ή αλλαγή των ρυθμίσεων διαμόρφωσης IP.

1. Ανοίξτε τον Ενσωματωμένο Διακομιστή Web (EWS) της HP:
  - a. Εκτυπώστε μια σελίδα διαμόρφωσης για να προσδιορίσετε τη διεύθυνση IP ή το όνομα κεντρικού υπολογιστή.
    - i. Πατήστε παρατεταμένα το κουμπί έναρξης αντιγραφής  μέχρι να αρχίσει να αναβοσβήνει η φωτεινή ένδειξη ετοιμότητας .
    - ii. Αφήστε το κουμπί έναρξης αντιγραφής .
  - β. Ανοίξτε ένα πρόγραμμα περιήγησης web και πληκτρολογήστε στη γραμμή διεύθυνσεων τη διεύθυνση IP ή το όνομα κεντρικού υπολογιστή, ακριβώς όπως εμφανίζεται στη σελίδα διαμόρφωσης του εκτυπωτή. Πατήστε το πλήκτρο **Enter** στο πληκτρολόγιο του υπολογιστή. Θα ανοίξει ο EWS.



 <https://10.10.XX.XXX/>

 **ΣΗΜΕΙΩΣΗ:** Εάν στο πρόγραμμα περιήγησης web εμφανιστεί ένα μήνυμα που υποδεικνύει ότι η τοποθεσία Web ενδέχεται να μην είναι ασφαλής, επιλέξτε το στοιχείο για να συνεχίσετε στην τοποθεσία Web. Η πρόσβαση σε αυτήν την τοποθεσία Web δεν θα προκαλέσει ζημιά στον υπολογιστή.

2. Κάντε κλικ στη καρτέλα **Δίκτυο** για να λάβετε πληροφορίες δικτύου. Αλλάξτε τις ρυθμίσεις όπως απαιτείται.

## Μη αυτόματη ρύθμιση των παραμέτρων TCP/IP IPv4

Χρησιμοποιήστε τον EWS για να ορίσετε μη αυτόματα διεύθυνση IPv4, μάσκα υποδικτύου και προεπιλεγμένη πύλη.

1. Ανοίξτε τον Ενσωματωμένο διακομιστή Web (EWS) της HP:
  - α. Εκτυπώστε μια σελίδα διαμόρφωσης για να προσδιορίσετε τη διεύθυνση IP ή το όνομα κεντρικού υπολογιστή.
    - i. Πατήστε παρατεταμένα το κουμπί έναρξης αντιγραφής  μέχρι να αρχίσει να αναβοσβήνει η φωτεινή ένδειξη ετοιμότητας .
    - ii. Αφήστε το κουμπί έναρξης αντιγραφής .
  - β. Ανοίξτε ένα πρόγραμμα περιήγησης web και πληκτρολογήστε στη γραμμή διευθύνσεων τη διεύθυνση IP ή το όνομα κεντρικού υπολογιστή, ακριβώς όπως εμφανίζεται στη σελίδα διαμόρφωσης του εκτυπωτή. Πατήστε το πλήκτρο **Enter** στο πληκτρολόγιο του υπολογιστή. Θα ανοίξει ο EWS.

 <https://10.10.XX.XXX/>

 **ΣΗΜΕΙΩΣΗ:** Εάν στο πρόγραμμα περιήγησης web εμφανιστεί ένα μήνυμα που υποδεικνύει ότι η τοποθεσία Web ενδέχεται να μην είναι ασφαλής, επιλέξτε το στοιχείο για να συνεχίσετε στην τοποθεσία Web. Η πρόσβαση σε αυτήν την τοποθεσία Web δεν θα προκαλέσει ζημιά στον υπολογιστή.

2. Κάντε κλικ στην καρτέλα **Δικτύωση**.
3. Στην περιοχή **Διαμόρφωση IPv4**, επιλέξτε **Μη αυτόματη διεύθυνση IP** και κατόπιν επεξεργαστείτε τις ρυθμίσεις διαμόρφωσης IPv4.
4. Κάντε κλικ στο κουμπί **Apply** (Εφαρμογή).

# Δυνατότητες ασφαλείας του εκτυπωτή

## Εισαγωγή

Ο εκτυπωτής διαθέτει διάφορες λειτουργίες ασφαλείας, που σας επιτρέπουν να περιορίζετε την πρόσβαση στις ρυθμίσεις διαμόρφωσης, να ασφαλίζετε τα δεδομένα και να αποτρέπετε την πρόσβαση σε πολύτιμα στοιχεία υλικού.

- [Ορισμός ή αλλαγή του κωδικού πρόσβασης συστήματος μέσω του Ενσωματωμένου διακομιστή Web της HP](#)

## Ορισμός ή αλλαγή του κωδικού πρόσβασης συστήματος μέσω του Ενσωματωμένου διακομιστή Web της HP

Εκχωρήστε κωδικό πρόσβασης διαχειριστή για πρόσβαση στον εκτυπωτή και τον Ενσωματωμένο διακομιστή Web της HP, ώστε οι μη εξουσιοδοτημένοι χρήστες να μην μπορούν να αλλάξουν τις ρυθμίσεις του εκτυπωτή.

1. Ανοίξτε τον ενσωματωμένο διακομιστή Web της HP (EWS):



### Εκτυπωτές με απευθείας σύνδεση

- α. Ανοίξτε το HP Printer Assistant.

- **Windows 10:** Από το μενού **Έναρξη**, επιλέξτε διαδοχικά **Όλες οι εφαρμογές, HP** και κατόπιν επιλέξτε το όνομα του εκτυπωτή.
- **Windows 8.1:** Κάντε κλικ στο κάτω βέλος στην κάτω αριστερή γωνία της οθόνης **Έναρξη** και επιλέξτε το όνομα του εκτυπωτή.
- **Windows 8:** Κάντε δεξί κλικ σε μια κενή περιοχή στην οθόνη **Έναρξη**, κάντε κλικ στην επιλογή **Όλες οι εφαρμογές** στη γραμμή εφαρμογών και, στη συνέχεια, επιλέξτε το όνομα του εκτυπωτή.
- **Windows 7:** Από την επιφάνεια εργασίας του υπολογιστή, επιλέξτε διαδοχικά **Έναρξη, Όλα τα προγράμματα, HP**, κάντε κλικ στο φάκελο του εκτυπωτή και, στη συνέχεια, επιλέξτε το όνομα του εκτυπωτή.

- β. Στο HP Printer Assistant, επιλέξτε **Εκτύπωση** και μετά επιλέξτε **Εργαλειοθήκη συσκευής HP**.

### Εκτυπωτές συνδεδεμένοι σε δίκτυο

- α. Εκτυπώστε μια σελίδα διαμόρφωσης για να προσδιορίσετε τη διεύθυνση IP ή το όνομα κεντρικού υπολογιστή.
  - i. Πατήστε παρατεταμένα το κουμπί έναρξης αντιγραφής  μέχρι να αρχίσει να αναβοσβήνει η φωτεινή ένδειξη ετοιμότητας .
  - ii. Αφήστε το κουμπί έναρξης αντιγραφής .

- β. Ανοίξτε ένα πρόγραμμα περιήγησης στο Web και πληκτρολογήστε στη γραμμή διευθύνσεων τη διεύθυνση IP ή το όνομα κεντρικού υπολογιστή, ακριβώς όπως εμφανίζεται στη σελίδα διαμόρφωσης του εκτυπωτή. Πατήστε το πλήκτρο **Enter** στο πληκτρολόγιο του υπολογιστή. Θα ανοίξει ο EWS.

 <https://10.10.XX.XXX/>

 **ΣΗΜΕΙΩΣΗ:** Εάν στο πρόγραμμα περιήγησης στο Web εμφανιστεί ένα μήνυμα που υποδεικνύει ότι η τοποθεσία Web ενδέχεται να μην είναι ασφαλής, επιλέξτε να συνεχίσετε στην τοποθεσία Web. Η πρόσβαση σε αυτήν την τοποθεσία Web δεν θα προκαλέσει ζημιά στον υπολογιστή.

2. Στην καρτέλα **Σύστημα**, κάντε κλικ στο σύνδεσμο **Διαχείριση** στο αριστερό παράθυρο περιήγησης.
3. Στην περιοχή με την ένδειξη **Ασφάλεια προϊόντος**, εισαγάγετε τον κωδικό πρόσβασης στο πεδίο **Κωδικός πρόσβασης**.
4. Εισαγάγετε ξανά τον κωδικό πρόσβασης στο πεδίο **Επιβεβαίωση κωδικού πρόσβασης**.
5. Κάντε κλικ στο κουμπί **Apply** (Εφαρμογή).

 **ΣΗΜΕΙΩΣΗ:** Σημειώστε τον κωδικό και φυλάξτε τον σε ένα ασφαλές μέρος.

# Ρυθμίσεις εξοικονόμησης ενέργειας

- [Εισαγωγή](#)
- [Ορισμός της ρύθμισης Αναστολή λειτουργίας/Αυτόματη απενεργοποίηση μετά από αδράνεια](#)
- [Ορισμός του διαστήματος καθυστέρησης για τον τερματισμό λειτουργίας μετά από αδράνεια και διαμόρφωση του εκτυπωτή ώστε να καταναλώνει ισχύ 1 Watt ή λιγότερο](#)
- [Ορισμός της καθυστέρησης τερματισμού λειτουργίας](#)

## Εισαγωγή

Ο εκτυπωτής διαθέτει διάφορες λειτουργίες εξοικονόμησης ενέργειας και αναλώσιμων.

## Ορισμός της ρύθμισης Αναστολή λειτουργίας/Αυτόματη απενεργοποίηση μετά από αδράνεια

Χρησιμοποιήστε τον EWS για να ορίσετε το χρονικό διάστημα αδράνειας πριν από τη μετάβαση του εκτυπωτή σε κατάσταση αναστολής λειτουργίας.

Ολοκληρώστε την παρακάτω διαδικασία για να αλλάξετε τη ρύθμιση αναστολής λειτουργίας/αυτόματης απενεργοποίησης μετά από:

1. Ανοίξτε τον Ενσωματωμένο διακομιστή Web (EWS) της HP:



### Εκτυπωτές με απευθείας σύνδεση

- α. Ανοίξτε το HP Printer Assistant.

- **Windows 10:** Από το μενού **Έναρξη**, επιλέξτε διαδοχικά **Όλες οι εφαρμογές, HP** και κατόπιν επιλέξτε το όνομα του εκτυπωτή.
- **Windows 8.1:** Κάντε κλικ στο κάτω βέλος στην κάτω αριστερή γωνία της οθόνης **Έναρξη** και επιλέξτε το όνομα του εκτυπωτή.
- **Windows 8:** Κάντε δεξί κλικ σε μια κενή περιοχή στην οθόνη **Έναρξη**, κάντε κλικ στην επιλογή **Όλες οι εφαρμογές** στη γραμμή εφαρμογών και, στη συνέχεια, επιλέξτε το όνομα του εκτυπωτή.
- **Windows 7:** Από την επιφάνεια εργασίας του υπολογιστή, επιλέξτε διαδοχικά **Έναρξη, Όλα τα προγράμματα, HP**, κάντε κλικ στο φάκελο του εκτυπωτή και, στη συνέχεια, επιλέξτε το όνομα του εκτυπωτή.

- β. Στο HP Printer Assistant, επιλέξτε **Εκτύπωση** και μετά επιλέξτε **Εργαλειοθήκη συσκευής HP**.

### Εκτυπωτές συνδεδεμένοι σε δίκτυο

- α. Εκτυπώστε μια σελίδα διαμόρφωσης για να προσδιορίσετε τη διεύθυνση IP ή το όνομα κεντρικού υπολογιστή.
  - i. Πατήστε παρατεταμένα το κουμπί έναρξης αντιγραφής  μέχρι να αρχίσει να αναβοσβήνει η φωτεινή ένδειξη ετοιμότητας .
  - ii. Αφήστε το κουμπί έναρξης αντιγραφής .

- β. Ανοίξτε ένα πρόγραμμα περιήγησης στο Web και πληκτρολογήστε στη γραμμή διευθύνσεων τη διεύθυνση IP ή το όνομα κεντρικού υπολογιστή, ακριβώς όπως εμφανίζεται στη σελίδα διαμόρφωσης του εκτυπωτή. Πατήστε το πλήκτρο **Enter** στο πληκτρολόγιο του υπολογιστή. Θα ανοίξει ο EWS.

 <https://10.10.XX.XXX/>

 **ΣΗΜΕΙΩΣΗ:** Εάν στο πρόγραμμα περιήγησης στο Web εμφανιστεί ένα μήνυμα που υποδεικνύει ότι η τοποθεσία Web ενδέχεται να μην είναι ασφαλής, επιλέξτε να συνεχίσετε στην τοποθεσία Web. Η πρόσβαση σε αυτήν την τοποθεσία Web δεν θα προκαλέσει ζημιά στον υπολογιστή.

2. Κάντε κλικ στην καρτέλα **Σύστημα** και, στη συνέχεια, επιλέξτε **Ρυθμίσεις ενέργειας**.
3. Στο αναπτυσσόμενο στοιχείο **Αναστολή λειτουργίας/Αυτόματη απενεργοποίηση μετά από αδράνεια**, επιλέξτε το χρονικό διάστημα για την καθυστέρηση.
4. Κάντε κλικ στο κουμπί **Apply** (Εφαρμογή).

## Ορισμός του διαστήματος καθυστέρησης για τον τερματισμό λειτουργίας μετά από αδράνεια και διαμόρφωση του εκτυπωτή ώστε να καταναλώνει ισχύ 1 Watt ή λιγότερο

Χρησιμοποιήστε τον EWS για να ορίσετε το χρονικό διάστημα αδράνειας πριν από τη μετάβαση του εκτυπωτή σε κατάσταση τερματισμού λειτουργίας.

 **ΣΗΜΕΙΩΣΗ:** Μετά τον τερματισμό λειτουργίας του εκτυπωτή, η κατανάλωση ρεύματος είναι 1 watt ή λιγότερο.

Ολοκληρώστε την παρακάτω διαδικασία για να αλλάξετε τη ρύθμιση Καθυστέρησης τερματισμού λειτουργίας μετά από:



1. Ανοίξτε τον Ενσωματωμένο Διακομιστή Web (EWS) της HP:

### Εκτυπωτές με απευθείας σύνδεση

- α. Ανοίξτε το HP Printer Assistant.
- **Windows 10:** Από το μενού **Έναρξη**, επιλέξτε διαδοχικά **Όλες οι εφαρμογές, HP** και κατόπιν επιλέξτε το όνομα του εκτυπωτή.
  - **Windows 8.1:** Κάντε κλικ στο κάτω βέλος στην κάτω αριστερή γωνία της οθόνης **Έναρξη** και επιλέξτε το όνομα του εκτυπωτή.
  - **Windows 8:** Κάντε δεξί κλικ σε μια κενή περιοχή στην οθόνη **Έναρξη**, κάντε κλικ στην επιλογή **Όλες οι εφαρμογές** στη γραμμή εφαρμογών και, στη συνέχεια, επιλέξτε το όνομα του εκτυπωτή.
  - **Windows 7:** Από την επιφάνεια εργασίας του υπολογιστή, επιλέξτε διαδοχικά **Έναρξη, Όλα τα προγράμματα, HP**, κάντε κλικ στο φάκελο του εκτυπωτή και, στη συνέχεια, επιλέξτε το όνομα του εκτυπωτή.
- β. Στο HP Printer Assistant, επιλέξτε **Εκτύπωση** και μετά επιλέξτε **Εργαλειοθήκη συσκευής HP**.

### Εκτυπωτές συνδεδεμένοι σε δίκτυο

- α. Εκτυπώστε μια σελίδα διαμόρφωσης για να προσδιορίσετε τη διεύθυνση IP ή το όνομα κεντρικού υπολογιστή.

- i. Πατήστε παρατεταμένα το κουμπί έναρξης αντιγραφής  μέχρι να αρχίσει να αναβοσβήνει η φωτεινή ένδειξη ετοιμότητας .
  - ii. Αφήστε το κουμπί έναρξης αντιγραφής .
- β. Ανοίξτε ένα πρόγραμμα περιήγησης στο Web και πληκτρολογήστε στη γραμμή διευθύνσεων τη διεύθυνση IP ή το όνομα κεντρικού υπολογιστή, ακριβώς όπως εμφανίζεται στη σελίδα διαμόρφωσης του εκτυπωτή. Πατήστε το πλήκτρο **Enter** στο πληκτρολόγιο του υπολογιστή. Θα ανοίξει ο EWS.

 <https://10.10.XX.XXX/>

 **ΣΗΜΕΙΩΣΗ:** Εάν στο πρόγραμμα περιήγησης web εμφανιστεί ένα μήνυμα που υποδεικνύει ότι η τοποθεσία Web ενδέχεται να μην είναι ασφαλής, επιλέξτε το στοιχείο για να συνεχίσετε στην τοποθεσία Web. Η πρόσβαση σε αυτήν την τοποθεσία Web δεν θα προκαλέσει ζημιά στον υπολογιστή.

2. Κάντε κλικ στην καρτέλα **Σύστημα** και, στη συνέχεια, επιλέξτε **Ρυθμίσεις ενέργειας**.
3. Στο αναπτυσσόμενο στοιχείο **Τερματισμός λειτουργίας μετά από αδράνεια**, επιλέξτε το χρονικό διάστημα για την καθυστέρηση.

 **ΣΗΜΕΙΩΣΗ:** Η προεπιλεγμένη τιμή είναι **4 ώρες**.

4. Κάντε κλικ στο κουμπί **Apply** (Εφαρμογή).

## Ορισμός της καθυστέρησης τερματισμού λειτουργίας

Χρησιμοποιήστε τον EWS για να επιλέξετε εάν θα υπάρχει καθυστέρηση κατά τον τερματισμό λειτουργίας του εκτυπωτή μετά από το πάτημα του κουμπιού λειτουργίας.

Ολοκληρώστε την παρακάτω διαδικασία για να αλλάξετε τη ρύθμιση καθυστέρησης τερματισμού λειτουργίας:



1. Ανοίξτε τον Ενσωματωμένο διακομιστή Web (EWS) της HP:

### Εκτυπωτές με απευθείας σύνδεση

- α. Ανοίξτε το HP Printer Assistant.
  - **Windows 10:** Από το μενού **Έναρξη**, επιλέξτε διαδοχικά **Όλες οι εφαρμογές**, **HP** και κατόπιν επιλέξτε το όνομα του εκτυπωτή.
  - **Windows 8.1:** Κάντε κλικ στο κάτω βέλος στην κάτω αριστερή γωνία της οθόνης **Έναρξη** και επιλέξτε το όνομα του εκτυπωτή.
  - **Windows 8:** Κάντε δεξί κλικ σε μια κενή περιοχή στην οθόνη **Έναρξη**, κάντε κλικ στην επιλογή **Όλες οι εφαρμογές** στη γραμμή εφαρμογών και, στη συνέχεια, επιλέξτε το όνομα του εκτυπωτή.
  - **Windows 7:** Από την επιφάνεια εργασίας του υπολογιστή, επιλέξτε διαδοχικά **Έναρξη**, **Όλα τα προγράμματα**, **HP**, κάντε κλικ στο φάκελο του εκτυπωτή και, στη συνέχεια, επιλέξτε το όνομα του εκτυπωτή.
- β. Στο HP Printer Assistant, επιλέξτε **Εκτύπωση** και μετά επιλέξτε **Εργαλειοθήκη συσκευής HP**.



## Εκτυπωτές συνδεδεμένοι σε δίκτυο

- α. Εκτυπώστε μια σελίδα διαμόρφωσης για να προσδιορίσετε τη διεύθυνση IP ή το όνομα κεντρικού υπολογιστή.
  - i. Πατήστε παρατεταμένα το κουμπί έναρξης αντιγραφής  μέχρι να αρχίσει να αναβοσβήνει η φωτεινή ένδειξη ετοιμότητας .
  - ii. Αφήστε το κουμπί έναρξης αντιγραφής .
- β. Ανοίξτε ένα πρόγραμμα περιήγησης στο Web και πληκτρολογήστε στη γραμμή διευθύνσεων τη διεύθυνση IP ή το όνομα κεντρικού υπολογιστή, ακριβώς όπως εμφανίζεται στη σελίδα διαμόρφωσης του εκτυπωτή. Πατήστε το πλήκτρο **Enter** στο πληκτρολόγιο του υπολογιστή. Θα ανοίξει ο EWS.

 <https://10.10.XX.XXX/>

 **ΣΗΜΕΙΩΣΗ:** Εάν στο πρόγραμμα περιήγησης web εμφανιστεί ένα μήνυμα που υποδεικνύει ότι η τοποθεσία Web ενδέχεται να μην είναι ασφαλής, επιλέξτε το στοιχείο για να συνεχίσετε στην τοποθεσία Web. Η πρόσβαση σε αυτήν την τοποθεσία Web δεν θα προκαλέσει ζημιά στον υπολογιστή.

2. Κάντε κλικ στην καρτέλα **Σύστημα** και, στη συνέχεια, επιλέξτε **Ρυθμίσεις ενέργειας**.
3. Επιλέξτε ή καταργήστε την επιλογή **Καθυστέρηση όταν υπάρχουν ενεργές θύρες**.

 **ΣΗΜΕΙΩΣΗ:** Όταν ορίζεται αυτή η επιλογή, η λειτουργία του εκτυπωτή τερματίζεται μόνο όταν όλες οι θύρες είναι ανενεργές. Εάν είναι ενεργή μια σύνδεση δικτύου, εμποδίζεται ο τερματισμός λειτουργίας του εκτυπωτή.

## Ενημέρωση του υλικολογισμικού

Η HP παρέχει περιοδικά ενημερώσεις για τον εκτυπωτή. Ακολουθήστε αυτά τα βήματα για να ενημερώσετε το υλικολογισμικό του εκτυπωτή για ένα μεμονωμένο εκτυπωτή.

### Ενημέρωση του υλικολογισμικού μέσω του βοηθητικού προγράμματος ενημέρωσης υλικολογισμικού

Ακολουθήστε αυτά τα βήματα για μη αυτόματη λήψη και εγκατάσταση του βοηθητικού προγράμματος ενημέρωσης υλικολογισμικού από την τοποθεσία HP.com.

 **ΣΗΜΕΙΩΣΗ:** Αυτή η μέθοδος είναι η μόνη διαθέσιμη επιλογή ενημέρωσης υλικολογισμικού για εκτυπωτές που είναι συνδεδεμένοι στον υπολογιστή μέσω καλωδίου USB. Επίσης, λειτουργεί για εκτυπωτές που είναι συνδεδεμένοι σε δίκτυο.

 **ΣΗΜΕΙΩΣΗ:** Για να χρησιμοποιήσετε αυτήν τη μέθοδο, θα πρέπει να έχετε εγκατεστημένο ένα πρόγραμμα οδήγησης εκτύπωσης.

1. Επισκεφθείτε τη διεύθυνση [www.hp.com/go/support](http://www.hp.com/go/support), επιλέξτε τη χώρα/περιοχή ή τη γλώσσα που χρησιμοποιείτε και κάντε κλικ στη σύνδεση **Λογισμικό και προγράμματα οδήγησης**.
2. Πληκτρολογήστε το όνομα του εκτυπωτή στο πεδίο αναζήτησης, πατήστε το κουμπί **ENTER** και επιλέξτε τον εκτυπωτή στη λίστα των αποτελεσμάτων αναζήτησης.
3. Επιλέξτε το λειτουργικό σύστημα.
4. Στην ενότητα **Firmware** (Υλικολογισμικό), εντοπίστε το στοιχείο **Firmware Update Utility** (Βοηθητικό πρόγραμμα ενημέρωσης υλικολογισμικού).
5. Πατήστε **Download** (Λήψη), επιλέξτε **Run** (Εκτέλεση) και, στη συνέχεια, πατήστε ξανά **Run** (Εκτέλεση).
6. Όταν το βοηθητικό πρόγραμμα εκκινήσει, επιλέξτε τον εκτυπωτή από τον αναπτυσσόμενο κατάλογο, και στη συνέχεια κάντε κλικ στο κουμπί **Αποστολή firmware**.

 **ΣΗΜΕΙΩΣΗ:** Προκειμένου να εκτυπώσετε μια σελίδα διαμόρφωσης για την επαλήθευση της εγκατεστημένης έκδοσης υλικολογισμικού πριν ή μετά τη διαδικασία ενημέρωσης, πατήστε **Print Config** (Εκτύπωση σελίδας διαμόρφωσης).

7. Ακολουθήστε τις οδηγίες που εμφανίζονται στην οθόνη για να ολοκληρώσετε την εγκατάσταση και, στη συνέχεια, πατήστε το κουμπί **Exit** (Έξοδος) για να κλείσετε το βοηθητικό πρόγραμμα.

---

## 8 Επίλυση προβλημάτων

- [Υποστήριξη πελατών](#)
- [Προειδοποίηση λείζερ](#)
- [Ερμηνεία συνδυασμών φωτεινών ενδείξεων στον πίνακα ελέγχου](#)
- [Επαναφορά των εργοστασιακών προεπιλογών](#)
- [Εμφανίζεται το μήνυμα "Χαμηλή στάθμη δοχείου" ή "Πολύ χαμηλή στάθμη δοχείου"](#)
- [Ο εκτυπωτής δεν τραβά χαρτί ή η τροφοδοσία δεν γίνεται σωστά](#)
- [Αποκατάσταση εμπλοκών χαρτιού](#)
- [Βελτίωση ποιότητας εκτύπωσης](#)
- [Επίλυση προβλημάτων ποιότητας εκτύπωσης](#)
- [Βελτίωση ποιότητας εικόνας αντιγραφής και σάρωσης](#)
- [Επίλυση προβλημάτων ασύρματου δικτύου](#)

### Για περισσότερες πληροφορίες:

Οι παρακάτω πληροφορίες είναι σωστές κατά τη δημοσίευση του παρόντος. Για πρόσφατες πληροφορίες, ανατρέξτε στην ενότητα [www.hp.com/support/ljM28MFP](http://www.hp.com/support/ljM28MFP).

Η βοήθεια που σας παρέχει η HP για τον εκτυπωτή περιλαμβάνει τις παρακάτω πληροφορίες:

- Εγκατάσταση και διαμόρφωση
- Εκμάθηση και χρήση
- Επίλυση προβλημάτων
- Λήψη ενημερώσεων λογισμικού και υλικολογισμικού
- Συμμετοχή σε φόρουμ υποστήριξης
- Εγγύηση και ρυθμιστικές πληροφορίες

## Υποστήριξη πελατών

---

Λήψη τηλεφωνικής υποστήριξης για τη χώρα/περιοχή σας	Οι αριθμοί τηλεφώνου για κάθε χώρα/περιοχή υπάρχουν στο φυλλάδιο που περιλαμβάνεται στη συσκευασία του εκτυπωτή σας ή στη διεύθυνση <a href="http://support.hp.com">support.hp.com</a> .
Να έχετε έτοιμο το όνομα του εκτυπωτή, τον αριθμό σειράς, την ημερομηνία αγοράς και την περιγραφή του προβλήματος.	
Λήψη διαδικτυακής υποστήριξης 24 ώρες το 24ωρο, λήψη βοηθητικών προγραμμάτων λογισμικού και προγραμμάτων οδήγησης	<a href="http://www.hp.com/support/ljM28MFP">www.hp.com/support/ljM28MFP</a>
Παραγγελία πρόσθετων συμβολαίων υπηρεσιών ή συντήρησης της HP	<a href="http://www.hp.com/go/carepack">www.hp.com/go/carepack</a>
Δήλωση του εκτυπωτή	<a href="http://www.register.hp.com">www.register.hp.com</a>

---

## Προειδοποίηση λέιζερ



**CAUTION** - CLASS 3B INVISIBLE LASER RADIATION WHEN OPEN. AVOID EXPOSURE TO THE BEAM.

**ATTENTION** - RAYONNEMENT LASER INVISIBLE DE CLASSE 3B EN CAS D'OUVERTURE. ÉVITEZ L'EXPOSITION AU FAISCEAU.

**VORSICHT** - UNSICHTBARE LASERSTRAHLUNG KLASSE 3B, WENN ABDECKUNG GEÖFFNET. NICHT DEM STRAHL AUSSETZEN.

**PRECAUCIÓN** – RADIACIÓN LÁSER INVISIBLE DE CLASE 3B PRESENTE AL ABRIR. EVITE LA EXPOSICIÓN AL HAZ.

**VARNING** - OSYNLIG LASERSTRÅLNING KLASSE 3B VID ÖPPEN LUCKA UNDVIK EXPONERING FÖR LASERSTRÅLNINGEN.

**VAROITUS** - LUOKAN 3B NÄKYMÄTTÖMÄLLE LASER-SÄTEILYÄ AVATTUNA. VÄLTÄ ALTISTUMISTA SÄTEELLE.

**注意** - 打开时，存在不可见的 3B 类激光辐射，请避免接触该激光束。



**주의** - 열리엔 등급 3B 비가시레이저방사선이방출됩니다. 광선에 노출을 피하십시오.

**注意** - ここを開くとクラス 3B 不可視レーザー放射が出ます。ビームに身をさらさないこと。







## Ερμηνεία συνδυασμών φωτεινών ενδείξεων στον πίνακα ελέγχου

Εάν ο εκτυπωτής απαιτεί επιβεβαίωση από το χρήστη, στον πίνακα ελέγχου LED εμφανίζεται εναλλάξ η ένδειξη **Μετάβαση** και ένας διψήφιος κωδικός κατάστασης. Εάν ο εκτυπωτής απαιτεί την προσοχή του χρήστη, στον πίνακα ελέγχου LED εμφανίζεται εναλλάξ η ένδειξη **Σφάλμα** και ένας διψήφιος κωδικός κατάστασης. Χρησιμοποιήστε τον παρακάτω πίνακα για να διαπιστώσετε αν υπάρχουν προβλήματα στον εκτυπωτή.

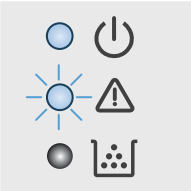

**Πίνακας 8-1** Πλαίσιο επεξήγησης φωτεινών ενδείξεων κατάστασης

	Σύμβολο για "απενεργοποιημένη φωτεινή ένδειξη"
	Σύμβολο για "ενεργοποιημένη φωτεινή ένδειξη"
	Σύμβολο για "φωτεινή ένδειξη που αναβοσβήνει"

**Πίνακας 8-2** Συνδυασμοί φωτεινών ενδείξεων πίνακα ελέγχου

Κατάσταση φωτεινής ένδειξης	Κωδικός σφάλματος	Κατάσταση του εκτυπωτή	Ενέργεια
Η φωτεινή ένδειξη προσοχής αναβοσβήνει.	<b>Μετάβαση/01</b>	Ο εκτυπωτής είναι σε λειτουργία μη αυτόματης τροφοδοσίας.	Φορτώστε χαρτί του σωστού τύπου και μεγέθους στο δίσκο εισόδου. Πατήστε το κουμπί έναρξης αντιγραφής  για να συνεχίσετε.
	<b>Μετάβαση/02</b>	Ο εκτυπωτής επεξεργάζεται μια εργασία μη αυτόματης εκτύπωσης διπλής όψης.	Φορτώστε τις σελίδες στο δίσκο εισόδου για να τυπωθούν οι δεύτερες όψεις. Πατήστε το κουμπί έναρξης αντιγραφής  για να συνεχίσετε.
	<b>Μετάβαση/03</b>	Ο τύπος ή το μέγεθος χαρτιού της εργασίας εκτύπωσης διαφέρει από τις ρυθμίσεις του δίσκου.	Τοποθετήστε το σωστό τύπο και μέγεθος χαρτιού στο δίσκο εισόδου ή πατήστε το κουμπί Έναρξη αντιγραφής  για να συνεχίσετε με το χαρτί που είναι τοποθετημένο τη συγκεκριμένη στιγμή.
	<b>Μετάβαση/04</b>	Ο εκτυπωτής έχει λάβει αίτημα για εγγραφή αυτού του εκτυπωτή στο Google Cloud Print.	Πατήστε το κουμπί Έναρξη αντιγραφής  για να επιβεβαιώσετε αυτό το αίτημα.
<p><b>ΣΗΜΕΙΩΣΗ:</b> Η φωτεινή ένδειξη LED αναλώσιμων μπορεί να είναι ή να μην είναι σε αυτήν την κατάσταση ανάλογα με την κατάσταση των αναλώσιμων.</p>	<b>Μετάβαση/05</b>	Ο εκτυπωτής έχει λάβει αίτημα σύνδεσης με αυτόν τον εκτυπωτή μέσω Wi-Fi Direct.	Εισαγάγετε τον κωδικό PIN της εκτυπωμένης αναφοράς στη φορητή συσκευή σας.
	<b>Μετάβαση/06</b>	Ο εκτυπωτής έχει λάβει αίτημα σύνδεσης με αυτόν τον εκτυπωτή μέσω Wi-Fi Direct.	Πατήστε το κουμπί Έναρξη αντιγραφής  για να γίνει η σύνδεση.
	<b>Μετάβαση/P2</b>	Έχει ξεκινήσει μια εργασία αντιγραφής δελτίου ταυτότητας.	Γυρίστε ανάποδα την ταυτότητα και πατήστε το κουμπί Αντιγραφή ταυτότητας, για να συνεχίσετε.
	<b>Σφάλμα/01</b>	Ο δίσκος εισόδου είναι κενός.	Τοποθετήστε χαρτί στο δίσκο.
	<b>Σφάλμα/02</b>	Κάποια θύρα είναι ανοικτή.	Επιβεβαιώστε ότι το επάνω κάλυμμα είναι εντελώς κλειστό.
	<b>Σφάλμα/03</b>	Ο εκτυπωτής απέτυχε να συλλέξει ένα φύλλο χαρτιού για να εκτυπώσει.	Πατήστε το κουμπί έναρξης αντιγραφής  για να συνεχίσετε.

**Πίνακας 8-2 Συνδυασμοί φωτεινών ενδείξεων πίνακα ελέγχου (συνέχεια)**

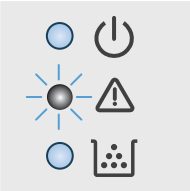
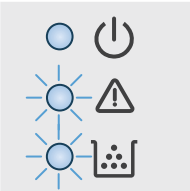
Κατάσταση φωτεινής ένδειξης	Κωδικός σφάλματος	Κατάσταση του εκτυπωτή	Ενέργεια
	<b>Σφάλμα/04</b>	Υπάρχει εμπλοκή χαρτιού στο δίσκο εισόδου.	Αποκαταστήστε την εμπλοκή.
	<b>Σφάλμα/05</b>	Υπάρχει εμπλοκή χαρτιού στην περιοχή του δοχείου γραφίτη.	Αποκαταστήστε την εμπλοκή.
	<b>Σφάλμα/06</b>	Υπάρχει εμπλοκή χαρτιού στην περιοχή της θήκης εξόδου.	Αποκαταστήστε την εμπλοκή.
	<b>Σφάλμα/25</b>	Το χαρτί που τοποθετήθηκε δεν έχει το μέγεθος που χρειάζεται για την εργασία εκτύπωσης.	Επανατοποθετήστε το χαρτί ή πατήστε το κουμπί έναρξης αντιγραφής  για να συνεχίσετε με το μέγεθος χαρτιού που είναι τοποθετημένο τη συγκεκριμένη στιγμή.
	<b>Σφάλμα/26</b>	Ο εκτυπωτής εντόπισε γενικό σφάλμα στο μηχανισμό.	<p>Πατήστε το κουμπί έναρξης αντιγραφής  για να συνεχίσετε.</p> <p>Εάν το σφάλμα επαναληφθεί, απενεργοποιήστε τον εκτυπωτή. Περιμένετε 30 δευτερόλεπτα και, στη συνέχεια, ενεργοποιήστε τον εκτυπωτή.</p>
	<b>Σφάλμα/81</b>	Έχει φορτωθεί λανθασμένο υλικολογισμικό.	Πατήστε το κουμπί έναρξης αντιγραφής  για να συνεχίσετε. Εγκαταστήστε το σωστό υλικολογισμικό.
<p>Η φωτεινή ένδειξη προσοχής αναβοσβήνει και η φωτεινή ένδειξη ετοιμότητας είναι αναμμένη.</p> 	<b>Σφάλμα/08</b>	Η στάθμη του αναλώσιμου είναι πολύ χαμηλή και υπάρχει ρύθμιση για διακοπή.	Το δοχείο πρέπει να αντικατασταθεί ή η ρύθμιση του δοχείου πρέπει να τροποποιηθεί σε <b>Συνέχεια</b> στον EWS. Εάν το αναλώσιμο ρυθμιστεί για <b>Συνέχεια</b> , η φωτεινή ένδειξη αναλώσιμων θα είναι αναμμένη, αλλά δεν θα εμφανίζεται κωδικός σφάλματος.
<p>Οι φωτεινές ενδείξεις προσοχής και αναλώσιμων αναβοσβήνουν και η φωτεινή ένδειξη ετοιμότητας είναι αναμμένη.</p> 	<b>Σφάλμα/07</b>	Το αναλώσιμο λείπει ή δεν είναι σωστά τοποθετημένο.	Τοποθετήστε ή επανατοποθετήστε το αναλώσιμο.
	<b>Σφάλμα/11</b>	Υπάρχει πρόβλημα στο δοχείο.	Βεβαιωθείτε ότι το υλικό συσκευασίας έχει αφαιρεθεί από το δοχείο και ότι το δοχείο είναι συμβατό και δεν έχει υποστεί ζημιά.
	<b>Σφάλμα/14</b>	Το δοχείο γραφίτη προστατεύεται και δεν επιτρέπεται να χρησιμοποιηθεί σε αυτόν τον εκτυπωτή.	Αντικαταστήστε το δοχείο.
	<b>Σφάλμα/17</b>	Τοποθετήθηκε μη εγκεκριμένο δοχείο γραφίτη.	Αντικαταστήστε το δοχείο.

**Πίνακας 8-2** Συνδυασμοί φωτεινών ενδείξεων πίνακα ελέγχου (συνέχεια)

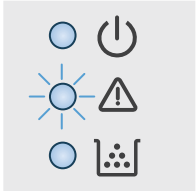
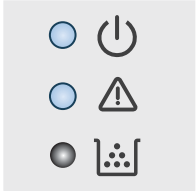
Κατάσταση φωτεινής ένδειξης	Κωδικός σφάλματος	Κατάσταση του εκτυπωτή	Ενέργεια
<p>Η φωτεινή ένδειξη προσοχής αναβοσβήνει και οι φωτεινές ενδείξεις ετοιμότητας και αναλώσιμων είναι αναμμένες.</p> 	<b>Σφάλμα/08</b>	Η στάθμη του αναλώσιμου είναι πολύ χαμηλή και υπάρχει ρύθμιση για διακοπή.	Το δοχείο πρέπει να αντικατασταθεί ή η ρύθμιση του δοχείου πρέπει να τροποποιηθεί σε <b>Συνέχεια</b> στον EWS. Εάν το αναλώσιμο ρυθμιστεί για <b>Συνέχεια</b> , η φωτεινή ένδειξη αναλώσιμων θα είναι αναμμένη, αλλά δεν θα εμφανίζεται κωδικός σφάλματος.
<p>Οι φωτεινές ενδείξεις προσοχής και ετοιμότητας είναι αναμμένες.</p> 	<p><b>Σφάλμα/30</b></p> <p><b>Σφάλμα/50</b></p> <p><b>Σφάλμα/51</b></p> <p><b>Σφάλμα/52</b></p> <p><b>Σφάλμα/54</b></p> <p><b>Σφάλμα/55</b></p> <p><b>Σφάλμα/58</b></p> <p><b>Σφάλμα/59</b></p>	<p>Υπάρχει πρόβλημα στον επίπεδο σαρωτή.</p> <p>Υπάρχει πρόβλημα στο μηχανισμό εκτύπωσης.</p>	<p>Απενεργοποιήστε τη συσκευή και ενεργοποιήστε την ξανά. Εάν το πρόβλημα παραμένει, επικοινωνήστε με το τμήμα υποστήριξης της HP.</p> <p>Απενεργοποιήστε τη συσκευή και ενεργοποιήστε την ξανά. Εάν το πρόβλημα παραμένει, επικοινωνήστε με το τμήμα υποστήριξης της HP.</p>
<p><b>ΣΗΜΕΙΩΣΗ:</b> Η φωτεινή ένδειξη LED αναλώσιμων μπορεί να είναι ή να μην είναι σε αυτήν την κατάσταση ανάλογα με την κατάσταση των αναλωσίμων.</p>	<b>Σφάλμα/66</b>	Υπάρχει πρόβλημα στον εξοπλισμό ασύρματης λειτουργίας.	Απενεργοποιήστε τη συσκευή και ενεργοποιήστε την ξανά. Εάν το πρόβλημα παραμένει, επικοινωνήστε με το τμήμα υποστήριξης της HP.

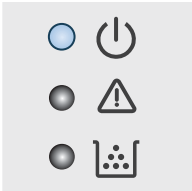
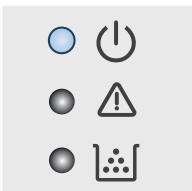

## Πίνακας 8-2 Συνδυασμοί φωτεινών ενδείξεων πίνακα ελέγχου (συνέχεια)

Κατάσταση φωτεινής ένδειξης	Κωδικός σφάλματος	Κατάσταση του εκτυπωτή	Ενέργεια
Η φωτεινή ένδειξη προσοχής είναι σβηστή και η φωτεινή ένδειξη ετοιμότητας είναι αναμμένη.		Ο εκτυπωτής είναι σε κατάσταση ετοιμότητας. Στην οθόνη LCD θα εμφανιστεί η τρέχουσα τιμή για τον αριθμό αντιγράφων.	
			
<b>ΣΗΜΕΙΩΣΗ:</b> Η φωτεινή ένδειξη LED αναλώσιμων μπορεί να είναι ή να μην είναι σε αυτήν την κατάσταση ανάλογα με την κατάσταση των αναλωσίμων.			
Η φωτεινή ένδειξη προσοχής είναι σβηστή και η φωτεινή ένδειξη ετοιμότητας είναι αναμμένη αλλά με χαμηλή φωτεινότητα.		Ο εκτυπωτής είναι σε κατάσταση αναμονής.	
			
<b>ΣΗΜΕΙΩΣΗ:</b> Η φωτεινή ένδειξη LED αναλώσιμων μπορεί να είναι ή να μην είναι σε αυτήν την κατάσταση ανάλογα με την κατάσταση των αναλωσίμων.			

**Πίνακας 8-2** Συνδυασμοί φωτεινών ενδείξεων πίνακα ελέγχου (συνέχεια)

Κατάσταση φωτεινής ένδειξης	Κωδικός σφάλματος	Κατάσταση του εκτυπωτή	Ενέργεια
Η φωτεινή ένδειξη προσοχής είναι σβηστή και η φωτεινή ένδειξη ετοιμότητας αναβοσβήνει.		Ο εκτυπωτής τη δεδομένη στιγμή επεξεργάζεται μια εργασία. Για τις εργασίες εκτύπωσης και σάρωσης, στην οθόνη LCD θα εμφανιστεί η τρέχουσα τιμή για τον αριθμό αντιγράφων. Για τις εργασίες αντιγραφής, στην οθόνη LCD θα εμφανιστεί ο αριθμός αντιγράφων που υποβάλλονται σε επεξεργασία. Για τις εργασίες αντιγραφής δελτίου ταυτότητας, στην οθόνη LCD θα εμφανιστεί η ένδειξη "P1" κατά τη σάρωση της εμπρός όψης της ταυτότητας και η ένδειξη "P2" κατά τη σάρωση της πίσω όψης της ταυτότητας.	
Οι φωτεινές ενδείξεις προσοχής και ετοιμότητας αναβοσβήνουν.		Ο εκτυπωτής εκτελεί προετοιμασία, καθαρισμό ή ψύχεται.	

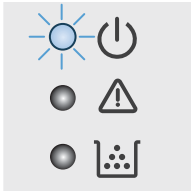

# Επαναφορά των εργοστασιακών προεπιλογών

Η επαναφορά των καθορισμένων εργοστασιακών προεπιλογών επαναφέρει όλες τις ρυθμίσεις του εκτυπωτή και του δικτύου στις εργοστασιακές προεπιλογές. Δεν θα γίνει επαναφορά του αριθμού σελίδων. Για επαναφορά των εργοστασιακών προεπιλεγμένων ρυθμίσεων του εκτυπωτή, ακολουθήστε αυτά τα βήματα.

**⚠ ΠΡΟΣΟΧΗ:** Η επαναφορά των εργοστασιακών προεπιλογών επιστρέφει όλες τις ρυθμίσεις στις εργοστασιακές προεπιλογές. Επίσης, διαγράφει όσες σελίδες έχουν αποθηκευτεί στη μνήμη.

1. Ανοίξτε τον Ενσωματωμένο διακομιστή Web (EWS) της HP:



## Εκτυπωτές με απευθείας σύνδεση

α. Ανοίξτε το HP Printer Assistant.

- **Windows 10:** Από το μενού **Έναρξη**, επιλέξτε διαδοχικά **Όλες οι εφαρμογές, HP** και κατόπιν επιλέξτε το όνομα του εκτυπωτή.
- **Windows 8.1:** Κάντε κλικ στο κάτω βέλος στην κάτω αριστερή γωνία της οθόνης **Έναρξη** και επιλέξτε το όνομα του εκτυπωτή.
- **Windows 8:** Κάντε δεξί κλικ σε μια κενή περιοχή στην οθόνη **Έναρξη**, κάντε κλικ στην επιλογή **Όλες οι εφαρμογές** στη γραμμή εφαρμογών και, στη συνέχεια, επιλέξτε το όνομα του εκτυπωτή.
- **Windows 7:** Από την επιφάνεια εργασίας του υπολογιστή, επιλέξτε διαδοχικά **Έναρξη, Όλα τα προγράμματα, HP**, κάντε κλικ στο φάκελο του εκτυπωτή και, στη συνέχεια, επιλέξτε το όνομα του εκτυπωτή.

β. Στο HP Printer Assistant, επιλέξτε **Εκτύπωση** και μετά επιλέξτε **Εργαλειοθήκη συσκευής HP**.

## Εκτυπωτές συνδεδεμένοι σε δίκτυο

- α. Εκτυπώστε μια σελίδα διαμόρφωσης για να προσδιορίσετε τη διεύθυνση IP ή το όνομα κεντρικού υπολογιστή.
- i. Πατήστε παρατεταμένα το κουμπί έναρξης αντιγραφής  μέχρι να αρχίσει να αναβοσβήνει η φωτεινή ένδειξη ετοιμότητας .
  - ii. Αφήστε το κουμπί έναρξης αντιγραφής .

- β. Ανοίξτε ένα πρόγραμμα περιήγησης στο Web και πληκτρολογήστε στη γραμμή διευθύνσεων τη διεύθυνση IP ή το όνομα κεντρικού υπολογιστή, ακριβώς όπως εμφανίζεται στη σελίδα διαμόρφωσης του εκτυπωτή. Πατήστε το πλήκτρο **Enter** στο πληκτρολόγιο του υπολογιστή. Θα ανοίξει ο EWS.

 <https://10.10.XX.XXX/>

 **ΣΗΜΕΙΩΣΗ:** Εάν στο πρόγραμμα περιήγησης web εμφανιστεί ένα μήνυμα που υποδεικνύει ότι η τοποθεσία Web ενδέχεται να μην είναι ασφαλής, επιλέξτε το στοιχείο για να συνεχίσετε στην τοποθεσία Web. Η πρόσβαση σε αυτήν την τοποθεσία Web δεν θα προκαλέσει ζημιά στον υπολογιστή.

2. Στην καρτέλα **Σύστημα**, επιλέξτε **Συντήρηση**.
3. Στην περιοχή **Επαναφορά προεπιλογών**, κάντε κλικ στο κουμπί **Επαναφορά προεπιλογών**.  
Εκτελείται αυτόματη επανεκκίνηση του εκτυπωτή.

# Εμφανίζεται το μήνυμα "Χαμηλή στάθμη δοχείου" ή "Πολύ χαμηλή στάθμη δοχείου"

**Χαμηλή στάθμη δοχείου γραφίτη:** Ο εκτυπωτής υποδεικνύει πότε η στάθμη ενός δοχείου γραφίτη είναι χαμηλή. Ο πραγματικός χρόνος ζωής του δοχείου ενδέχεται να διαφέρει. Συνιστάται να έχετε ένα ανταλλακτικό δοχείο, το οποίο θα χρησιμοποιήσετε όταν η ποιότητα εκτύπωσης του παλιού δοχείου δεν θα είναι πλέον αποδεκτή. Το δοχείο γραφίτη δεν χρειάζεται να αντικατασταθεί τώρα.

Μπορείτε να συνεχίσετε την εκτύπωση με την τρέχουσα κασέτα, μέχρι η ανακατανομή του γραφίτη να σταματήσει να παρέχει αποδεκτή ποιότητα εκτύπωσης. Για ανακατανομή του γραφίτη, αφαιρέστε την κασέτα γραφίτη από τον εκτυπωτή και ανακινήστε την ελαφρά με οριζόντια φορά. Για γραφική απεικόνιση, ανατρέξτε στις οδηγίες αντικατάστασης κασέτας. Επανατοποθετήστε την κασέτα γραφίτη στον εκτυπωτή και κλείστε το κάλυμμα.

**Πολύ χαμηλή στάθμη δοχείου γραφίτη:** Ο εκτυπωτής υποδεικνύει πότε η στάθμη του δοχείου γραφίτη είναι πολύ χαμηλή. Ο πραγματικός χρόνος ζωής του δοχείου ενδέχεται να διαφέρει. Συνιστάται να έχετε ένα ανταλλακτικό δοχείο, το οποίο θα χρησιμοποιήσετε όταν η ποιότητα εκτύπωσης του παλιού δοχείου δεν θα είναι πλέον αποδεκτή. Το δοχείο γραφίτη δεν χρειάζεται να αντικατασταθεί τώρα, εκτός αν η ποιότητα εκτύπωσης δεν είναι πλέον αποδεκτή.

Όταν για τη στάθμη ενός δοχείου γραφίτη HP εμφανιστεί το μήνυμα **Πολύ χαμηλή**, η εγγύηση Premium Protection της HP για το συγκεκριμένο δοχείο γραφίτη έχει λήξει.

## Αλλαγή των ρυθμίσεων "Πολύ χαμηλή" στάθμη

Μπορείτε να αλλάξετε τον τρόπο που ο εκτυπωτής αντιδρά όταν η στάθμη των αναλώσιμων είναι σε κατάσταση "Πολύ χαμηλή". Δεν χρειάζεται να διαμορφώσετε εκ νέου αυτές τις ρυθμίσεις κατά την εγκατάσταση ενός νέου δοχείου γραφίτη.



1. Ανοίξτε τον ενσωματωμένο διακομιστή Web (EWS) HP:

### Εκτυπωτές με απευθείας σύνδεση

- α. Ανοίξτε το HP Printer Assistant.
  - **Windows 10:** Από το μενού **Έναρξη**, επιλέξτε διαδοχικά **Όλες οι εφαρμογές**, **HP** και κατόπιν επιλέξτε το όνομα του εκτυπωτή.
  - **Windows 8.1:** Κάντε κλικ στο κάτω βέλος στην κάτω αριστερή γωνία της οθόνης **Έναρξη** και επιλέξτε το όνομα του εκτυπωτή.
  - **Windows 8:** Κάντε δεξί κλικ σε μια κενή περιοχή στην οθόνη **Έναρξη**, κάντε κλικ στην επιλογή **Όλες οι εφαρμογές** στη γραμμή εφαρμογών και, στη συνέχεια, επιλέξτε το όνομα του εκτυπωτή.
  - **Windows 7:** Από την επιφάνεια εργασίας του υπολογιστή, επιλέξτε διαδοχικά **Έναρξη**, **Όλα τα προγράμματα**, **HP**, κάντε κλικ στο φάκελο του εκτυπωτή και, στη συνέχεια, επιλέξτε το όνομα του εκτυπωτή.
- β. Στο HP Printer Assistant, επιλέξτε **Εκτύπωση** και μετά επιλέξτε **Εργαλειοθήκη συσκευής HP**.

### Εκτυπωτές συνδεδεμένοι σε δίκτυο

- α. Εκτυπώστε μια σελίδα διαμόρφωσης για να προσδιορίσετε τη διεύθυνση IP ή το όνομα κεντρικού υπολογιστή.

- i. Πατήστε παρατεταμένα το κουμπί έναρξης αντιγραφής  μέχρι να αρχίσει να αναβοσβήνει η φωτεινή ένδειξη ετοιμότητας .
  - ii. Αφήστε το κουμπί έναρξης αντιγραφής .
- β. Ανοίξτε ένα πρόγραμμα περιήγησης στο Web και πληκτρολογήστε στη γραμμή διεύθυνσεων τη διεύθυνση IP ή το όνομα κεντρικού υπολογιστή, ακριβώς όπως εμφανίζεται στη σελίδα διαμόρφωσης του εκτυπωτή. Πατήστε το πλήκτρο **Enter** στο πληκτρολόγιο του υπολογιστή. Θα ανοίξει ο EWS.

 <https://10.10.XX.XXX/>

 **ΣΗΜΕΙΩΣΗ:** Εάν στο πρόγραμμα περιήγησης web εμφανιστεί ένα μήνυμα που υποδεικνύει ότι η τοποθεσία Web ενδέχεται να μην είναι ασφαλής, επιλέξτε το στοιχείο για να συνεχίσετε στην τοποθεσία Web. Η πρόσβαση σε αυτήν την τοποθεσία Web δεν θα προκαλέσει ζημιά στον υπολογιστή.

2. Επιλέξτε την καρτέλα **Σύστημα** και, στη συνέχεια, επιλέξτε **Ρυθμίσεις αναλώσιμων**.
3. Επιλέξτε ένα από τα παρακάτω στοιχεία στην αναπτυσσόμενη λίστα **Πολύ χαμηλό επίπεδο (Δοχείο μαύρου γραφίτη)**:
  - Επιλέξτε **Διακοπή** για να ρυθμίσετε τον εκτυπωτή να διακόπτει την εκτύπωση μέχρι να αντικαταστήσετε το δοχείο γραφίτη.
  - Επιλέξτε **Συνέχεια** για να ρυθμίσετε τον εκτυπωτή να σας ειδοποιεί όταν η στάθμη του δοχείου γραφίτη είναι πολύ χαμηλή, αλλά να συνεχίζει την εκτύπωση.

## Παραγγελία αναλώσιμων

Παραγγελία αναλωσίμων και χαρτιού	<a href="http://www.hp.com/go/suresupply">www.hp.com/go/suresupply</a>
Παραγγελία μέσω αντιπροσώπου συντήρησης ή υποστήριξης	Επικοινωνήστε με έναν εξουσιοδοτημένο αντιπρόσωπο συντήρησης ή τεχνικής υποστήριξης της HP.
Παραγγελία με χρήση του Ενσωματωμένου διακομιστή Web της HP (EWS)	Για πρόσβαση, πληκτρολογήστε στο πεδίο διεύθυνσεων/URL ενός υποστηριζόμενου προγράμματος περιήγησης στο Web, που διαθέτετε στον υπολογιστή σας, τη διεύθυνση IP ή το όνομα του κεντρικού υπολογιστή του εκτυπωτή. Ο EWS περιέχει μια σύνδεση προς την τοποθεσία Web HP SureSupply, η οποία παρέχει επιλογές για την αγορά γνήσιων αναλώσιμων HP.

# Ο εκτυπωτής δεν τραβά χαρτί ή η τροφοδοσία δεν γίνεται σωστά

## Εισαγωγή

Οι παρακάτω λύσεις μπορούν να βοηθήσουν στην επίλυση προβλημάτων, αν ο εκτυπωτής δεν τροφοδοτείται με χαρτί από τον δίσκο ή αν τροφοδοτείται με πολλά φύλλα χαρτιού ταυτόχρονα. Και στις δύο αυτές περιπτώσεις μπορεί να προκληθεί εμπλοκή χαρτιού.

- [Το προϊόν δεν έλκει χαρτί](#)
- [Το προϊόν έλκει πολλά φύλλα χαρτιού](#)

## Το προϊόν δεν έλκει χαρτί

Αν το προϊόν δεν έλκει χαρτί από το δίσκο, δοκιμάστε τις παρακάτω λύσεις.

1. Ανοίξτε το προϊόν και αφαιρέστε φύλλα χαρτιού που έχουν μπλοκάρει.
2. Τοποθετήστε στο δίσκο το κατάλληλο μέγεθος χαρτιού για την εργασία.
3. Βεβαιωθείτε ότι το μέγεθος και ο τύπος του χαρτιού έχουν ρυθμιστεί σωστά στον πίνακα ελέγχου του προϊόντος.
4. Βεβαιωθείτε ότι οι οδηγοί χαρτιού στο δίσκο έχουν προσαρμοστεί κατάλληλα για το μέγεθος του χαρτιού. Προσαρμόστε τους οδηγούς στην κατάλληλη εσοχή του δίσκου.
5. Οι κύλινδροι πάνω από το δίσκο ενδέχεται να έχουν ρυπανθεί. Καθαρίστε τους κυλίνδρους με ένα μαλακό πανί που δεν αφήνει χνούδι, βρεγμένο με ζεστό νερό.

## Το προϊόν έλκει πολλά φύλλα χαρτιού

Αν το προϊόν έλκει πολλά φύλλα χαρτιού από το δίσκο, δοκιμάστε τις παρακάτω λύσεις.

1. Αφαιρέστε τη στοίβα χαρτιού από το δίσκο, λυγίστε τη, περιστρέψτε τη 180 μοίρες και αναποδογυρίστε τη. *Μην ξεφυλλίζετε το χαρτί.* Επιστρέψτε τη στοίβα χαρτιού στο δίσκο.
2. Να χρησιμοποιείτε αποκλειστικά χαρτί που πληροί τις προδιαγραφές της HP για αυτό το προϊόν.
3. Να χρησιμοποιείτε χαρτί που δεν είναι τσαλακωμένο, διπλωμένο ή κατεστραμμένο. Αν χρειαστεί, χρησιμοποιήστε χαρτί από διαφορετικό πακέτο.
4. Βεβαιωθείτε ότι ο δίσκος δεν είναι υπερβολικά γεμάτος. Αν είναι, τότε αφαιρέστε ολόκληρη τη στοίβα χαρτιού από το δίσκο, ισιώστε τη στοίβα και, στη συνέχεια, επιστρέψτε ένα μέρος του χαρτιού στο δίσκο.
5. Βεβαιωθείτε ότι οι οδηγοί χαρτιού στο δίσκο έχουν προσαρμοστεί κατάλληλα για το μέγεθος του χαρτιού. Προσαρμόστε τους οδηγούς στην κατάλληλη εσοχή του δίσκου.
6. Βεβαιωθείτε ότι το περιβάλλον εκτύπωσης πληροί τις συνιστώμενες προδιαγραφές.

# Αποκατάσταση εμπλοκών χαρτιού

## Εισαγωγή

Στις παρακάτω πληροφορίες θα βρείτε και οδηγίες για την αποκατάσταση εμπλοκών χαρτιού στον εκτυπωτή.

- [Σημεία εμπλοκής](#)
- [Αντιμετωπίζετε πρόβλημα με συχνές ή επαναλαμβανόμενες εμπλοκές χαρτιού](#)
- [Αποκατάσταση εμπλοκών από το δίσκο εισόδου](#)
- [Αποκατάσταση εμπλοκών από το εσωτερικό του προϊόντος](#)
- [Αποκατάσταση εμπλοκών από τις περιοχές εξόδου](#)

## Σημεία εμπλοκής

Εμπλοκές μπορεί να προκύψουν στις ακόλουθες θέσεις του προϊόντος.

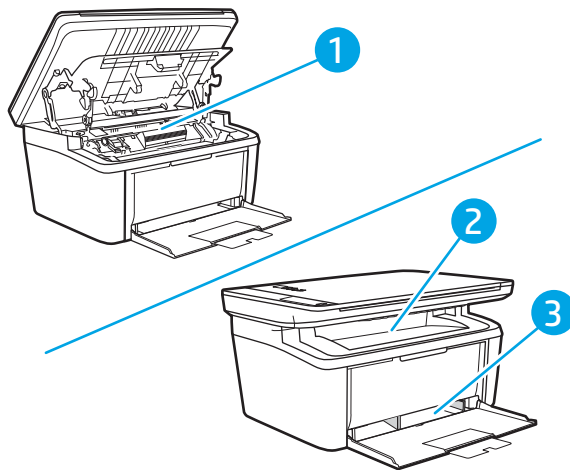

1	Εσωτερικές περιοχές
2	Δίσκος εισόδου
3	Δίσκος εξόδου



 **ΣΗΜΕΙΩΣΗ:** Εμπλοκές μπορούν να παρουσιαστούν σε περισσότερα από ένα σημεία.





## Αντιμετωπίζετε πρόβλημα με συχνές ή επαναλαμβανόμενες εμπλοκές χαρτιού

Ακολουθήστε αυτά τα βήματα για να επιλύσετε προβλήματα που σχετίζονται με συχνές εμπλοκές χαρτιού. Εάν το πρώτο βήμα δεν επιλύσει το πρόβλημα, συνεχίστε με το επόμενο βήμα μέχρι να επιλύσετε το πρόβλημα.



1. Εάν έχει γίνει εμπλοκή χαρτιού στον εκτυπωτή, αποκαταστήστε την εμπλοκή και μετά εκτυπώστε μια σελίδα διαμόρφωσης για να δοκιμάσετε τον εκτυπωτή.
2. Βεβαιωθείτε ότι ο δίσκος έχει διαμορφωθεί για το σωστό μέγεθος και τύπο χαρτιού. Αν είναι απαραίτητο, προσαρμόστε τις ρυθμίσεις χαρτιού.

- α. Εκτυπώστε μια σελίδα διαμόρφωσης για να προσδιορίσετε τη διεύθυνση IP ή το όνομα κεντρικού υπολογιστή.
  - i. Πατήστε παρατεταμένα το κουμπί έναρξης αντιγραφής  μέχρι να αρχίσει να αναβοσβήνει η φωτεινή ένδειξη ετοιμότητας .
  - ii. Αφήστε το κουμπί έναρξης αντιγραφής .
- β. Ανοίξτε ένα πρόγραμμα περιήγησης στο Web και πληκτρολογήστε στη γραμμή διεύθυνσεων τη διεύθυνση IP ή το όνομα κεντρικού υπολογιστή, ακριβώς όπως εμφανίζεται στη σελίδα διαμόρφωσης του εκτυπωτή. Πατήστε το πλήκτρο **Enter** στο πληκτρολόγιο του υπολογιστή. Θα ανοίξει ο EWS.

 <https://10.10.XX.XXX/>

 **ΣΗΜΕΙΩΣΗ:** Εάν στο πρόγραμμα περιήγησης web εμφανιστεί ένα μήνυμα που υποδεικνύει ότι η τοποθεσία Web ενδέχεται να μην είναι ασφαλής, επιλέξτε το στοιχείο για να συνεχίσετε στην τοποθεσία Web. Η πρόσβαση σε αυτήν την τοποθεσία Web δεν θα προκαλέσει ζημιά στον υπολογιστή.

- γ. Κάντε κλικ στην καρτέλα **Σύστημα** και επιλέξτε τη σελίδα **Ρύθμιση χαρτιού**.
  - δ. Επιλέξτε τον τύπο του χαρτιού που βρίσκεται στο δίσκο.
  - ε. Επιλέξτε το μέγεθος του χαρτιού που βρίσκεται στο δίσκο.
3. Απενεργοποιήστε τον εκτυπωτή για 30 δευτερόλεπτα και ενεργοποιήστε τον ξανά.
  4. Εκτυπώστε μια σελίδα καθαρισμού, για να αφαιρέσετε το πλεόνασμα γραφίτη από το εσωτερικό του εκτυπωτή.
    - α. Ανοίξτε το HP Printer Assistant.
      - **Windows 10:** Από το μενού **Έναρξη**, επιλέξτε διαδοχικά **Όλες οι εφαρμογές**, **HP** και κατόπιν επιλέξτε το όνομα του εκτυπωτή.
      - **Windows 8.1:** Κάντε κλικ στο κάτω βέλος στην κάτω αριστερή γωνία της οθόνης **Έναρξη** και επιλέξτε το όνομα του εκτυπωτή.

- **Windows 8:** Κάντε δεξί κλικ σε μια κενή περιοχή στην οθόνη **Έναρξη**, κάντε κλικ στην επιλογή **Όλες οι εφαρμογές** στη γραμμή εφαρμογών και, στη συνέχεια, επιλέξτε το όνομα του εκτυπωτή.
  - **Windows 7:** Από την επιφάνεια εργασίας του υπολογιστή, επιλέξτε διαδοχικά **Έναρξη**, **Όλα τα προγράμματα**, **HP**, κάντε κλικ στο φάκελο του εκτυπωτή και, στη συνέχεια, επιλέξτε το όνομα του εκτυπωτή.
- β. Στο HP Printer Assistant, επιλέξτε **Εκτύπωση** και μετά επιλέξτε **Εργαλειοθήκη συσκευής HP**.
- γ. Στην καρτέλα **Σύστημα**, επιλέξτε **Συντήρηση**.
- δ. Στην περιοχή **Λειτουργία καθαρισμού μονάδας σταθεροποιητή γραφίτη**, κάντε κλικ στο κουμπί **Έναρξη** για να ξεκινήσει η διαδικασία καθαρισμού.
5. Εκτυπώστε μια σελίδα ρυθμίσεων για να ελέγξετε τον εκτυπωτή.
- α. Πατήστε παρατεταμένα το κουμπί έναρξης αντιγραφής  μέχρι να αρχίσει να αναβοσβήνει η φωτεινή ένδειξη ετοιμότητας .
- β. Αφήστε το κουμπί έναρξης αντιγραφής .

Εάν κανένα από αυτά τα βήματα δεν επιλύσει το πρόβλημα, ο εκτυπωτής ενδέχεται να χρειάζεται συντήρηση. Επικοινωνήστε με το τμήμα εξυπηρέτησης πελατών της HP.

## Αποκατάσταση εμπλοκών από το δίσκο εισόδου

**⚠ ΠΡΟΣΟΧΗ:** Μην χρησιμοποιείτε αιχμηρά αντικείμενα, όπως τσιμπιδάκια ή πένσες με αιχμηρά άκρα για να απομακρύνετε τα μέσα εκτύπωσης που έχουν εμπλακεί. Οι φθορές που οφείλονται στη χρήση αιχμηρών αντικειμένων δεν καλύπτονται από την εγγύηση.

Όταν αφαιρείτε μέσα εκτύπωσης που έχουν εμπλακεί, πρέπει να τραβάτε το μέσο ευθεία έξω από το προϊόν. Εάν τραβήξετε το μέσο εκτύπωσης που έχει εμπλακεί έξω από το προϊόν υπό γωνία, μπορεί να προκαλέσετε ζημιά στο προϊόν.

**📝 ΣΗΜΕΙΩΣΗ:** Ανάλογα με τη θέση στην οποία βρίσκεται η εμπλοκή, ορισμένα από τα ακόλουθα βήματα ενδέχεται να μην είναι απαραίτητα.

1. Ανοίξτε τη θύρα δοχείων εκτύπωσης και, στη συνέχεια, αφαιρέστε το δοχείο εκτύπωσης.

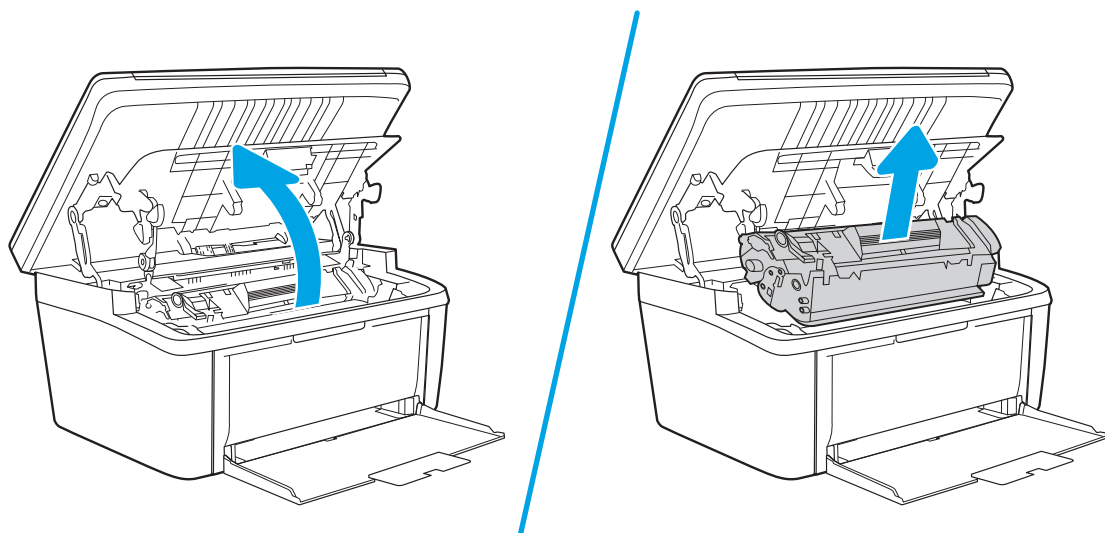

2. Αφαιρέστε τη στοιβα του μέσου εκτύπωσης από το δίσκο εισόδου.

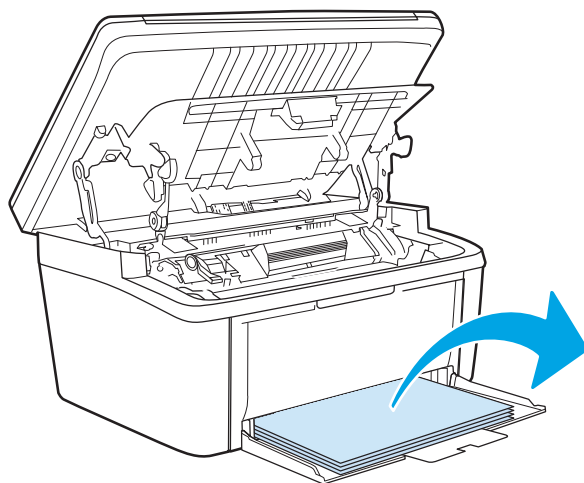

3. Και με τα δύο χέρια, πιάστε σφιχτά την πιο ορατή πλευρά του μέσου εκτύπωσης που υπέστη εμπλοκή (αυτό περιλαμβάνει και τη μέση του) και ελευθερώστε το, τραβώντας το προσεκτικά από το προϊόν.

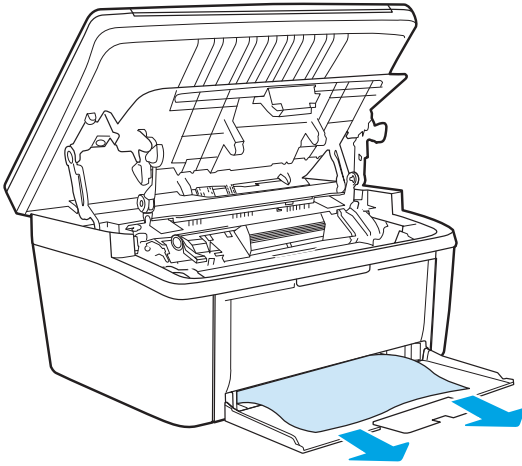

4. Τοποθετήστε ξανά το δοχείο εκτύπωσης και, στη συνέχεια, κλείστε τη θύρα δοχείων εκτύπωσης.

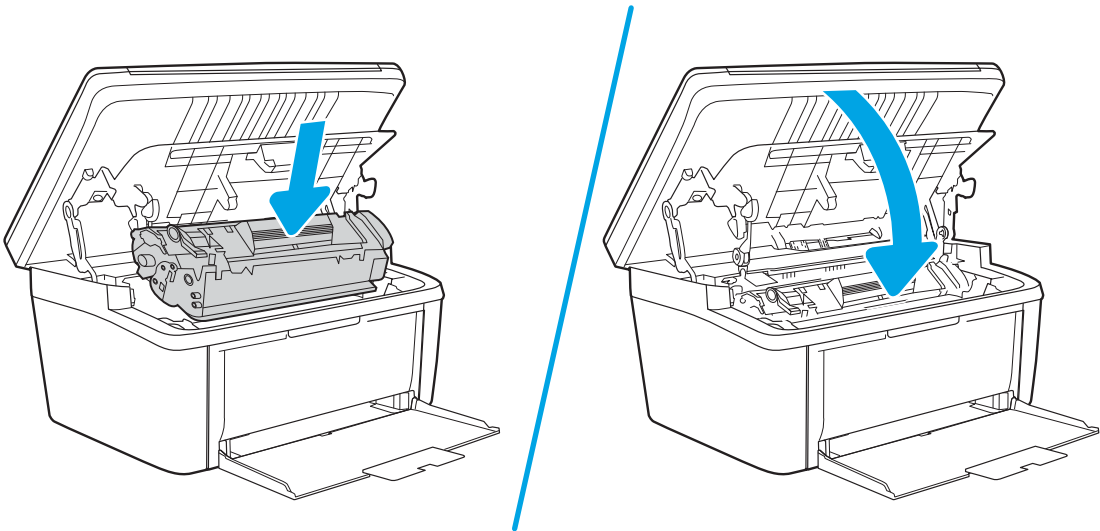

## Αποκατάσταση εμπλοκών από το εσωτερικό του προϊόντος

1. Ανοίξτε τη θύρα δοχείων εκτύπωσης και, στη συνέχεια, αφαιρέστε το δοχείο εκτύπωσης.

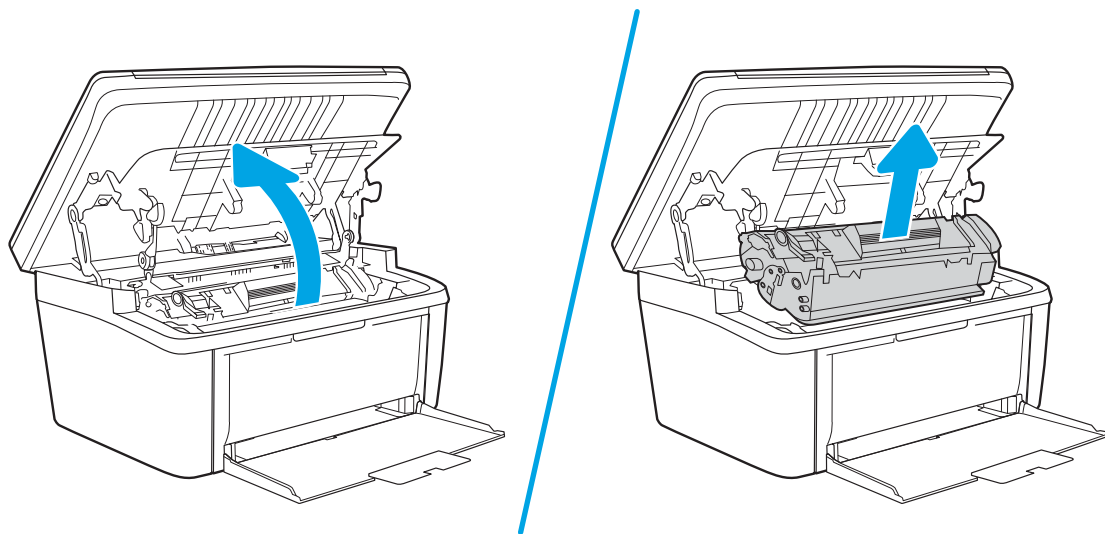

**⚠ ΠΡΟΣΟΧΗ:** Για να μην προκληθεί ζημιά, μην εκθέτετε το δοχείο εκτύπωσης στο φως. Καλύψτε το με ένα φύλλο χαρτιού.

2. Εάν το χαρτί που έχει εμπλακεί είναι ορατό, πιάστε το προσεκτικά και τραβήξτε το αργά έξω από το προϊόν.

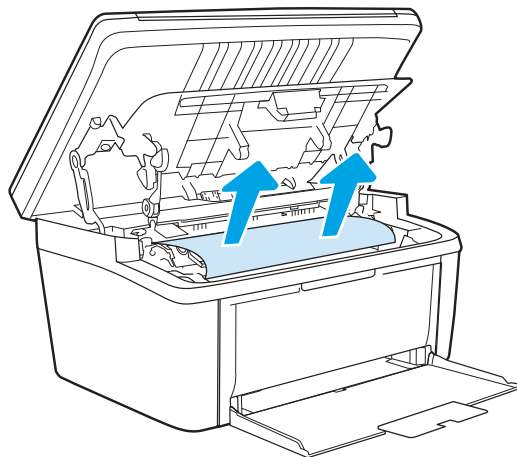

3. Τοποθετήστε ξανά το δοχείο εκτύπωσης και, στη συνέχεια, κλείστε τη θύρα δοχείων εκτύπωσης.

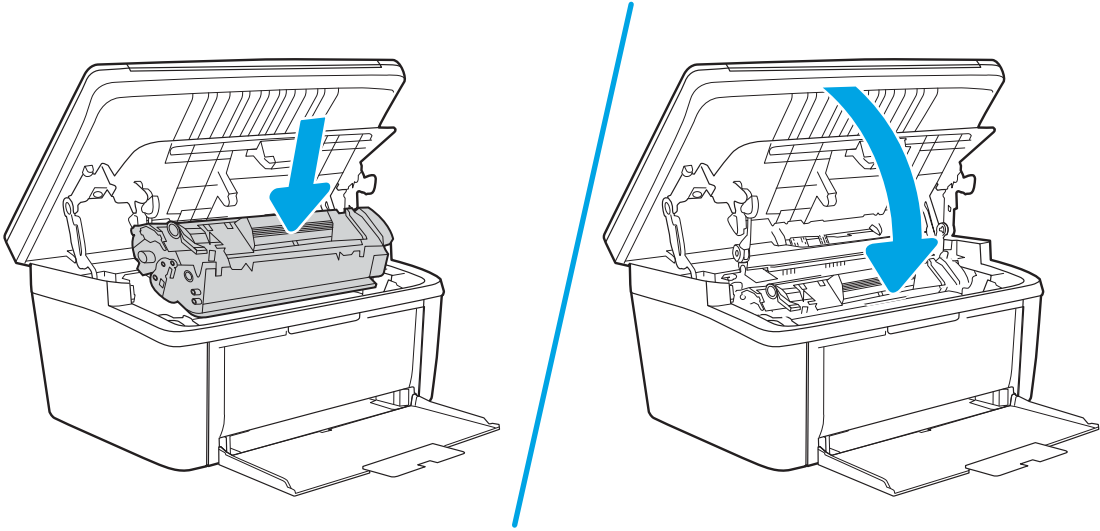

## Αποκατάσταση εμπλοκών από τις περιοχές εξόδου

**⚠ ΠΡΟΣΟΧΗ:** Μην χρησιμοποιείτε αιχμηρά αντικείμενα, όπως τσιμπιδάκια ή πένσες με αιχμηρά άκρα, για να απομακρύνετε τα μέσα εκτύπωσης που έχουν εμπλακεί. Οι φθορές που οφείλονται στη χρήση αιχμηρών αντικειμένων δεν καλύπτονται από την εγγύηση.

1. Ανοίξτε τη θύρα δοχείων εκτύπωσης και, στη συνέχεια, αφαιρέστε το συγκεκριμένο δοχείο.

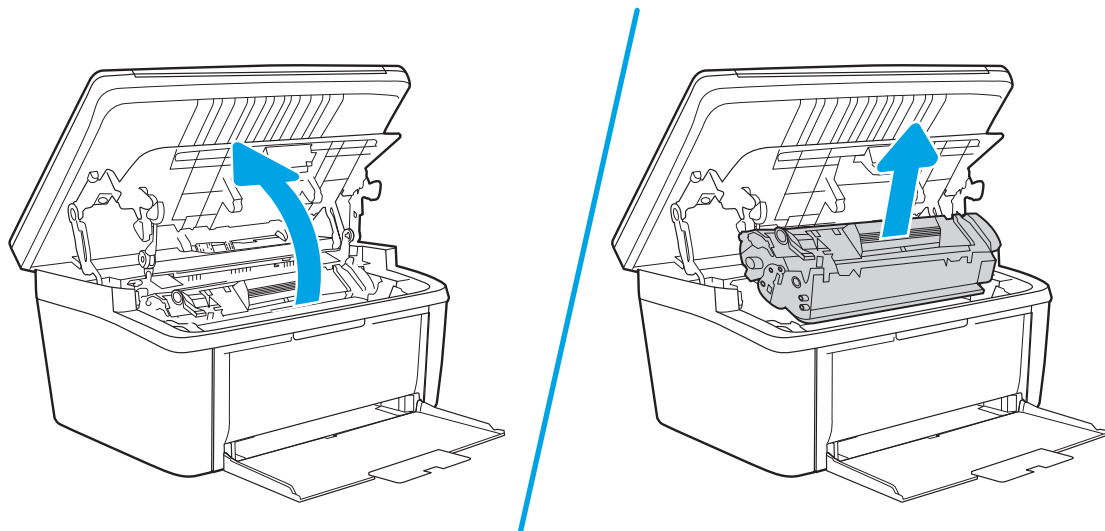

2. Κρατήστε τη θύρα δοχείων εκτύπωσης ανοιχτή και, στη συνέχεια, πιάστε με τα χέρια σας την πιο ορατή πλευρά των μέσων που έχουν υποστεί εμπλοκή (αυτό περιλαμβάνει και τη μέση) και τραβήξτε τα προσεκτικά από το προϊόν.

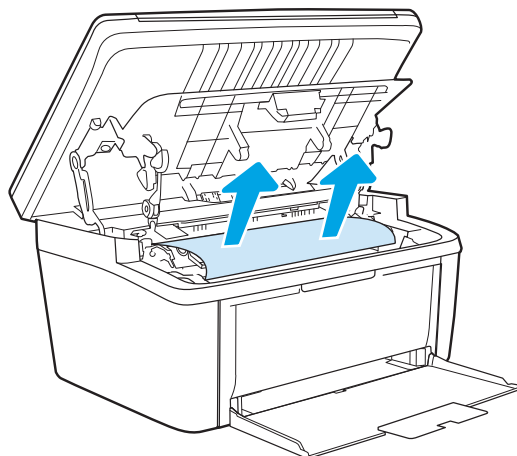

3. Τοποθετήστε ξανά το δοχείο εκτύπωσης και, στη συνέχεια, κλείστε τη θύρα δοχείων εκτύπωσης.

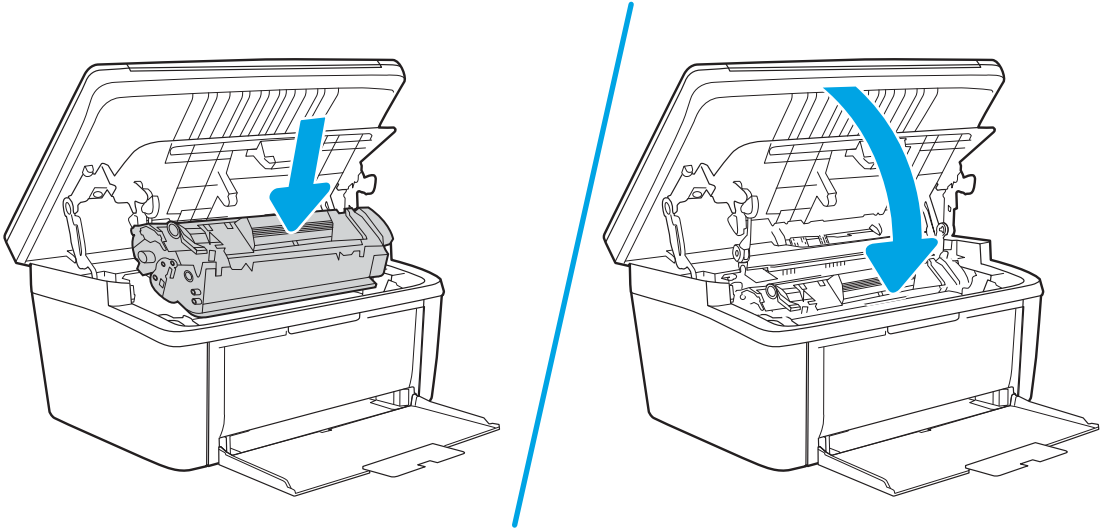



## Βελτίωση ποιότητας εκτύπωσης

- [Εισαγωγή](#)
- [Ενημέρωση υλικολογισμικού εκτυπωτή](#)
- [Εκτύπωση από διαφορετικό πρόγραμμα λογισμικού](#)
- [Έλεγχος της ρύθμισης τύπου χαρτιού για την εργασία εκτύπωσης](#)
- [Έλεγχος κατάστασης δοχείου γραφίτη](#)
- [Καθαρισμός δοχείου](#)
- [Εκτύπωση σελίδας καθαρισμού](#)
- [Οπτικός έλεγχος του δοχείου γραφίτη](#)
- [Έλεγχος χαρτιού και περιβάλλοντος εκτύπωσης](#)
- [Προσαρμογή πυκνότητας εκτύπωσης](#)

### Εισαγωγή

Στις ακόλουθες πληροφορίες θα βρείτε βήματα αντιμετώπισης προβλημάτων σχετικά με την επίλυση προβλημάτων ποιότητας εκτύπωσης, όπως τα παρακάτω:

- Κηλίδες
- Θολή εκτύπωση
- Σκούρα εκτύπωση
- Ανοιχτόχρωμη εκτύπωση
- Ραβδώσεις
- Απουσία γραφίτη
- Διασκορπισμένες κουκκίδες γραφίτη
- Ασταθής γραφίτης
- Λοξές εικόνες

Για να επιλύσετε αυτά ή άλλα προβλήματα ποιότητας εκτύπωσης, δοκιμάστε τις παρακάτω λύσεις με τη σειρά που περιγράφονται.

Για πληροφορίες σχετικά με την επίλυση συγκεκριμένων ελαττωμάτων εικόνας, ανατρέξτε στην ενότητα "Επίλυση προβλημάτων ποιότητας εκτύπωσης" αυτού του Οδηγού χρήσης.

### Ενημέρωση υλικολογισμικού εκτυπωτή

Δοκιμάστε να αναβαθμίσετε το υλικολογισμικό του εκτυπωτή. Για περισσότερες πληροφορίες, ανατρέξτε στην ενότητα "Ενημέρωση του υλικολογισμικού" αυτού του Οδηγού χρήσης.

## Εκτύπωση από διαφορετικό πρόγραμμα λογισμικού

Δοκιμάστε να εκτυπώσετε από διαφορετικό πρόγραμμα λογισμικού. Εάν η σελίδα εκτυπώνεται σωστά, υπάρχει πρόβλημα στο πρόγραμμα λογισμικού από το οποίο εκτυπώνατε.

## Έλεγχος της ρύθμισης τύπου χαρτιού για την εργασία εκτύπωσης

Ελέγξτε τη ρύθμιση του τύπου χαρτιού όταν εκτυπώνετε από πρόγραμμα λογισμικού και οι εκτυπωμένες σελίδες έχουν κηλίδες, θαμπάδες ή σκούρα σημεία, παραμορφωμένο χαρτί, διάσπαρτες κουκκίδες γραφίτη, ασταθή γραφίτη ή μικρές περιοχές χωρίς γραφίτη.

## Έλεγχος της ρύθμισης τύπου χαρτιού στον εκτυπωτή

1. Ανοίξτε το δίσκο.
2. Βεβαιωθείτε ότι στο δίσκο έχει τοποθετηθεί ο σωστός τύπος χαρτιού.
3. Κλείστε το δίσκο.

## Έλεγχος της ρύθμισης τύπου χαρτιού (Windows)

1. Στο πρόγραμμα λογισμικού, ορίστε την επιλογή **Εκτύπωση**.
2. Επιλέξτε τον και, στη συνέχεια, κάντε κλικ στο κουμπί **Ιδιότητες** ή στο κουμπί **Προτιμήσεις**.
3. Κάντε κλικ στην καρτέλα **Χαρτί/Ποιότητα**.
4. Στην αναπτυσσόμενη λίστα **Τύπος χαρτιού**, κάντε κλικ στην επιλογή **Περισσότερα...**
5. Αναπτύξτε τη λίστα επιλογών **Τύπος**.
6. Αναπτύξτε την κατηγορία τύπων χαρτιού που ταιριάζει καλύτερα στο χαρτί σας.
7. Επιλέξτε τον τύπο χαρτιού που χρησιμοποιείτε και κάντε κλικ στο κουμπί **OK**.
8. Κάντε κλικ στο κουμπί **OK** για να κλείσετε το παράθυρο διαλόγου **Ιδιότητες εγγράφου**. Στο παράθυρο διαλόγου **Εκτύπωση**, κάντε κλικ στο κουμπί **OK** για να εκτυπωθεί η εργασία.

## Έλεγχος ρύθμισης τύπου χαρτιού (OS X)



1. Κάντε κλικ στο μενού **File** (Αρχείο) και, στη συνέχεια, κάντε κλικ στην επιλογή **Print** (Εκτύπωση).
2. Στο μενού **Εκτυπωτής**, επιλέξτε τον εκτυπωτή.
3. Από προεπιλογή, το πρόγραμμα οδήγησης εκτύπωσης εμφανίζει το μενού **Copies & Pages** (Αντίγραφα και σελίδες). Ανοίξτε την αναπτυσσόμενη λίστα μενού και κάντε κλικ στο μενού **Finishing** (Φινίρισμα).
4. Επιλέξτε έναν τύπο από την αναπτυσσόμενη λίστα **Media-type** (Τύπος μέσου εκτύπωσης).
5. Κάντε κλικ στο κουμπί **Print** (Εκτύπωση).

## Έλεγχος κατάστασης δοχείου γραφίτη

Ακολουθήστε τα παρακάτω βήματα για να ελέγξετε την υπολειπόμενη διάρκεια ζωής των δοχείων γραφίτη και, εάν ισχύει, την κατάσταση των υπόλοιπων εξαρτημάτων συντήρησης.

## Βήμα 1: Εύρεση πληροφοριών για τα αναλώσιμα στη σελίδα διαμόρφωσης

Οι πληροφορίες για τα αναλώσιμα περιλαμβάνονται στη σελίδα διαμόρφωσης.

1. Πατήστε παρατεταμένα το κουμπί έναρξης αντιγραφής  μέχρι να αρχίσει να αναβοσβήνει η φωτεινή ένδειξη ετοιμότητας .
2. Αφήστε το κουμπί έναρξης αντιγραφής .

## Βήμα 2: Έλεγχος της κατάστασης των αναλωσίμων

1. Δείτε την αναφορά της κατάστασης αναλωσίμων για να ελέγξετε το ποσοστό της υπολειπόμενης διάρκειας ζωής των δοχείων γραφίτη και, εάν ισχύει, την κατάσταση των υπόλοιπων αντικαταστάσιμων εξαρτημάτων συντήρησης.

Όταν χρησιμοποιείτε δοχείο γραφίτη που έχει φτάσει σχεδόν στο τέλος της διάρκειας ζωής του, μπορεί να παρουσιαστούν προβλήματα στην ποιότητα εκτύπωσης. Η αναφορά διαμόρφωσης υποδεικνύει τότε η στάθμη ενός αναλώσιμου είναι πολύ χαμηλή.

Όταν για τη στάθμη ενός δοχείου γραφίτη HP εμφανιστεί το μήνυμα Πολύ χαμηλή, η εγγύηση Premium Protection της HP για το συγκεκριμένο δοχείο γραφίτη έχει λήξει.

Το δοχείο γραφίτη δεν χρειάζεται να αντικατασταθεί τώρα, εκτός αν η ποιότητα εκτύπωσης δεν είναι πλέον αποδεκτή. Συνιστάται να έχετε ένα ανταλλακτικό δοχείο, το οποίο θα χρησιμοποιήσετε όταν η ποιότητα εκτύπωσης του παλιού δοχείου δεν θα είναι πλέον αποδεκτή.

Εάν διαπιστώσετε ότι πρέπει να αντικαταστήσετε ένα δοχείο γραφίτη ή κάποιο άλλο αντικαθιστώμενο εξάρτημα, μπορείτε να βρείτε τους κωδικούς των γνήσιων αναλωσίμων HP στην αναφορά διαμόρφωσης.

2. Ελέγξτε εάν χρησιμοποιείτε αυθεντικό δοχείο HP.

Τα γνήσια δοχεία γραφίτη της HP φέρουν την ένδειξη "HP" ή το λογότυπο της HP. Για περισσότερες πληροφορίες σχετικά με την αναγνώριση των δοχείων HP, επισκεφτείτε τη διεύθυνση [www.hp.com/go/learnaboutsupplies](http://www.hp.com/go/learnaboutsupplies).

## Καθαρισμός δοχείου

Κατά τη διάρκεια της διαδικασίας εκτύπωσης, τα δοχεία μπορεί να ρυπανθούν από σκόνη χαρτιού προκαλώντας προβλήματα στην ποιότητα της εκτύπωσης, όπως προβλήματα με το φόντο, κατακόρυφες σκοτεινές λωρίδες ή εμφάνιση επαναλαμβανόμενων οριζόντων λωρίδων.

Ακολουθήστε αυτά τα βήματα για να βελτιώσετε τα ζητήματα ποιότητας εκτύπωσης που αναφέρονται παραπάνω:

1. Ανοίξτε ένα πρόγραμμα περιήγησης web και πληκτρολογήστε στη γραμμή διευθύνσεων τη διεύθυνση IP ή το όνομα κεντρικού υπολογιστή, ακριβώς όπως εμφανίζεται στη σελίδα ρυθμίσεων του εκτυπωτή. Πατήστε το πλήκτρο **Enter** στο πληκτρολόγιο του υπολογιστή. Θα ανοίξει ο EWS.

---

 **ΣΗΜΕΙΩΣΗ:** Εάν στο πρόγραμμα περιήγησης web εμφανιστεί ένα μήνυμα που υποδεικνύει ότι η τοποθεσία Web ενδέχεται να μην είναι ασφαλής, επιλέξτε το στοιχείο για να συνεχίσετε στην τοποθεσία Web. Η πρόσβαση σε αυτήν την τοποθεσία Web δεν θα προκαλέσει ζημιά στον υπολογιστή.

---

2. Κάντε κλικ στην καρτέλα **Σύστημα** και, στη συνέχεια, κάντε κλικ στην επιλογή **Συντήρηση**.
3. Στην περιοχή **Λειτουργία καθαρισμού δοχείου**, κάντε κλικ στο κουμπί **Έναρξη** για να ξεκινήσει η διαδικασία καθαρισμού.

Ή, χρησιμοποιήστε την ακόλουθη διαδικασία για να ξεκινήσετε τη λειτουργία καθαρισμού δοχείου:

1. Ανοίξτε το HP Printer Assistant.
  - Windows 10: Από το μενού **Έναρξη**, επιλέξτε διαδοχικά **Όλες οι εφαρμογές, HP** και, στη συνέχεια, επιλέξτε το όνομα του εκτυπωτή.
  - Windows 8.1: Κάντε κλικ στο κάτω βέλος στην κάτω αριστερή γωνία της οθόνης **Έναρξη** και, στη συνέχεια, επιλέξτε το όνομα του εκτυπωτή.
  - Windows 8: Κάντε δεξιά κλικ σε μια κενή περιοχή στην οθόνη **Έναρξη**, κάντε κλικ στην επιλογή **Όλες οι εφαρμογές** στη γραμμή εφαρμογών και, στη συνέχεια, επιλέξτε το όνομα του εκτυπωτή.
  - Windows 7: Από την επιφάνεια εργασίας του υπολογιστή, επιλέξτε διαδοχικά **Έναρξη, Όλα τα προγράμματα, HP**, κάντε κλικ στο φάκελο του εκτυπωτή και, στη συνέχεια, επιλέξτε το όνομα του εκτυπωτή.
2. Στο HP Printer Assistant, επιλέξτε **Εκτύπωση** και, στη συνέχεια, επιλέξτε **Εργαλειοθήκη συσκευής HP**.
3. Στην καρτέλα **Σύστημα**, επιλέξτε **Συντήρηση**.
4. Στην περιοχή **Λειτουργία καθαρισμού δοχείου**, κάντε κλικ στο κουμπί **Έναρξη** για να ξεκινήσει η διαδικασία καθαρισμού.

## Εκτύπωση σελίδας καθαρισμού

Κατά τη διάρκεια της διαδικασίας εκτύπωσης μπορεί να συσσωρευτούν χαρτί, γραφίτης και σκόνη στο εσωτερικό του εκτυπωτή, τα οποία ενδέχεται να προκαλέσουν προβλήματα ποιότητας εκτύπωσης όπως κόκκους ή πιτσιλιές γραφίτη, μουντζούρες, λωρίδες, γραμμές ή επαναλαμβανόμενα σημάδια.

Χρησιμοποιήστε την παρακάτω διαδικασία για να εκτυπώσετε μια σελίδα καθαρισμού.

1. Ανοίξτε το HP Printer Assistant.
  - **Windows 10:** Από το μενού **Έναρξη**, επιλέξτε διαδοχικά **Όλες οι εφαρμογές, HP** και κατόπιν επιλέξτε το όνομα του εκτυπωτή.
  - **Windows 8.1:** Κάντε κλικ στο κάτω βέλος στην κάτω αριστερή γωνία της οθόνης **Έναρξη** και επιλέξτε το όνομα του εκτυπωτή.
  - **Windows 8:** Κάντε δεξιά κλικ σε μια κενή περιοχή στην οθόνη **Έναρξη**, κάντε κλικ στην επιλογή **Όλες οι εφαρμογές** στη γραμμή εφαρμογών και, στη συνέχεια, επιλέξτε το όνομα του εκτυπωτή.
  - **Windows 7:** Από την επιφάνεια εργασίας του υπολογιστή, επιλέξτε διαδοχικά **Έναρξη, Όλα τα προγράμματα, HP**, κάντε κλικ στο φάκελο του εκτυπωτή και, στη συνέχεια, επιλέξτε το όνομα του εκτυπωτή.
2. Στο HP Printer Assistant, επιλέξτε **Εκτύπωση** και μετά επιλέξτε **Εργαλειοθήκη συσκευής HP**.
3. Στην καρτέλα **Σύστημα**, επιλέξτε **Συντήρηση**.
4. Στην περιοχή **Λειτουργία καθαρισμού μονάδας σταθεροποιητή γραφίτη**, κάντε κλικ στο κουμπί **Έναρξη** για να ξεκινήσει η διαδικασία καθαρισμού.

## Οπτικός έλεγχος του δοχείου γραφίτη

Ακολουθήστε τα παρακάτω βήματα για να επιθεωρήσετε το δοχείο γραφίτη.

1. Αφαιρέστε τα δοχεία γραφίτη από τον εκτυπωτή και βεβαιωθείτε ότι έχει αφαιρεθεί η ταινία σφράγισης.
2. Ελέγξτε το τσιπ της μνήμης για τυχόν ζημιά.
3. Εξετάστε την επιφάνεια του πράσινου τυμπάνου απεικόνισης.

**⚠ ΠΡΟΣΟΧΗ:** Μην αγγίξετε το τύμπανο απεικόνισης. Τα δαχτυλικά αποτυπώματα στο τύμπανο απεικόνισης μπορεί να οδηγήσουν σε προβλήματα ποιότητας εκτύπωσης.

4. Αν δείτε γρατσουνιές, δακτυλιές ή άλλη ζημιά στο τύμπανο απεικόνισης, αντικαταστήστε το δοχείο γραφίτη.
5. Τοποθετήστε ξανά το δοχείο γραφίτη και εκτυπώστε μερικές σελίδες για να δείτε εάν έχει λυθεί το πρόβλημα.

## Έλεγχος χαρτιού και περιβάλλοντος εκτύπωσης

### Βήμα 1: Χρησιμοποιήστε χαρτί που πληροί τις προδιαγραφές της HP

Ορισμένα προβλήματα στην ποιότητα εκτύπωσης οφείλονται στη χρήση χαρτιού που δεν πληροί τις προδιαγραφές της HP.

- Χρησιμοποιείτε πάντα τύπο και βάρος χαρτιού που υποστηρίζονται από τον συγκεκριμένο εκτυπωτή.
- Για το καλύτερο δυνατό αποτέλεσμα, να χρησιμοποιείτε καλής ποιότητας χαρτί, χωρίς κοψίματα, σκισίματα, κηλίδες, σκόνη, ασταθή επιφάνεια, τσαλακώματα, κενά, συνδετήρες και κυρτές ή τσαλακωμένες άκρες.
- Χρησιμοποιήστε χαρτί που δεν έχει εκτυπωθεί προηγουμένως.
- Χρησιμοποιήστε χαρτί που δεν περιέχει μεταλλικό υλικό, όπως γκλίτερ.
- Χρησιμοποιήστε χαρτί που έχει σχεδιαστεί ειδικά για εκτυπωτές λέιζερ. Μην χρησιμοποιείτε χαρτί που έχει σχεδιαστεί μόνο για εκτυπωτές ψεκασμού.
- Μην χρησιμοποιείτε πολύ τραχύ χαρτί. Αν χρησιμοποιήσετε πιο απαλό χαρτί, η ποιότητα εκτύπωσης θα είναι καλύτερη.

### Βήμα 2: Έλεγχος του περιβάλλοντος

Το περιβάλλον μπορεί να επηρεάσει άμεσα την ποιότητα εκτύπωσης και αποτελεί συχνή αιτία προβλημάτων ποιότητας εκτύπωσης ή τροφοδοσίας χαρτιού. Δοκιμάστε τις παρακάτω λύσεις:

- Απομακρύνετε τον εκτυπωτή από σημεία με ρεύματα αέρα, όπως ανοιχτά παράθυρα, πόρτες ή αεραγωγοί κλιματισμού.
- Βεβαιωθείτε ότι ο εκτυπωτής δεν είναι εκτεθειμένος σε θερμοκρασίες ή υγρασία εκτός των προδιαγραφών του εκτυπωτή.
- Μην τοποθετείτε τον εκτυπωτή σε περιορισμένο χώρο, όπως σε ντουλάπια.
- Τοποθετήστε τον εκτυπωτή σε στερεή, επίπεδη επιφάνεια.
- Αφαιρέστε οτιδήποτε εμποδίζει τους αεραγωγούς του εκτυπωτή. Πρέπει να διασφαλίζεται η καλή ροή αέρα σε όλες τις πλευρές του εκτυπωτή, συμπεριλαμβανομένου και του επάνω μέρους.
- Προστατέψτε τον εκτυπωτή από ακαθαρσίες, σκόνη, ατμό, γράσο ή άλλα στοιχεία που μεταφέρονται μέσω του αέρα και τα οποία μπορούν να αφήσουν κατάλοιπα στο εσωτερικό του εκτυπωτή.

## Προσαρμογή πυκνότητας εκτύπωσης

Ολοκληρώστε τα παρακάτω βήματα για να προσαρμόσετε την πυκνότητα της εκτύπωσης.

1. Ανοίξτε τον ενσωματωμένο διακομιστή Web (EWS) HP:



### Εκτυπωτές με απευθείας σύνδεση

- α. Ανοίξτε το HP Printer Assistant.

- **Windows 10:** Από το μενού **Έναρξη**, επιλέξτε διαδοχικά **Όλες οι εφαρμογές, HP** και κατόπιν επιλέξτε το όνομα του εκτυπωτή.
- **Windows 8.1:** Κάντε κλικ στο κάτω βέλος στην κάτω αριστερή γωνία της οθόνης **Έναρξη** και επιλέξτε το όνομα του εκτυπωτή.
- **Windows 8:** Κάντε δεξί κλικ σε μια κενή περιοχή στην οθόνη **Έναρξη**, κάντε κλικ στην επιλογή **Όλες οι εφαρμογές** στη γραμμή εφαρμογών και, στη συνέχεια, επιλέξτε το όνομα του εκτυπωτή.
- **Windows 7:** Από την επιφάνεια εργασίας του υπολογιστή, επιλέξτε διαδοχικά **Έναρξη, Όλα τα προγράμματα, HP**, κάντε κλικ στο φάκελο του εκτυπωτή και, στη συνέχεια, επιλέξτε το όνομα του εκτυπωτή.

- β. Στο HP Printer Assistant, επιλέξτε **Εκτύπωση** και μετά επιλέξτε **Εργαλειοθήκη συσκευής HP**.

### Εκτυπωτές συνδεδεμένοι σε δίκτυο

- α. Εκτυπώστε μια σελίδα διαμόρφωσης για να προσδιορίσετε τη διεύθυνση IP ή το όνομα κεντρικού υπολογιστή.
  - i. Πατήστε παρατεταμένα το κουμπί έναρξης αντιγραφής  μέχρι να αρχίσει να αναβοσβήνει η φωτεινή ένδειξη ετοιμότητας .
  - ii. Αφήστε το κουμπί έναρξης αντιγραφής .
- β. Ανοίξτε ένα πρόγραμμα περιήγησης στο Web και πληκτρολογήστε στη γραμμή διευθύνσεων τη διεύθυνση IP ή το όνομα κεντρικού υπολογιστή, ακριβώς όπως εμφανίζεται στη σελίδα διαμόρφωσης του εκτυπωτή. Πατήστε το πλήκτρο **Enter** στο πληκτρολόγιο του υπολογιστή. Θα ανοίξει ο EWS.

 <https://10.10.XX.XXX/>

-  **ΣΗΜΕΙΩΣΗ:** Εάν στο πρόγραμμα περιήγησης web εμφανιστεί ένα μήνυμα που υποδεικνύει ότι η τοποθεσία Web ενδέχεται να μην είναι ασφαλής, επιλέξτε το στοιχείο για να συνεχίσετε στην τοποθεσία Web. Η πρόσβαση σε αυτήν την τοποθεσία Web δεν θα προκαλέσει ζημιά στον υπολογιστή.

2. Κάντε κλικ στην καρτέλα **Σύστημα** και κατόπιν επιλέξτε **Ρύθμιση συστήματος** στο αριστερό τμήμα του παραθύρου.
3. Επιλέξτε τις σωστές ρυθμίσεις πυκνότητας.
4. Κάντε κλικ στην επιλογή **Εφαρμογή** για να αποθηκεύσετε τις αλλαγές.

## Επίλυση προβλημάτων ποιότητας εκτύπωσης

- [Εισαγωγή](#)
- [Αντιμετώπιση προβλημάτων ποιότητας εκτύπωσης](#)

### Εισαγωγή

Στις ακόλουθες πληροφορίες θα βρείτε βήματα αντιμετώπισης προβλημάτων σχετικά με την επίλυση ελαττωμάτων εικόνας, όπως τα παρακάτω:

- Ανοιχτόχρωμη εκτύπωση
- Γκριζο φόντο ή σκούρα εκτύπωση
- Κενές σελίδες
- Μαύρες σελίδες
- Ανοιχτόχρωμες ή σκούρες κάθετες γραμμές
- Ανοιχτόχρωμες ή σκούρες ραβδώσεις
- Απουσία γραφίτη
- Λοξές εικόνες
- Μη ευθυγραμμισμένα χρώματα
- Παραμορφωμένο χαρτί

### Αντιμετώπιση προβλημάτων ποιότητας εκτύπωσης

#### Πίνακας 8-3 Πίνακας γρήγορης αναφοράς ελαττωμάτων εικόνας

[Πίνακας 8-4 Ανοιχτόχρωμη εκτύπωση  
στη σελίδα 87](#)

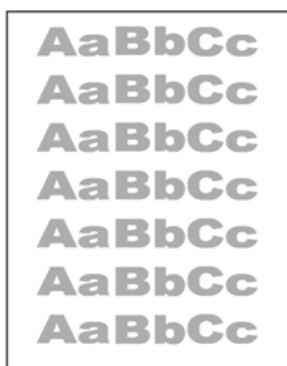

[Πίνακας 8-5 Γκριζο φόντο ή σκούρα εκτύπωση  
στη σελίδα 88](#)

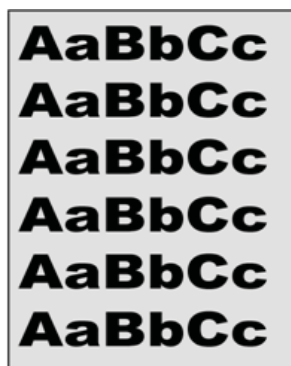

[Πίνακας 8-6 Κενή σελίδα — Δεν εκτυπώνεται  
τίποτε στη σελίδα 88](#)



### Πίνακας 8-3 Πίνακας γρήγορης αναφοράς ελαττωμάτων εικόνας (συνέχεια)

Πίνακας 8-7 Μαύρη σελίδα στη σελίδα 89

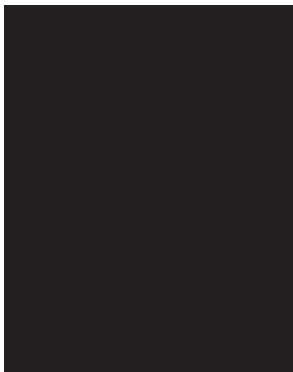

Πίνακας 8-8 Ελαττώματα με ζώνες στη σελίδα 89



Πίνακας 8-9 Ελαττώματα λωρίδων στη σελίδα 90

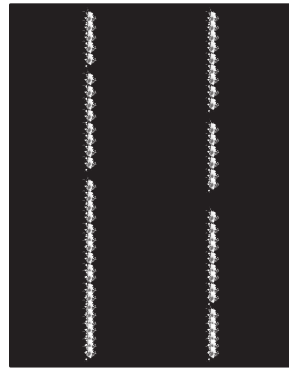

Πίνακας 8-10 Ελαττώματα εφαρμογής/ σύντηξης στη σελίδα 91

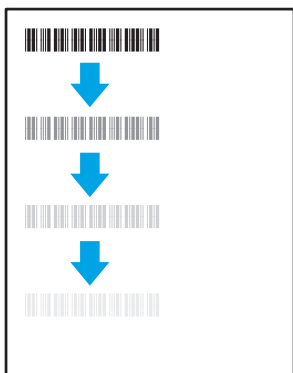

Πίνακας 8-11 Ελαττώματα τοποθέτησης εικόνας στη σελίδα 91



Πίνακας 8-12 Ελαττώματα εγγραφής επιπέδου χρώματος (μόνο για τα έγχρωμα μοντέλα) στη σελίδα 92

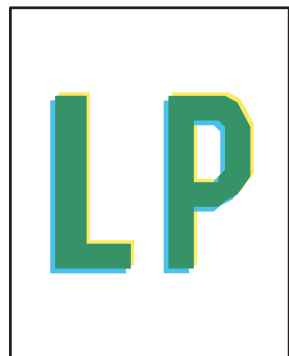

Πίνακας 8-13 Ελαττώματα εξόδου στη σελίδα 93

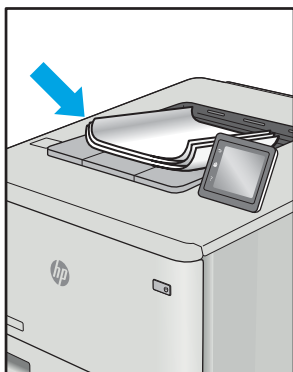

Τα ελαττώματα εικόνας, ανεξάρτητα από την αιτία, μπορούν συχνά να επιλυθούν ακολουθώντας τα ίδια βήματα. Ακολουθήστε τα παρακάτω βήματα ως αφετηρία για την επίλυση προβλημάτων με ελαττώματα εικόνας.



1. Επανεκτυπώστε το έγγραφο. Τα ελαττώματα στην ποιότητα εκτύπωσης μπορεί να είναι παροδικά από τη φύση τους ή μπορεί διορθωθούν πλήρως με τη συνεχή εκτύπωση.
2. Ελέγξτε την κατάσταση του δοχείου. Εάν η στάθμη ενός δοχείου είναι **Πολύ χαμηλή** (έχει περάσει η καθορισμένη διάρκεια ζωής του), αντικαταστήστε το δοχείο.
3. Βεβαιωθείτε ότι οι ρυθμίσεις του προγράμματος οδήγησης και της λειτουργίας εκτύπωσης του δίσκου ταιριάζουν με το μέσο εκτύπωσης που είναι τοποθετημένο στο δίσκο. Δοκιμάστε να χρησιμοποιήσετε διαφορετικό μέσο εκτύπωσης ή διαφορετικό δίσκο. Δοκιμάστε να χρησιμοποιήσετε διαφορετική λειτουργία εκτύπωσης.
4. Βεβαιωθείτε ότι ο εκτυπωτής βρίσκεται εντός του εύρους θερμοκρασίας/υγρασίας λειτουργίας που υποστηρίζεται.
5. Βεβαιωθείτε ότι ο τύπος, το μέγεθος και το βάρος του χαρτιού υποστηρίζονται από τον εκτυπωτή. Ανατρέξτε στη σελίδα υποστήριξης του εκτυπωτή στην τοποθεσία [support.hp.com](http://support.hp.com) για μια λίστα με τα υποστηριζόμενα μεγέθη και τύπους χαρτιού για τον εκτυπωτή.

 **ΣΗΜΕΙΩΣΗ:** Ο όρος "σύντηξη" είναι το μέρος της διαδικασίας εκτύπωσης όπου ο γραφίτης επικάθεται πάνω στο χαρτί.

Τα παρακάτω παραδείγματα αφορούν χαρτί μεγέθους letter που έχει περάσει από τον εκτυπωτή με την κοντή πλευρά πρώτη.

#### Πίνακας 8-4 Ανοιχτόχρωμη εκτύπωση

Περιγραφή	Δείγμα	Πιθανές λύσεις
<p><b>Ανοιχτόχρωμη εκτύπωση:</b></p> <p>Το εκτυπωμένο περιεχόμενο σε ολόκληρη τη σελίδα είναι ανοιχτόχρωμο ή ξεθωριασμένο.</p>		<ol style="list-style-type: none"> <li>1. Επανεκτυπώστε το έγγραφο.</li> <li>2. Αφαιρέστε το δοχείο και, στη συνέχεια, ανακινήστε το για να ανακατανεμηθεί ο γραφίτης.</li> <li>3. Βεβαιωθείτε το δοχείο έχει τοποθετηθεί σωστά.</li> <li>4. Εκτυπώστε μια αναφορά διαμόρφωσης και ελέγξτε τη διάρκεια ζωής και τη χρήση του δοχείου.</li> <li>5. Αντικαταστήστε το δοχείο.</li> <li>6. Εάν το πρόβλημα παραμένει, μεταβείτε στην τοποθεσία <a href="http://support.hp.com">support.hp.com</a>.</li> </ol>

Πίνακας 8-5 Γκρίζο φόντο ή σκούρα εκτύπωση

Περιγραφή	Δείγμα	Πιθανές λύσεις
<p>Γκρίζο φόντο ή σκούρα εκτύπωση:</p> <p>Η εικόνα ή το κείμενο είναι πιο σκούρα από το αναμενόμενο.</p>		<ol style="list-style-type: none"><li>1. Βεβαιωθείτε ότι το χαρτί στους δίσκους δεν έχει ήδη περάσει από τον εκτυπωτή.</li><li>2. Χρησιμοποιήστε διαφορετικό τύπο χαρτιού.</li><li>3. Επανεκτυπώστε το έγγραφο.</li><li>4. <b>Μόνο στα ασπρόμαυρα μοντέλα:</b> Στον EWS του εκτυπωτή, μεταβείτε στο μενού <b>Προσαρμογή πυκνότητας γραφίτη</b> και ρυθμίστε την πυκνότητα του γραφίτη σε χαμηλότερο επίπεδο.</li><li>5. Βεβαιωθείτε ότι ο εκτυπωτής βρίσκεται εντός του εύρους θερμοκρασίας/υγρασίας λειτουργίας που υποστηρίζεται.</li><li>6. Αντικαταστήστε το δοχείο.</li><li>7. Εάν το πρόβλημα παραμένει, μεταβείτε στην τοποθεσία <a href="http://support.hp.com">support.hp.com</a>.</li></ol>

Πίνακας 8-6 Κενή σελίδα — Δεν εκτυπώνεται τίποτε

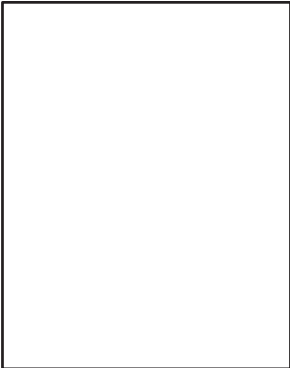
Περιγραφή	Δείγμα	Πιθανές λύσεις
<p>Κενή σελίδα — Δεν εκτυπώνεται τίποτε:</p> <p>Η σελίδα είναι εντελώς κενή και δεν περιέχει εκτυπωμένο περιεχόμενο.</p>		<ol style="list-style-type: none"><li>1. Βεβαιωθείτε ότι το δοχείο είναι γνήσιο δοχείο HP.</li><li>2. Βεβαιωθείτε το δοχείο έχει τοποθετηθεί σωστά.</li><li>3. Εκτυπώστε με διαφορετικό δοχείο.</li><li>4. Ελέγξτε τον τύπο του χαρτιού στο δίσκο χαρτιού και προσαρμόστε τις ρυθμίσεις του εκτυπωτή ανάλογα. Εάν χρειάζεται, επιλέξτε πιο ελαφρύ τύπο χαρτιού.</li><li>5. Εάν το πρόβλημα παραμένει, μεταβείτε στην τοποθεσία <a href="http://support.hp.com">support.hp.com</a>.</li></ol>

### Πίνακας 8-7 Μαύρη σελίδα

Περιγραφή	Δείγμα	Πιθανές λύσεις
<p><b>Μαύρη σελίδα:</b></p> <p>Ολόκληρη η εκτυπωμένη σελίδα είναι μαύρη.</p>		<ol style="list-style-type: none"><li>1. Ελέγξτε οπτικά το δοχείο για να δείτε αν έχει ζημιά.</li><li>2. Βεβαιωθείτε το δοχείο έχει τοποθετηθεί σωστά.</li><li>3. Αντικατάσταση του δοχείου</li><li>4. Εάν το πρόβλημα παραμείνει, μεταβείτε στην τοποθεσία <a href="http://support.hp.com">support.hp.com</a>.</li></ol>

### Πίνακας 8-8 Ελαττώματα με ζώνες

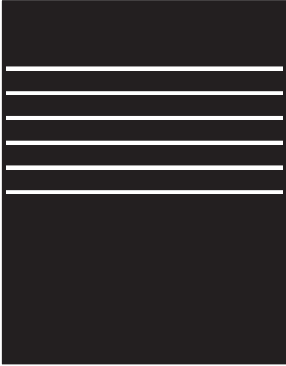
Περιγραφή	Δείγμα	Πιθανές λύσεις
<p><b>Επαναλαμβανόμενες ευρείες ζώνες και ρέουσες ζώνες:</b></p> <p>Σκούρες ή φωτεινές γραμμές που επαναλαμβάνονται προς τα κάτω κατά μήκος της σελίδας. Μπορεί να είναι αιχμηρές ή απαλές. Το ελάττωμα εμφανίζεται μόνο σε περιοχές γεμίσματος, όχι σε κείμενο ή σε τμήματα χωρίς εκτυπωμένο περιεχόμενο.</p>		<ol style="list-style-type: none"><li>1. Επανεκτυπώστε το έγγραφο.</li><li>2. Αντικαταστήστε το δοχείο.</li><li>3. Χρησιμοποιήστε διαφορετικό τύπο χαρτιού.</li><li>4. Εάν το πρόβλημα παραμείνει, μεταβείτε στην τοποθεσία <a href="http://support.hp.com">support.hp.com</a>.</li></ol>

## Πίνακας 8-9 Ελαττώματα λωρίδων

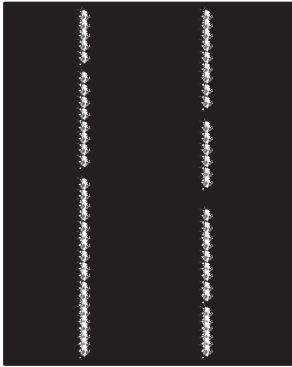
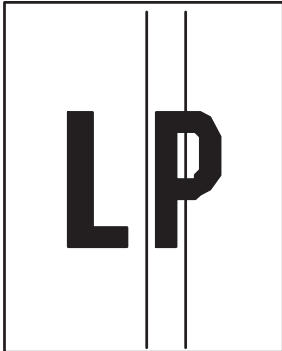
Περιγραφή	Δείγμα	Πιθανές λύσεις
<p><b>Ανοιχτόχρωμες κάθετες ραβδώσεις:</b></p> <p>Ανοιχτόχρωμες ραβδώσεις που συνήθως εκτείνονται σε ολόκληρο το μήκος της σελίδας. Το ελάττωμα εμφανίζεται μόνο σε περιοχές γεμίσματος, όχι σε κείμενο ή σε τμήματα χωρίς εκτυπωμένο περιεχόμενο.</p>		<ol style="list-style-type: none"><li>1. Επανεκτυπώστε το έγγραφο.</li><li>2. Αφαιρέστε το δοχείο και, στη συνέχεια, ανακινήστε το για να ανακαταναμηθεί ο γραφίτης.</li><li>3. Εάν το πρόβλημα παραμένει, μεταβείτε στην τοποθεσία <a href="http://support.hp.com">support.hp.com</a>.</li></ol> <p><b>ΣΗΜΕΙΩΣΗ:</b> Όταν το περιβάλλον εκτύπωσης είναι εκτός του καθορισμένου εύρους θερμοκρασίας ή υγρασίας, ενδέχεται να προκύψουν τόσο ανοιχτόχρωμες όσο και σκούρες κάθετες γραμμές. Ανατρέξτε στις προδιαγραφές περιβάλλοντος του εκτυπωτή σας για τα επιτρεπόμενα επίπεδα θερμοκρασίας και υγρασίας.</p>
<p><b>Σκούρες κάθετες ραβδώσεις και ραβδώσεις καθαρισμού μάντα ενδιάμεσης μεταφοράς (μόνο για τα έγχρωμα μοντέλα):</b></p> <p>Σκούρες γραμμές που εμφανίζονται προς τα κάτω κατά μήκος της σελίδας. Το ελάττωμα μπορεί να εμφανίζεται οπουδήποτε στη σελίδα, σε περιοχές γεμίσματος ή σε τμήματα που δεν υπάρχει εκτυπωμένο περιεχόμενο.</p>		<ol style="list-style-type: none"><li>1. Επανεκτυπώστε το έγγραφο.</li><li>2. Αφαιρέστε το δοχείο και, στη συνέχεια, ανακινήστε το για να ανακαταναμηθεί ο γραφίτης.</li><li>3. Εκτύπωση σελίδας καθαρισμού.</li><li>4. Ελέγξτε τη στάθμη του γραφίτη στο δοχείο.</li><li>5. Εάν το πρόβλημα παραμένει, μεταβείτε στην τοποθεσία <a href="http://support.hp.com">support.hp.com</a>.</li></ol>

## Πίνακας 8-10 Ελαττώματα εφαρμογής/σύντηξης

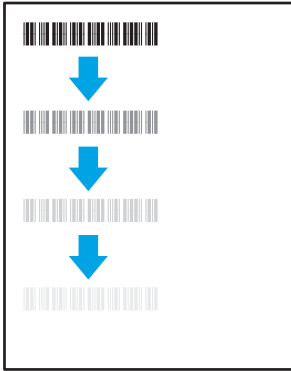
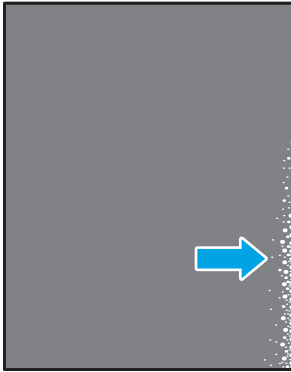
Περιγραφή	Εφαρμογή/σύντηξη	Πιθανές λύσεις
<p><b>Απόκλιση καυτής σύντηξης (σκιά):</b></p> <p>Ελαφρές σκιές, ή αποκλίσεις, της εικόνας, επαναλαμβανόμενες προς τα κάτω στη σελίδα. Η επαναλαμβανόμενη εικόνα μπορεί να ξεθωριάζει μετά από κάθε εμφάνιση.</p>		<ol style="list-style-type: none"><li>1. Επανεκτυπώστε το έγγραφο.</li><li>2. Ελέγξτε τον τύπο του χαρτιού στο δίσκο χαρτιού και προσαρμόστε τις ρυθμίσεις του εκτυπωτή ανάλογα. Εάν χρειάζεται, επιλέξτε πιο ελαφρύ τύπο χαρτιού.</li><li>3. Εάν το πρόβλημα παραμείνει, μεταβείτε στην τοποθεσία <a href="http://support.hp.com">support.hp.com</a>.</li></ol>
<p><b>Κακή σύντηξη:</b></p> <p>Ο γραφίτης τρίβεται και αφαιρείται κατά μήκος και των δύο όψεων της σελίδας. Αυτό το ελάττωμα είναι πιο συνηθισμένο στις άκρες των εργασιών με μεγάλη κάλυψη και σε ελαφρούς τύπους χαρτιού, αλλά μπορεί να προκύψει οπουδήποτε στη σελίδα.</p>		<ol style="list-style-type: none"><li>1. Επανεκτυπώστε το έγγραφο.</li><li>2. Ελέγξτε τον τύπο του χαρτιού στο δίσκο χαρτιού και προσαρμόστε τις ρυθμίσεις του εκτυπωτή ανάλογα. Εάν χρειάζεται, επιλέξτε πιο βαρύ τύπο χαρτιού.</li><li>3. Εάν το πρόβλημα παραμείνει, μεταβείτε στην τοποθεσία <a href="http://support.hp.com">support.hp.com</a>.</li></ol>

## Πίνακας 8-11 Ελαττώματα τοποθέτησης εικόνας

Περιγραφή	Δείγμα	Πιθανές λύσεις
<p><b>Περιθώρια και στρέβλωση:</b></p> <p>Η εικόνα δεν είναι κεντραρισμένη ή είναι τοποθετημένη στρεβλά στη σελίδα. Το ελάττωμα παρουσιάζεται όταν το χαρτί δεν έχει τοποθετηθεί σωστά, όταν τραβιέται από το δίσκο και κινείται στη διαδρομή χαρτιού.</p>		<ol style="list-style-type: none"><li>1. Επανεκτυπώστε το έγγραφο.</li><li>2. Αφαιρέστε το χαρτί και επανατοποθετήστε χαρτί στο δίσκο. Βεβαιωθείτε ότι όλα τα άκρα του χαρτιού είναι ομοιόμορφα τοποθετημένα σε όλες τις πλευρές.</li><li>3. Βεβαιωθείτε ότι το επάνω μέρος της στοιβας χαρτιού βρίσκεται κάτω από την ένδειξη γεμάτου δίσκου. Μη γεμίζετε υπερβολικά το δίσκο.</li><li>4. Βεβαιωθείτε ότι οι οδηγοί χαρτιού έχουν ρυθμιστεί για το σωστό μέγεθος χαρτιού. Μην ρυθμίσετε τους οδηγούς χαρτιού ώστε να εφάπτονται στη στοιβία του χαρτιού. Ρυθμίστε τους στις εσοχές ή στις ενδείξεις στο δίσκο.</li><li>5. Εάν το πρόβλημα παραμείνει, μεταβείτε στην τοποθεσία <a href="http://support.hp.com">support.hp.com</a>.</li></ol>

**Πίνακας 8-12** Ελαττώματα εγγραφής επιπέδου χρώματος (μόνο για τα έγχρωμα μοντέλα)

Περιγραφή	Δείγμα	Πιθανές λύσεις
<p><b>Εγγραφές επιπέδου χρώματος:</b></p> <p>Ένα ή περισσότερα χρώματα των επιπέδων δεν είναι ευθυγραμμισμένα με τα άλλα επίπεδα χρώματος. Το σφάλμα παρουσιάζεται συνήθως στο κίτρινο.</p>		<ol style="list-style-type: none"><li>1. Επανεκτυπώστε το έγγραφο.</li><li>2. Από τον πίνακα ελέγχου του εκτυπωτή, βαθμονομήστε τον εκτυπωτή.</li><li>3. Εάν κάποιο δοχείο έχει <b>Πολύ χαμηλή</b> στάθμη ή το εκτυπωμένο αποτέλεσμα είναι πολύ ξεθωριασμένο, αντικαταστήστε το δοχείο.</li><li>4. Από τον πίνακα ελέγχου του εκτυπωτή, χρησιμοποιήστε τη λειτουργία <b>Επαναφορά βαθμονόμησης</b> για να επαναφέρετε τις ρυθμίσεις βαθμονόμησης του εκτυπωτή στις εργοστασιακές προεπιλογές.</li><li>5. Εάν το πρόβλημα παραμένει, μεταβείτε στην τοποθεσία <a href="http://support.hp.com">support.hp.com</a>.</li></ol>

## Πίνακας 8-13 Ελαττώματα εξόδου

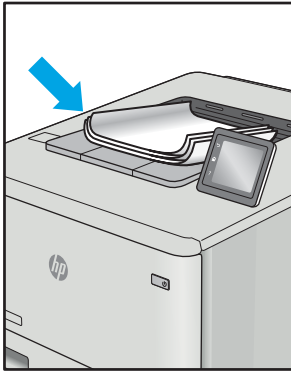
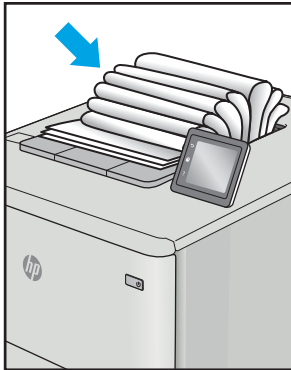
Περιγραφή	Δείγμα	Πιθανές λύσεις
<p><b>Κυρτωμένη εκτύπωση:</b></p> <p>Το εκτυπωμένο χαρτί έχει κυρτωμένα άκρα. Το κυρτωμένο άκρο μπορεί να βρίσκεται στην κοντή ή στη μακριά πλευρά του χαρτιού. Είναι πιθανοί δύο τύποι κύρτωσης:</p> <ul style="list-style-type: none"><li>• <b>Θετική κύρτωση:</b> Το χαρτί είναι κυρτωμένο προς την εκτυπωμένη πλευρά. Το ελάττωμα παρουσιάζεται σε ξηρά περιβάλλοντα ή κατά την εκτύπωση σελίδων με υψηλή κάλυψη.</li><li>• <b>Αρνητική κύρτωση:</b> Το χαρτί είναι κυρτωμένο προς την αντίθετη πλευρά της εκτύπωσης. Το ελάττωμα παρουσιάζεται σε περιβάλλοντα με υψηλή υγρασία ή κατά την εκτύπωση σελίδων με χαμηλή κάλυψη.</li></ul>		<ol style="list-style-type: none"><li>1. Επανεκτυπώστε το έγγραφο.</li><li>2. <b>Θετική κύρτωση:</b> Στον EWS του εκτυπωτή, επιλέξτε βαρύτερο τύπο χαρτιού. Το βαρύτερο χαρτί δημιουργεί υψηλότερη θερμοκρασία για την εκτύπωση. <b>Αρνητική κύρτωση:</b> Στον EWS του εκτυπωτή, επιλέξτε ελαφρύτερο τύπο χαρτιού. Το ελαφρύτερο χαρτί δημιουργεί χαμηλότερη θερμοκρασία για την εκτύπωση. Δοκιμάστε να αποθηκεύσετε το χαρτί σε ξηρό περιβάλλον ή χρησιμοποιήστε χαρτί που μόλις αποσυσκευάσατε.</li><li>3. Εκτυπώστε σε λειτουργία εκτύπωσης διπλής όψης.</li><li>4. Εάν το πρόβλημα παραμείνει, μεταβείτε στην τοποθεσία <a href="http://support.hp.com">support.hp.com</a>.</li></ol>
<p><b>Στοιβάξη στην έξοδο:</b></p> <p>Το χαρτί δεν στοιβάζεται καλά στο δίσκο εξόδου. Η στοιβάξη ενδέχεται να είναι ανομοιόμορφη, στρεβλή ή οι σελίδες να ωθούνται έξω από το δίσκο και να πέφτουν στο δάπεδο. Οποιαδήποτε από τις ακόλουθες συνθήκες μπορεί να προκαλέσει αυτό το ελάττωμα:</p> <ul style="list-style-type: none"><li>• Υπερβολική κύρτωση του χαρτιού</li><li>• Το χαρτί στο δίσκο έχει πτυχώσεις ή είναι παραμορφωμένο</li><li>• Το χαρτί είναι ένας μη τυπικός τύπος χαρτιού, όπως φάκελοι</li><li>• Ο δίσκος εξόδου είναι υπερβολικά γεμάτος</li></ul>		<ol style="list-style-type: none"><li>1. Επανεκτυπώστε το έγγραφο.</li><li>2. Ανοίξτε την επέκταση της κασέτας εξόδου.</li><li>3. Εάν το ελάττωμα οφείλεται σε υπερβολική κύρτωση του χαρτιού, ακολουθήστε τα βήματα της αντιμετώπισης προβλημάτων για την κύρτωση στην έξοδο.</li><li>4. Χρησιμοποιήστε διαφορετικό τύπο χαρτιού.</li><li>5. Χρησιμοποιήστε χαρτί που μόλις αποσυσκευάσατε.</li><li>6. Αφαιρέστε το χαρτί από το δίσκο εξόδου, προτού γεμίσει υπερβολικά ο δίσκος.</li><li>7. Εάν το πρόβλημα παραμείνει, μεταβείτε στην τοποθεσία <a href="http://support.hp.com">support.hp.com</a>.</li></ol>

# Βελτίωση ποιότητας εικόνας αντιγραφής και σάρωσης

## Εισαγωγή

Εάν ο εκτυπωτής παρουσιάζει προβλήματα ποιότητας εικόνας, βεβαιωθείτε πρώτα ότι χρησιμοποιείτε πρωτότυπα υψηλής ποιότητας. Εάν το πρόβλημα παραμένει, δοκιμάστε τις παρακάτω λύσεις με τη σειρά που παρουσιάζονται, για να λύσετε το πρόβλημα.

- [Έλεγχος της γυάλινης επιφάνειας για σκόνη και αποτυπώματα](#)
- [Έλεγχος ρυθμίσεων χαρτιού](#)
- [Βελτιστοποίηση για κείμενο ή εικόνες](#)
- [Αντιγραφή από άκρη σε άκρη](#)

Εάν το πρόβλημα δεν επιδιορθώνεται, ανατρέξτε στην ενότητα "Βελτίωση ποιότητας εκτύπωσης" για περαιτέρω λύσεις.

## Έλεγχος της γυάλινης επιφάνειας για σκόνη και αποτυπώματα

Με την πάροδο του χρόνου, μπορεί να συσσωρευτούν ρύποι στη γυάλινη επιφάνεια και τη λευκή πλαστική επένδυση του σαρωτή, γεγονός που μπορεί να επηρεάσει την απόδοση. Χρησιμοποιήστε την παρακάτω διαδικασία για να καθαρίσετε το σαρωτή.

1. Πατήστε το κουμπί λειτουργίας, για να απενεργοποιήσετε τον εκτυπωτή και, στη συνέχεια, αποσυνδέστε το καλώδιο τροφοδοσίας από την πρίζα.
2. Ανοίξτε το κάλυμμα του σαρωτή.
3. Καθαρίστε τη γυάλινη επιφάνεια και τη λευκή πλαστική επένδυση κάτω από το κάλυμμα του σαρωτή, με ένα μαλακό πανί ή σφουγγάρι που έχετε εμποτίσει με μη δραστικό καθαριστικό για γυάλινες επιφάνειες.

**⚠ ΠΡΟΣΟΧΗ:** Μην χρησιμοποιήσετε λειαντικά, ακετόνη, βενζίνη, αμμωνία, αιθυλική αλκοόλη ή τετραχλωράνθρακα σε οποιοδήποτε τμήμα του εκτυπωτή, καθώς μπορεί να τον καταστρέψουν. Μην ρίχνετε υγρά απευθείας στη γυάλινη επιφάνεια ή στην πλάκα. Ενδέχεται να περάσουν στο εσωτερικό και να προκαλέσουν ζημιά στον εκτυπωτή.

4. Στεγνώστε τη γυάλινη επιφάνεια και τα πλαστικά μέρη με σαμουά ή σφουγγάρι για να αποφευχθεί η δημιουργία στιγμάτων.
5. Συνδέστε το καλώδιο τροφοδοσίας σε μια πρίζα και, στη συνέχεια, πατήστε το κουμπί λειτουργίας για να ενεργοποιήσετε τον εκτυπωτή.

## Έλεγχος ρυθμίσεων χαρτιού

1. Ανοίξτε τον ενσωματωμένο διακομιστή Web (EWS) HP:
  - α. Ανοίξτε το HP Printer Assistant.
    - **Windows 10:** Από το μενού **Έναρξη**, επιλέξτε διαδοχικά **Όλες οι εφαρμογές**, **HP** και κατόπιν επιλέξτε το όνομα του εκτυπωτή.
    - **Windows 8.1:** Κάντε κλικ στο κάτω βέλος στην κάτω αριστερή γωνία της οθόνης **Έναρξη** και επιλέξτε το όνομα του εκτυπωτή.



- **Windows 8:** Κάντε δεξί κλικ σε μια κενή περιοχή στην οθόνη **Έναρξη**, κάντε κλικ στην επιλογή **Όλες οι εφαρμογές** στη γραμμή εφαρμογών και, στη συνέχεια, επιλέξτε το όνομα του εκτυπωτή.
  - **Windows 7:** Από την επιφάνεια εργασίας του υπολογιστή, επιλέξτε διαδοχικά **Έναρξη**, **Όλα τα προγράμματα**, **HP**, κάντε κλικ στο φάκελο του εκτυπωτή και, στη συνέχεια, επιλέξτε το όνομα του εκτυπωτή.
- β.** Στο HP Printer Assistant, επιλέξτε **Εκτύπωση** και μετά επιλέξτε **Εργαλειοθήκη συσκευής HP**.
2. Στην καρτέλα **Συστήματα**, επιλέξτε **Ρύθμιση χαρτιού**.
  3. Αλλάξτε τις απαραίτητες ρυθμίσεις και κάντε κλικ στο κουμπί **Εφαρμογή**.

## Βελτιστοποίηση για κείμενο ή εικόνες

1. Ανοίξτε τον ενσωματωμένο διακομιστή Web (EWS) HP:
  - α. Ανοίξτε το HP Printer Assistant.
    - **Windows 10:** Από το μενού **Έναρξη**, επιλέξτε διαδοχικά **Όλες οι εφαρμογές, HP** και κατόπιν επιλέξτε το όνομα του εκτυπωτή.
    - **Windows 8.1:** Κάντε κλικ στο κάτω βέλος στην κάτω αριστερή γωνία της οθόνης **Έναρξη** και επιλέξτε το όνομα του εκτυπωτή.
    - **Windows 8:** Κάντε δεξί κλικ σε μια κενή περιοχή στην οθόνη **Έναρξη**, κάντε κλικ στην επιλογή **Όλες οι εφαρμογές** στη γραμμή εφαρμογών και, στη συνέχεια, επιλέξτε το όνομα του εκτυπωτή.
    - **Windows 7:** Από την επιφάνεια εργασίας του υπολογιστή, επιλέξτε διαδοχικά **Έναρξη, Όλα τα προγράμματα, HP**, κάντε κλικ στο φάκελο του εκτυπωτή και, στη συνέχεια, επιλέξτε το όνομα του εκτυπωτή.
  - β. Στο HP Printer Assistant, επιλέξτε **Εκτύπωση** και μετά επιλέξτε **Εργαλειοθήκη συσκευής HP**.
2. Στην καρτέλα **Αντιγραφή**, επιλέξτε την αναπτυσσόμενη λίστα **Βελτιστοποίηση**.
3. Επιλέξτε τη ρύθμιση που θέλετε να χρησιμοποιήσετε.
  - **Μικτό:** Χρησιμοποιήστε αυτή τη ρύθμιση για έγγραφα που περιέχουν κείμενο και γραφικά.
  - **Κείμενο:** Επιλέξτε τη ρύθμιση αυτή για έγγραφα που περιέχουν κυρίως κείμενο.
  - **Εικόνα:** Χρησιμοποιήστε αυτή τη ρύθμιση για έγγραφα που περιέχουν κυρίως γραφικά.
4. Αλλάξτε τις απαραίτητες ρυθμίσεις και κάντε κλικ στο κουμπί **Εφαρμογή**.

## Αντιγραφή από άκρη σε άκρη

Ο εκτυπωτής δεν μπορεί να εκτελέσει εκτύπωση πλήρους κάλυψης. Υπάρχει ένα μη εκτυπώσιμο περίγραμμα 4 mm γύρω από τη σελίδα.

Ζητήματα για την εκτύπωση ή σάρωση εγγράφων με άκρες που έχουν περικοπεί:

- Όταν το πρωτότυπο είναι μικρότερο από το μέγεθος του αντιγράφου, απομακρύνετε το πρωτότυπο κατά 4 mm από τη γωνία που υποδεικνύεται με το εικονίδιο του σαρωτή. Επαναλάβετε την αντιγραφή ή τη σάρωση από αυτήν τη θέση.
- Όταν το πρωτότυπο έχει ίδιο μέγεθος με το αντίγραφο που θέλετε να εκτυπώσετε, χρησιμοποιήστε τη λειτουργία [Σμίκρυνση/Μεγέθυνση](#) για να μειώσετε το μέγεθος της εικόνας, ώστε να μην περικοπεί το αντίγραφο.

# Επίλυση προβλημάτων ασύρματου δικτύου

- [Εισαγωγή](#)
- [Λίστα ελέγχου ασύρματης συνδεσιμότητας](#)
- [Όταν ολοκληρωθεί η ρύθμιση παραμέτρων της ασύρματης σύνδεσης, ο εκτυπωτής δεν εκτυπώνει](#)
- [Ο εκτυπωτής δεν εκτυπώνει, ενώ στον υπολογιστή έχει εγκατασταθεί τείχος προστασίας άλλου κατασκευαστή](#)
- [Η ασύρματη σύνδεση δεν λειτουργεί μετά τη μετακίνηση του ασύρματου δρομολογητή ή του εκτυπωτή](#)
- [Δεν είναι δυνατή η σύνδεση περισσότερων υπολογιστών στον ασύρματο εκτυπωτή](#)
- [Ο ασύρματος εκτυπωτής χάνει την επικοινωνία κατά τη σύνδεσή του σε VPN](#)
- [Το δίκτυο δεν εμφανίζεται στη λίστα ασύρματων δικτύων](#)
- [Το ασύρματο δίκτυο δεν λειτουργεί](#)
- [Εκτέλεση διαγνωστικού ελέγχου ασύρματου δικτύου](#)
- [Μείωση παρεμβολών σε ασύρματο δίκτυο](#)

## Εισαγωγή

Χρησιμοποιήστε τις πληροφορίες αντιμετώπισης προβλημάτων για να βοηθηθείτε κατά την επίλυση προβλημάτων.



---

 **ΣΗΜΕΙΩΣΗ:** Για να διαπιστώσετε αν η εκτύπωση μέσω Wi-Fi Direct είναι ενεργοποιημένη στον εκτυπωτή σας, εκτυπώστε μια σελίδα διαμόρφωσης από τον πίνακα ελέγχου του εκτυπωτή

---

## Λίστα ελέγχου ασύρματης συνδεσιμότητας

- Βεβαιωθείτε ότι ο εκτυπωτής και ο ασύρματος δρομολογητής έχουν ενεργοποιηθεί και τροφοδοτούνται με ρεύμα. Επίσης, βεβαιωθείτε ότι ο ασύρματος δέκτης του εκτυπωτή έχει ενεργοποιηθεί.
- Βεβαιωθείτε ότι το αναγνωριστικό συνόλου υπηρεσιών (SSID) είναι σωστό. Εκτυπώστε μια σελίδα διαμόρφωσης για να προσδιορίσετε το SSID:

- α. Πατήστε παρατεταμένα το κουμπί έναρξης αντιγραφής  μέχρι να αρχίσει να αναβοσβήνει η φωτεινή ένδειξη ετοιμότητας .
- β. Αφήστε το κουμπί έναρξης αντιγραφής .

Εάν δεν είστε σίγουροι ότι το SSID είναι σωστό, επαναλάβετε τη ρύθμιση της ασύρματης σύνδεσης

- Στα προστατευμένα δίκτυα, βεβαιωθείτε ότι τα στοιχεία ασφαλείας είναι σωστά. Αν τα στοιχεία ασφαλείας είναι εσφαλμένα, εκτελέστε ξανά τη ρύθμιση της ασύρματης σύνδεσης.
- Αν το ασύρματο δίκτυο λειτουργεί σωστά, προσπελάστε άλλους υπολογιστές στο ασύρματο δίκτυο. Αν το δίκτυο έχει πρόσβαση στο Internet, συνδεθείτε στο Internet μέσω ασύρματης σύνδεσης.
- Βεβαιωθείτε ότι η μέθοδος κρυπτογράφησης (AES ή TKIP) του εκτυπωτή είναι η ίδια με του σημείου ασύρματης πρόσβασης (σε δίκτυα με ασφάλεια WPA).

- Βεβαιωθείτε ότι ο εκτυπωτής βρίσκεται εντός της εμβέλειας του ασύρματου δικτύου. Στα περισσότερα δίκτυα, ο εκτυπωτής πρέπει να βρίσκεται σε ακτίνα 30 μέτρα από το σημείο ασύρματης πρόσβασης (ασύρματος δρομολογητής).
- Βεβαιωθείτε ότι το σήμα της ασύρματης σύνδεσης δεν εμποδίζεται. Αφαιρέστε τυχόν μεγάλα μεταλλικά αντικείμενα ανάμεσα στο σημείο πρόσβασης και στον εκτυπωτή. Βεβαιωθείτε ότι ο εκτυπωτής και το σημείο ασύρματης πρόσβασης δεν χωρίζονται μεταξύ τους με σύλους, τοίχους ή κολόνες από μέταλλο ή τσιμέντο.
- Βεβαιωθείτε ότι ο εκτυπωτής βρίσκεται μακριά από ηλεκτρονικές συσκευές που μπορεί να προκαλέσουν παρεμβολές στο σήμα της ασύρματης σύνδεσης. Πολλές συσκευές μπορούν να προκαλέσουν παρεμβολές στο σήμα της ασύρματης σύνδεσης (π.χ. μοτέρ, ασύρματα τηλέφωνα, κάμερες συστημάτων ασφαλείας, άλλα ασύρματα δίκτυα και μερικές συσκευές Bluetooth).
- Βεβαιωθείτε ότι το πρόγραμμα οδήγησης εκτύπωσης έχει εγκατασταθεί στον υπολογιστή.
- Βεβαιωθείτε ότι έχετε επιλέξει την κατάλληλη θύρα του εκτυπωτή.
- Βεβαιωθείτε ότι ο υπολογιστής και ο εκτυπωτής συνδέονται στο ίδιο ασύρματο δίκτυο.
- Σε OS X, βεβαιωθείτε ότι ο ασύρματος δρομολογητής υποστηρίζει το Bonjour.

## Όταν ολοκληρωθεί η ρύθμιση παραμέτρων της ασύρματης σύνδεσης, ο εκτυπωτής δεν εκτυπώνει

1. Βεβαιωθείτε ότι ο εκτυπωτής είναι ενεργοποιημένος και σε κατάσταση ετοιμότητας.
2. Απενεργοποιήστε τυχόν τείχη προστασίας άλλου κατασκευαστή στον υπολογιστή.
3. Βεβαιωθείτε ότι το ασύρματο δίκτυο λειτουργεί σωστά.
4. Βεβαιωθείτε ότι ο υπολογιστής λειτουργεί σωστά. Αν χρειαστεί, επανεκκινήστε τον υπολογιστή.
5. Βεβαιωθείτε ότι μπορείτε να ανοίξετε τον Ενσωματωμένο διακομιστή Web της HP του εκτυπωτή από έναν υπολογιστή στο δίκτυο.

## Ο εκτυπωτής δεν εκτυπώνει, ενώ στον υπολογιστή έχει εγκατασταθεί τείχος προστασίας άλλου κατασκευαστή

1. Ενημερώστε το τείχος προστασίας με τις πιο πρόσφατες ενημερώσεις από τον κατασκευαστή.
2. Εάν τα προγράμματα ζητούν πρόσβαση από το τείχος προστασίας, κατά την εγκατάσταση του εκτυπωτή ή κατά την εκτύπωση, τότε βεβαιωθείτε ότι επιτρέπετε την εκτέλεση των προγραμμάτων.
3. Απενεργοποιήστε προσωρινά το τείχος προστασίας και, στη συνέχεια, εγκαταστήστε τον ασύρματο εκτυπωτή στον υπολογιστή. Όταν ολοκληρώσετε την εγκατάσταση της ασύρματης σύνδεσης, ενεργοποιήστε το τείχος προστασίας.

## Η ασύρματη σύνδεση δεν λειτουργεί μετά τη μετακίνηση του ασύρματου δρομολογητή ή του εκτυπωτή

1. Βεβαιωθείτε ότι ο δρομολογητής ή ο εκτυπωτής συνδέεται στο ίδιο δίκτυο με τον υπολογιστή.
2. Εκτυπώστε μια σελίδα διαμόρφωσης.

3. Συγκρίνετε το αναγνωριστικό συνόλου υπηρεσιών (SSID) της σελίδας διαμόρφωσης με το SSID της διαμόρφωσης του εκτυπωτή για τον υπολογιστή.
4. Αν οι κωδικοί δεν είναι ίδιοι, οι συσκευές δεν συνδέονται στο ίδιο δίκτυο. Διαμορφώστε ξανά τη ρύθμιση ασύρματης λειτουργίας του εκτυπωτή.

## Δεν είναι δυνατή η σύνδεση περισσότερων υπολογιστών στον ασύρματο εκτυπωτή

1. Βεβαιωθείτε ότι οι υπόλοιποι υπολογιστές βρίσκονται εντός της ακτίνας ασύρματης κάλυψης και ότι το σήμα δεν εμποδίζεται. Στα περισσότερα δίκτυα, η ακτίνα ασύρματης κάλυψης είναι 30 m από το σημείο ασύρματης πρόσβασης.
2. Βεβαιωθείτε ότι ο εκτυπωτής είναι ενεργοποιημένος και σε κατάσταση ετοιμότητας.
3. Βεβαιωθείτε ότι δεν υπάρχουν περισσότεροι από 5 ταυτόχρονοι χρήστες Wi-Fi Direct.
4. Απενεργοποιήστε τυχόν τείχη προστασίας άλλου κατασκευαστή στον υπολογιστή.
5. Βεβαιωθείτε ότι το ασύρματο δίκτυο λειτουργεί σωστά.
6. Βεβαιωθείτε ότι ο υπολογιστής λειτουργεί σωστά. Αν χρειαστεί, επανεκκινήστε τον υπολογιστή.

## Ο ασύρματος εκτυπωτής χάνει την επικοινωνία κατά τη σύνδεσή του σε VPN



- Συνήθως, δεν μπορείτε να συνδέστε ταυτόχρονα σε VPN και σε άλλα δίκτυα.

## Το δίκτυο δεν εμφανίζεται στη λίστα ασύρματων δικτύων

- Βεβαιωθείτε ότι ο ασύρματος δρομολογητής έχει ενεργοποιηθεί και τροφοδοτείται με ρεύμα.
- Το δίκτυο μπορεί να μην είναι ορατό. Ωστόσο, μπορείτε να συνδεθείτε σε μη ορατό δίκτυο.



## Το ασύρματο δίκτυο δεν λειτουργεί

1. Για να εξετάσετε αν το δίκτυο έχει χάσει την επικοινωνία, συνδέστε κι άλλες συσκευές στο δίκτυο.
2. Για να ελέγξετε την επικοινωνία του δικτύου, κάντε ping στο δίκτυο.
  - α. Ανοίξτε μια γραμμή εντολών στον υπολογιστή.
    - Στα Windows, πατήστε **Έναρξη**, επιλέξτε **Εκτέλεση**, πληκτρολογήστε `cmd` και πατήστε **Enter**.
    - Σε OS X, μεταβείτε στην επιλογή **Applications** (Εφαρμογές), επιλέξτε **Utilities** (Βοθητικά προγράμματα) και ανοίξτε το στοιχείο **Terminal** (Τερματικό).
  - β. Πληκτρολογήστε `ping` και μετά τη διεύθυνση IP του δρομολογητή.
  - γ. Αν το παράθυρο εμφανιστεί και στην αποστολή και στην επιστροφή, τότε το δίκτυο λειτουργεί.
3. Βεβαιωθείτε ότι ο δρομολογητής ή ο εκτυπωτής συνδέεται στο ίδιο δίκτυο με τον υπολογιστή.
  - α. Εκτυπώστε μια σελίδα διαμόρφωσης.

- α. Πατήστε παρατεταμένα το κουμπί έναρξης αντιγραφής  μέχρι να αρχίσει να αναβοσβήνει η φωτεινή ένδειξη ετοιμότητας .
- β. Αφήστε το κουμπί έναρξης αντιγραφής .
- β. Συγκρίνετε το αναγνωριστικό συνόλου υπηρεσιών (SSID) της αναφοράς διαμόρφωσης με το SSID στη διαμόρφωση του εκτυπωτή για τον υπολογιστή.
- γ. Αν οι κωδικοί δεν είναι ίδιοι, οι συσκευές δεν συνδέονται στο ίδιο δίκτυο. Διαμορφώστε ξανά τη ρύθμιση ασύρματης λειτουργίας του εκτυπωτή.

## Εκτέλεση διαγνωστικού ελέγχου ασύρματου δικτύου

Από τον πίνακα ελέγχου του εκτυπωτή μπορείτε να εκτελέσετε διαγνωστικό έλεγχο ο οποίος παρέχει πληροφορίες για τις ρυθμίσεις του ασύρματου δικτύου.

1. Ανοίξετε τον Ενσωματωμένο διακομιστή Web (EWS) της HP:
  - α. Εκτυπώστε μια σελίδα διαμόρφωσης για να προσδιορίσετε τη διεύθυνση IP ή το όνομα κεντρικού υπολογιστή.
    - i. Πατήστε παρατεταμένα το κουμπί έναρξης αντιγραφής  μέχρι να αρχίσει να αναβοσβήνει η φωτεινή ένδειξη ετοιμότητας .
    - ii. Αφήστε το κουμπί έναρξης αντιγραφής .
  - β. Ανοίξετε ένα πρόγραμμα περιήγησης στο Web και πληκτρολογήστε στη γραμμή διεύθυνσεων τη διεύθυνση IP ή το όνομα κεντρικού υπολογιστή, ακριβώς όπως εμφανίζεται στη σελίδα διαμόρφωσης του εκτυπωτή. Πατήστε το πλήκτρο **Enter** στο πληκτρολόγιο του υπολογιστή. Θα ανοίξει ο EWS.

 <https://10.10.XX.XXX/>

 **ΣΗΜΕΙΩΣΗ:** Εάν στο πρόγραμμα περιήγησης στο Web εμφανιστεί ένα μήνυμα που υποδεικνύει ότι η τοποθεσία Web ενδέχεται να μην είναι ασφαλής, επιλέξτε να συνεχίσετε στην τοποθεσία Web. Η πρόσβαση σε αυτήν την τοποθεσία Web δεν θα προκαλέσει ζημιά στον υπολογιστή.

2. Επιλέξτε την καρτέλα **Δίκτυο**.
3. Στη σελίδα **Διαμόρφωση ασύρματης σύνδεσης**, βεβαιωθείτε ότι έχει επιλεγεί το στοιχείο Ενεργοποίηση.
4. Κάντε κλικ στο κουμπί **Εκτύπωση δοκιμαστικής αναφοράς** για να εκτυπώσετε μια δοκιμαστική σελίδα που παρουσιάζει τα αποτελέσματα της δοκιμής.

## Μείωση παρεμβολών σε ασύρματο δίκτυο

Ακολουθήστε τις παρακάτω συμβουλές, για να μειώσετε τις παρεμβολές ενός ασύρματου δικτύου:

- Διατηρήστε τις ασύρματες συσκευές μακριά από μεγάλα μεταλλικά αντικείμενα (π.χ. αρχαιοθήκες) και άλλες ηλεκτρομαγνητικές συσκευές (π.χ. φούρνοι μικροκυμάτων και ασύρματα τηλέφωνα). Αυτά τα αντικείμενα διακόπτουν τα ραδιοηλεκτρικά σήματα.
- Διατηρήστε τις ασύρματες συσκευές μακριά από μεγάλους τοίχους και άλλα κτίσματα. Αυτά τα αντικείμενα απορροφούν τα ραδιοκύματα και μειώνουν την ισχύ του σήματος.
- Τοποθετήστε τον ασύρματο δρομολογητή σε κεντρικό σημείο, σε οπτική επαφή με τους ασύρματους εκτυπωτές του δικτύου.





# Ευρετήριο

## A

- αναλώσιμα
  - κατάσταση, προβολή με Βοηθητικό πρόγραμμα HP για Mac 46
  - κωδικοί εξαρτημάτων 18
  - παραγγελία 18
  - ρυθμίσεις κατώτατου ορίου 67
  - χρήση όταν είναι κατώτατο 67
- αντιγραφή
  - βελτιστοποίηση για κείμενο ή εικόνες 96
  - μεμονωμένα αντίγραφα 34
  - πλήρους κάλυψης 96
  - πολλαπλά αντίγραφα 34
  - ρύθμιση μεγέθους και τύπου χαρτιού 94
  - ταυτότητας 35
- αντιγραφή ταυτότητας 35
- αντιμετώπιση προβλημάτων
  - ασύρματο δίκτυο 97
  - έλεγχος κατάστασης δοχείου γραφίτη 80
  - προβλήματα τροφοδοσίας χαρτιού 69
  - LED, συνδυασμοί φωτεινών ενδείξεων 60
  - LED, σφάλματα 60
- απαιτήσεις προγράμματος περιήγησης
  - Ενσωματωμένος διακομιστής Web της HP 43
- απαιτήσεις προγράμματος περιήγησης web
  - ενσωματωμένος διακομιστής Web της HP 43
- απαιτήσεις συστήματος
  - ενσωματωμένος διακομιστής Web της HP 43

- αποκατάσταση εμπλοκών σημεία 70
- αριθμός αντιγράφων, αλλαγή 34
- ασύρματο δίκτυο
  - αντιμετώπιση προβλημάτων 97

## B

- βάρος, εκτυπωτής 8
- βοηθητικό πρόγραμμα HP 46
- Βοηθητικό πρόγραμμα HP για Mac
  - λειτουργίες 46
  - Bonjour 46

## Γ

- γυάλινη επιφάνεια, καθαρισμός 94

## Δ

- διακόπτης λειτουργίας, εντοπισμός 3
- διαστάσεις, εκτυπωτής 8
- δίκτυα
  - εγκατάσταση του εκτυπωτή 42
  - υποστηριζόμενα 6
- δίσκοι
  - εντοπισμός 3
  - περιλαμβάνονται 6
  - τοποθέτηση χαρτιού 12
  - χωρητικότητα 6
- δίσκος
  - εμπλοκές, αποκατάσταση 73
- Δίσκος 1
  - τοποθέτηση ετικετών 15
  - τοποθέτηση φακέλων 13
- δίσκος εξόδου
  - εντοπισμός 3
- δίσκος, έξοδος
  - εμπλοκές, αποκατάσταση 77
- δοχεία γραφίτη
  - κωδικοί 18

- δοχείο γραφίτη
  - ρυθμίσεις κατώτατου ορίου 67
  - χρήση όταν είναι κατώτατο 67

## E

- εγκατάσταση σε δίκτυο 42
- εκτύπωση διπλής όψης
  - μη αυτόματα (Mac) 27
  - μη αυτόματα (Windows) 25
  - Mac 27
  - Windows 25
- εκτύπωση και στις δύο όψεις
  - μη αυτόματη, Windows 25
  - Mac 27
  - Windows 25
- εκτύπωση μέσω φορητών συσκευών, υποστηριζόμενο λογισμικό 7
- Εκτύπωση μέσω Wi-Fi Direct 7, 29
- εκτύπωση duplex (διπλής όψης)
  - Windows 25
- εμπλοκές
  - δίσκος εξόδου, απεγκατάσταση 77
  - δίσκος, αποκατάσταση 73
  - σημεία 70
- εμπλοκές χαρτιού. *Βλέπετε* εμπλοκές ενέργεια
  - κατανάλωση 8
- ενσωματωμένος διακομιστής Web (EWS)
  - εκχώρηση κωδικών πρόσβασης 50
- Ενσωματωμένος διακομιστής Web (EWS)
  - δυνατότητες 43
- Ενσωματωμένος διακομιστής Web της HP (EWS)
  - δυνατότητες 43

εξαρτήματα  
    κωδικοί εξαρτημάτων 18  
    παραγγελία 18  
επαναφορά εργοστασιακών  
    προεπιλογών 65  
εργοστασιακές προεπιλογές,  
    επαναφορά 65  
ετικέτα  
    προσανατολισμός 15  
ετικέτα αριθμού προϊόντος και  
    αριθμού σειράς  
    εντοπισμός 3  
ετικέτα αριθμού σειράς  
    εντοπισμός 3  
ετικέτες  
    εκτύπωση σε 15  
ετικέτες, τοποθέτηση 15

**H**  
ηλεκτρικές προδιαγραφές 8  
ηλεκτρονική υποστήριξη 58

**Θ**  
θήκες, έξοδος  
    εντοπισμός 3  
θύρα δικτύου  
    εντοπισμός 3  
θύρα USB  
    εντοπισμός 3  
θύρες διασύνδεσης  
    εντοπισμός 3

**K**  
καθαρισμός  
    γυάλινη επιφάνεια 94  
    διαδρομή χαρτιού 82  
καθυστέρηση αναστολής λειτουργίας  
    απενεργοποίηση 52  
    ενεργοποίηση 52  
καθυστέρηση απενεργοποίησης  
    ρύθμιση 54  
καθυστέρηση, τερματισμός  
    λειτουργίας μετά από  
    ρύθμιση 53  
καλύμματα, εντοπισμός 3  
κατάσταση  
    φωτεινές ενδείξεις πίνακα  
    ελέγχου 60  
    HP Utility, Mac 46  
κουμπί λειτουργίας, εντοπισμός 3

κωδικοί εξαρτημάτων 18  
    αναλώσιμα 18  
    εξαρτήματα 18

**Λ**  
λειτουργικά συστήματα (OS)  
    υποστηριζόμενα 6  
λειτουργικά συστήματα,  
    υποστηριζόμενα 6  
λίστα ελέγχου  
    ασύρματη συνδεσιμότητα 97  
λογισμικό  
    βοηθητικό πρόγραμμα HP 46  
Λογισμικό HP Easy Scan (OS X) 39  
Λογισμικό HP Scan (Windows) 38  
λύσεις φορητής εκτύπωσης 6

**M**  
μη αυτόματη εκτύπωση διπλής όψης  
    Mac 27  
    Windows 25  
μνήμη  
    περιλαμβάνεται 6

**Π**  
παραγγελία  
    αναλώσιμα και εξαρτήματα 18  
παρεμβολές ασύρματου δικτύου  
    100  
πίνακας ελέγχου  
    εντοπισμός 3  
    συνδυασμοί φωτεινών ενδείξεων  
    LED 60  
ποιότητα εικόνας  
    έλεγχος κατάστασης δοχείου  
    γραφίτη 80  
πολλαπλές σελίδες ανά φύλλο  
    εκτύπωση (Windows) 26  
πολλές σελίδες ανά φύλλο  
    εκτύπωση (Mac) 27  
προβλήματα έλξης χαρτιού  
    επίλυση 69  
προβλήματα ποιότητας εικόνας  
    παραδείγματα και λύσεις 85  
προγράμματα οδήγησης εκτυπωτή,  
    υποστηριζόμενα 6  
προγράμματα οδήγησης,  
    υποστηριζόμενα 6  
προδιαγραφές  
    ηλεκτρικές και θορύβου 8  
προδιαγραφές θορύβου 8

προεπιλογές, επαναφορά 65

**P**  
ρυθμίσεις  
    εργοστασιακές προεπιλογές,  
    επαναφορά 65  
ρυθμίσεις οικονομίας 52

**Σ**  
σάρωση  
    από λογισμικό HP Scan  
    (Windows) 38  
    από το λογισμικό HP Easy Scan (OS  
    X) 39  
σαρωτής  
    καθαρισμός γυάλινης  
    επιφάνειας 94  
σελίδες ανά λεπτό 6  
σελίδες ανά φύλλο  
    επιλογή (Mac) 27  
    επιλογή (Windows) 26  
σύνδεση τροφοδοσίας  
    εντοπισμός 3  
συσκευές Android  
    εκτύπωση από 32

**T**  
τεχνική υποστήριξη  
    ηλεκτρονική 58  
τοποθεσίες Web  
    υποστήριξη πελατών 58  
τύποι χαρτιού  
    επιλογή (Mac) 28  
τύπος χαρτιού  
    επιλογή (Windows) 26

**Υ**  
υποδοχή προτεραιότητας  
    τροφοδοσίας ενός φύλλου  
    τοποθέτηση ετικετών 15  
    τοποθέτηση φακέλων 13  
υποστήριξη  
    ηλεκτρονική 58  
υποστήριξη πελατών  
    ηλεκτρονική 58  
Υποστήριξη πελατών της HP 58

**Φ**  
φάκελοι, τοποθέτηση 13  
φάκελος  
    προσανατολισμός 13

φορητή εκτύπωση  
συσσκευές Android 32

## X

χαρτί  
επιλογή 83  
χαρτί, παραγγελία 18

## A

AirPrint 32

## E

Explorer, υποστηριζόμενες εκδόσεις  
ενσωματωμένος διακομιστής Web  
της HP 43

## H

HP Device Toolbox, χρήση 43  
HP EWS, χρήση 43  
HP Utility, Mac 46

## I

Internet Explorer, υποστηριζόμενες  
εκδόσεις  
ενσωματωμένος διακομιστής Web  
της HP 43

## M

Macintosh  
βοηθητικό πρόγραμμα HP 46

## O

OS (λειτουργικό σύστημα)  
υποστηριζόμενο 6

