

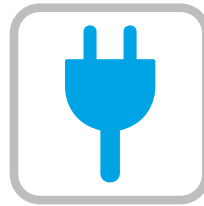

# Color LaserJet Pro M255-M256

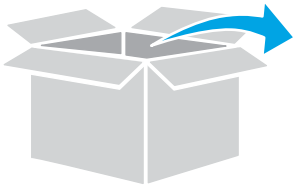

10%-80%

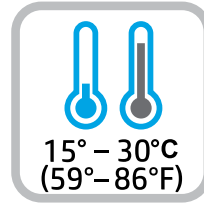

15° - 30°C  
(59° - 86°F)

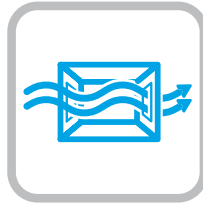

110-127V  
220-240V

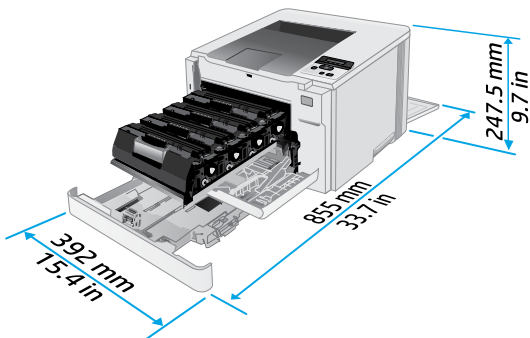

M255nw

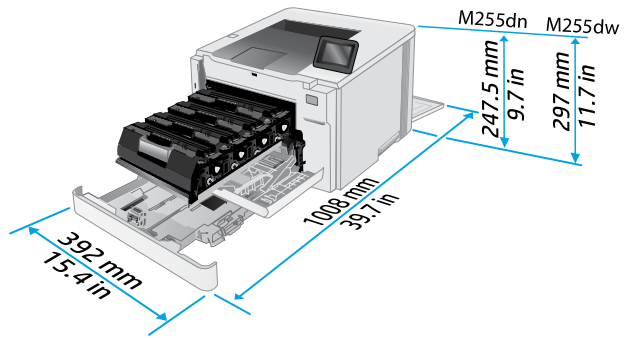

M255dn  
M255dw

# 1

1.1

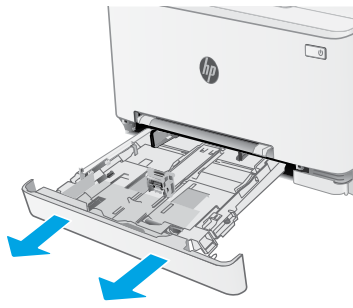

1.2

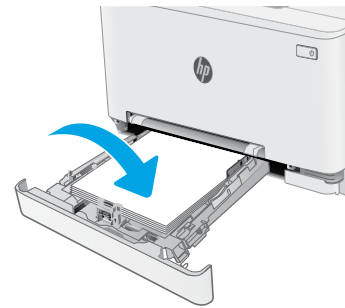

1.3

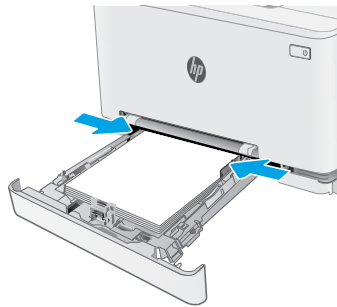

1.4

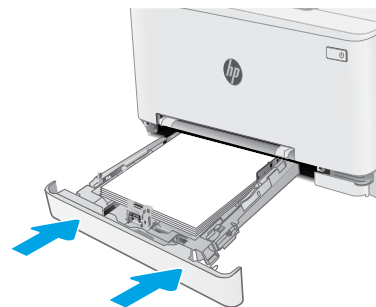

# 2

2.1

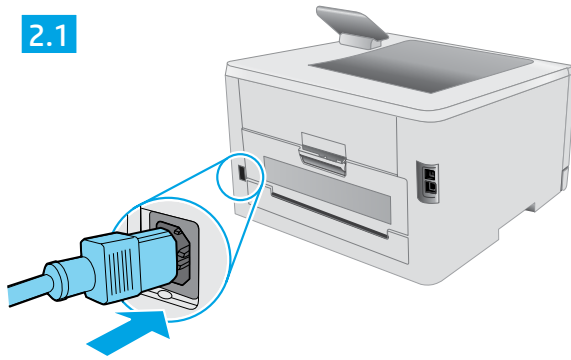

2.2



**ES ADVERTENCIA:** Para evitar daños en el producto, en áreas en las que se utilice 110 V y 220 V, verifique el voltaje del enchufe.

**PT AVISO:** Para impedir danos ao produto, em áreas onde 110 V e 220 V estiverem em uso, verifique a tensão da tomada.

# 3



[123.hp.com](http://123.hp.com)

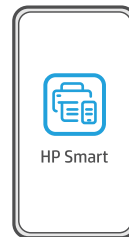

Download on the  
App Store

GET IT ON  
Google Play



[hp.com/support/printer-setup](http://hp.com/support/printer-setup)





# Color LaserJet Pro M255-M256 Reference Guide

English..... 3

Français..... 6

Deutsch ..... 9

Italiano ..... 12

Español ..... 15

Català ..... 18

Dansk ..... 21

Nederlands..... 24

Eesti..... 27

Suomi ..... 30

Latviešu..... 33

Lietuvių ..... 36

Norsk..... 39

Português ..... 42

Svenska ..... 45

## Need Help? - FAQ

For frequently asked questions, go to [www.hp.com/support/ljM255FAQ](http://www.hp.com/support/ljM255FAQ) or scan the QR code.



## 2-line LCD control panel view

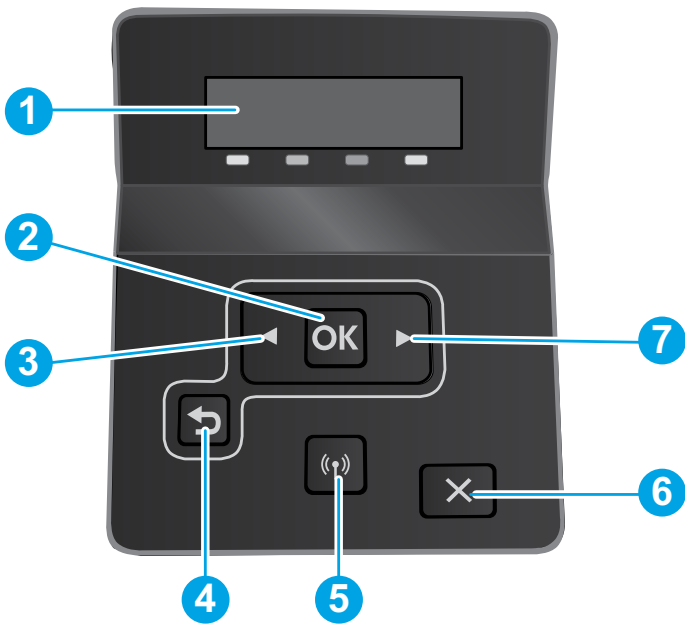

- |   |  |
|---|--|
| 1 | 2-line control panel display           |
| 2 | OK button                              |
| 3 | Left arrow ◀ button                    |
| 4 | Back arrow ↶ button                    |
| 5 | Wireless  button (wireless model only) |
| 6 | Cancel ✕ button                        |
| 7 | Right arrow ▶ button                   |

## Touchscreen control panel view

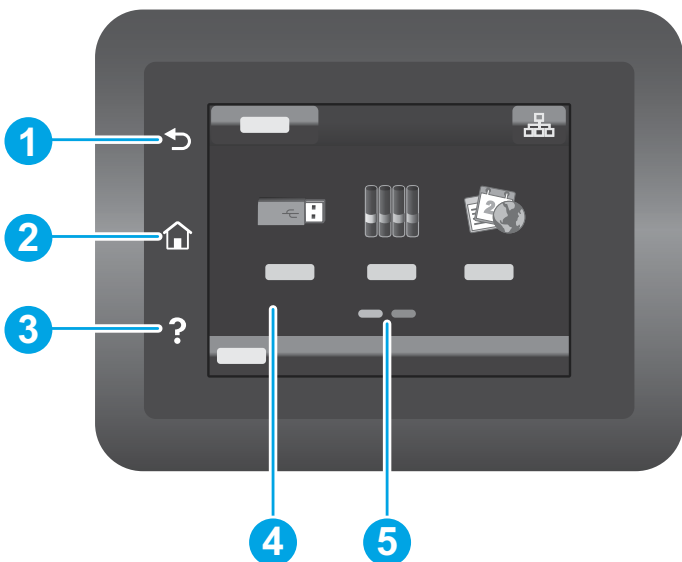

- |   |                            |
|---|----------------------------|
| 1 | Back button                |
| 2 | Home button                |
| 3 | Help button                |
| 4 | Color touchscreen          |
| 5 | Home page screen indicator |

## Wireless network connection (wireless models only)

Use touchscreen control panel to set up your wireless connection:

**Note:** Before setting up your wireless connection, disconnect any USB or network cables from your printer.

1. Touch the **Wireless** icon, touch **Network Wi-Fi off**, and then touch **Setting**.
2. Touch **Wireless Setup Wizard**, and then select your network name from the list of available wireless networks.

## Control panel error message

Error Message	Solution
Load Paper	Insert paper.
<ul style="list-style-type: none"><li>• Initializing...</li><li>• Cleaning...</li><li>• Printing... Cool down mode</li></ul>	No action to take.
Door is open	Secure all doors.
<ul style="list-style-type: none"><li>• Jam in tray 1. Clear jam and then press <b>OK</b>.</li><li>• Jam in cartridge area. Open top cover and remove cartridge. Clear jam.</li></ul>	Refer to User Guide.
<ul style="list-style-type: none"><li>• Manual Feed. Plain, Letter. Or press <b>OK</b> to use available media.</li><li>• Manual Duplex. Load tray 1. Press <b>OK</b> to continue.</li></ul>	Press the <b>OK</b> button on the 2-line control panel or tap <b>OK</b> on the touchscreen control panel when ready.
<ul style="list-style-type: none"><li>• Supply problem.</li><li>• Install cartridge.</li><li>• Incompatible cartridge.</li><li>• Protected cartridge.</li><li>• Unauthorized cartridge.</li></ul>	Take out and reinsert the toner cartridge. If error still appears, go to <a href="http://www.hp.com/support/ljM255">www.hp.com/support/ljM255</a> .
<ul style="list-style-type: none"><li>• Cartridge is very low.</li><li>• Used or counterfeit cartridge in use.</li></ul>	Replace with a new cartridge.

## Download and install the software

**NOTE:** Do not connect the USB cable until you are prompted to do so.

### Method 1: Download from [123.hp.com/laserjet](http://123.hp.com/laserjet)

1. Go to [123.hp.com/laserjet](http://123.hp.com/laserjet) (Windows) or [123.hp.com](http://123.hp.com) (OS X), and click **Download**.
2. Follow the onscreen instructions and then prompts to save the file to the computer.
3. Launch the software file from the folder where the file was saved.
4. Follow the onscreen instructions to install the software.
5. When prompted to select a connection type, select the appropriate option for the type of connection.

### Method 2: Download from printer support website (Windows)

1. Go to [www.hp.com/support/ljM255](http://www.hp.com/support/ljM255).
2. Select **Software and Drivers**.
3. Download the software for your printer model and operating system.
4. Launch the software file from the folder where the file was saved.
5. Follow the onscreen instructions to install the software.
6. When prompted to select a connection type, select the appropriate option for the type of connection.

## Method 1: HP Smart

Use the HP Smart app to set up, print, and more.

1. Scan the QR code or go to [123.hp.com](http://123.hp.com).
2. Install the HP Smart app.
3. Run the HP Smart app and follow the onscreen instructions to connect, set up, print, and more.



## Method 2: Wi-Fi Direct (wireless models only)

Wi-Fi Direct allows Wi-Fi capable devices, such as smart phones, tablets, or computers, to make a wireless network connection directly to the printer without using a wireless router or access point. Connect to the printer's Wi-Fi Direct signal the same way Wi-Fi capable devices are connected to a new wireless network or hotspot.

### Enable Wi-Fi Direct

To set up Wi-Fi Direct from the control panel, complete the following steps:

1. **2-line control panels:** On the printer control panel, press the **OK** button, and then open the **Network Setup** menu.

**Touchscreen control panels:** From the Home screen on the printer control panel, touch the **Connection Information**  button, and open the following menus:

- **Wi-Fi Direct**
- **Settings**
- **On/Off**

2. Touch the **On** menu item.

### Discover the printer

1. From the mobile device, turn on the Wi-Fi, and search for wireless networks.
2. Select the printer as shown on the printer control panel.

**Example printer name:** Direct-bb-HP M255 Laserjet

### Learn more about mobile printing

For further information about these and other operating systems (Chrome/Google Cloud Print), go to [www.hp.com/go/LaserJetMobilePrinting](http://www.hp.com/go/LaserJetMobilePrinting) or scan the QR code.







# Troubleshooting

## Wireless connection troubleshooting

Verify that the printer is within the range of the wireless network. For most networks, the printer must be within 30 m (100 ft) of the wireless access point (wireless router). A USB cable might be required for temporary connection between the printer and the computer. To ensure that the wireless setup information synchronizes correctly, do not connect the USB cable until prompted to do so.

### Follow these steps to restore the network settings:

1. Remove the USB cable from the printer.
2. Follow one of these steps:
  - a. For a 2-line control panel printer: Press and hold the Wireless  button on the printer control panel. When the Ready  LED and the Attention  LED start blinking simultaneously, release the Wireless  button.
  - b. For a touchscreen control panel printer: Go to the **Setup** menu on your printer, select **Network Setup**, and then select **Restore Defaults/Restore Network Settings**.

The printer will restore network default automatically and restart.

3. When the Ready  LED is on, continue to install the software.

### User guide and additional support resources

The user guide includes printer usage and troubleshooting information. It is available on the web: Go to [www.hp.com/support/ljM255](http://www.hp.com/support/ljM255).

### Check for firmware updates

1. Go to [www.hp.com/support/ljM255](http://www.hp.com/support/ljM255).
2. Select a printer or category from the list, and then click **Drivers**.
3. Select the operating system, and click the **Next** button.
4. Select **Firmware**, and click the **Download** button.

### Control panel help (touchscreen models only)

Touch the Help  button on the printer control panel to access help topics.

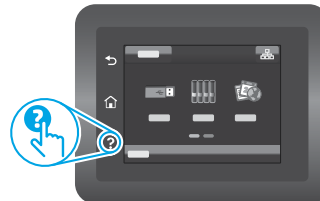

### Wireless printing

For more information about wireless printing and wireless setup, go to [www.hp.com/go/wirelessprinting](http://www.hp.com/go/wirelessprinting).





# Color LaserJet Pro M255-M256

## Manuel de référence

### Besoin d'aide ? - FAQ

Pour consulter les questions fréquemment posées, rendez-vous à l'adresse [www.hp.com/support/ljM255FAQ](http://www.hp.com/support/ljM255FAQ) ou scannez le code QR.



## Vue du panneau de commande LCD à 2 lignes

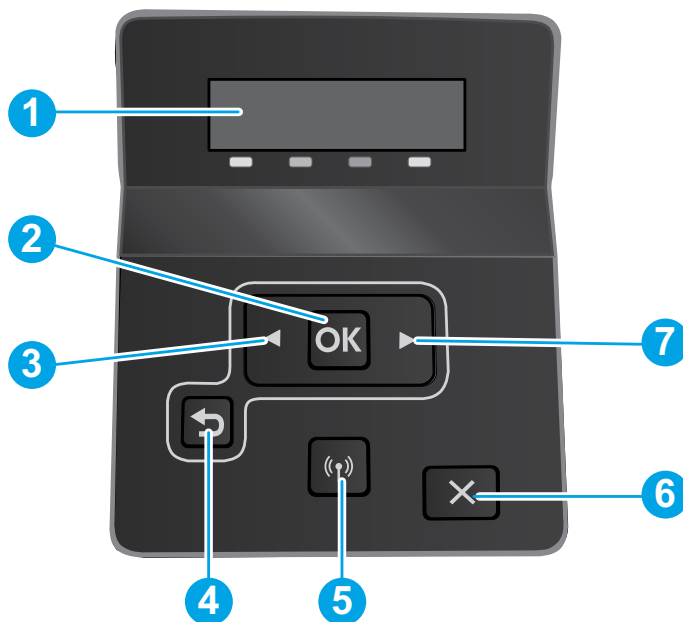

- |   |   |
|---|---|
| 1 | Écran du panneau de commande à 2 lignes       |
| 2 | Bouton <b>OK</b>                              |
| 3 | Bouton Flèche gauche ◀                        |
| 4 | Bouton ↶ Flèche Retour                        |
| 5 | Bouton  Sans fil (modèle sans fil uniquement) |
| 6 | Bouton Annuler ✕                              |
| 7 | Bouton Flèche droite ▶                        |

## Vue de panneau de commande à écran tactile

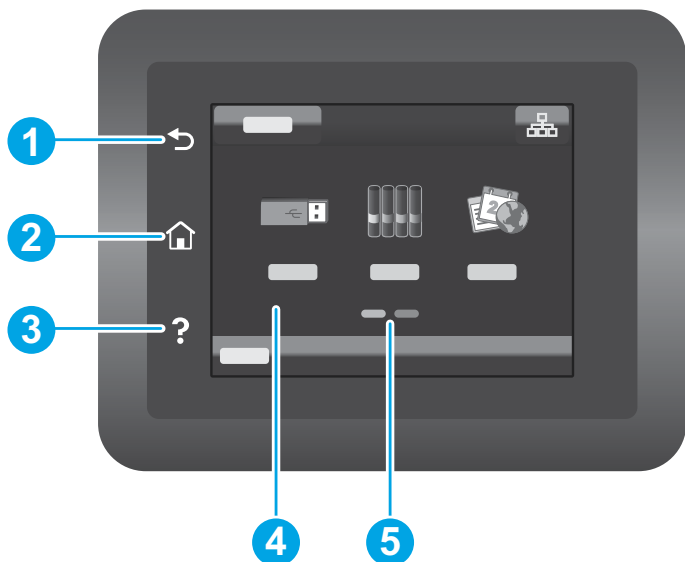

- |   |   |
|---|---|
| 1 | Bouton Précédent                        |
| 2 | Bouton Accueil                          |
| 3 | Bouton Aide                             |
| 4 | Écran tactile couleur                   |
| 5 | Indicateur d'écran de la page d'accueil |

## Configuration du réseau sans fil (modèles sans fil uniquement)

Utilisez le panneau de commande à écran tactile pour configurer votre connexion sans fil:

**Remarque :** Avant de configurer votre connexion sans fil, déconnectez tout câble USB ou réseau de votre imprimante.

1. Touchez l'icône **Sans fil**, désactivez **Réseau Wi-Fi**, puis touchez **Paramètres**.
2. Appuyez sur **Assistant de configuration sans fil**, puis sélectionnez le nom de votre réseau dans la liste des réseaux sans fil disponibles.

## Message d'erreur du panneau de commande

Message d'erreur	Solution
Chargement du papier	Insertion du papier.
<ul style="list-style-type: none"><li>• Initialisation...</li><li>• Nettoyage...</li><li>• Impression... Mode refroidissement</li></ul>	Aucune action à prendre.
La porte est ouverte	Sécurisez toutes les portes.
<ul style="list-style-type: none"><li>• Bourrage dans le bac 1. Éliminez le bourrage puis appuyez sur <b>OK</b>.</li><li>• Bourrage dans la zone des cartouches. Ouvrez le capot supérieur et retirez la cartouche. Éliminez le bourrage.</li></ul>	Reportez-vous au Guide de l'utilisateur.
<ul style="list-style-type: none"><li>• Alimentation manuelle. Plain, Letter. Ou appuyez sur <b>OK</b> pour utiliser le support disponible.</li><li>• Recto verso manuel. Chargez bac 1. Appuyez sur <b>OK</b> pour continuer.</li></ul>	Appuyez sur le bouton <b>OK</b> sur le panneau de commande à 2 lignes ou appuyez sur <b>OK</b> sur le panneau de commande de l'écran tactile lorsque vous êtes prêt.
<ul style="list-style-type: none"><li>• Problème de consommable.</li><li>• Installer cartouche.</li><li>• Cartouche incompatible.</li><li>• Cartouche protégée.</li><li>• Cartouche non autorisée.</li></ul>	Retirez et réinsérez la cartouche de toner. Si l'erreur persiste, accédez à <a href="http://www.hp.com/support/ljM255">www.hp.com/support/ljM255</a> .
<ul style="list-style-type: none"><li>• Le niveau de la cartouche est très bas.</li><li>• Cartouche utilisée ou contrefaite en cours d'utilisation.</li></ul>	Remplacez-la par une nouvelle cartouche.

## Télécharger et installer le logiciel

**REMARQUE :** Ne connectez pas le câble USB avant d'y avoir été invité.

### Méthode 1 : Téléchargement à partir de [123.hp.com/laserjet](http://123.hp.com/laserjet)

1. Accédez à [123.hp.com/laserjet](http://123.hp.com/laserjet) (Windows) ou [123.hp.com](http://123.hp.com) (OS X), puis cliquez sur **Télécharger**.
2. Suivez les instructions puis les indications à l'écran pour enregistrer le fichier sur l'ordinateur.
3. Lancez le fichier du logiciel à partir du dossier dans lequel il a été enregistré.
4. Suivez les instructions à l'écran pour installer le logiciel.
5. Lorsque vous êtes invité à sélectionner un type de connexion, sélectionnez l'option appropriée pour le type de connexion.

### Méthode 2 : Téléchargement à partir du site Web d'assistance de l'imprimante (Windows)

1. Accédez à [www.hp.com/support/ljM255](http://www.hp.com/support/ljM255).
2. Sélectionnez **Pilotes et logiciels**.
3. Téléchargez le logiciel adapté à votre modèle d'imprimante et à votre système d'exploitation.
4. Lancez le fichier du logiciel à partir du dossier dans lequel il a été enregistré.
5. Suivez les instructions à l'écran pour installer le logiciel.
6. Lorsque vous êtes invité à sélectionner un type de connexion, sélectionnez l'option appropriée pour le type de connexion.

## Méthode 1 : HP Smart

Utilisez l'application HP Smart pour la configuration, l'impression et plus.

1. Scannez le code QR ou consultez [123.hp.com](http://123.hp.com).
2. Installez l'application HP Smart.
3. Exécutez l'application HP Smart et suivez les instructions à l'écran pour connecter, configurer, imprimer et plus.



## Méthode 2 : Wi-Fi Direct (modèles sans fil uniquement)

Wi-Fi Direct permet aux périphériques Wi-Fi (smartphones, tablettes ou ordinateurs) d'effectuer une connexion réseau sans fil directement vers l'imprimante sans utiliser de routeur sans fil ou de point d'accès. Les utilisateurs se connectent au signal d'impression directe Wi-Fi de l'imprimante de la même manière qu'ils connectent un périphérique Wi-Fi à un nouveau réseau sans fil ou à une borne d'accès.

### Activer Wi-Fi Direct

Pour configurer Wi-Fi Direct depuis le panneau de commande, procédez comme suit :

1. **Panneau de commande à 2 lignes** : Sur le panneau de commande de l'imprimante, appuyez sur le bouton **OK**, puis ouvrez le menu **Configuration réseau**.

**Panneaux de commande à écran tactile** : Sur l'écran d'accueil du panneau de commande de l'imprimante, appuyez sur le bouton **Informations de connexion** , puis ouvrez les menus suivants :

- **Wi-Fi Direct**
- **Paramètres**
- **Activé/Désactivé**

2. Appuyez sur l'élément de menu **Activé**.

### Détecter l'imprimante

1. Depuis le périphérique mobile, activez le Wi-Fi, puis recherchez des réseaux sans fil.
2. Sélectionnez l'imprimante tel qu'illustré sur le panneau de commande de l'imprimante. **Exemple de nom d'imprimante** : Direct-bb-HP M255 Laserjet

### En savoir plus sur l'impression mobile

Pour obtenir de plus amples informations sur ces systèmes et les autres systèmes d'exploitation (Chrome/Google Cloud Print), accédez à [www.hp.com/go/LaserJetMobilePrinting](http://www.hp.com/go/LaserJetMobilePrinting) ou numérisez le code QR.







## Dépannage

### 📶 Dépannage de la connexion sans fil

Vérifiez que l'imprimante se trouve dans la plage du réseau sans fil. Pour la plupart des réseaux, l'imprimante doit se trouver dans une plage de 30 m (100 pi) du point d'accès sans fil (routeur sans fil). Un câble USB pourrait être requis pour la connexion temporaire entre l'imprimante et l'ordinateur. Pour garantir une bonne synchronisation des informations liées à la configuration sans fil, ne branchez le câble USB que lorsque vous y êtes invité.

#### Suivez ces étapes pour restaurer les paramètres réseau.

1. Retirez le câble USB de l'imprimante.
2. Suivez l'une de ces étapes :
  - a. Pour une imprimante de panneau de commande à 2 lignes: Appuyez sur le bouton **Sans fil**  du panneau de commande de l'imprimante et maintenez-le enfoncé. Lorsque les voyants **Prêt**  et **Attention**  commencent à clignoter simultanément, relâchez le bouton **Sans fil** .
  - b. Pour une imprimante de panneau de commande tactile: Accédez au menu **Configuration** de votre imprimante, sélectionnez **Configuration réseau**, puis sélectionnez **Restaurer les paramètres par défaut / Restaurer les paramètres réseau**.

L'imprimante rétablit automatiquement les paramètres réseau par défaut et redémarre.

3. Dès que le diode électroluminescente de l'état **Prêt**  est allumée, poursuivez l'installation du logiciel.

### Guide de l'utilisateur et ressources d'assistance supplémentaires

Le guide de l'utilisateur comprend des informations relatives à l'utilisation de l'imprimante et au dépannage. Il est disponible sur le Web : accédez à [www.hp.com/support/ljM255](http://www.hp.com/support/ljM255).

### Recherche des mises à jour de micrologiciels

1. Accédez à [www.hp.com/support/ljM255](http://www.hp.com/support/ljM255).
2. Sélectionnez une imprimante ou une catégorie dans la liste, puis cliquez sur **Pilotes**.
3. Sélectionnez le système d'exploitation et cliquez sur le bouton **Suivant**.
4. Sélectionnez le **micrologiciel** et cliquez sur le bouton **Télécharger**.

### Aide du panneau de commande (modèles à écran tactile uniquement)

Appuyez sur le bouton **Aide**  sur le panneau de commande de l'imprimante pour accéder aux rubriques d'aide.

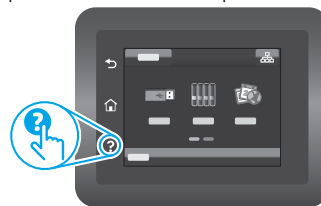

### En savoir plus sur l'impression sans fil

Pour en savoir plus sur l'impression sans fil et la configuration sans fil, accédez à [www.hp.com/go/wirelessprinting](http://www.hp.com/go/wirelessprinting).







# Color LaserJet Pro M255-M256 Referenzhandbuch

English..... 3

Français..... 6

Deutsch ..... 9

Italiano ..... 12

Español ..... 15

Català ..... 18

Dansk ..... 21

Nederlands..... 24

Eesti..... 27

Suomi ..... 30

Latviešu..... 33

Lietuvių ..... 36

Norsk..... 39

Português ..... 42

Svenska ..... 45

## Benötigen Sie Hilfe? - FAQ

Häufig gestellte Fragen finden Sie auf [www.hp.com/support/ljM255FAQ](http://www.hp.com/support/ljM255FAQ) oder scannen Sie den QR-Code.



## Übersicht über das zweizeilige LCD-Bedienfeld

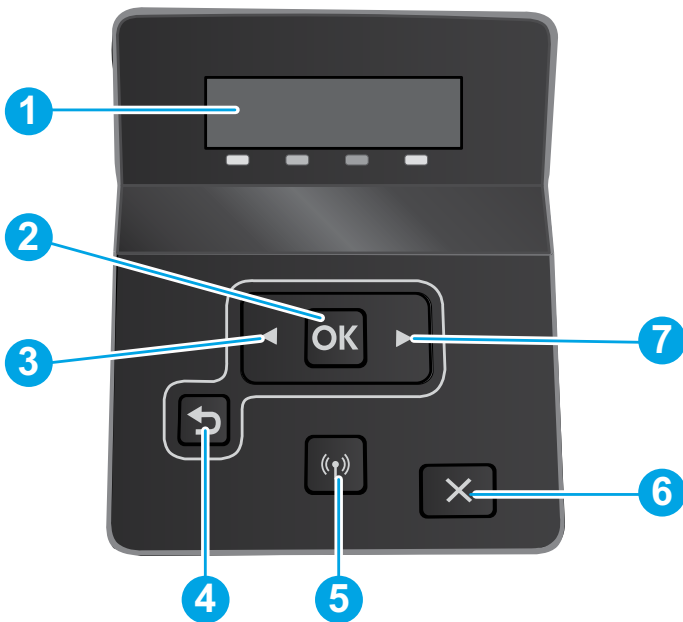

1	Zweizeilige Bedienfeldanzeige
2	Taste <b>OK</b>
3	Taste Pfeil nach links ◀
4	Taste Pfeil Zurück ↶
5	Taste Drahtlosfunktion  (nur Modelle mit Drahtlosfunktion)
6	Taste Abbrechen ✕
7	Taste Pfeil nach rechts ▶

## Übersicht über das Bedienfeld mit Touchscreen

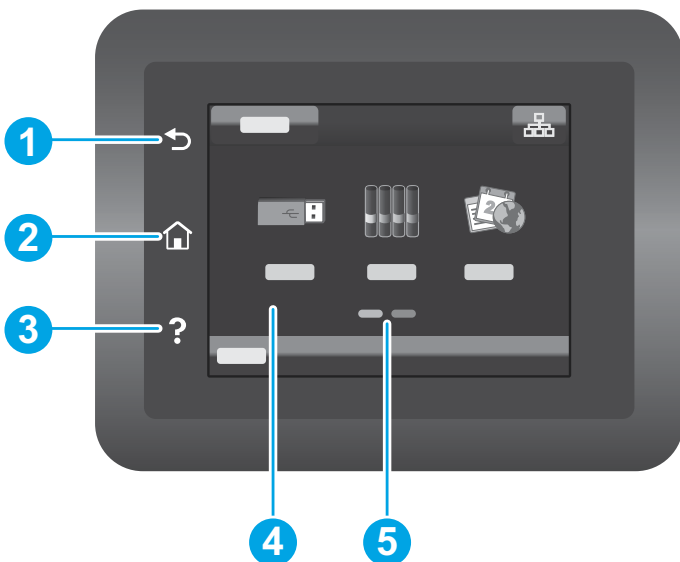

1	Taste Zurück
2	Taste Startseite
3	Hilfetaste
4	Farb-Touchscreen
5	Bildschirmanzeige der Startseite

## Drahtlose Netzwerkverbindung (nur Modelle mit Drahtlosfunktion)

Einrichtung der drahtlosen Verbindung über das Bedienfeld mit Touchscreen:

**Hinweis:** Ziehen Sie sämtliche USB- oder Netzkabel aus dem Drucker vor Einrichtung der drahtlosen Verbindung.

1. Tippen Sie auf das Symbol **Drahtlosfunktion**, dann auf **WLAN-Netzwerk aus** und tippen Sie dann auf **Einstellung**.
2. Tippen Sie auf **Einrichtungsassistent für drahtlose Verbindungen** und wählen Sie dann den Namen Ihres Netzwerks aus der Liste der verfügbaren Netzwerke.

## Fehlermeldungen auf dem Bedienfeld

Fehlermeldung	Lösung
Papier einlegen	Legen Sie Papier ein.
<ul style="list-style-type: none"><li>• Initialisierung...</li><li>• Wird gereinigt...</li><li>• Wird gedruckt... Abkühlungsmodus</li></ul>	Es sind keine Maßnahmen zu ergreifen.
Klappe ist offen	Schließen Sie alle Klappen.
<ul style="list-style-type: none"><li>• Stau in Fach 1. Beseitigen Sie den Stau und drücken Sie dann auf <b>OK</b>.</li><li>• Stau im Druckpatronenbereich. Öffnen Sie die vordere Abdeckung und entfernen Sie die Druckpatrone. Beheben Sie den Stau.</li></ul>	Siehe Benutzerhandbuch.
<ul style="list-style-type: none"><li>• Manuelle Zufuhr. Einfarbig, Letter. Oder drücken Sie <b>OK</b> zur Nutzung von verfügbaren Medien.</li><li>• Manueller Duplexdruck. Laden Sie Fach 1. Drücken Sie <b>OK</b>, um fortzufahren.</li></ul>	Drücken Sie die Taste <b>OK</b> auf dem zweizeiligen Bedienfeld oder tippen Sie auf <b>OK</b> auf dem Bedienfeld mit Touchscreen.
<ul style="list-style-type: none"><li>• Materialproblem.</li><li>• Druckpatrone einsetzen.</li><li>• Inkompatible Druckpatrone.</li><li>• Geschützte Druckpatrone.</li><li>• Unzulässige Druckpatrone.</li></ul>	Entfernen Sie und setzen Sie die Tonerpatrone wieder ein. Sollte der Fehler weiterhin angezeigt werden, gehen Sie auf <a href="http://www.hp.com/support/ljM255">www.hp.com/support/ljM255</a> .
<ul style="list-style-type: none"><li>• Füllstand der Druckpatrone ist sehr niedrig.</li><li>• Gebrauchte oder gefälschte Druckpatrone eingesetzt.</li></ul>	Ersetzen Sie diese durch eine neue Druckpatrone.

## Herunterladen und Installation der Software

**HINWEIS:** Schließen Sie das USB-Kabel erst an, wenn Sie dazu aufgefordert werden.



### Methode 1: Herunterladen von [123.hp.com/laserjet](http://123.hp.com/laserjet)

1. Gehen Sie auf [123.hp.com/laserjet](http://123.hp.com/laserjet) (Windows) oder [123.hp.com](http://123.hp.com) (OS X) und klicken Sie auf **Herunterladen**.
2. Befolgen Sie die Anweisungen auf dem Bildschirm, um die Datei auf dem Computer zu speichern.
3. Starten Sie die Softwaredatei in dem Ordner, in dem die Datei gespeichert wurde.
4. Befolgen Sie zur Installation der Software die auf dem Bildschirm angezeigten Anweisungen.
5. Wenn Sie zur Auswahl eines Verbindungstyp aufgefordert werden, wählen Sie die entsprechende Option für den Verbindungstyp aus.



### Methode 2: Herunterladen von der Seite **Druckersupport (Windows)**

1. Gehen Sie auf [www.hp.com/support/ljM255](http://www.hp.com/support/ljM255).
2. Wählen Sie **Software und Treiber** aus.
3. Laden Sie die Software für Ihr Druckermodell und Ihr Betriebssystem herunter.
4. Starten Sie die Softwaredatei in dem Ordner, in dem die Datei gespeichert wurde.
5. Befolgen Sie zur Installation der Software die auf dem Bildschirm angezeigten Anweisungen.
6. Wenn Sie dazu aufgefordert werden, einen Verbindungstyp auszuwählen, wählen Sie die entsprechende Option für den Verbindungstyp aus.

## Methode 1: HP Smart

Verwenden Sie die HP Smart App zum Einrichten, Drucken und mehr.

1. Scannen Sie den QR-Code oder gehen Sie auf [123.hp.com](http://123.hp.com).
2. Installieren Sie die HP Smart App.
3. Führen Sie die HP Smart App aus und befolgen Sie die Anweisungen auf dem Bildschirm zum Herstellen einer Verbindung, Einrichten, Drucken und mehr.



## Methode 2: Wi-Fi Direct (nur Modelle mit Drahtlosfunktion)

Mit Wi-Fi Direct können WLAN-fähige Geräte wie Smartphones, Tablets oder Computer eine direkte WLAN-Verbindung mit dem Drucker herstellen, ohne dass dafür ein WLAN-Router oder Access Point erforderlich ist. Die Verbindung über das Wi-Fi Direct-Signal erfolgt auf dieselbe Weise wie die Verbindung eines WLAN-fähigen Geräts mit einem neuen drahtlosen Netzwerk oder einem Hotspot.

### Aktivieren von Wi-Fi Direct

Gehen Sie wie folgt vor, um Wi-Fi Direct vom Bedienfeld aus einzustellen:

1. **Zweizeilige Bedienfelder:** Drücken Sie auf dem Bedienfeld des Druckers die Taste **OK** und öffnen Sie dann das Menü **Netzwerkeinrichtung**.

**Bedienfelder mit Touchscreen:** Tippen Sie auf dem Bedienfeld des Druckers im Ausgangsmenü auf die Taste **Verbindungsinformationen**  und öffnen Sie folgende Menüs:

- **Wi-Fi Direct**
- **Einstellungen**
- **Ein/Aus**

2. Tippen Sie auf die Menüoption **Ein**.

### Erkennen des Druckers

1. Aktivieren Sie auf dem Mobilgerät WLAN und suchen Sie nach drahtlosen Netzwerken.
2. Wählen Sie den Drucker aus, wie auf dem Bedienfeld des Druckers angezeigt. **Beispiel für den Druckernamen:** Direct-bb-HP M255 Laserjet

### Weitere Informationen zum mobilen Drucken

Weitere Informationen zu diesem und anderen Betriebssystemen (Chrome/Google Cloud Print) erhalten Sie auf [www.hp.com/go/LaserJetMobilePrinting](http://www.hp.com/go/LaserJetMobilePrinting) oder durch Scannen des QR-Codes.







## Fehlerbehebung

### 🔊 Fehlerbehebung bei der Konfiguration der drahtlosen Verbindung

Stellen Sie sicher, dass sich der Drucker innerhalb der Reichweite des drahtlosen Netzwerks befindet. Bei den meisten Netzwerken sollte sich der Drucker höchstens 30 vom WLAN-Zugriffspunkt (WLAN-Router) entfernt befinden. Für eine temporäre Verbindung zwischen dem Drucker und dem Computer wird möglicherweise ein USB-Kabel benötigt. Um sicherzustellen, dass die Konfigurationsdaten für die drahtlose Verbindung korrekt synchronisiert werden, schließen Sie erst dann das USB-Kabel an, wenn Sie dazu aufgefordert werden.

Gehen Sie wie folgt vor, um die Netzwerkeinstellungen wiederherzustellen:

1. Ziehen das USB-Kabel aus dem Drucker.
2. Befolgen Sie einen dieser Schritte:
  - a. Auf einem Drucker mit zweizeiligem Bedienfeld: Drücken Sie die Taste Drahtlosfunktion  auf dem Bedienfeld des Druckers und halten Sie sie gedrückt. Sobald die Bereitschaftsanzeige  (LED) und die Warnanzeige  (LED) gleichzeitig blinken, lassen Sie die Taste Drahtlosfunktion  los.
  - b. Auf einem Drucker mit Bedienfeld mit Touchscreen: Gehen Sie zum Menü **Einrichtung** auf Ihrem Drucker, wählen Sie **Netzwerkeinrichtung** und dann **Standardeinstellungen wiederherstellen/Netzwerkeinstellungen wiederherstellen**.Der Drucker stellt die Standardeinstellungen des Netzwerks wieder her und startet erneut.
3. Wenn die Bereitschaftsanzeige  (LED) leuchtet, fahren Sie mit dem Installieren der Software fort.

### Benutzerhandbuch und zusätzliche Supportressourcen

Das Benutzerhandbuch enthält Informationen zur Nutzung des Druckers sowie zur Fehlerbehebung. Es ist im Internet verfügbar: Gehen Sie auf [www.hp.com/support/ljM255](http://www.hp.com/support/ljM255).

### Prüfung der Verfügbarkeit von Firmware-Updates

1. Gehen Sie auf [www.hp.com/support/ljM255](http://www.hp.com/support/ljM255).
2. Wählen Sie in der Liste einen Drucker oder eine Kategorie aus und klicken Sie dann auf **Treiber**.
3. Wählen Sie das Betriebssystem aus und klicken Sie dann auf die Taste **Weiter**.
4. Wählen Sie **Firmware** aus und klicken Sie dann auf die Taste **Download**.

### Hilfe für Bedienfeld (nur Modelle mit Touchscreen)

Tippen Sie auf die Hilfetaste  auf dem Bedienfeld des Druckers, um auf die Hilfethemen zuzugreifen.

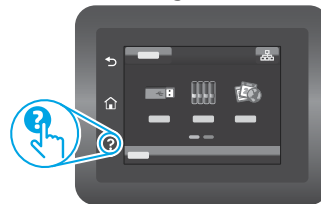

### 📄 Drahtloses Drucken

Weitere Informationen zum drahtlosen Drucken sowie zur drahtlosen Einrichtung gehen Sie auf [www.hp.com/go/wirelessprinting](http://www.hp.com/go/wirelessprinting).



English.....	3
Français.....	6
Deutsch.....	9
<b>Italiano.....</b>	<b>12</b>
Español.....	15
Català.....	18
Dansk.....	21
Nederlands....	24
Eesti.....	27
Suomi.....	30
Latviešu.....	33
Lietuvių.....	36
Norsk.....	39
Português.....	42
Svenska.....	45



# Color LaserJet Pro M255-M256

## Guida di riferimento

### Serve aiuto? - Domande frequenti

Per consultare le domande frequenti, visitare la pagina Web [www.hp.com/support/ljM255FAQ](http://www.hp.com/support/ljM255FAQ) o effettuare la scansione del codice QR.



### Vista del pannello di controllo LCD a due righe

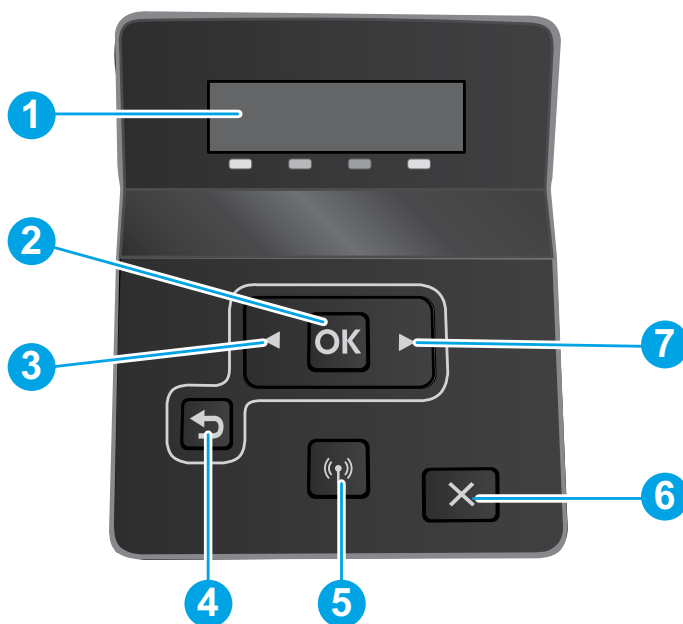

- |   |   |
|---|---|
| 1 | Display del pannello di controllo a due righe |
| 2 | Pulsante <b>OK</b>                            |
| 3 | Pulsante freccia sinistra ◀                   |
| 4 | Pulsante freccia indietro ↶                   |
| 5 | Pulsante Wireless (solo modello wireless)     |
| 6 | Pulsante Annulla ✕                            |
| 7 | Pulsante freccia destra ▶                     |

### Vista del pannello di controllo con schermo touch

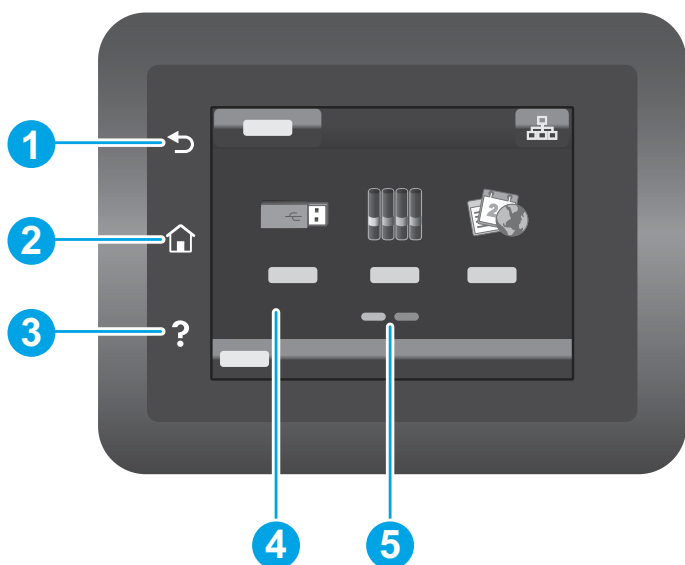

- |   |                                      |
|---|--------------------------------------|
| 1 | Indietro                             |
| 2 | Pulsante Home                        |
| 3 | Pulsante Guida                       |
| 4 | Touch screen a colori                |
| 5 | Indicatore schermata pagina iniziale |

## Connessione della rete wireless (solo modelli wireless)

Utilizzare il pannello di controllo con schermo touch per impostare la connessione wireless:

**Nota:** prima di impostare la connessione wireless, scollegare qualsiasi cavo USB o di rete dalla stampante.

1. Toccare l'icona **Wireless**, toccare **Wi-Fi di rete off**, quindi **Impostazione**.
2. Toccare **Installazione guidata wireless**, quindi selezionare il nome della rete dall'elenco di reti disponibili.

## Messaggio di errore del pannello di controllo

Messaggio di errore	Soluzione
Caricare la carta	Inserire la carta.
<ul style="list-style-type: none"><li>• Inizializzazione in corso...</li><li>• Pulizia in corso...</li><li>• Stampa... Modalità di raffreddamento.</li></ul>	Nessuna azione da eseguire.
Sportello aperto	Chiudere tutti gli sportelli.
<ul style="list-style-type: none"><li>• Inceppamento nel vassoio 1. Eliminare l'inceppamento e premere <b>OK</b>.</li><li>• Inceppamento nell'area della cartuccia. Aprire il coperchio superiore e rimuovere la cartuccia. Eliminare l'inceppamento.</li></ul>	Fare riferimento alla Guida per l'utente.
<ul style="list-style-type: none"><li>• Alimentazione manuale. Normale, Letter. Oppure premere <b>OK</b> per usare i supporti disponibili.</li><li>• Fronte/retro manuale. Caricare il vassoio 1. Premere <b>OK</b> per continuare.</li></ul>	Premere il pulsante <b>OK</b> sul pannello di controllo a due righe o toccare <b>OK</b> sul pannello di controllo con schermo touch quando la stampante è pronta.
<ul style="list-style-type: none"><li>• Problema relativo ai materiali di consumo.</li><li>• Installare cartuccia.</li><li>• Cartuccia incompatibile.</li><li>• Cartuccia protetta.</li><li>• Cartuccia non autorizzata.</li></ul>	Rimuovere e reinserire la cartuccia del toner. Se l'errore persiste, visitare la pagina Web <a href="http://www.hp.com/support/ljM255">www.hp.com/support/ljM255</a> .
<ul style="list-style-type: none"><li>• La cartuccia è quasi esaurita.</li><li>• In uso cartuccia usata o contraffatta.</li></ul>	Sostituire con una nuova cartuccia.

## Download e installazione del software

**NOTA:** non collegare il cavo USB fino a quando non è richiesto.



### Metodo 1 - Download dal sito Web [123.hp.com/laserjet](http://123.hp.com/laserjet)

1. Accedere a [123.hp.com/laserjet](http://123.hp.com/laserjet) (Windows) o a [123.hp.com](http://123.hp.com) (OS X) e fare clic su **Scarica**.
2. Seguire le istruzioni e le richieste visualizzate sullo schermo per salvare il file sul computer.
3. Avviare il file del software dalla cartella in cui è stato salvato.
4. Seguire le istruzioni visualizzate per installare il software.
5. Quando viene richiesto di selezionare un tipo di connessione, selezionare l'opzione appropriata per il tipo di connessione.



### Metodo 2 - Download dal sito Web dell'assistenza della stampante (Windows)

1. Visitare la pagina Web all'indirizzo [www.hp.com/support/ljM255](http://www.hp.com/support/ljM255).
2. Selezionare **Software e driver**.
3. Scaricare il software per il modello di stampante e il sistema operativo in uso.
4. Avviare il file del software dalla cartella in cui è stato salvato.
5. Seguire le istruzioni visualizzate per installare il software.
6. Quando viene richiesto di selezionare un tipo di connessione, selezionare l'opzione appropriata per il tipo di connessione.

## Metodo 1: HP Smart

Utilizzare l'applicazione HP Smart per configurare, stampare e altro ancora.

1. Eseguire la scansione del codice QR o visitare la pagina Web [123.hp.com](http://123.hp.com).
2. Installare l'app HP Smart.
3. Eseguire l'app HP Smart e seguire le istruzioni visualizzate sullo schermo per connettere, configurare, stampare e altro ancora.



## Metodo 2: Wi-Fi Direct (solo modelli wireless)

Wi-Fi Direct consente ai dispositivi con Wi-Fi, quali smartphone, tablet o computer, di stabilire una connessione di rete wireless direttamente con una stampante senza dover utilizzare un router wireless o un punto di accesso. La connessione avviene tramite il segnale Wi-Fi Direct della stampante in maniera analoga alle modalità di connessione dei dispositivi Wi-Fi a una nuova rete o un nuovo hotspot wireless.

### Abilitare Wi-Fi Direct

Per impostare Wi-Fi Direct dal pannello di controllo, procedere come segue:

1. **Pannelli di controllo a 2 righe:** sul pannello di controllo della stampante, premere il pulsante **OK** e aprire il menu **Configurazione di rete**.

**Pannelli di controllo con schermo a sfioramento:** Nella schermata principale del pannello di controllo della stampante toccare il pulsante **Informazioni di connessione**  e aprire i seguenti menu:

- **Wi-Fi Direct**
  - **Impostazioni**
  - **On/Off**
2. Toccare la voce di menu **On**.

### Rilevamento stampante

1. Dal dispositivo mobile, attivare il Wi-Fi e cercare le reti wireless.
2. Selezionare la stampante come mostrato sul pannello di controllo.  
**Nome della stampante di esempio:** Direct-bb-HP M255 LaserJet

### Maggiori informazioni sulla stampa da dispositivi mobili

Per ulteriori informazioni su questi e altri sistemi operativi (Chrome/Google Cloud Print), accedere a [www.hp.com/go/LaserJetMobilePrinting](http://www.hp.com/go/LaserJetMobilePrinting) o eseguire la scansione del codice QR.







## Risoluzione dei problemi

### 🔧 Risoluzione dei problemi relativi alla connessione wireless

Verificare che la stampante si trovi nel campo della rete wireless. Per la maggior parte delle reti, il prodotto deve trovarsi entro 30 m dal punto di accesso wireless (router wireless). Per connettere temporaneamente la stampante al computer potrebbe essere richiesto un cavo USB. Per garantire la corretta sincronizzazione delle informazioni per la connessione wireless, non connettere il cavo USB fino a quando non viene richiesto.

#### Procedere come segue per ripristinare le impostazioni di rete:

1. Rimuovere il cavo USB dalla stampante.
2. Eseguire una di queste operazioni:
  - a. Per una stampante con pannello di controllo a due righe: tenere premuto il pulsante Wireless  sul pannello di controllo della stampante. Quando il LED Pronto  e il LED Attenzione  iniziano a lampeggiare contemporaneamente, rilasciare il pulsante Wireless .
  - b. Per una stampante con pannello di controllo con schermo touch: andare nel menu **Impostazione** della stampante, selezionare **Network Setup** (Impostazione di rete), quindi **Restore Defaults/Restore Network Settings** (Ripristina impostazioni predefinite/Ripristina impostazioni di rete).  
La stampante ripristinerà automaticamente le impostazioni predefinite e verrà riavviata.
3. Quando il LED Pronto  è acceso, continuare per installare il software.

### Guida per l'utente e risorse di supporto aggiuntive

La Guida per l'utente comprende informazioni sull'utilizzo e sulla risoluzione dei problemi della stampante. È disponibile online alla pagina [www.hp.com/support/ljM255](http://www.hp.com/support/ljM255).

### Ricerca degli aggiornamenti del firmware

1. Visitare la pagina Web all'indirizzo [www.hp.com/support/ljM255](http://www.hp.com/support/ljM255).
2. Selezionare una stampante o una categoria dall'elenco e fare clic su **Drivers** (Driver).
3. Selezionare il sistema operativo, quindi fare clic sul pulsante **Avanti**.
4. Selezionare **Firmware**, quindi fare clic sul pulsante **Download**.

### Guida del pannello di controllo (solo modelli con schermo a sfioramento)

Per accedere agli argomenti della Guida, toccare il pulsante Guida  sul pannello di controllo della stampante.

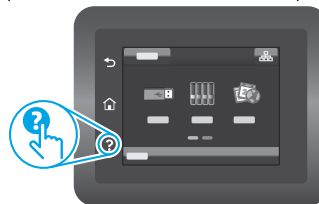

### Stampa wireless

Per ulteriori informazioni sulla stampa e sulla configurazione wireless, visitare la pagina Web [www.hp.com/go/wirelessprinting](http://www.hp.com/go/wirelessprinting).





# Color LaserJet Pro M255-M256

## Guía de referencia

English..... 3  
 Français..... 6  
 Deutsch ..... 9  
 Italiano ..... 12  
**Español ..... 15**

### ¿Necesita ayuda? - Preguntas frecuentes

Para acceder a las preguntas frecuentes, acceda a [www.hp.com/support/ljM255FAQ](http://www.hp.com/support/ljM255FAQ) o escanee el código QR.



Català ..... 18  
 Dansk ..... 21  
 Nederlands..... 24  
 Eesti..... 27  
 Suomi ..... 30  
 Latviešu..... 33  
 Lietuvių ..... 36  
 Norsk ..... 39  
 Português ..... 42  
 Svenska ..... 45

### Vista del panel de control LCD de 2 líneas

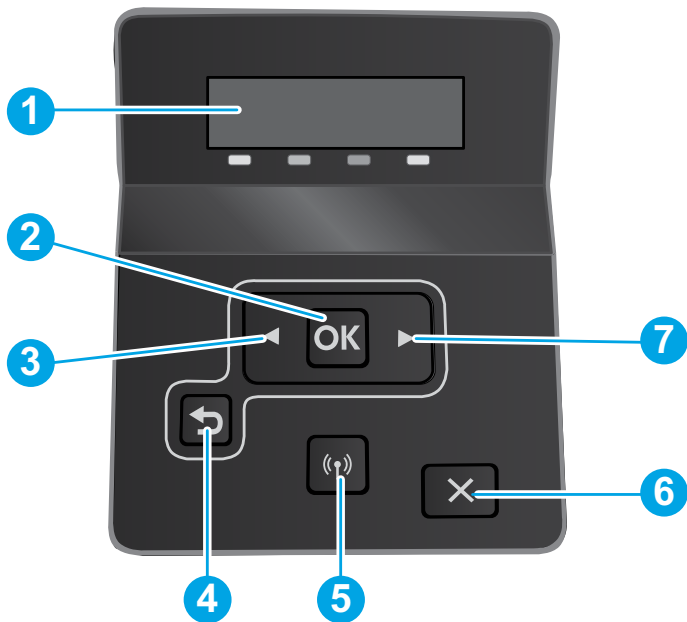

- |   |   |
|---|---|
| 1 | Pantalla del panel de control de 2 líneas                     |
| 2 | Botón <b>Aceptar</b>  |
| 3 | Botón de flecha izquierda ◀                                   |
| 4 | Botón de flecha hacia atrás ↶                                 |
| 5 | Botón de conexión inalámbrica (solo los modelos inalámbricos) |
| 6 | Botón Cancelar ✕  |
| 7 | Botón de flecha derecha ▶                                     |

### Vista del panel de control con pantalla táctil

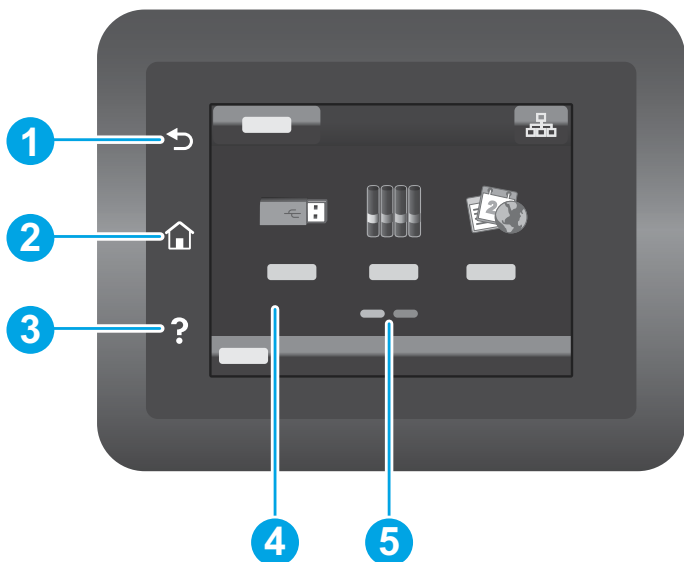

- |   |   |
|---|---|
| 1 | Botón Atrás                                     |
| 2 | Botón Inicio                                    |
| 3 | Botón Ayuda                                     |
| 4 | Pantalla táctil a color                         |
| 5 | Indicador de la pantalla de la página de inicio |

## Conexión de la red inalámbrica (solo modelos inalámbricos)

Use el panel de control con pantalla táctil para configurar la conexión inalámbrica:

**Nota:** Antes de configurar la conexión inalámbrica, desconecte los cables USB y de red de la impresora.

1. Toque el icono de **conexión inalámbrica** y, luego, el icono para **desactivar Red Wi-Fi**. Por último, toque **Configuración**.
2. Seleccione **Asistente de configuración inalámbrica** y, luego, el nombre de la red de la lista de redes inalámbricas disponibles.

## Mensaje de error del panel de control

Mensaje de error	Solución
Cargar papel	Cargue papel.
<ul style="list-style-type: none"><li>• Inicializando...</li><li>• Limpiando...</li><li>• Imprimiendo... Modo de enfriamiento</li></ul>	No es necesario llevar a cabo una acción.
Puerta abierta	Asegure todas las puertas.
<ul style="list-style-type: none"><li>• Atasco en la Bandeja 1. Elimine el atasco y presione <b>Aceptar</b>.</li><li>• Atasco en el área del cartucho. Abra la cubierta superior y retire el cartucho. Elimine el atasco.</li></ul>	Consulte la Guía del usuario.
<ul style="list-style-type: none"><li>• Alimentación manual. Normal, carta. O presione <b>Aceptar</b> para usar el material disponible.</li><li>• Dúplex manual. Cargue la bandeja 1. Pulse <b>Aceptar</b> para continuar.</li></ul>	Presione el botón <b>Aceptar</b> en el panel de control de 2 líneas o toque <b>Aceptar</b> en el panel de control con pantalla táctil cuando la impresora esté preparada.
<ul style="list-style-type: none"><li>• Problema del consumible.</li><li>• Instale el cartucho.</li><li>• Cartucho no compatible.</li><li>• Cartucho protegido.</li><li>• Cartucho no autorizado.</li></ul>	Retire e inserte nuevamente el cartucho de tóner. Si el error persiste, acceda a <a href="http://www.hp.com/support/ljM255">www.hp.com/support/ljM255</a> .
<ul style="list-style-type: none"><li>• El nivel del cartucho es muy bajo.</li><li>• Cartucho negro usado o falsificado en uso.</li></ul>	Reemplace el cartucho con uno nuevo.

## Descarga e instalación del software

**NOTA:** No conecte el cable USB hasta que se le indique.



### Método 1: Descarga desde [123.hp.com/laserjet](http://123.hp.com/laserjet)

1. Acceda a [123.hp.com/laserjet](http://123.hp.com/laserjet) (Windows) o [123.hp.com](http://123.hp.com) (OS X). Haga clic en **Descargar**.
2. Siga las indicaciones e instrucciones en la pantalla para guardar el archivo en el equipo.
3. Inicie el archivo de software desde la carpeta en la que lo guardó.
4. Siga las instrucciones en la pantalla para instalar el software.
5. Cuando se le indique que seleccione un tipo de conexión, seleccione la opción correspondiente para el tipo de conexión.



### Método 2: Descarga desde el sitio web de asistencia de la impresora (Windows)

1. Acceda a [www.hp.com/support/ljM255](http://www.hp.com/support/ljM255).
2. Seleccione **Software y controladores**.
3. Descargue el software para su modelo de impresora y sistema operativo.
4. Inicie el archivo de software desde la carpeta en la que lo guardó.
5. Siga las instrucciones en la pantalla para instalar el software.
6. Cuando se le indique que seleccione un tipo de conexión, seleccione la opción correspondiente para el tipo de conexión.



## Método 1: HP Smart

Utilice la aplicación HP Smart para configurar, imprimir y mucho más.

1. Escanee el código QR o acceda a [123.hp.com](http://123.hp.com).
2. Instale la aplicación HP Smart.
3. Ejecute la aplicación HP Smart y siga las instrucciones en la pantalla para conectar, configurar, imprimir y mucho más.



## Método 2: Wi-Fi Direct (solo modelos inalámbricos)

Wi-Fi Direct permite que los dispositivos con capacidad Wi-Fi, como por ejemplo, los teléfonos inteligentes, las tablets o los equipos, realicen conexiones de red inalámbricas directamente a la impresora sin utilizar un router ni un punto de acceso inalámbrico. Conéctese a la señal directa de Wi-Fi Direct de la impresora del mismo modo que conecta un dispositivo con capacidad Wi-Fi a una red inalámbrica nueva o a un punto de acceso inalámbrico.

### Activar Wi-Fi Direct

Para configurar Wi-Fi Direct desde el panel de control, realice estos pasos:

1. **Paneles de control de 2 líneas:** En el panel de control de la impresora, pulse el botón **Aceptar** y, a continuación, abra el menú **Configuración de red**.

**Paneles de control con pantalla táctil:** En la pantalla de inicio del panel de control de la impresora, toque el botón **Información de conexión**  y abra estos menús:

- **Wi-Fi Direct**
- **Configuración**
- **Activado/desactivado**

2. Toque el elemento del menú **Activado**.

### Detección de la impresora

1. En el dispositivo móvil, active la conectividad Wi-Fi y busque redes inalámbricas.
2. Seleccione la impresora que se muestra en el panel de control de la impresora. **Nombre de impresora de ejemplo:** Direct-bb-HP M255 Laserjet

### Obtener más información sobre la impresión móvil

Para obtener más información acerca de este y otros sistemas operativos (Chrome/Google Cloud Print) acceda a [www.hp.com/go/LaserJetMobilePrinting](http://www.hp.com/go/LaserJetMobilePrinting) o escanee el código QR.







## Solución de problemas

### Solución de problemas de la conexión inalámbrica

Compruebe que la impresora se encuentre dentro del alcance de la red inalámbrica. Para la mayoría de las redes, la impresora debe encontrarse dentro de un alcance de 30 m (100 pies) del punto de acceso inalámbrico (direccionador inalámbrico). Es posible que necesite un cable USB para realizar una conexión temporal entre la impresora y el equipo. Para asegurarse de que la información de la configuración inalámbrica se sincronice correctamente, no conecte el cable USB hasta que se le indique.

#### Siga estos pasos para restablecer la configuración de la red:

1. Retire el cable USB de la impresora.
2. Siga uno de estos procedimientos:
  - a. Para una impresora con panel de control de 2 líneas: Presione y mantenga pulsado el botón de conexión inalámbrica  en el panel control de la impresora. Cuando el indicador LED Preparada  y Aviso  comiencen a parpadear al mismo tiempo, suelte el botón de conexión inalámbrica .
  - b. Para una impresora con panel de control con pantalla táctil: Acceda al menú **Configuración** de la impresora, seleccione **Configuración de la red** y, luego, seleccione **Restablecer configuración de fábrica** o **Restablecer configuración de la red**.

La impresora restaurará la configuración predeterminada de la red automáticamente y se reiniciará.

3. Cuando el LED Preparada  esté encendido, continúe con la instalación del software.

### Guía del usuario y recursos adicionales de soporte

En la Guía del usuario se incluye información acerca del uso de la impresora y la solución de problemas. Está disponible en la web. Acceda a [www.hp.com/support/ljM255](http://www.hp.com/support/ljM255).

### Comprobar las actualizaciones del firmware

1. Acceda a [www.hp.com/support/ljM255](http://www.hp.com/support/ljM255).
2. Seleccione una impresora o una categoría en la lista y, a continuación, haga clic en **Controladores**.
3. Seleccione el sistema operativo y haga clic en el botón **Siguiente**.
4. Seleccione **Firmware** y haga clic en el botón **Descargar**.

### Ayuda del panel de control (solo modelos con pantalla táctil)

Toque el botón Ayuda  en el panel de control de la impresora para acceder a los temas de ayuda.

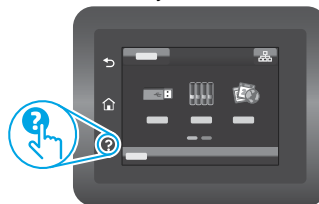

### Impresión inalámbrica

Para obtener más información sobre la impresión y la configuración inalámbrica, acceda a [www.hp.com/go/wirelessprinting](http://www.hp.com/go/wirelessprinting).



English.....	3
Français.....	6
Deutsch.....	9
Italiano.....	12
Español.....	15
<b>Català.....</b>	<b>18</b>
Dansk.....	21
Nederlands....	24
Eesti.....	27
Suomi.....	30
Latviešu.....	33
Lietuvių.....	36
Norsk.....	39
Português.....	42
Svenska.....	45



# Color LaserJet Pro M255-M256

## Guia de referència

### Necessiteu ajuda? - Qüestions més freqüents

Per consultar les qüestions més freqüents, aneu a [www.hp.com/support/ljM255FAQ](http://www.hp.com/support/ljM255FAQ) o escanegeu el codi QR.



### Visualització del tauler de control LCD de dues línies

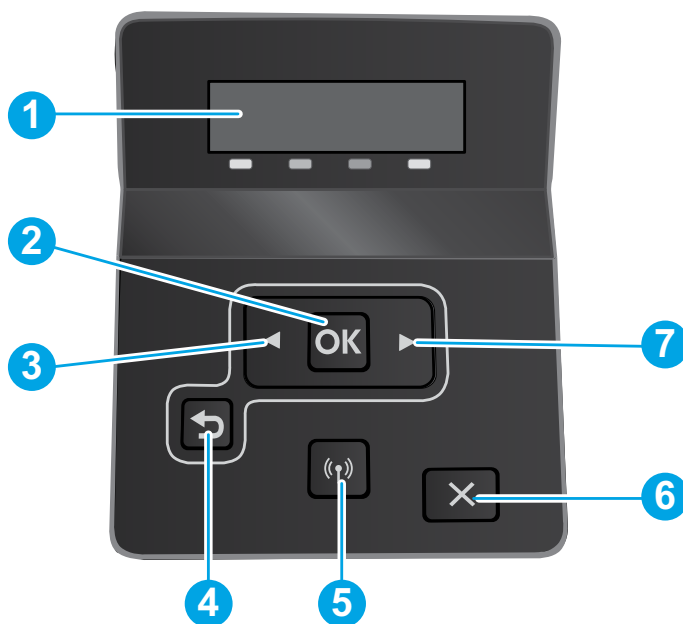

- |   |  |
|---|--|
| 1 | Pantalla del tauler de control de dues línies  |
| 2 | Botó <b>OK</b>                                 |
| 3 | Botó de fletxa esquerra ◀                      |
| 4 | Botó de fletxa enrere ↶                        |
| 5 | Botó Sense fil  (només per a models sense fil) |
| 6 | Botó Cancel·la ✕                               |
| 7 | Botó de fletxa dreta ▶                         |

### Visualització del tauler de control amb pantalla tàctil

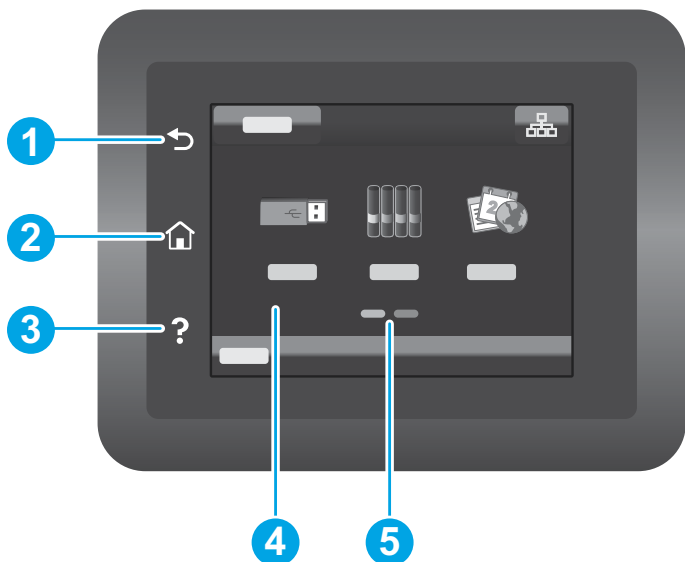

- |   |                                  |
|---|----------------------------------|
| 1 | Botó Enrere                      |
| 2 | Botó d'inici                     |
| 3 | Botó d'ajuda                     |
| 4 | Pantalla tàctil en color         |
| 5 | Indicador de la pantalla d'inici |

## Connexió de xarxa sense fil (només per a models sense fil)

Feu servir els taulel de control de la pantalla tàctil per configurar la connexió sense fil:

**Nota:** Abans de configurar la connexió sense fil, desconnecteu tots els cables USB o de xarxa de la impressora.

1. Toqueu la icona **Sense fil**, **desactiveu** la opció **Xarxa Wi-Fi** i, finalment, **Configuració**.
2. Toqueu **Assistent de configuració sense fil** i trieu el nom de la xarxa a la llista de xarxes sense fil disponibles.

## Missatge d'error del taulel de control

Missatge d'error	Solució
Carregueu paper	Inseriu paper.
<ul style="list-style-type: none"><li>• S'està inicialitzant...</li><li>• S'està netejant...</li><li>• S'està imprimint... Mode de refredament</li></ul>	No cal fer res.
Porta oberta	Comproveu totes les portes.
<ul style="list-style-type: none"><li>• Hi ha un embús a la safata 1. Elimineu l'embús i premeu <b>OK</b>.</li><li>• Embús a l'àrea de cartutx. Obriu la coberta superior i retireu el cartutx. Elimineu l'embús.</li></ul>	Consulteu la guia de l'usuari.
<ul style="list-style-type: none"><li>• Alimentació manual. Paper pla o de carta. També podeu prémer <b>OK</b> per fer servir el paper disponible.</li><li>• Dúplex manual. Carregueu la safata 1. Premeu <b>OK</b> per continuar.</li></ul>	Premeu el botó <b>OK</b> al taulel de control de dues línies o toqueu <b>OK</b> a la pantalla tàctil del taulel de control quan estigueu a punt.
<ul style="list-style-type: none"><li>• Hi ha un problema de subministrament.</li><li>• Instal·leu el cartutx.</li><li>• No s'admet el cartutx.</li><li>• El cartutx està protegit.</li><li>• El cartutx no està autoritzat.</li></ul>	Retireu i torneu a inserir el cartutx de tòner. Si l'error continua, aneu a <a href="http://www.hp.com/support/ljM255">www.hp.com/support/ljM255</a> .
<ul style="list-style-type: none"><li>• El cartutx està molt baix.</li><li>• S'està fent servir un cartutx utilitzat o falsificat.</li></ul>	Substituiu-lo per un cartutx nou.

## Descàrrega i instal·lació del programari

**NOTA:** no connecteu el cable USB fins que no se us demani durant la instal·lació.



### Mètode 1: Descàrrega des de la pàgina [123.hp.com/laserjet](http://123.hp.com/laserjet)

1. Aneu [123.hp.com/laserjet](http://123.hp.com/laserjet) (Windows) o [123.hp.com](http://123.hp.com) (OS X) i feu clic a **Descarrega**.
2. Seguiu les indicacions i instruccions en pantalla per desat el fitxer a l'ordinador.
3. Inicieu el fitxer del programari des de la carpeta en què l'hàgiu desat.
4. Seguiu les instruccions en pantalla per instal·lar el programari.
5. Quan se us demani que seleccioneu un tipus de connexió, seleccioneu l'opció adequada per al tipus de connexió.



### Mètode 2: Descàrrega des del lloc web d'assistència de la impressora (Windows)

1. Aneu a [www.hp.com/support/ljM255](http://www.hp.com/support/ljM255).
2. Seleccioneu **Software and Drivers** (Programari i controladors).
3. Descarregueu el programari per al vostre model d'impressora i sistema operatiu.
4. Inicieu el fitxer del programari des de la carpeta en què l'hàgiu desat.
5. Seguiu les instruccions en pantalla per instal·lar el programari.
6. Quan se us demani que seleccioneu un tipus de connexió, seleccioneu l'opció adequada per al tipus de connexió.

## Mètode 1: HP Smart

Utilitzeu l'aplicació HP Smart per fer la configuració, la impressió i altres accions.

1. Escanegeu el codi QR o aneu a [123.hp.com](http://123.hp.com).
2. Instal·leu l'aplicació HP Smart.
3. Executeu l'aplicació HP Smart i seguïu les instruccions en pantalla per fer la connexió, la configuració, la impressió i altres accions.





## Mètode 2: Wi-Fi Direct (només per a models sense fil)

El Wi-Fi Direct permet que els dispositius amb capacitat per a Wi-Fi, com ara els telèfons intel·ligents, les tauletes o els ordinadors, estableixin directament una connexió de xarxa sense fil amb la impressora, sense haver d'utilitzar un punt d'accés o un encaminador sense fil. Connecteu el senyal del Wi-Fi Direct de la impressora igual que connecteu els dispositius amb capacitat per a Wi-Fi a un punt d'accés Wi-Fi o a una xarxa sense fil nova.

### Habilitació del Wi-Fi Direct

Per configurar el Wi-Fi Direct des del tauler de control, seguïu aquests passos:

1. **Taulers de control de 2 línies:** Al tauler de control de la impressora, premeu el botó **OK** i, a continuació, obreu el menú **Configuració**.

**Taulers de control de la pantalla tàctil:** A la pantalla d'inici del tauler de control de la impressora, toqueu el botó **Informació de la connexió**  /  obriu els menús següents:

- **Wi-Fi Direct**
  - **Configuració**
  - **Activat/desactivat**
2. Toqueu l'element del menú **Activat**.

### Detecció de la impressora

1. Des del dispositiu mòbil, activeu la Wi-Fi i cerqueu xarxes sense fil.
2. Seleccioneu la impressora tal i com s'indica en el tauler de control de la impressora. **Nom d'exemple de la impressora:** Direct-bb-HP M255 Laserjet

### ➤ Més informació sobre la impressió mòbil

Per obtenir més informació sobre aquest sistema operatiu o qualsevol altre (Chrome/Google Cloud Print), aneu a [www.hp.com/go/LaserJetMobilePrinting](http://www.hp.com/go/LaserJetMobilePrinting) o escanegeu el codi QR.







## Resolució de problemes

### 📶 Resolució de problemes de la connexió sense fil

Comproveu que la impressora estigui dins de la cobertura de la xarxa sense fil. A la majoria de les xarxes, la impressora ha de trobar-se a menys de 30 m (100 peus) del punt d'accés sense fil (encaminador sense fil). És possible que es requereixi un cable USB per a la connexió temporal entre la impressora i l'ordinador. Per garantir que la informació de la configuració sense fil se sincronitza correctament, no connecteu el cable USB fins que se us demani.

Seguiu aquests passos per restablir la configuració de xarxa:

1. Traieu el cable USB de la impressora.
2. Seguiu aquests passos:
  - a. Per a una impressora amb tauler de control de dues línies: Mantingueu premut el botó Sense fil  del tauler de control de la impressora. Quan els indicadors lluminosos A punt  i Atenció  comencin a parpellejar simultàniament, deixeu de prémer el botó Sense fil .
  - b. Per a una impressora amb tauler de control amb pantalla tàctil: Aneu al menú **Configuració** de la impressora, seleccioneu **Configuració de la xarxa** i, després, **Restableix els valors per defecte** o **Restableix la configuració de la xarxa**.La impressora restaurarà i reiniciarà la xarxa per defecte automàticament.
3. Quan l'indicador lluminós A punt  estigui encès, continueu la instal·lació del programari.

### Guia de l'usuari i recursos d'assistència addicional

La guia de l'usuari inclou informació sobre l'ús de la impressora i de resolució de problemes. Disponible a Internet: Aneu a [www.hp.com/support/ljM255](http://www.hp.com/support/ljM255).

### Cerca d'actualitzacions de microprogramari

1. Aneu a [www.hp.com/support/ljM255](http://www.hp.com/support/ljM255).
2. Seleccioneu una impressora o una categoria a la llista i feu clic a **Drivers** (Controladors).
3. Seleccioneu el sistema operatiu i feu clic al botó **Next** (Següent).
4. Seleccioneu **Firmware** (Microprogramari) i feu clic al botó **Download** (Descarrega).

### Ajuda del tauler de control (només models amb pantalla tàctil)

Toqueu el botó d'ajuda  al tauler de control de la impressora per accedir als temes de l'ajuda.

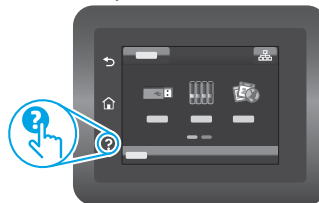

### ➤ Impressió sense fil

Per obtenir més informació sobre la impressió i la configuració sense fil, aneu a [www.hp.com/go/wirelessprinting](http://www.hp.com/go/wirelessprinting).





# Color LaserJet Pro M255-M256

## Referencevejledning

English..... 3  
 Français..... 6  
 Deutsch ..... 9  
 Italiano ..... 12  
 Español ..... 15  
 Català ..... 18

Har du brug for hjælp? - Ofte stillede spørgsmål

Se ofte stillede spørgsmål ved at gå til [www.hp.com/support/ljM255FAQ](http://www.hp.com/support/ljM255FAQ) eller scanne QR-koden.



Dansk ..... 21  
 Nederlands..... 24  
 Eesti..... 27  
 Suomi ..... 30  
 Latviešu..... 33  
 Lietuvių ..... 36  
 Norsk ..... 39  
 Português ..... 42  
 Svenska ..... 45

### Visning af LCD-kontrolpanel med 2 linjer

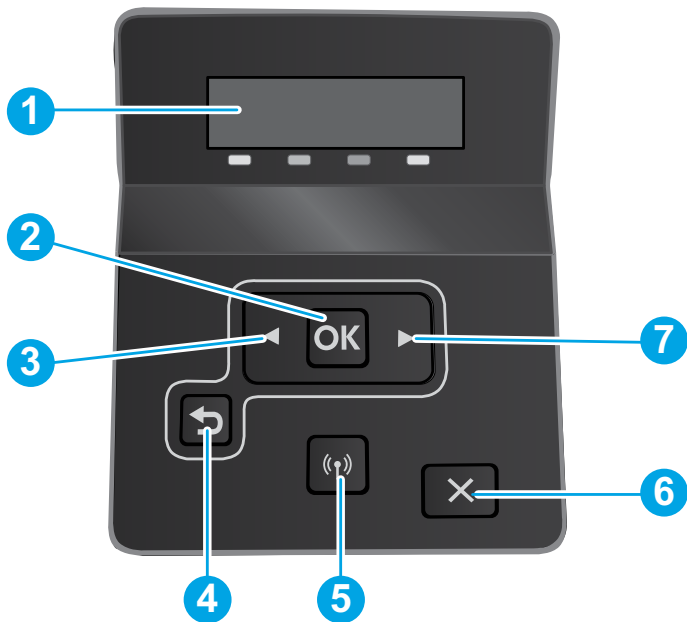

- 1 Kontrolpanelskærm med 2 linjer
- 2 Knappen OK
- 3 Venstre pileknap ◀
- 4 Knappen Pil tilbage ↶
- 5 Knappen Trådløs (kun på trådløs model)
- 6 Knappen Annuller ✕
- 7 Højre pileknap ▶

### Visning af berøringsfølsomt kontrolpanel

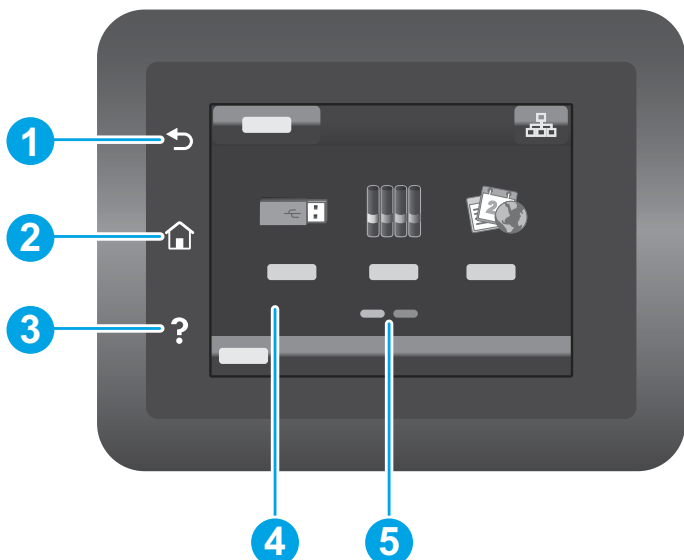

- 1 Tilbage-knap
- 2 Hjem-knap
- 3 Knappen Hjælp
- 4 Berøringsfølsomt farvedisplay
- 5 Skærmindikator for startside

## Trådløs netværksforbindelse (kun trådløse modeller)

Brug det berøringfølsomme kontrolpanel til at konfigurere din trådløse forbindelse:

**Bemærk:** Før du konfigurerer din trådløse forbindelse, skal du frakoble alle USB- eller netværksskabler fra printeren.

1. Tryk på ikonet **Trådløs**, tryk på **Netværks-Wi-Fi fra**, og tryk derefter på **Indstilling**.
2. Tryk på **guiden til trådløs konfiguration**, og vælg derefter dit netværksnavn fra listen over tilgængelige trådløse netværk.

## Fejlmeddelelse på kontrolpanel

Fejlmeddelelse	Løsning
Ilæg papir	Ilæg papir.
<ul style="list-style-type: none"><li>• Starter...</li><li>• Rengøring...</li><li>• Udskriver... Nedkølingstilstand</li></ul>	Du skal ikke foretage dig noget.
Låge åben.	Luk alle døre.
<ul style="list-style-type: none"><li>• Papirstop i bakke 1. Fjern papirstop, og tryk på <b>OK</b>.</li><li>• Papirstop i patronområde. Åbn topdækslet, og tag tonerpatronen ud. Fjern papirstop.</li></ul>	Se i brugervejledningen.
<ul style="list-style-type: none"><li>• Manuel indføring. Almindeligt, Letter. Eller tryk på <b>OK</b> for at bruge tilgængelige medier.</li><li>• Manuel dupleks. Fyld bakke 1. Tryk på <b>OK</b> for at fortsætte.</li></ul>	Tryk på knappen <b>OK</b> på kontrolpanelet med to linjer, eller tryk på <b>OK</b> på kontrolpanelet med berøringsskærmen, når du er klar.
<ul style="list-style-type: none"><li>• Forsyningsproblem.</li><li>• Installer patron.</li><li>• Ikke-kompatibel patron.</li><li>• Beskyttet patron.</li><li>• Uautoriseret patron.</li></ul>	Tag tonerpatronen ud, og sæt den i igen. Hvis problemet stadig fortsætter, skal du gå til <a href="http://www.hp.com/support/ljM255">www.hp.com/support/ljM255</a> .
<ul style="list-style-type: none"><li>• Patron er meget lav.</li><li>• Der bruges en brugt eller forfalsket patron.</li></ul>	Udskift med en ny patron.

## Download og installation af softwaren

**BEMÆRK:** Isæt ikke USB-kablet, før du bliver bedt om det.

### Metode 1: Download fra [123.hp.com/laserjet](http://123.hp.com/laserjet)

1. Gå til [123.hp.com/laserjet](http://123.hp.com/laserjet) (Windows) eller [123.hp.com](http://123.hp.com) (OS X), og klik på **Download**.
2. Følg vejledningen og anvisningerne for at gemme filen på computeren.
3. Start softwarefilen fra den mappe, hvor filen blev gemt.
4. Følg anvisningerne på skærmen for at installere softwaren.
5. Når du bliver bedt om at vælge en tilslutningstype, skal du vælge den rette valgmulighed for tilslutningstypen

### Metode 2: Download fra webstedet med **printersupport (Windows)**

1. Gå til [www.hp.com/support/ljM255](http://www.hp.com/support/ljM255).
2. Vælg **Software og drivere**.
3. Download softwaren til din printermodel og dit operativsystem.
4. Start softwarefilen fra den mappe, hvor filen blev gemt.
5. Følg anvisningerne på skærmen for at installere softwaren.
6. Når du bliver bedt om at vælge en tilslutningstype, skal du vælge den rette valgmulighed for tilslutningstypen

## Metode 1: HP Smart

Brug appen HP Smart til at konfigurere, udskrive og meget mere.

1. Scan QR-koden, eller gå til [123.hp.com](http://123.hp.com).
2. Installer appen HP Smart.
3. Kør appen HP Smart, og følg instruktionerne på skærmen for at oprette forbindelse, konfigurere, udskrive og mere.



## Metode 2: Wi-Fi Direct (kun trådløse modeller)



Wi-Fi Direct giver wi-fi-enheder som f.eks. smartphones, tablets eller computere mulighed for at få trådløs netværksforbindelse direkte med printerens Wi-Fi Direct-signal på samme måde, som wi-fi-kompatible enheder opretter forbindelse til et nyt trådløst netværk eller et hotspot.

### Aktivér Wi-Fi Direct

Hvis du vil konfigurere Wi-Fi Direct fra kontrolpanelet, skal du udføre følgende trin:

1. **Kontrolpaneler med 2 linjer:** Tryk på knappen **OK** på printerens kontrolpanel, og åbn derefter menuen **Netværksopsætning**.

**Berøringsfølsomme kontrolpaneler:** Fra startskærmen på printerens kontrolpanel skal du trykke på knappen

**Forbindelsesoplysninger**   og åbne følgende menuer:

- **Wi-Fi Direct**
- **Indstillinger**
- **Til/Fra**

2. Tryk på menupunktet **Til**.

### Registrer printerens

1. Aktivér wi-fi fra mobilenheden, og søg efter trådløse netværk.
2. Vælg printerens som vist på printerens kontrolpanel.  
**Eksempel på printernavn:** Direct-bb-HP M255 Laserjet

### Få mere at vide om mobil udskrivning

Du kan finde flere oplysninger om disse og andre operativsystemer (Chrome/Google Cloud Print) ved at gå til [www.hp.com/go/LaserJetMobilePrinting](http://www.hp.com/go/LaserJetMobilePrinting) eller scanne QR-koden.







## Fejlfinding

### Fejlfinding af trådløs forbindelse

Kontrollér, at printeren er inden for rækkevidde af det trådløse netværk. For de fleste netværk må printerens højst være 30 m fra det trådløse adgangspunkt (trådløs router). Et USB-kabel kræves muligvis for midlertidig forbindelse mellem printerne og computeren. For at sikre, at oplysninger om den trådløse konfiguration synkroniseres korrekt, må du ikke tilslutte USB-kablet, før du bliver bedt om det.

#### Følg disse trin for at justere netværksindstillingerne:

1. Fjern USB-kablet fra printerens.
2. Følg et af disse trin:
  - a. På en printer med et kontrolpanel med to linjer: Hold knappen **Trådløs**  på enhedens kontrolpanel inde. Når lysdioden for **Klar**  og lysdioden for **Advarsel**  begynder at blinke sammen, skal du slippe knappen **Trådløs** .
  - b. På en printer med berøringsfølsomt kontrolpanel: Gå til menuen **Opsætning** på printerens, vælg **Netværksopsætning**, og vælg derefter **Gendan standardindstillinger/Gendan netværksindstillinger**.

Printeren gendanner netværksstandardindstillingerne automatisk og genstarter.

3. Når lysdioden for **Klar**  er tændt, skal du fortsætte med at installere softwaren.

### Brugervejledning og flere supportressourcer

Brugervejledningen indeholder oplysninger om printeranvendelse og fejlfinding. Den er tilgængelig på internettet: Gå til [www.hp.com/support/ljM255](http://www.hp.com/support/ljM255).

### Søg efter firmwareopdateringer

1. Gå til [www.hp.com/support/ljM255](http://www.hp.com/support/ljM255).
2. Vælg en printer eller en kategori på listen, og klik derefter på **Drivere**.
3. Vælg operativsystemet, og klik på knappen **Næste**.
4. Vælg **Firmware**, og klik derefter på knappen **Download**.

### Hjælp til kontrolpanel (kun modeller med berøringssskærm)

Tryk på knappen **Hjælp**  på printerens kontrolpanel for at få adgang til hjælpeemner.

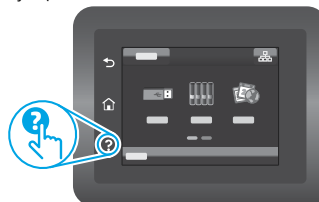

### Trådløs udskrivning

Yderligere oplysninger om trådløs udskrivning og trådløs opsætning findes på adressen [www.hp.com/go/wirelessprinting](http://www.hp.com/go/wirelessprinting).



English.....	3
Français.....	6
Deutsch.....	9
Italiano.....	12
Español.....	15
Català.....	18
Dansk.....	21
<b>Nederlands....</b>	<b>24</b>
Eesti.....	27
Suomi.....	30
Latviešu.....	33
Lietuvių.....	36
Norsk.....	39
Português.....	42
Svenska.....	45



# Color LaserJet Pro M255-M256

## Naslaggids

### Hulp nodig? - Veelgestelde vragen

Voor antwoorden op veelgestelde vragen gaat u naar [www.hp.com/support/ljM255FAQ](http://www.hp.com/support/ljM255FAQ) of scant u de QR-code.



## Aanzicht van het 2-regelige LCD-bedieningspaneel

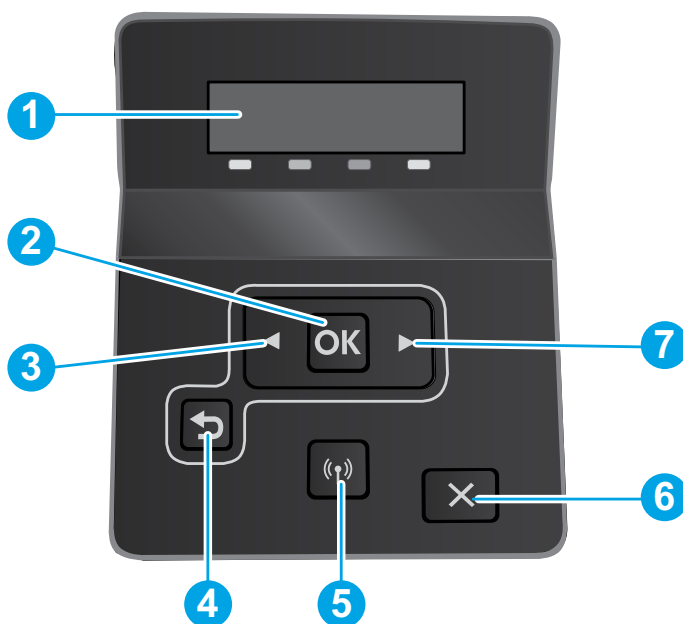

1	Schermb van het 2-regelige bedieningspaneel
2	Knop OK
3	Knop Pijl-links ◀
4	Knop Pijl-terug ↶
5	Knop Draadloos  (alleen draadloos model)
6	Knop Annuleren ✕
7	Knop Pijl-rechts ▶

## Aanzicht van het bedieningspaneel met een aanraakscherm

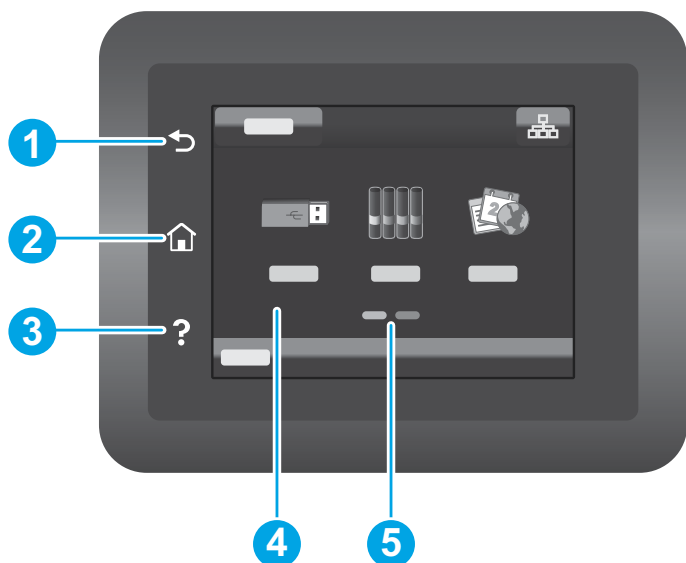

1	Knop Terug
2	Knop Beginscherm
3	Knop Help
4	Kleurenaanraakscherm
5	Indicator voor de beginscherm pagina



## Draadloze netwerkverbinding (alleen draadloze modellen)

Gebruik het bedieningspaneel met een aanraakscherm om uw draadloze verbinding in te stellen:

**Opmerking:** Koppel de USB- of netwerkkabels los van uw printer voordat u uw draadloze verbinding instelt.

1. Raak het pictogram **Wireless** (Draadloos) aan, raak **Network Wi-Fi off** (Netwerk-Wi-Fi uit) aan en raak vervolgens **Setting** (Instelling) aan.
2. Raak **Wireless Setup Wizard** (Wizard Draadloos instellen) aan en selecteer vervolgens uw netwerknaam in de lijst met beschikbare draadloze netwerken.

## Foutbericht op het bedieningspaneel

Foutbericht	Oplossing
Load Paper (Papier plaatsen)	Plaats papier.
<ul style="list-style-type: none"><li>• Initializing (Initialiseren)...</li><li>• Cleaning (Reinigen)...</li><li>• Printing (Afdrukken)... Cool down mode (Afkoelmodus)</li></ul>	U hoeft niets te doen.
Door is open (Klep is open)	Druk alle kleppen dicht.
<ul style="list-style-type: none"><li>• Jam in tray 1 (Storing in lade 1). Clear jam and then press <b>OK</b> (Verhelp storing en druk vervolgens op OK).</li><li>• Jam in cartridge area (Storing in cartridgegebied). Open top cover and remove cartridge (Open bovenklep en verwijder cartridge). Clear jam (Verhelp storing).</li></ul>	Raadpleeg de gebruikershandleiding.
<ul style="list-style-type: none"><li>• Manual Feed (Handmatige invoer). Plain, Letter (Gewoon, Letter). Or press <b>OK</b> to use available media (Of druk op OK om beschikbaar afdruk-materiaal te gebruiken).</li><li>• Manual Duplex (Handmatig dubbelzijdig). Load tray 1 (Vul lade 1). Press <b>OK</b> to continue (Druk op OK om door te gaan).</li></ul>	Druk op de knop <b>OK</b> op het 2-regelige bedieningspaneel of tik op <b>OK</b> op het bedieningspaneel met een aanraakscherm wanneer u klaar bent.
<ul style="list-style-type: none"><li>• Supply problem (Probleem met onderdeel).</li><li>• Install cartridge (Installeer cartridge).</li><li>• Incompatible cartridge (Incompatibele cartridge).</li><li>• Protected cartridge (Vergrendelde cartridge).</li><li>• Unauthorized cartridge (Niet-toegestane cartridge).</li></ul>	Verwijder de tonercartridge en plaats deze terug. Ga naar <a href="http://www.hp.com/support/ljM255">www.hp.com/support/ljM255</a> als de fout blijft optreden.
<ul style="list-style-type: none"><li>• Cartridge is very low (Cartridge is vrijwel leeg).</li><li>• Used or counterfeit cartridge in use (Gebruikte of namaakcartridge in gebruik).</li></ul>	Vervang deze door een nieuwe cartridge.

## De software downloaden en installeren

**OPMERKING:** Sluit de USB-kabel niet aan totdat u daarom wordt gevraagd.



### Methode 1: Downloaden vanaf [123.hp.com/laserjet](http://123.hp.com/laserjet)

1. Ga naar [123.hp.com/laserjet](http://123.hp.com/laserjet) (Windows) of [123.hp.com](http://123.hp.com) (OS X) en klik op **Downloaden**.
2. Volg de instructies op het scherm en vervolgens prompts om het bestand op te slaan op de computer.
3. Start het softwarebestand vanuit de map waar het bestand is opgeslagen.
4. Volg de instructies op het scherm om de software te installeren.
5. Wanneer u wordt gevraagd om een verbindingstype te selecteren, selecteert u de passende optie voor het type verbinding.



### Methode 2: Downloaden vanaf de website voor printerondersteuning (Windows)

1. Ga naar [www.hp.com/support/ljM255](http://www.hp.com/support/ljM255).
2. Selecteer **Software en drivers**.
3. Download de software voor uw printermodel en besturingssysteem.
4. Start het softwarebestand vanuit de map waar het bestand is opgeslagen.
5. Volg de instructies op het scherm om de software te installeren.
6. Wanneer u wordt gevraagd om een verbindingstype te selecteren, selecteert u de passende optie voor het type verbinding.

## Methode 1: HP Smart

Gebruik de HP Smart app om te installeren, af te drukken en meer te doen.

1. Scan de QR-code of ga naar [123.hp.com](http://123.hp.com).
2. Installeer de HP Smart app.
3. Start de HP Smart app en volg de instructies op het scherm om te verbinden, te installeren, af te drukken en meer te doen.



## Methode 2: Wi-Fi Direct (alleen draadloze modellen)

Met Wi-Fi Direct kunt u apparaten met Wi-Fi, zoals smartphones, tablets of computers, rechtstreeks met de printer verbinden via een draadloze netwerkverbinding, dus zonder een draadloze router of draadloos toegangspunt te gebruiken. Maak verbinding met het Wi-Fi Direct-sigitaal van de printer op dezelfde manier als waarop u apparaten met Wi-Fi verbindt met een nieuw draadloos netwerk of hotspot.

### Wi-Fi Direct inschakelen

Voer de volgende stappen uit om Wi-Fi Direct in te stellen vanaf het bedieningspaneel:

1. **2-regelige bedieningspanelen:** Druk op het bedieningspaneel van de printer op de knop **OK** en open het menu **Network Setup** (Netwerkinstellingen).

**Bedieningspanelen met een aanraakscherm:** Raak de knop **Verbindingsinformatie**  aan vanaf het beginscherm op het bedieningspaneel van de printer en open de volgende menu's:

- **Wi-Fi Direct**
- **Settings** (Instellingen)
- **On/Off** (Aan/uit)

2. Raak het menu-item **On** (Aan) aan.

### De printer detecteren

1. Vanaf het mobiele apparaat schakelt u de Wi-Fi in en zoekt u naar draadloze netwerken.
2. Selecteer de printer zoals weergegeven op het bedieningspaneel van de printer. **Voorbeeld van printer naam:** Direct-bb-HP M255 LaserJet

### Meer informatie over mobiel afdrukken

Voor meer informatie over deze en andere besturingssystemen (Chrome/Google Cloudprinter) gaat u naar [www.hp.com/go/LaserJetMobilePrinting](http://www.hp.com/go/LaserJetMobilePrinting) of scant u de QR-code.







## Problemen oplossen

### Problemen met de draadloze verbinding oplossen

Controleer of de printer zich binnen het bereik van het draadloze netwerk bevindt. Voor de meeste netwerken moet de printer zich binnen 30 m van het draadloze toegangspunt (draadloze router) bevinden. Een USB-kabel is mogelijk vereist voor een tijdelijke verbinding tussen de printer en de computer. Sluit de USB-kabel niet aan totdat u daarom wordt gevraagd. Zo zorgt u ervoor dat de gegevens voor het instellen van draadloos juist worden gesynchroniseerd.

Volg deze stappen om de netwerkinstellingen te herstellen:

1. Verwijder de USB-kabel uit de printer.
2. Volg een van deze stappen:
  - a. Voor een printer met een 2-regelig bedieningspaneel: Houd de knop **Draadloos**  op het bedieningspaneel van de printer ingedrukt. Wanneer het lampje **Gereed**  en het lampje **Attentie**  tegelijk beginnen te knipperen, laat u de knop **Draadloos**  los.
  - b. Voor een printer met een bedieningspaneel met een aanraakscherm: Ga op de printer naar het menu **Setup** (Instellingen), selecteer **Network Setup** (Netwerkinstellingen) en selecteer vervolgens **Restore Defaults/Restore Network Settings** (Standaardinstellingen herstellen/Netwerkinstellingen herstellen).

De standaard netwerkinstellingen worden automatisch hersteld. De printer wordt opnieuw gestart.

3. Wanneer het lampje **Gereed**  aan is, gaat u door om de software te installeren.

### Gebruikershandleiding en aanvullende ondersteuningsbronnen

De gebruikershandleiding bevat informatie over het gebruik van de printer en het oplossen van problemen. Het document is beschikbaar op internet: Ga naar [www.hp.com/support/ljm255](http://www.hp.com/support/ljm255).

### Controleren op firmware-updates

1. Ga naar [www.hp.com/support/ljm255](http://www.hp.com/support/ljm255).
2. Selecteer een printer of categorie in de lijst en klik vervolgens op **Drivers**.
3. Selecteer het besturingssysteem en klik op de knop **Volgende**.
4. Selecteer **Firmware** en klik op de knop **Downloaden**.

### Help op het bedieningspaneel (alleen modellen met een aanraakscherm)

Raak de knop **Help**  aan op het bedieningspaneel van de printer om toegang te krijgen tot helponderwerpen.

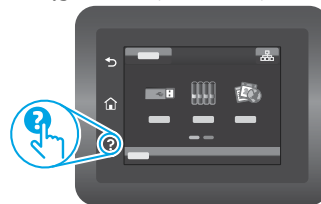

### Draadloos afdrukken

Voor meer informatie over draadloos afdrukken en het instellen van draadloos gaat u naar [www.hp.com/go/wirelessprinting](http://www.hp.com/go/wirelessprinting).





# Color LaserJet Pro M255–M256

## Kasutusjuhend

English.....	3
Français.....	6
Deutsch.....	9
Italiano.....	12
Español.....	15
Català.....	18
Dansk.....	21
Nederlands.....	24
<b>Eesti.....</b>	<b>27</b>
Suomi.....	30
Latviešu.....	33
Lietuvių.....	36
Norsk.....	39
Português.....	42
Svenska.....	45

### Kas vajate abi? – KKK

Korduma kippuvate küsimuste lugemiseks  
minge lehele [www.hp.com/support/ljM255FAQ](http://www.hp.com/support/ljM255FAQ)  
või skannige QR-kood.



## 2-realise LCD-juhtpaneeli vaade

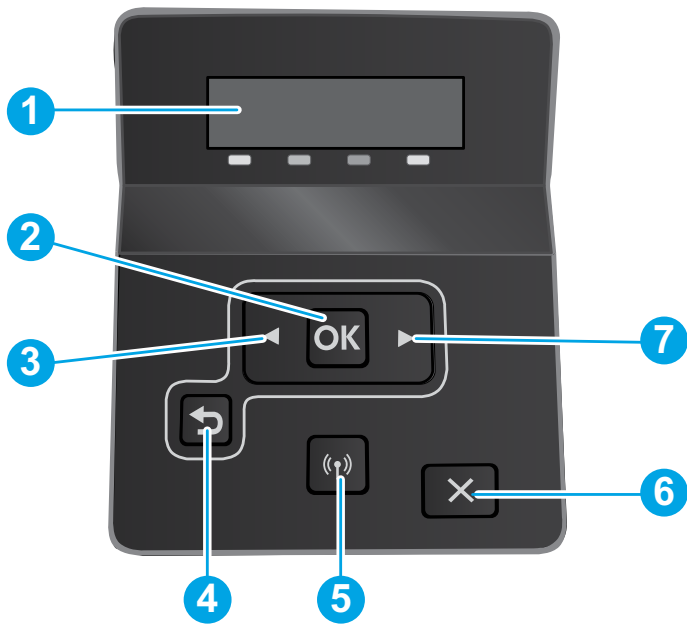

- |   |  |
|---|--|
| 1 | 2-realise juhtpaneeli ekraan                             |
| 2 | OK nupp  |
| 3 | Vasaknoole ◀ nupp  |
| 4 | Tagasinoole ↶ nupp                                       |
| 5 | Traadita ühenduse nupp  (ainult traadita ühenduse mudel) |
| 6 | Tühistamisnupp ✕   |
| 7 | Paremnoole ▶ nupp  |

## Puutekraaniga juhtpaneeli vaade

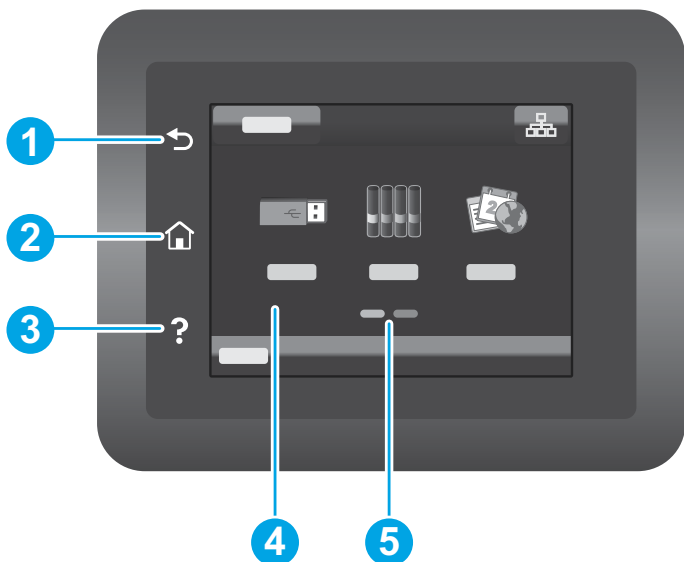

- |   |                       |
|---|-----------------------|
| 1 | Tagasinupp            |
| 2 | Avakuva nupp          |
| 3 | Spikrinupp            |
| 4 | Värviline puutekraan  |
| 5 | Kodulehe ekraanitähis |

## Traadita võrguühendus (ainult traadita ühenduse mudelid)

Kasutage traadita ühenduse seadistamiseks puutekraani juhtpaneeli.

**MÄRKUS.** Enne traadita ühenduse seadistamist ühendage printeri küljest lahti kõik USB- või võrgukaablid.

1. Puudutage ikooni **Wireless** (Traadita ühendus), valikut **Network Wi-Fi off** (Võrgu Wi-Fi väljas) ja seejärel valikut **Setting** (Seaded).
2. Puudutage valikut **Wireless Setup Wizard** (Traadita ühenduse seadistusviisard) ja seejärel valige saadaolevate traadita võrkude loendist oma võrgu nimi.

## Juhtpaneeli veateade

Veateade	Lahendus
Load Paper (Laadige paber)	Sisestage paber.
<ul style="list-style-type: none"><li>• Initializing... (Algladimine...)</li><li>• Cleaning... (Puhastamine...)</li><li>• Printing... Cool Down Mode (Printimine ... Jahutusrežiim)</li></ul>	Teha pole vaja ühtegi toimingut.
Door is open (Luuk avatud)	Sulgege kõik luugid.
<ul style="list-style-type: none"><li>• Jam in tray 1. Clear jam and then press <b>OK</b>. (Ummistus salves 1. Kõrvaldage ummistus ja vajutage siis <b>OK</b>.)</li><li>• Jam in cartridge area. Open top cover and remove cartridge. Clear jam. (Ummistus kasseti piirkonnas. Avage ülemine kate ja eemaldage kassett. Kõrvaldage ummistus.)</li></ul>	Vaadake kasutusjuhendit.
<ul style="list-style-type: none"><li>• Manual Feed. Plain, Letter. Or press <b>OK</b> to use available media. (Käsitsisöött. Tavaline, Letter-formaat. Või vajutage saadaoleva kandja kasutamiseks <b>OK</b>.)</li><li>• Manual Duplex. Load tray 1. Press <b>OK</b> to continue. (Käsidupleks. Laadige salv 1. Jätkamiseks vajutage <b>OK</b>.)</li></ul>	Kui valmis, vajutage 2-realisel juhtpaneelil nuppu <b>OK</b> või puudutage puutekraaniga juhtpaneelil <b>OK</b> .
<ul style="list-style-type: none"><li>• Supply problem. (Toite probleem.)</li><li>• Install cartridge. (Paigaldage kassett.)</li><li>• Incompatible cartridge. (Ühildumatu kassett.)</li><li>• Protected cartridge. (Kaitstud kassett.)</li><li>• Unauthorized cartridge. (Lubamatu kassett.)</li></ul>	Võtke toonerikassett välja ja pange uuesti tagasi. Kui tõrge esineb endiselt, minge aadressile <a href="http://www.hp.com/support/ljM255">www.hp.com/support/ljM255</a> .
<ul style="list-style-type: none"><li>• Cartridge is very low. (Kassett on peaaegu tühi.)</li><li>• Used or counterfeit cartridge in use. (Kasutusel on kasutatud või võltsitud kassett.)</li></ul>	Asendage uue kassetiga.

## Tarkvara allalaadimine ja installimine

**MÄRKUS.** Ärge ühendage USB-kaablit enne, kui teil palutakse seda teha.



### 1. meetod: laadige alla aadressilt [123.hp.com/laserjet](http://123.hp.com/laserjet)

1. Minge aadressile [123.hp.com/laserjet](http://123.hp.com/laserjet) (Windows) või [123.hp.com](http://123.hp.com) (OS X) ja klõpsake valikut **Laadi alla**.
2. Järgige faili arvutisse salvestamiseks ekraanil kuvatavaid juhiseid ja seejärel viipasid.
3. Käivitage tarkvarafail kaustast, kuhu see salvestati.
4. Tarkvara installimiseks järgige ekraanil kuvatavaid juhiseid.
5. Kui kuvatakse viip, et valida ühenduse tüüp, tehke sobiv ühenduse tüübi valik.



### 2. meetod: laadige alla printeritoe veebisaidilt (Windows)

1. Minge aadressile [www.hp.com/support/ljM255](http://www.hp.com/support/ljM255).
2. Valige **Software and Drivers** (Tarkvara ja draiverid).
3. Laadige alla printeri mudeli ja operatsioonisüsteemiga sobiv tarkvara.
4. Käivitage tarkvarafail kaustast, kuhu see salvestati.
5. Tarkvara installimiseks järgige ekraanil kuvatavaid juhiseid.
6. Kui kuvatakse viip, et valida ühenduse tüüp, tehke sobiv ühenduse tüübi valik.

## 1. meetod: HP Smart

Kasutage rakendust HP Smart seadistamiseks, printimiseks ja muude toimingute jaoks.

1. Skannige QR-kood või minge aadressile [123.hp.com](http://123.hp.com).
2. Installige rakendus HP Smart.
3. Käivitage rakendus HP Smart ja järgige ühenduse loomiseks, seadistamiseks, printimiseks ning muude toimingute tegemiseks ekraanil kuvatavaid juhiseid.





## 2. meetod: Wi-Fi Direct (ainult traadita ühenduse mudelid)

Wi-Fi Direct võimaldab Wi-Fi-funktsiooniga seadmetel luua traadita võrguühenduse otse printeriga ilma traadita ruuterit või pääsupunkti kasutamata. Looge ühendus printeri Wi-Fi Directi signaaliga samal viisil, nagu ühendate Wi-Fi-funktsiooniga seadet uue traadita võrgu või pääsupunktiga.

### Wi-Fi Directi lubamine

Wi-Fi Directi häälestamiseks juhtpaneelilt tehke järgmist.

1. **2-realised juhtpaneelid:** vajutage printeri juhtpaneelil nuppu **OK** ja seejärel avage menüü **Network Setup** (Võrgu seadistamine).

**Puutekraaniga juhtpaneelid:** puudutage printeri juhtpaneeli avaekraanil nuppu **Connection Information** (Ühenduse teave)  /  ja avage järgmised menüüd.

- **Wi-Fi Direct**
  - **Settings** (Seaded)
  - **On/Off** (Sees/väljas)
2. Puudutage menüüelementi **On** (Sees).

### Printeri avastamine

1. Lülitage mobiiliseadmes sisse Wi-Fi ja otsige traadita võrke.
2. Valige printer, nagu on näidatud printeri juhtpaneelil.  
**Printeri nime näide:** Direct-bb-HP M255 Laserjet

### Lisateave mobiilse printimise kohta

Lisateavet nende ja muude operatsioonisüsteemide (Chrome / Google Cloud Print) kohta saate aadressilt [www.hp.com/go/LaserJetMobilePrinting](http://www.hp.com/go/LaserJetMobilePrinting) või QR-koodi skannides.







## Tõrkeotsing

### Traadita ühenduse tõrkeotsing

Veenduge, et printer oleks traadita võrgu tööolatuses. Enamiku võrkude puhul peab printer olema 30 m (100 jala) kaugusel traadita pääsupunktist (traadita ühenduse ruuter). Võib-olla on vaja USB-kaablit, et printer ja arvuti ajutiselt ühendada. Ühendage USB-kaabel alles siis, kui teil palutakse seda teha. See aitab tagada, et traadita ühenduse teave sünkroonitakse õigesti.

#### Võrguseadete taastamiseks järgige neid juhiseid.

1. Eemaldage USB-kaabel printeri küljest.
2. Järgige ühte järgmistest sammudest.
  - a. 2-realise juhtpaneeliga printer: vajutage ja hoidke printeri juhtpaneelil traadita ühenduse nuppu . Kui valmisoleku  ja tähelepanu  LED-märgutuled hakkavad samaaegselt vilkuma, vabastage traadita ühenduse nupp .
  - b. Puutekraaniga juhtpaneeliga printer: avage oma printeri menüü **Setup** (Seadistamine), valige **Network Setup** (Võrgu seadistamine) ja seejärel valige **Restore Defaults/Restore Network Settings** (Taasta vaikeolekud / taasta võrguseaded).

Printer taastab võrgu vaikeseaded automaatselt ja taaskäivitub.

3. Kui valmisoleku  LED-märgutuli põleb, jätkake tarkvara installimisega.

### Kasutusjuhend ja täiendavad tugiresursid

Kasutusjuhend sisaldab teavet printeri kasutuse ja tõrkeotsingu kohta. See on saadaval veebis. Minge aadressile [www.hp.com/support/ljM255](http://www.hp.com/support/ljM255).

### Kontrollige, kas on püsivaravärskendus

1. Minge aadressile [www.hp.com/support/ljM255](http://www.hp.com/support/ljM255).
2. Valige loendist printer või kategooria ja klõpsake siis valikut **Drivers** (Draiverid).
3. Valige operatsioonisüsteem ja klõpsake nuppu **Next** (Järgmine).
4. Valige **Firmware** (Püsivara) ja klõpsake nuppu **Download** (Allalaadimine).

### Juhtpaneeli spikker (ainult puutekraaniga mudelid)

Spikriteemade lugemiseks puudutage printeri juhtpaneelil nuppu Help (Spikker) .

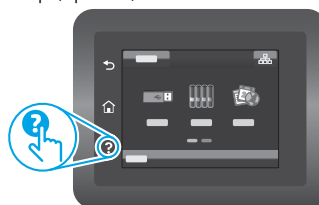

### Lisateave juhtmevaba printimise kohta

Lisateavet juhtmevaba printimise kohta vaadake veebilehelt [www.hp.com/go/wirelessprinting](http://www.hp.com/go/wirelessprinting).



English.....	3
Français.....	6
Deutsch.....	9
Italiano.....	12
Español.....	15
Català.....	18
Dansk.....	21
Nederlands....	24
Eesti.....	27
<b>Suomi.....</b>	<b>30</b>
Latviešu.....	33
Lietuvių.....	36
Norsk.....	39
Português.....	42
Svenska.....	45



# Color LaserJet Pro M255-M256

## Viiteopas

### Tarvitsetko apua? - Usein kysytyt kysymykset

Usein kysytyjen kysymysten osalta siirry osoitteeseen [www.hp.com/support/ljM255FAQ](http://www.hp.com/support/ljM255FAQ) tai skannaa QR-koodi.



## Kaksirivinen LCD-ohjauspaneelinäkymä

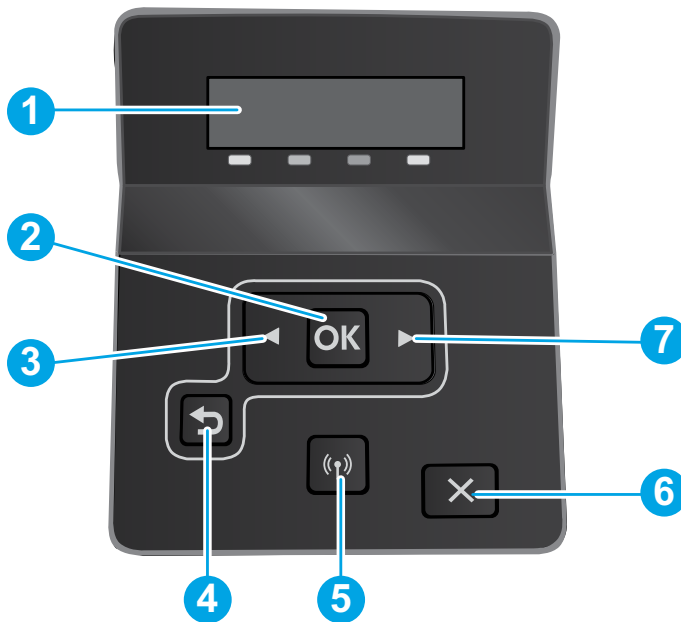

1	Ohjauspaneelin kaksirivinen näyttö
2	OK-painike
3	Vasen nuolipainike ◀
4	Paluuuoli-painike ↶
5	Langaton-painike (vain langattomat mallit)
6	Peruutus-painike ✕
7	Oikea nuolipainike ▶

## Kosketusnäytöllinen ohjauspaneelinäkymä

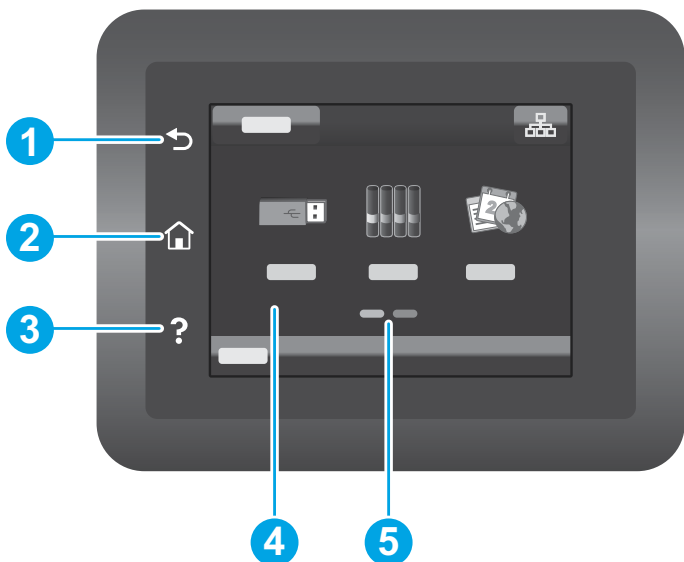

1	Takaisin-painike
2	Aloitusnäyttö-painike
3	Ohje-painike
4	Värikosketusnäyttö
5	Aloitusnäytön sivun osoitin

## Langaton verkkoyhteys (vain langattomat mallit)

Määritä langaton yhteys kosketusnäytön ohjauspaneelin avulla:

**Huomautus:** Irrota kaikki USB- tai verkkokaapelit tulostimesta ennen langattoman yhteyden muodostamista.

1. Kosketa **Langaton**-kuvaketta, valitse **Wi-Fi-verkko pois käytöstä** ja valitse sitten **Asetus**.
2. Valitse **Ohjattu langattoman verkon asennus** ja valitse sitten verkon nimi käytettävissä olevien langattomien verkkojen luettelosta.

## Ohjauspaneelin virheilmoitus

Virheilmoitus	Ratkaisu
Lisää paperia	Lisää paperia.
<ul style="list-style-type: none"><li>• Alustaa...</li><li>• Puhdistetaan...</li><li>• Tulostetaan... Jäähdytystila.</li></ul>	Ei tehtäviä toimia.
Kansi on auki	Sulje kaikki luukut.
<ul style="list-style-type: none"><li>• Tukos lokerossa 1. Poista tukos ja paina <b>OK</b>.</li><li>• Tukos kasettialueella. Avaa yläkansi ja poista värikasetti. Selvitä tukos.</li></ul>	Katso käyttöopas.
<ul style="list-style-type: none"><li>• Käsinsyöttö. Tavallinen, Letter. Käytä saatavilla olevaa materiaalia painamalla <b>OK</b>.</li><li>• Manuaalinen kaksisuuntaisuus. Lataa lokero 1. Jatka painamalla <b>OK</b>.</li></ul>	Paina kaksirivisen ohjauspaneelin <b>OK</b> -painiketta tai napauta kosketusnäytössä <b>OK</b> , kun olet valmis.
<ul style="list-style-type: none"><li>• Syöttöhäiriö.</li><li>• Asenna kasetti.</li><li>• Yhteensopimaton kasetti.</li><li>• Suojattu kasetti.</li><li>• Kasetti ei ole hyväksytty.</li></ul>	Irrota värikasetti ja asenna se uudelleen. Jos virhe ei poistu, siirry osoitteeseen <a href="http://www.hp.com/support/ljM255">www.hp.com/support/ljM255</a> .
<ul style="list-style-type: none"><li>• Kasetti on lähes lopussa.</li><li>• Käytetty tai väärennetty kasetti käytössä.</li></ul>	Vaihda tilalle uusi kasetti.

## Ohjelmiston lataaminen ja asentaminen

**HUOMAUTUS:** Älä liitä USB-kaapelia, ennen kuin saat kehotuksen tehdä niin.

### Tapa 1: Lataa osoitteesta [123.hp.com/laserjet](http://123.hp.com/laserjet)

1. Siirry osoitteeseen [123.hp.com/laserjet](http://123.hp.com/laserjet) (Windows) tai [123.hp.com](http://123.hp.com) (OS X) ja napsauta **Lataa**.
2. Tallenna tiedosto tietokoneeseen noudattamalla näytön ohjeita ja kehotteita.
3. Käynnistä ohjelmiston tiedosto kansioista, johon tiedosto tallennettiin.
4. Asenna ohjelmisto näyttöön tulevien ohjeiden mukaan.
5. Kun asennusohjelma pyytää valitsemaan liitäntätyyppin, valitse sopiva vaihtoehto liitäntätyyppille.

### Tapa 2: Lataaminen tulostintuen sivustosta (Windows)

1. Siirry osoitteeseen [www.hp.com/support/ljM255](http://www.hp.com/support/ljM255).
2. Valitse **Ohjelmisto ja ohjaimet**.
3. Lataa tulostimen mallia ja käyttöjärjestelmää vastaava ohjelmisto.
4. Käynnistä ohjelmiston tiedosto kansioista, johon tiedosto tallennettiin.
5. Asenna ohjelmisto näyttöön tulevien ohjeiden mukaan.
6. Kun asennusohjelma pyytää valitsemaan liitäntätyyppin, valitse sopiva vaihtoehto liitäntätyyppille.

## Tapa 1: HP Smart

Käytä HP Smart -sovellusta asetusten määrittämiseen, tulostamiseen ja niin edelleen.

1. Skannaa QR-koodi tai siirry osoitteeseen 123.hp.com.
2. Asenna HP Smart -sovellus.
3. Suorita HP Smart -sovellus ja luo yhteys, määritä asetukset, tulosta ja suorita muut toimet näytön ohjeiden mukaan.



## Tapa 2: Wi-Fi Direct (vain langattomat mallit)

Wi-Fi Direct -tekniikan avulla laitteet, joissa on langaton verkkoyhteys, kuten älypuhelimet, tabletit ja tietokoneet, voivat muodostaa langattoman verkkoyhteyden suoraan tulostimeen käyttämättä langatonta reitintä tai liitäntäpistettä. Yhteys tulostimen Wi-Fi Direct -verkkoon muodostetaan samalla tavalla kuin Wi-Fi-laitteilla muodostetaan yhteys uuteen langattomaan verkkoon tai tukiasemaan.

### Wi-Fi Direct -toiminnon ottaminen käyttöön

Voit ottaa Wi-Fi Direct -toiminnon ohjauspaneelista seuraavasti käyttöön:

1. **Kaksiriviset ohjauspaneelit:** Painamalla tulostimen ohjauspaneelin **OK**-painiketta voit avata **Verkkoasetukset**-valikon.

**Kosketusnäytölliset ohjauspaneelit:** Valitse tulostimen ohjauspaneelin aloitusnäytössä oleva **Yhteyden tiedot**  -painike ja avaa seuraavat valikot:

- **Wi-Fi Direct**
- **Asetukset**
- **Käytössä / Ei käytössä**

2. Valitse **Käytössä**-valikkokohta.

### Tulostimen löytäminen

1. Ota langaton Wi-Fi-verkkoyhteys käyttöön mobiililaitteessa ja hae langattomat verkot.
2. Valitse tulostin tulostimen ohjauspaneelissa kuvatulla tavalla.  
**Esimerkki tulostimen nimestä:** Direct-bb-HP M255 Laserjet

### Lisätietoja mobiililaitteista tulostamisesta

Lisätietoja näistä ja muista käyttöjärjestelmistä (Chrome/Google Cloud Print) on osoitteessa [www.hp.com/go/LaserJetMobilePrinting](http://www.hp.com/go/LaserJetMobilePrinting). Voit myös skannata QR-koodin.







## Vianmääritys

### Langattoman yhteyden vianmääritys

Varmista, että laite on langattoman verkon kantaman sisäpuolella. Useimmissa verkoissa laite voi olla enintään 30 metrin päässä langattomasta tukiasemasta (langaton reititin). Tilapäinen yhteys tulostimen ja tietokoneen välillä voi edellyttää USB-kaapelin käyttämistä. Varmista, että langattoman yhteyden asetustiedot synkronoituvat oikein: älä yhdistä USB-kaapelia ennen kuin saat kehotuksen tehdä niin.

#### Palauta verkon asetukset toimimalla seuraavasti:

1. Irrota USB-kaapeli tulostimesta.
2. Suorita jokin seuraavista vaiheista:
  - a. Kaksirivisen ohjauspaneelin tulostin: Paina pitkään tulostimen ohjauspaneelin Langaton  -painiketta. Kun Valmis  -LED-valo ja Virta  -LED-valot alkavat vilkkua yhtä aikaa, vapauta langattoman yhteyden  painike.
  - b. Kosketusnäytöllisen ohjauspaneelin tulostin: Siirry tulostimesi **Asetukset**-valikkoon, valitse **Verkkoasetukset** ja valitse **Palauta oletusarvot / Palauta verkkoasetukset**.  
Tulostin palauttaa verkon oletusarvon automaattisesti ja käynnistyy uudelleen.
3. Kun Valmis  -LED-valo palaa, jatka ohjelmiston asentamiseen.

### Käyttöopas ja muut tukisisällöt ja -palvelut

Käyttöoppaassa on tietoja tulostimen käytöstä ja vianmäärityksestä. Se on saatavilla verkosta: Siirry osoitteeseen [www.hp.com/support/ljM255](http://www.hp.com/support/ljM255).

### Laiteohjelmiston päivitysten tarkistaminen

1. Siirry osoitteeseen [www.hp.com/support/ljM255](http://www.hp.com/support/ljM255).
2. Valitse tulostin tai luokka luettelosta ja valitse sitten **Ohjaimet**.
3. Valitse käyttöjärjestelmä ja napsauta sitten **Seuraava**-painiketta.
4. Valitse **Laiteohjelmisto** ja napsauta sitten **Lataa**-painiketta.

### Ohjauspaneelin ohje (vain kosketusnäyttömallit)

Pääset ohjeisiin napsauttamalla tulostimen ohjauspaneelissa olevaa ohjepainiketta .

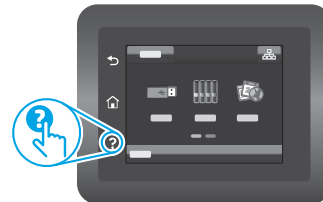

### Langaton tulostaminen

Lisätietoja langattomasta tulostamisesta ja langattoman verkon asetusten määrittämisestä on osoitteessa [www.hp.com/go/wirelessprinting](http://www.hp.com/go/wirelessprinting).







# Color LaserJet Pro M255-M256

## Atsauces rokasgrāmata

English.....	3
Français.....	6
Deutsch.....	9
Italiano.....	12
Español.....	15
Català.....	18
Dansk.....	21
Nederlands.....	24
Eesti.....	27
Suomi.....	30
<b>Latviešu.....</b>	<b>33</b>
Lietuvių.....	36
Norsk.....	39
Português.....	42
Svenska.....	45

### Vai nepieciešama palīdzība? - BUJ

Lai skatītu bieži uzdotos jautājumus, atveriet vietnes lapu [www.hp.com/support/ljM255FAQ](http://www.hp.com/support/ljM255FAQ) vai skenējiet QR kodu.



## 2 rindu LCD vadības panelis

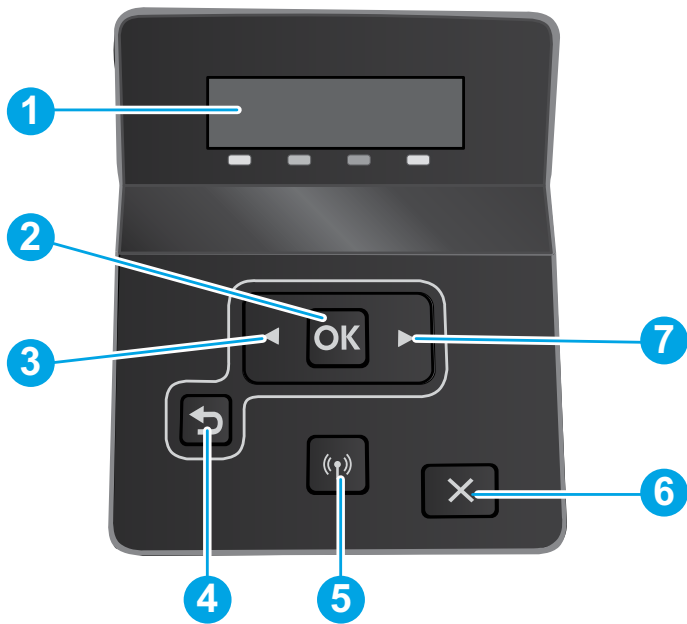

- |    |  |
|----|--|
| 1. | 2 rindu vadības paneļa displejs                    |
| 2. | Poga <b>Labi</b>                                   |
| 3. | Pa kreisi vērstās bultiņas ◀ poga                  |
| 4. | Atpakaļ vērstās bultiņas ↶ poga                    |
| 5. | Bezvadu savienojuma poga  (tikai bezvadu modeļiem) |
| 6. | Atcelšanas poga <b>X</b>                           |
| 7. | Pa labi vērstās bultiņas ▶ poga                    |

## Skārienekrāna vadības paneļa skats

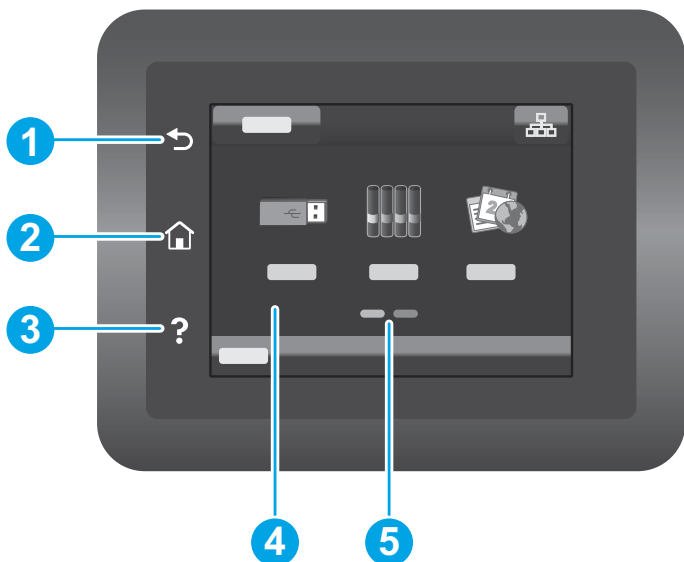

- |    |                              |
|----|------------------------------|
| 1. | Atgriešanās poga             |
| 2. | Sākuma poga                  |
| 3. | Palīdzības poga              |
| 4. | Krāsu skārienekrāns          |
| 5. | Sākumlapas ekrāna indikators |

## Bezvadu tīkla savienojums (tikai bezvadu modeļiem)

Pieskarieties skārienekrāna vadības panelim, lai iestatītu bezvadu savienojumu.

**Piezīme.** Pirms bezvadu savienojuma iestatīšanas, atvienojiet no printera jebkākus USB vai tīkla kabelus.

1. Pieskarieties ikonai **Wireless** (Bezvadu), pieskarieties **Network Wi-Fi off** (Tīkla Wi-Fi izslēgts) un pēc tam pieskarieties **Setting** (Iestatījums).
2. Pieskarieties **Wireless Setup Wizard** (Bezvadu iestatījuma vednis) un no pieejamo bezvadu tīklu saraksta atlasiet sava tīkla nosaukumu.

## Vadības paneļa kļūdas ziņojums

Kļūdas ziņojums	Risinājums
Papīra ievietošana	Ievietojiet papīru.
<ul style="list-style-type: none"><li>• Notiek inicializēšana...</li><li>• Notiek tīrīšana...</li><li>• Notiek drukāšana... Dzesēšanas režīms</li></ul>	Nav jāveic nekādas darbības.
Pārsegs ir atvērts	Aizveriet visus pārsegus.
<ul style="list-style-type: none"><li>• 1. paplātē iestrēdzis papīrs. Izņemiet iesprūdušo papīru un pēc tam nospiediet <b>Labi</b>.</li><li>• Kasetnes apgalbāļā iesprūdis papīrs. Atveriet augšējo vāku un izņemiet kasetni. Izņemiet iesprūdušo papīru.</li></ul>	Skatiet lietotāja rokasgrāmatu.
<ul style="list-style-type: none"><li>• Manuāļā padeve. Parastais papīrs, Letter formāta papīrs. Vai arī nospiediet <b>Labi</b>, lai izmantotu pieejamos papīra veidus.</li><li>• Manuāļā divpusējā druka. Ievietojiet papīru 1. paplātē. Lai turpinātu, nospiediet <b>Labi</b>.</li></ul>	Kad izpildīts, nospiediet pogu <b>Labi</b> 2 rindu vadības panelī vai arī pieskarieties vienamam <b>Labi</b> skārienekrāna vadības panelī.
<ul style="list-style-type: none"><li>• Padeves problēma.</li><li>• Uzstādiet kasetni.</li><li>• Nesaderīga kasetne.</li><li>• Aizsargāta kasetne.</li><li>• Neatļauta kasetne.</li></ul>	Izņemiet un atkārtoti ievietojiet tonera kasetni. Ja kļūda joprojām pastāv, atveriet vietni <a href="http://www.hp.com/support/ljM255">www.hp.com/support/ljM255</a> .
<ul style="list-style-type: none"><li>• Kasetnē ir ļoti zems līmenis.</li><li>• Tiek izmantota lietota vai viltota kasetne.</li></ul>	Nomainiet pret jaunu kasetni.

## Programmatūras lejupielāde un instalēšana

**PIEZĪME.** Nepievienojiet USB kabeli, kamēr tas netiek pieprasīts.



### 1. metode: lejupielāde no vietnes: [123.hp.com/laserjet](http://123.hp.com/laserjet)

1. Atveriet vietni [123.hp.com/laserjet](http://123.hp.com/laserjet) (Windows) vai [123.hp.com](http://123.hp.com) (OS X) un noklikšķiniet uz **Lejupielādēt**.
2. Lai saglabātu failu datorā, izpildiet ekrānā redzamos norādījumus un tālākās norādes.
3. Palaidiet programmatūras failu no mapes, kurā fails saglabāts.
4. Izpildiet ekrānā redzamās instrukcijas, lai instalētu programmatūru.
5. Kad saņemat uzaicinājumu izvēlēties savienojuma veidu, atlasiet atbilstošā savienojuma veida opciju.



### 2. metode: lejupielāde no printera atbalsta tīmekļa vietnes (Windows)

1. Atveriet vietni [www.hp.com/support/ljM255](http://www.hp.com/support/ljM255).
2. Atlasiet **Software and Drivers** (Programmatūra un draiveri).
3. Lejupielādējiet printera modelim un operētājsistēmai atbilstošo programmatūru.
4. Palaidiet programmatūras failu no mapes, kurā fails saglabāts.
5. Izpildiet ekrānā redzamās instrukcijas, lai instalētu programmatūru.
6. Kad saņemat uzaicinājumu izvēlēties savienojuma veidu, atlasiet atbilstošā savienojuma veida opciju.

## 1. metode: HP Smart

Izmantojot lietojumprogrammu HP Smart, varat iestatīt iekārtas, drukāt un veikt citas darbības.

1. Skenējiet QR kodu vai atveriet vietni 123.hp.com.
2. Instalējiet lietojumprogrammu HP Smart.
3. Lai pievienotu un iestatītu iekārtas, drukātu un veiktu citas darbības, palaidiet lietojumprogrammu HP Smart un ievērojiet ekrānā redzamos norādījumus.





## 2. metode: Wi-Fi Direct (tikai bezvadu modeļiem)

Wi-Fi Direct ļauj, izmantojot bezvadu maršrutētāju vai piekļuves punktu, izveidot tiešu savienojumu starp printeri un ar Wi-Fi saderīgām ierīcēm, piemēram, viedtālruni, planšetdatoriem vai datoriem. Izveidojiet savienojumu ar printera Wi-Fi Direct signālu tāpat, kā veidojat savienojumu starp ar Wi-Fi saderīgu ierīci un jaunu bezvadu tīklu vai tīklāju.

### Funkcijas Wi-Fi Direct iespējošana

Lai iestatītu Wi-Fi Direct no vadības paneļa, veiciet tālāk aprakstītās darbības.

1. **2 rindu vadības panelī:** printera vadības panelī nospiediet pogu **Labi** un pēc tam atveriet izvēlni **Tīkla iestatīšana**.

**Skārienekrāna vadības panelī:** printera vadības paneļa sākuma ekrānā pieskarieties pogai **Savienojuma informācija**  , pēc tam atveriet tālāk norādītās izvēlnes.

- **Wi-Fi Direct**
- **Iestatījumi**
- **Ieslēgts/izslēgts**

2. Pieskarieties izvēlnes vienumam **Ieslēgt**.

### Printera noteikšana

1. Mobilajā ierīcē ielēdziet Wi-Fi un meklējiet bezvadu tīklus.
2. Atlasiet printeri, kā parādīts printera vadības panelī.

**Printera nosaukuma piemērs:** Direct-bb-HP M255 Laserjet

### Ī Papildinformācija par mobilo drukāšanu

Lai uzzinātu vairāk par šim un citām operētājsistēmām (Chrome/Google Cloud Print), atveriet vietni [www.hp.com/go/LaserJetMobilePrinting](http://www.hp.com/go/LaserJetMobilePrinting) vai skenējiet QR kodu.







## Problēmu novēršana

### 📶 Problēmu novēršana saistībā ar bezvadu savienojumu

Pārbaudiet, vai printeris atrodas bezvadu tīkla diapazonā. Lielākajā daļā tīklu printerim ir jāatrodas 30 m (100 pēdu) attālumā no bezvadu piekļuves punkta (bezvadu maršrutētāja). Lai izveidotu pagaidu savienojumu starp printeri un datoru, var būt nepieciešams USB kabelis. Lai nodrošinātu pareizu bezvadu iestatījumu sinhronizāciju, nepievienojiet USB kabeli, līdz tas tiek pieprasīts.

Lai atjaunotu tīkla iestatījumus, veiciet tālāk norādītās darbības.

1. Izņemiet USB kabeli no printera.
2. Izpildiet vienu no tālāk aprakstītajām darbībām.
  - a. Printeris ar 2 rindu vadības paneli: printera vadības panelī nospiediet bezvadu savienojuma pogu  un turiet to nospiestu. Kad sāk vienlaikus mirgot gatavības LED indikators  un uzmanības LED indikators , atlaidiet bezvadu savienojuma pogu .
  - b. Printeris ar skārienekrāna vadības paneli: atveriet printera izvēlni **Iestatīšana**, izvēlieties vienu **Tīkla iestatīšana** un pēc tam izvēlieties **Atjaunot noklusējuma iestatījumus/atjaunot tīkla iestatījumus**.

Printeris automātiski atjaunos tīkla noklusējumu un restartēsies.

3. Kad iedegas LED indikators Gatavs , turpiniet programmatūras instalēšanu.

### Lietotāja rokasgrāmata un papildu atbalsta resursi

Lietotāja rokasgrāmatā ir ietverta informācija par printera lietošanu un problēmu novēršanu. Rokasgrāmata ir pieejama tīmeklī. Atveriet vietni [www.hp.com/support/ljM255](http://www.hp.com/support/ljM255).

### Aparātprogrammatūras atjauninājumu pārbaude

1. Atveriet vietni [www.hp.com/support/ljM255](http://www.hp.com/support/ljM255).
2. Sarakstā izvēlieties printeri vai kategoriju, pēc tam noklikšķiniet uz **Drivers** (Draiveri).
3. Izvēlieties operētājsistēmu un noklikšķiniet uz pogas **Next** (Tālāk).
4. Atlasiet **Firmware** (Programmāparatūra) un noklikšķiniet uz pogas **Download** (Lejupielādēt).

### Vadības paneļa palīdzība (tikai modeļiem ar skārienekrānu)

Pieskarieties printera paneļa taustiņam Palīdzība , lai piekļūtu palīdzības tēmām.

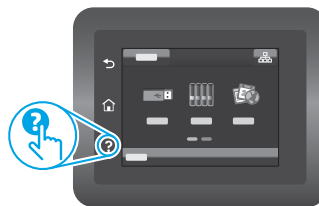

### Ī Bezvadu drukāšana

Lai uzzinātu vairāk par bezvadu drukāšanu un bezvadu savienojuma iestatīšanu, atveriet vietni [www.hp.com/go/wirelessprinting](http://www.hp.com/go/wirelessprinting).



English.....	3
Français.....	6
Deutsch.....	9
Italiano.....	12
Español.....	15
Català.....	18
Dansk.....	21
Nederlands....	24
Eesti.....	27
Suomi.....	30
Latviešu.....	33
Lietuvių.....	36
Norsk.....	39
Português.....	42
Svenska.....	45



# Color LaserJet Pro M255-M256

## Nuorodos

### Reikia pagalbos? – DUK

Jei norite peržiūrėti dažniausiai užduodamus klausimus, apsilankykite adresu [www.hp.com/support/ljM255FAQ](http://www.hp.com/support/ljM255FAQ) arba nuskaitykite QR kodą.



## 2 eilučių LCD valdymo skydelio vaizdas

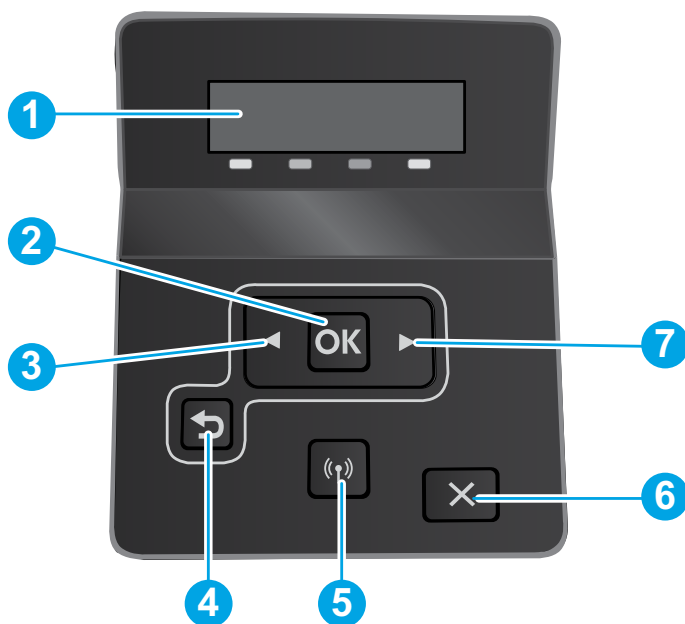

1	2 eilučių valdymo skydelio ekranas
2	Mygtukas <b>OK</b> (gerai)
3	Rodyklės į kairę mygtukas ◀
4	Rodyklės atgal mygtukas ↶
5	Mygtukas „Wireless“ (belaidis ryšys) (tik belaidžiams modeliams)
6	Mygtukas „Cancel“ (atšaukti) ✕
7	Rodyklės į dešinę mygtukas ▶

## Jutiklinio ekrano valdymo skydelio vaizdas

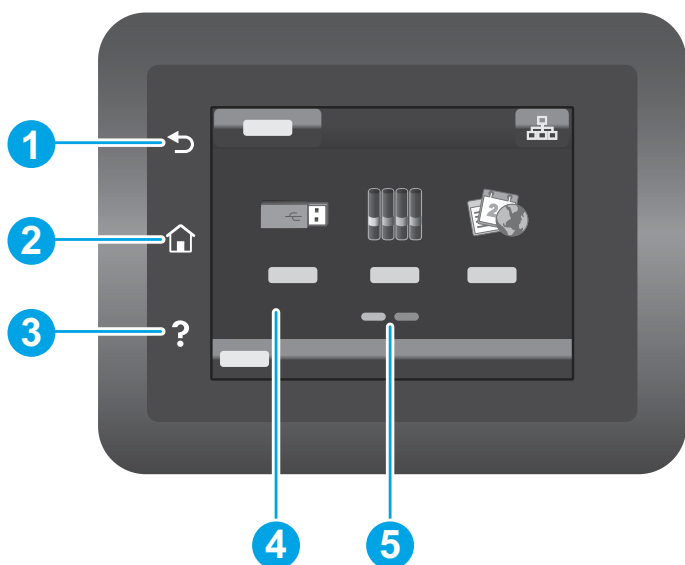

1	Mygtukas „Back“ (atgal)
2	Pradinio ekrano mygtukas
3	Mygtukas „Help“ (žinynas)
4	Spalvotas jutiklinis ekranas
5	Pagrindinio puslapio ekrano indikatorius

## Belaidžio tinklo ryšys (tik belaidžiams modeliams)

Nustatykite belaidį ryšį naudodami jutiklinio ekrano valdymo skydelį.

**Pastaba:** prieš nustatydami belaidį ryšį, nuo spausdintuvo atjunkite visus USB ar tinklo laidus.

1. Palieskite piktogramą **Wireless** (belaidis ryšys), palieskite **Network Wi-Fi off** (tinklo „Wi-Fi“ išjungtas), tada palieskite **Setting** (nustatymas).
2. Palieskite **Wireless Setup Wizard** (belaidžio ryšio sąrankos vedlys) ir iš galimų belaidžio ryšio tinklų pasirinkite savo tinklo pavadinimą.

## Valdymo skydelio klaidos pranešimas

Klaidos pranešimas	Sprendimas
Popieriaus įdėjimas	Įdėkite popieriaus.
<ul style="list-style-type: none"><li>• Inicijuojama...</li><li>• Valoma...</li><li>• Spausdinama... Aušinimo režimas</li></ul>	Nereikia imtis veiksmų.
Atidarytos durelės	Uždarykite visas dureles.
<ul style="list-style-type: none"><li>• Strigtis 1 dėkle. Pašalinkite strigtį ir paspauskite <b>OK</b> (gerai).</li><li>• Strigtis kasetės srityje. Atidarykite viršutinį dangtį ir išimkite kasetę. Pašalinkite strigtį.</li></ul>	Žr. naudotojo vadovą.
<ul style="list-style-type: none"><li>• Rankinis tiekimas. Paprastas popierius, popierius „Letter“. Arba paspauskite <b>OK</b> (gerai), kad galėtumėte naudoti pasiekiamą laikmeną.</li><li>• Rankinis, dvipusis. Įdėkite popieriaus į 1 dėklą. Paspauskite <b>OK</b> (gerai) ir tęskite.</li></ul>	Kai būsite pasiruošę, 2 eilučių valdymo skydelyje paspauskite mygtuką <b>OK</b> (gerai) arba jutiklinio ekrano valdymo skydelyje palieskite <b>OK</b> (gerai).
<ul style="list-style-type: none"><li>• Tiekimo problema.</li><li>• Įdėkite kasetę.</li><li>• Nesuderinama kasetė.</li><li>• Apsaugota kasetė.</li><li>• Netinkama kasetė.</li></ul>	Išimkite ir vėl įdėkite dažų kasetę. Jei klaida kartojasi, apsilankykite adresu <a href="http://www.hp.com/support/ljM255">www.hp.com/support/ljM255</a> .
<ul style="list-style-type: none"><li>• Kasetėje labai mažai rašalo.</li><li>• Naudojama naudota arba neoriginali kasetė.</li></ul>	Pakeiskite nauja kasete.

## Programinės įrangos atsisiuntimas ir įdiegimas

**PASTABA:** neprijunkite USB laido, kol būsite paraginti tai padaryti.

### 1 būdas: atsisiųskite iš [123.hp.com/laserjet](http://123.hp.com/laserjet)

1. Apsilankykite adresu [123.hp.com/laserjet](http://123.hp.com/laserjet) („Windows“) arba [123.hp.com](http://123.hp.com) („OS X“) ir spustelėkite **Download** (atsisiųsti).
2. Jei norite išsaugoti failą kompiuteryje, vykdykite ekrane pateiktus nurodymus ir raginimus.
3. Paleiskite programinės įrangos failą iš aplanko, kuriame jį išsaugojote.
4. Vadovaudamiesi ekrane pateiktais nurodymais įdiekite programinę įrangą.
5. Kai būsite paraginti pasirinkti ryšio tipą, pasirinkite atitinkamą parinktį pagal ryšio tipą.

### 2 būdas: atsisiųskite iš spausdintuvo palaikymo svetainės („Windows“)

1. Apsilankykite adresu [www.hp.com/support/ljM255](http://www.hp.com/support/ljM255).
2. Pasirinkite **Software and Drivers** (programinė įranga ir tvarkyklės).
3. Atsisiųskite savo spausdintuvo modeliui ir operacinei sistemai skirtą programinę įrangą.
4. Paleiskite programinės įrangos failą iš aplanko, kuriame jį išsaugojote.
5. Vadovaudamiesi ekrane pateiktais nurodymais įdiekite programinę įrangą.
6. Kai būsite paraginti pasirinkti ryšio tipą, pasirinkite atitinkamą parinktį pagal ryšio tipą.

## 1 būdas: „HP Smart“

Naudokite programą „HP Smart“, kad galėtumėte nustatyti, spausdinti ir atlikti kitus veiksmus.

1. Nuskaitykite QR kodą arba apsilankykite adresu [123.hp.com](http://123.hp.com).
2. Įdiekite programą „HP Smart“.
3. Paleiskite programą „HP Smart“ ir vadovaudamiesi ekrane pateiktais nurodymais prisijunkite, nustatykite, spausdinkite ir atlikite kitus veiksmus.

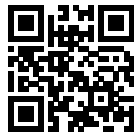



## 2 būdas: „Wi-Fi Direct“ (tik belaidžiams modeliams)

Naudojant „Wi-Fi Direct“, „Wi-Fi“ palaikantys įrenginiai, pvz., išmanieji telefonai, planšetiniai ar staliniai kompiuteriai, gali užmegzti belaidžio tinklo ryšį tiesiogiai su spausdintuvu nenaudodami belaidžio maršruto parinktuvo ar priegios taško. Prijunkite prie spausdintuvo „Wi-Fi Direct“ signalo taip pat, kaip „Wi-Fi“ palaikančius įrenginius prijungiate prie naujo belaidžio tinklo ar viešosios priegios taško.

### „Wi-Fi Direct“ įjungimas

Norėdami nustatyti „Wi-Fi Direct“ valdymo skydelyje, atlikite toliau nurodytus veiksmus.

1. **2 eilučių valdymo skydeliai:** spausdintuvo valdymo skydelyje paspauskite mygtuką **OK** (gerai), kad atidarytumėte meniu **Network Setup** (tinklo sąranka).

**Jutiklinio ekrano valdymo skydeliai:** spausdintuvo valdymo skydelio pradiniam ekrane palieskite mygtuką **Connection Information** (ryšio informacija) /  ir atidarykite toliau nurodytus meniu.

- „Wi-Fi Direct“
- „Settings“ (nustatymai)
- „On/Off“ (įjungti / išjungti)

2. Palieskite meniu elementą **On** (įjungti).

### Spausdintuvo paieška

1. Mobiliajame įrenginyje įjunkite „Wi-Fi“ ir ieškokite belaidžių tinklų.
2. Pasirinkite spausdintuvą, kaip parodyta spausdintuvo valdymo skydelyje.  
**Spausdintuvo pavadinimo pavyzdys:** „Direct-bb-HP M255 LaserJet“

### Sužinokite daugiau apie spausdinimą naudojant mobiliuosius įrenginius

Jei reikia daugiau informacijos apie šias ir kitas operacines sistemas („Chrome“ / „Google Cloud Print“), apsilankykite adresu [www.hp.com/go/LaserJetMobilePrinting](http://www.hp.com/go/LaserJetMobilePrinting) arba nuskaitykite QR kodą.







## Trikčių šalinimas

### Belaidžio ryšio trikčių šalinimas

Patikrinkite, ar spausdintuvas yra belaidžio tinklo diapazone. Naudojant daugelį tinklų spausdintuvas turi būti ne toliau kaip už 30 m (100 pėdų) nuo belaidžio ryšio priegios taško (belaidžio ryšio maršruto parinktuvo). Norint laikinai prie kompiuterio prijungti spausdintuvą, gali reikėti USB laido. Jei norite užtikrinti, kad belaidžio ryšio sąrankos informacija tinkamai sinchronizuojama, neprijunkite USB laido, kol būsite paraginti.

Jei norite atkurti tinklo nustatymus, atlikite toliau nurodytus veiksmus.

1. Ištraukite iš spausdintuvo USB laidą.
2. Atlikite vieną iš toliau pateiktų veiksmų.
  - a. Jei naudojamas 2 eilučių valdymo skydelio spausdintuvas. Paspauskite ir palaikykite mygtuką „Wireless“ (belaidis ryšys) , esantį spausdintuvo valdymo skydelyje. Kai LED lemputės „Ready“ (parengtis)  ir „Attention“ (įspėjimas)  pradės mirksėti kartu, atleiskite mygtuką „Wireless“ (belaidis ryšys) .
  - b. Jei naudojamas jutiklinio ekrano valdymo skydelio spausdintuvas. Eikite į spausdintuvo meniu **Setup** (sąranka), pasirinkite **Network Setup** (tinklo sąranka), tada pasirinkite **Restore Defaults/Restore Network Settings** (atkurti numatytuosius nustatymus / atkurti tinklo nustatymus). Spausdintuvas automatiškai atkurs numatytuosius tinklo nustatymus ir pradės veikti iš naujo.
3. Kai įsijungs LED lemputė „Ready“ (parengtis) , tęskite programinės įrangos diegimą.

### Naudotojo vadovas ir papildomi palaikymo ištekliai

Naudotojo vadove pateikiama informacijos apie spausdintuvo naudojimą ir trikčių šalinimą. Vadovą galite rasti internete. Apsilankykite adresu [www.hp.com/support/ljM255](http://www.hp.com/support/ljM255).

### Tikrinimas, ar yra programinės aparatinės įrangos naujinių

1. Apsilankykite adresu [www.hp.com/support/ljM255](http://www.hp.com/support/ljM255).
2. Sąraše pasirinkite spausdintuvą arba kategoriją ir spustelėkite **Drivers** (tvarkyklės).
3. Pasirinkite operacinę sistemą ir spustelėkite mygtuką **Next** (toliau).
4. Pasirinkite **Firmware** (programinė aparatinė įranga) ir spustelėkite mygtuką **Download** (atsisiųsti).

### Valdymo skydelio žinynas (tik jutiklinio ekrano modeliams)

Spausdintuvo valdymo skydelyje palieskite mygtuką „Help“ (žinynas) , kad peržiūrėtumėte žinyno temas.

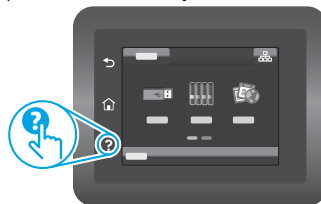

### Belaidis spausdinimas

Daugiau informacijos apie belaidį spausdinimą ir belaidžio ryšio sąranką rasite apsilankę adresu [www.hp.com/go/wirelessprinting](http://www.hp.com/go/wirelessprinting).





# Color LaserJet Pro M255-M256

## Referanseveiledning

English.....	3
Français.....	6
Deutsch.....	9
Italiano.....	12
Español.....	15
Català.....	18
Dansk.....	21
Nederlands.....	24
Eesti.....	27
Suomi.....	30
Latviešu.....	33
Lietuvių.....	36
<b>Norsk.....</b>	<b>39</b>
Português.....	42
Svenska.....	45

### Trenger du hjelp? – Vanlige spørsmål

For vanlige spørsmål kan du gå til [www.hp.com/support/ljM255FAQ](http://www.hp.com/support/ljM255FAQ) eller skanne QR-koden.



## Visning av LCD-kontrollpanel med to linjer

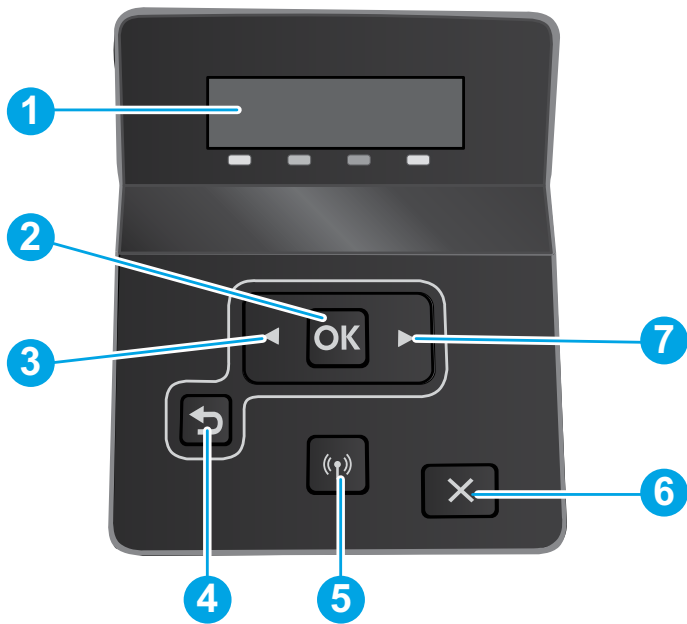

- |   |  |
|---|--|
| 1 | Kontrollpanelskjerm med to linjer      |
| 2 | OK-knapp                               |
| 3 | Venstre pil-knapp ◀                    |
| 4 | Tilbake-knapp ↶                        |
| 5 | Trådløs-knapp (bare trådløse modeller) |
| 6 | Avbryt-knapp ✕                         |
| 7 | Høyre pil-knapp ▶                      |

## Visning av kontrollpanel med berøringsskjerm

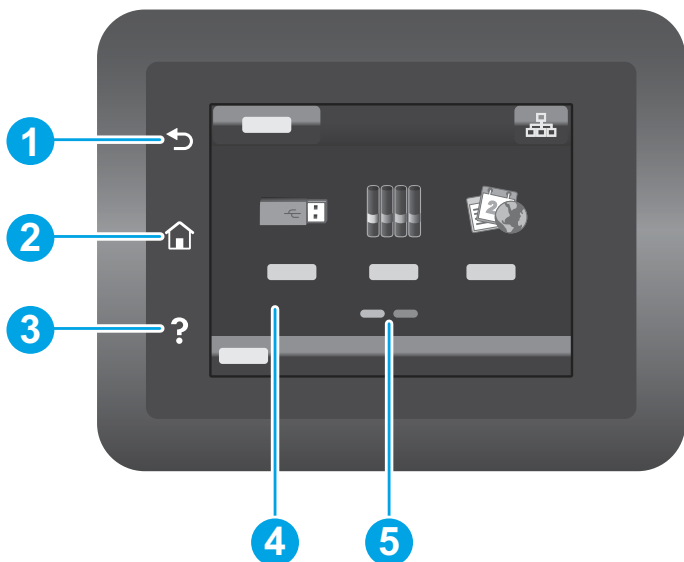

- |   |                          |
|---|--------------------------|
| 1 | Tilbake-knapp            |
| 2 | Hjem-knapp               |
| 3 | Hjelp-knapp              |
| 4 | Berøringsskjerm i farger |
| 5 | Startsideindikator       |

## Trådløs nettverkstilkobling (bare trådløse modeller)

Bruk kontrollpanel med berøringsskjerm for å konfigurere den trådløse tilkoblingen:

**Merk:** Koble eventuelle USB- eller nettverkskabler fra skriveren før du konfigurerer den trådløse tilkoblingen.

1. Trykk på **Trådløs**-ikonet, deretter **Nettverks-Wi-Fi av**, og til slutt **Innstilling**.
2. Trykk på **Veiviser for trådløst oppsett**, og velg deretter nettverksnavnet ditt fra listen over tilgjengelige trådløse nettverk.

## Feilmelding på kontrollpanel

Feilmelding	Løsning
Legg i papir	Legg i papir.
<ul style="list-style-type: none"><li>• Initialiserer...</li><li>• Renser...</li><li>• Skriver ut... Nedkjølingsmodus</li></ul>	Ingen handling å foreta.
Deksel åpent	Sikre alle deksler.
<ul style="list-style-type: none"><li>• Fastkjørt papir i skuff 1. Fjern fastkjørt papir og trykk på <b>OK</b>.</li><li>• Fastkjørt papir i kassettområde. Åpne toppdekselet, og fjern kassetten. Fjern fastkjørt papir.</li></ul>	Se i brukerhåndboken.
<ul style="list-style-type: none"><li>• Manuell mating. Vanlig, Letter. Eller trykk <b>OK</b> for å bruke tilgjengelige medier.</li><li>• Manuell dupleks. Legg i skuff 1. Trykk på <b>OK</b> for å fortsette.</li></ul>	Trykk på <b>OK</b> på kontrollpanelet med to linjer eller trykk på <b>OK</b> på kontrollpanelet med berøringsskjerm når det er klart.
<ul style="list-style-type: none"><li>• Rekviritaproblem.</li><li>• Installer kassett.</li><li>• Inkompatibel kassett.</li><li>• Beskyttet kassett.</li><li>• Uautorisert kassett.</li></ul>	Ta ut og sett tonerkassetten inn igjen. Hvis feilen vedvarer, gå til <a href="http://www.hp.com/support/ljm255">www.hp.com/support/ljm255</a> .
<ul style="list-style-type: none"><li>• Svært lite toner.</li><li>• Brukt eller falsk kassett i bruk.</li></ul>	Bytt ut med en ny kassett.

## Laste ned og installere programvaren

**MERK:** Ikke koble til USB-kabelen før du får beskjed om det.

### Metode 1: Last ned fra [123.hp.com/laserjet](http://123.hp.com/laserjet)

1. Gå til [123.hp.com/laserjet](http://123.hp.com/laserjet) (Windows) eller [123.hp.com](http://123.hp.com) (OS X), og klikk på **Last ned**.
2. Følg instruksjonene og meldingene på skjermen for å lagre filen på datamaskinen.
3. Åpne programvarefilen i mappen der den ble lagret.
4. Følg instruksjonene på skjermen når du skal installere programvaren.
5. Når du blir bedt om å velge en tilkoblingstype, velger du det aktuelle valget for type tilkobling.

### Metode 2: Last ned fra webområdet for skriverstøtte (Windows)

1. Gå til [www.hp.com/support/ljm255](http://www.hp.com/support/ljm255).
2. Velg **Programvare og drivere**.
3. Last ned programvaren for skrivermodellen og operativsystemet.
4. Åpne programvarefilen i mappen der den ble lagret.
5. Følg instruksjonene på skjermen når du skal installere programvaren.
6. Når du blir bedt om å velge en tilkoblingstype, velger du det aktuelle valget for type tilkobling.



## Metode 1: HP Smart

Bruk HP Smart-appen til å konfigurere, skrive ut og mer.

1. Skann QR-koden eller gå til [123.hp.com](http://123.hp.com).
2. Installer HP Smart-appen.
3. Kjør HP Smart-appen og følg instruksjonene på skjermen for å koble til, konfigurere, skrive ut og mer.



## Metode 2: Wi-Fi Direct (bare trådløse modeller)

Med Wi-Fi Direct kan enheter med Wi-Fi, for eksempel smarttelefoner, nettbrett og datamaskiner, koble direkte til skriveren uten behov for en trådløs ruter eller et tilgangspunkt. Koble til skriverens Wi-Fi Direct-signal på samme måte som du kobler Wi-Fi-enhetene dine til et nytt trådløst nettverk eller Wi-Fi-sone.

### Aktivere Wi-Fi Direct

Slik konfigurerer du Wi-Fi Direct fra kontrollpanelet:

1. **Kontrollpaneler med to linjer:** Trykk på **OK**-knappen på kontrollpanelet på skriveren, og åpne deretter **Nettverksoppsett**-menyen.

**Kontrollpanel med berøringsskjerm:** På startskjermbildet til skriverens kontrollpanel, trykker du på knappen **Tilkoblingsinformasjon** , og åpner følgende menyer:

- **Wi-Fi Direct**
- **Innstillinger**
- **På/av**

2. Velg **På**.

### Finn skriveren

1. Slå på Wi-Fi på mobilenheten og søk etter trådløse nettverk.
2. Velg skriveren slik det vises på skriverens kontrollpanel.  
**Eksempel på skrivernavn:** Direct-bb-HP M255 Laserjet

### Finn ut mer om mobilutskrift

Hvis du vil ha mer informasjon om disse og andre operativsystemer (Chrome/Google Cloud Print), kan du gå til [www.hp.com/go/LaserJetMobilePrinting](http://www.hp.com/go/LaserJetMobilePrinting) eller skanne QR-koden.







## Feilsøking

### Feilsøking av trådløs tilkobling

Kontroller at skriveren er innenfor rekkevidden til det trådløse nettverket. For de fleste nettverk må skriveren være innenfor 30 m fra det trådløse tilgangspunktet (den trådløse ruter). Det kan hende det er behov for en USB-kabel for en midlertidig tilkobling mellom skriveren og datamaskinen. For å sikre at den trådløse konfigurasjonsinformasjonen synkroniseres på riktig måte, må du ikke koble til USB-kabelen før du blir bedt om det.

#### Gjør følgende for å gjenopprette nettverksinnstillingene:

1. Fjern USB-kabelen fra skriveren.
2. Følg én av disse fremgangsmåtene:
  - a. For en skriver med kontrollpanel med to linjer: Trykk på og hold inne Trådløs-knappen  på skriverens kontrollpanel. Når Klar-lampen  og Obs-lampen  begynner å blinke samtidig, slipper du Trådløs-knappen .
  - b. For et kontrollpanel med berøringsskjerm: Gå til **Oppsett**-menyen på skriveren, velg **Nettverksoppsett**, og velg deretter **Gjenopprett standarder/Gjenopprett nettverksinnstillinger**.

Skriveren gjenoppretter nettverksstandarder automatisk og starter på nytt.

3. Når Klar-lampen  lyser, fortsetter du med å installere programvaren.

### Brukerhåndbok og andre støtteressurser

Brukerhåndboken inneholder informasjon om skriverbruk og feilsøking. Den er tilgjengelig på Internett: Gå til [www.hp.com/support/ljM255](http://www.hp.com/support/ljM255).

### Se etter fastvareoppdateringer

1. Gå til [www.hp.com/support/ljM255](http://www.hp.com/support/ljM255).
2. Velg en skriver eller en kategori fra listen, og klikk deretter på **Drivere**.
3. Velg operativsystemet, og klikk på **Neste**.
4. Velg **Fastvare**, og klikk på **Last ned**-knappen.

### Hjelp på kontrollpanelet (bare modeller med berøringsskjerm)

Velg Hjelp-knappen  på kontrollpanelet for å få tilgang til Hjelp.

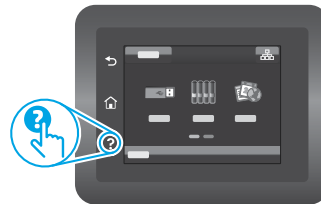

### Trådløs utskrift

Du finner mer informasjon om trådløs utskrift og oppsett av dette, på [www.hp.com/go/wirelessprinting](http://www.hp.com/go/wirelessprinting).



English.....	3
Français.....	6
Deutsch.....	9
Italiano.....	12
Español.....	15
Català.....	18
Dansk.....	21
Nederlands....	24
Eesti.....	27
Suomi.....	30
Latviešu.....	33
Lietuvių.....	36
Norsk.....	39
Português.....	42
Svenska.....	45



# Color LaserJet Pro M255-M256

## Guia de referência

### Precisa de ajuda? - Perguntas frequentes

Para ver as perguntas frequentes, acesse [www.hp.com/support/ljM255FAQ](http://www.hp.com/support/ljM255FAQ) ou leia o código QR.



## Exibição do painel de controle LCD de 2 linhas

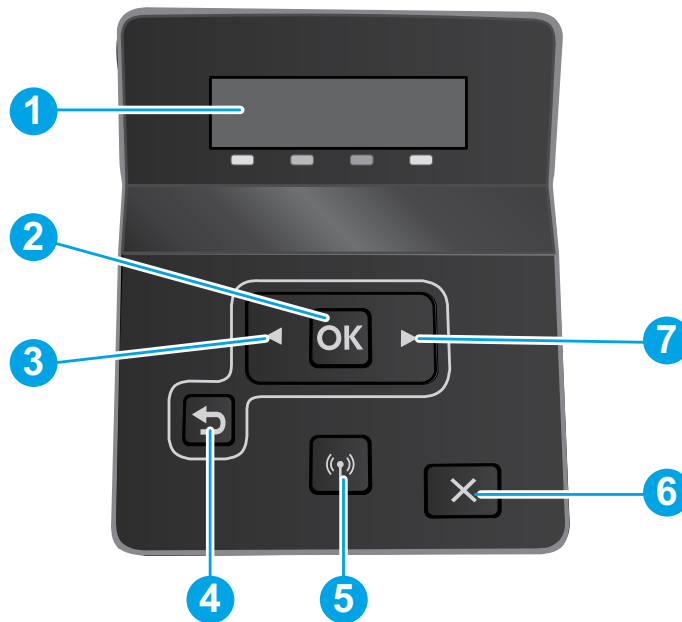

1	Visor do painel de controle de 2 linhas
2	Botão <b>OK</b>
3	Botão seta para a esquerda ◀
4	Botão seta voltar ↶
5	Botão Sem fio (somente para modelo sem fio)
6	Botão Cancelar ✕
7	Botão seta para a direita ▶

## Exibição do painel de controle da tela de toque

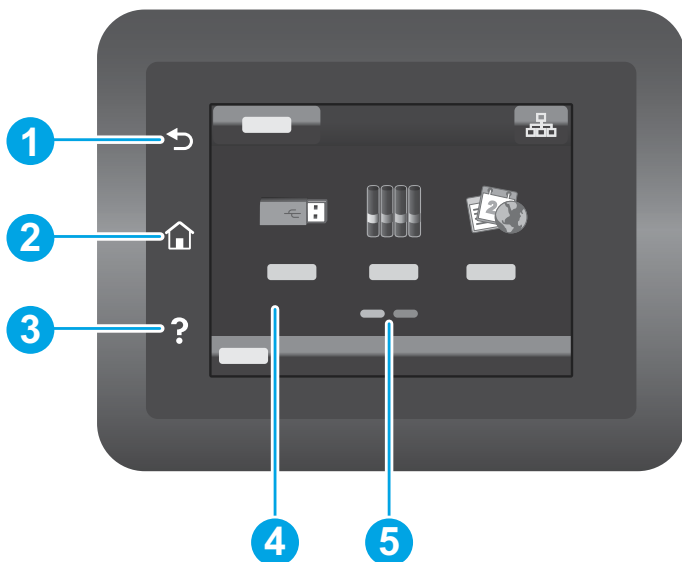

1	Botão Voltar
2	Botão Início
3	Botão Ajuda
4	Tela colorida sensível ao toque
5	Indicador da tela da página inicial

## Conexão da rede sem fio (somente modelos sem fio)

Use o painel de controle sensível ao toque para configurar a conexão sem fio:

**Nota:** Antes de configurar sua conexão sem fio, desconecte qualquer cabo USB ou de rede da impressora.

1. Toque no ícone **Sem fio**, toque em **Wi-Fi da rede desligado**, e depois em **Configuração**.
2. Toque em **Assistente de configuração sem fio** e selecione o nome da rede na lista de redes sem fio disponíveis.

## Mensagem de erro do painel de controle

Mensagem de erro	Solução
Carregar papel	Inserir papel.
<ul style="list-style-type: none"><li>• Inicializando...</li><li>• Limpeza...</li><li>• Imprimindo... Modo Resfriamento</li></ul>	Nenhuma ação a ser tomada.
Porta aberta	Trave todas as portas.
<ul style="list-style-type: none"><li>• Congestionamento na bandeja 1. Elimine o congestionamento e depois pressione <b>OK</b>.</li><li>• Congestionamento na área do cartucho. Abra a tampa e remova o cartucho. Eliminar atolamentos.</li></ul>	Consulte o Guia do Usuário.
<ul style="list-style-type: none"><li>• Alimentação manual. Reto, Carta. Ou pressione <b>OK</b> para usar mídia disponível.</li><li>• Duplex manual. Carregue a bandeja 1. Pressione <b>OK</b> para continuar.</li></ul>	Pressione o botão <b>OK</b> no painel de controle de 2 linhas ou toque em <b>OK</b> no painel de controle na tela de toque quando estiver pronto.
<ul style="list-style-type: none"><li>• Problema de suprimentos.</li><li>• Instale o cartucho.</li><li>• Cartucho incompatível.</li><li>• Cartucho protegido.</li><li>• Cartucho não autorizado.</li></ul>	Retire e reinsira o cartucho de toner. Se ainda continuar a aparecer erros, acesse <a href="http://www.hp.com/support/ljM255">www.hp.com/support/ljM255</a> .
<ul style="list-style-type: none"><li>• Cartucho com pouquíssima tinta.</li><li>• Cartucho usado ou falsificado em uso.</li></ul>	Substitua por um novo cartucho.

## Download e instalação do software

**NOTA:** Conecte o cabo USB somente quando for solicitado.



### Método 1: Download de [123.hp.com/laserjet](http://123.hp.com/laserjet)

1. Acesse [123.hp.com/laserjet](http://123.hp.com/laserjet) (Windows) ou [123.hp.com](http://123.hp.com) (OS X) e clique em **Download**.
2. Siga as instruções na tela e os comandos para salvar o arquivo no computador.
3. Inicie o arquivo de software a partir da pasta em que ele foi salvo.
4. Siga as instruções exibidas na tela para instalar o software.
5. Quando a seleção de um tipo de conexão for solicitada, selecione a opção apropriada para o tipo de conexão.



### Método 2: Faça download no site de suporte da impressora (Windows)

1. Acesse [www.hp.com/support/ljM255](http://www.hp.com/support/ljM255).
2. Selecione **Software e Drivers**.
3. Faça o download do software para seu modelo de impressora e sistema operacional.
4. Inicie o arquivo de software a partir da pasta em que ele foi salvo.
5. Siga as instruções exibidas na tela para instalar o software.
6. Quando a seleção de um tipo de conexão for solicitada, selecione a opção apropriada para o tipo de conexão.

## Método 1: HP Smart

Use o aplicativo HP Smart para configurar, imprimir e muito mais.

1. Escaneie o código QR ou acesse [123.hp.com](http://123.hp.com).
2. Instale o aplicativo HP Smart.
3. Execute o aplicativo HP Smart e siga as instruções na tela para conectar, configurar, imprimir e muito mais.



## Método 2: Wi-Fi Direct (somente modelo sem fio)

O Wi-Fi Direct permite que dispositivos compatíveis com Wi-Fi, como smartphones, tablets ou computadores, façam uma conexão de rede sem fio diretamente com a impressora sem o uso de um ponto de acesso ou roteador sem fio. Conecte-se ao sinal Wi-Fi Direct da impressora da mesma maneira que dispositivos compatíveis com Wi-Fi se conectam a uma nova rede sem fio ou hotspot.

### Ativar o Wi-Fi Direct

Para configurar o Wi-Fi Direct a partir do painel de controle, siga estas etapas:

1. **Painéis de controle de 2 linhas:** No painel de controle da impressora, pressione o botão **OK**, depois abra o menu **Setup** (Configuração).

**Painéis de controle com tela sensível ao toque:** Na tela inicial do painel de controle da impressora, toque no botão **Informações de conexão**  e abra estes menus:

- **Wi-Fi Direct**
  - **Configurações**
  - **Ligar/Desligar**
2. Toque no item de menu **Ligar**.

### Descobrir a impressora

1. No dispositivo móvel, ative a conexão Wi-Fi e procure redes sem fio.
2. Selecione a impressora conforme mostrado no painel de controle dela.  
**Nome da impressora de exemplo:** Direct-bb-HP M255 Laserjet

### Saiba mais sobre a impressão móvel

Para obter mais informações sobre esses e outros sistemas operacionais (Chrome/Google Cloud Print) acesse [www.hp.com/go/LaserJetMobilePrinting](http://www.hp.com/go/LaserJetMobilePrinting) ou escaneie o código QR.







## Solução de problemas

### Solução de problemas de conexão sem fio

Verifique se a impressora está dentro do alcance da rede sem fio. Na maioria das redes, a impressora deve estar a 30 m (100 pés) do ponto de acesso sem fio (roteador sem fio). Um cabo USB pode ser necessário para conexão temporária entre a impressora e o computador. Para garantir que as informações de configuração sem fio sincronizem corretamente, não conecte o cabo USB até ser avisado para fazê-lo.

#### Siga estas etapas para restaurar as configurações de rede:

1. Remova o cabo USB da impressora.
2. Siga uma destas etapas:
  - a. Para uma impressora de painel de controle de 2 linhas: Pressione o botão Sem fio  no painel de controle do produto. Quando LED  Pronto e LED  Atenção começam a piscar simultaneamente, libere o botão Sem fio .
  - b. Para uma impressora de painel de controle de tela de toque: Vá para o menu **Configurações** em sua impressora, selecione **Configurações de rede** e depois selecione **Restaurar padrões/Restaurar configurações de rede**.

A impressora restaurará o padrão de rede automaticamente e reiniciará.

3. Quando o LED Pronto  estiver aceso, prossiga para instalar o software.

### Guia de usuários e recursos de suporte adicionais

O guia do usuário inclui o uso da impressora e informações sobre solução de problemas. Está disponível na Web: Acesse [www.hp.com/support/ljM255](http://www.hp.com/support/ljM255).

### Verificar atualizações de firmware

1. Acesse [www.hp.com/support/ljM255](http://www.hp.com/support/ljM255).
2. Selecione uma impressora ou uma categoria na lista e então clique em **Drivers**.
3. Selecione o sistema operacional e clique no botão **Avançar**.
4. Selecione **Firmware** e clique no botão **Download**.

### Ajuda do painel de controle (somente modelos com tela sensível ao toque)

Toque no botão Ajuda  no painel de controle da impressora para acessar os tópicos da Ajuda.

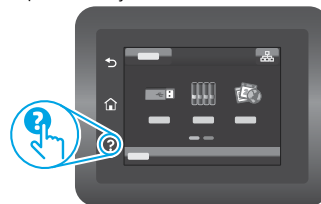

### Impressão sem fio

Para obter mais informações sobre impressão sem fio e configuração sem fio, acesse [www.hp.com/go/wirelessprinting](http://www.hp.com/go/wirelessprinting).





# Color LaserJet Pro M255-M256

## Referenshandbok

English.....	3
Français.....	6
Deutsch.....	9
Italiano.....	12
Español.....	15
Català.....	18
Dansk.....	21
Nederlands.....	24
Eesti.....	27
Suomi.....	30
Latviešu.....	33
Lietuvių.....	36
Norsk.....	39
Português.....	42
<b>Svenska.....</b>	<b>45</b>

### Vill du ha hjälp? – Frågor och svar

För att få svar på vanliga frågor kan du gå till [www.hp.com/support/ljM255FAQ](http://www.hp.com/support/ljM255FAQ) eller skanna QR-koden.



## LCD-kontrollpanel med två rader

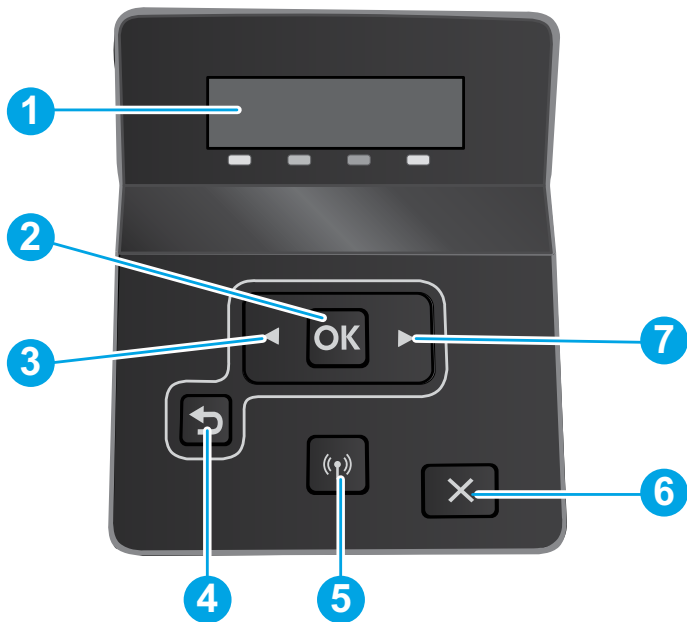

1	2-radig kontrollpaneldisplay
2	OK
3	Vänsterpil ◀
4	Bakåtpilsknapp ↶
5	Trådlöst  (endast trådlösa modeller)
6	Avbryt ✕
7	Högerpil ▶

## Kontrollpanel med pekskärm

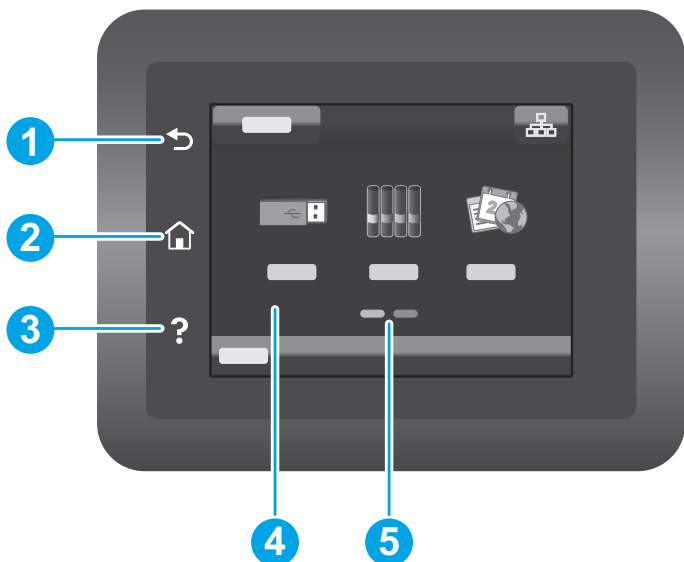

1	Tillbaka
2	Start
3	Hjälp
4	Pekskärm i färg
5	Skärmindikator för startside

## Trådlös nätverksanslutning (endast trådlösa modeller)

Använd kontrollpanelen med pekskärm för att ställa in trådlös anslutning:

**Obs!** Innan du ställer in den trådlösa anslutningen ska du koppla från alla USB- och nätverkskablar från skrivaren.

1. Peka på ikonen **Wireless** (Trådlöst), peka på **Network Wi-Fi** (Nätverks-Wi-Fi) **av** och peka sedan på **Setting** (Inställning).
2. Peka på **Wireless Setup Wizard** (inställningsguide för trådlöst) och välj sedan ditt nätverks namn i listan med tillgängliga nätverk.

## Felmeddelande på kontrollpanelen

Felmeddelande	Lösning
Fyll på papper	Fyll på papper.
<ul style="list-style-type: none"><li>• Initierar ...</li><li>• Rengöring utförs ...</li><li>• Skriver ut ... Avsvalningsläge</li></ul>	Ingen åtgärd.
Lucka öppen	Stäng alla luckor.
<ul style="list-style-type: none"><li>• Trassel i fack 1. Åtgärda trassel och tryck <b>OK</b>.</li><li>• Trassel i kassettområde. Öppna övre luckan och ta bort tonerkassetten. Åtgärda trassel.</li></ul>	Se användarhandbok.
<ul style="list-style-type: none"><li>• Manuell matning. Plain, Letter. Eller tryck på <b>OK</b> för att använda tillgängliga media.</li><li>• Manuell dubbelsidig utskrift. Ladda fack 1. Tryck på <b>OK</b> för att fortsätta.</li></ul>	Tryck på <b>OK</b> på kontrollpanelen med två rader eller tryck på <b>OK</b> på pekskärmen när du är klar.
<ul style="list-style-type: none"><li>• Problem med förbrukningsmaterial.</li><li>• Installera tonerkassett.</li><li>• Fel tonerkassett.</li><li>• Skyddad tonerkassett.</li><li>• Ej godkänd tonerkassett.</li></ul>	Ta ut och sätt tillbaka tonerkassetten. Om felet kvarstår ska du gå till <a href="http://www.hp.com/support/ljM255">www.hp.com/support/ljM255</a> .
<ul style="list-style-type: none"><li>• Kassetten nästan slut.</li><li>• Använd eller oäkta tonerkassett används.</li></ul>	Byt ut till ny tonerkassett.

## Hämta och installera programvaran

**Obs!** Anslut inte USB-kabeln förrän du uppmanas att göra det.



### Metod 1: Hämta från [123.hp.com/laserjet](http://123.hp.com/laserjet)

1. Gå till [123.hp.com/laserjet](http://123.hp.com/laserjet) (Windows) eller [123.hp.com](http://123.hp.com) (OS X) och klicka på **Hämta**.
2. Följ anvisningarna på skärmen och sedan uppmaningar att spara filen på datorn.
3. Starta programvarufilen från mappen där filen sparades.
4. Följ anvisningarna på skärmen för att installera programvaran.
5. När du uppmanas att välja anslutningstyp väljer du tillämpligt alternativ för typen av anslutning.



### Metod 2: Hämta från skrivarens supportwebbplats (Windows)

1. Gå till [www.hp.com/support/ljM255](http://www.hp.com/support/ljM255).
2. Välj **Programvara och drivrutiner**.
3. Hämta programvaran för din skrivarmodell och ditt operativsystem.
4. Starta programvarufilen från mappen där filen sparades.
5. Följ anvisningarna på skärmen för att installera programvaran.
6. När du uppmanas att välja anslutningstyp väljer du tillämpligt alternativ för typen av anslutning.

## Metod 1: HP Smart

Använd appen HP Smart för att installera, skriva ut med mera.

1. Skanna QR-koden eller gå till [123.hp.com](http://123.hp.com).
2. Installera appen HP Smart.
3. Kör appen HP Smart och följ anvisningarna på skärmen för att ansluta, installera, skriva ut med mera.



## Metod 2: Wi-Fi Direct (endast trådlösa modeller)

Med Wi-Fi Direct kan Wi-Fi-förberedda enheter som smartphones, surfplattor och datorer skapa en trådlös nätverksanslutning direkt till skrivaren utan att använda trådlös router eller åtkomstpunkt. Anslut till skrivarens Wi-Fi Direct-signal på samma sätt som Wi-Fi-förberedda enheter ansluts till ett nytt trådlöst nätverk eller en hotspot.

### Aktivera Wi-Fi Direct

Så här konfigurerar du Wi-Fi Direct via kontrollpanelen:

1. **Kontrollpaneler med två rader:** På skrivarens kontrollpanel trycker du på **OK** och öppnar sedan meny **Nätverkskonfiguration**.

**Kontrollpaneler med pekskärm:** På startskärmen på skrivarens kontrollpanel trycker du på **Connection Information** (anslutningsinformation)  och öppnar följande menyer:

- **Wi-Fi Direct**
- **Inställningar**
- **På/Av**

2. Tryck på menyalternativet **On** (på).

### Upptäcka skrivaren

1. Från den mobila enheten startar du Wi-Fi och söker efter trådlösa nätverk.
2. Välj skrivaren så som visas på skrivarens kontrollpanel.

**Exempel på skrivarnamn:** Direct-bb-HP M255 Laserjet

### Läs mer om mobil utskrift

För ytterligare information om dessa och andra operativsystem (Chrome/Google Cloud Print) ska du gå till [www.hp.com/go/LaserJetMobilePrinting](http://www.hp.com/go/LaserJetMobilePrinting) eller skanna QR-koden.



## Felsökning

### Felsöka trådlös anslutning

Kontrollera att skrivaren är inom det trådlösa nätverkets täckning. För de flesta nätverk måste skrivaren vara inom 30 m från den trådlösa åtkomstpunkten (trådlös routern). En USB-kabel kanske krävs för att tillfälligt ansluta skrivaren och datorn. För att garantera att informationen om konfiguration av trådlöst synkroniserar korrekt, anslut inte USB-kabeln tills du uppmanas att göra det.

#### Så här återställer du nätverksinställningarna:

1. Ta bort USB-kabeln från skrivaren.
2. Följ ett av dessa steg:
  - a. För skrivare med kontrollpanel med två rader: Håll knappen Trådlöst  intryckt på skrivarens kontrollpanel. När LED-lamporna Redo  och Varning  blinkar samtidigt ska du släppa knappen Trådlöst .
  - b. För skrivare med kontrollpanel med pekskärm: Gå till meny **Setup** (inställning) på skrivaren, välj **Network Setup** (nätverksinställning) och välj sedan **Restore Defaults/Restore Network Settings** (återställ förinställning/återställ nätverksinställningar).

Skrivaren återställer automatiskt till nätverksstandard och startar om.

3. När LED-lampan Redo  lyser kan du fortsätta att installera programvaran.

### Användarhandbok och andra supportresurser

Den här användarhandboken innehåller information om användning och felsökning. Den finns på webben: Gå till [www.hp.com/support/ljM255](http://www.hp.com/support/ljM255).

### Leta efter uppdateringar av inbyggd programvara

1. Gå till [www.hp.com/support/ljM255](http://www.hp.com/support/ljM255).
2. Välj en skrivare eller kategori från listan och klicka sedan på **Drivrutiner**.
3. Välj ditt operativsystem och klicka på **Nästa**.
4. Välj **Inbyggd programvara** och klicka på **Hämta**.

### Kontrollpanelens hjälp (endast modeller med pekskärm)

Tryck på Help (Hjälp)  på skrivarens kontrollpanel för att visa hjälpsnitt.

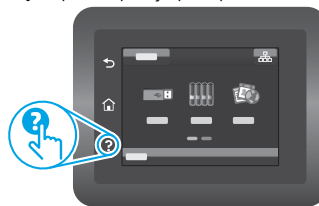

### Trådlös utskrift

Mer information om trådlösa utskrifter och inställningar finns på [www.hp.com/go/wirelessprinting](http://www.hp.com/go/wirelessprinting).



Reproduction, adaptation or translation without prior written permission is prohibited, except as allowed under the copyright laws.

The information contained herein is subject to change without notice.

The only warranties for HP products and services are set forth in the express warranty statements accompanying such products and services. Nothing herein should be construed as constituting an additional warranty. HP shall not be liable for technical or editorial errors or omissions contained herein.

### Trademark Credits

Windows® is a U.S. registered trademark of Microsoft Corporation.

Apple and the Apple logo are trademarks of Apple Inc., registered in the U.S. and other countries.

App Store is a service mark of Apple Inc. Android, Google Play, and the Google Play logo are trademarks of Google Inc.

OS X is a trademark of Apple Inc., registered in the U.S. and other countries.

AirPrint is a trademark of Apple Inc., registered in the U.S. and other countries.



La reproduction, l'adaptation ou la traduction sans autorisation écrite préalable est interdite, sauf dans le cadre des lois sur le droit d'auteur.

Les informations contenues dans ce document peuvent être modifiées sans préavis.

Les seules garanties pour les produits et services HP sont décrites dans les déclarations de garantie expresses accompagnant ces mêmes produits et services. Les informations contenues dans ce document ne constituent en aucun cas une garantie supplémentaire. HP ne pourra être tenu responsable des erreurs ou omissions de nature technique ou rédactionnelle qui pourraient subsister dans le présent document.

### Trademark Credits

Windows® est une marque déposée de Microsoft Corporation aux Etats-Unis.

Apple et le logo Apple sont des marques commerciales d'Apple, Inc. aux Etats-Unis et dans d'autres pays/régions.

App Store est une marque de service d'Apple Inc. Android, Google Play et le logo Google Play sont des marques commerciales de Google Inc.

OS X est une marque commerciale d'Apple Inc. aux États-Unis et dans d'autres pays/régions.

AirPrint est une marque commerciale d'Apple Inc. aux États-Unis et dans d'autres pays/régions.

