



Gebruikershandleiding



HP LaserJet MFP M139-M142 series



HP LaserJet MFP M139-M142 series Gebruikershandleiding

SAMENVATTING

Deze handleiding bevat informatie over configureren, gebruiken, garantie, veiligheid en milieu.

Kennisgevingen van HP

Copyright en licentie

DE INFORMATIE IN DIT DOCUMENT KAN WORDEN GEWIJZIGD ZONDER VOORAFGAANDE KENNISGEVING.

ALLE RECHTEN VOORBEHOUDEN. REPRODUCTIE, AANPASSING OF VERTALING VAN DIT MATERIAAL IS VERBODEN ZONDER VOORAFGAANDE SCHRIFTELIJKE TOESTEMMING VAN HP, MET UITZONDERING VAN WAT IS TOEGESTAAN ONDER DE WET OP DE AUTEURSRECHTEN. DE ENIGE GARANTIES VOOR HP PRODUCTEN EN DIENSTEN ZIJN VERMELD IN DE EXPLICIETE GARANTIEVERKLARING DIE DE PRODUCTEN EN DIENSTEN VERGEZELLEN. GEEN ENKELE MELDING IN DIT DOCUMENT KAN WORDEN BESCHOUWD ALS BIJKOMENDE GARANTIE. HP KAN NIET AANSPRAKELIJK WORDEN GESTELD VOOR TECHNISCHE OF REDACTIONELE FOUTEN OF WEGLATINGEN IN DIT DOCUMENT.

© Copyright 2021 HP Development Company, L.P.

Handelsmerken

Microsoft® en Windows® zijn gedeponeerde handelsmerken of handelsmerken van Microsoft Corporation in de Verenigde Staten en/of andere landen.

Mac, macOS, iPadOS en AirPrint zijn in de Verenigde Staten en andere landen gedeponeerde handelsmerken van Apple Inc.

Google Play is een handelsmerk van Google LLC.

ENERGY STAR® en het ENERGY STAR®-merk zijn geregistreerde handelsmerken van het Amerikaanse Environmental Protection Agency.

Veiligheidsinformatie

Volg altijd de standaard veiligheidsvoorschriften bij het gebruik van dit product. Op deze manier beperkt u het risico van verwondingen door brand of elektrische schokken.

Lees en begrijp alle instructies in de documentatie bij uw printer.

Neem alle waarschuwingen en instructies in acht die op het product zijn aangegeven.

Trek de stekker van het netsnoer uit het stopcontact voordat u dit apparaat gaat reinigen.

Installeer en gebruik het product niet in de nabijheid van water of wanneer u nat bent.

Installeer het product op een stevig, stabiel oppervlak.

Zet het product op een veilige plaats waar niemand op het netsnoer kan trappen of erover kan struikelen en het netsnoer niet wordt beschadigd.

Als het product niet normaal werkt, raadpleegt u [Problemen oplossen](#) in deze handleiding.

U mag zelf geen onderdelen repareren. Voor reparatie- of onderhoudswerkzaamheden dient u contact op te nemen met een bevoegd technicus.

Inhoudsopgave

1 Aan de slag	1
Afbeeldingen van de printer	1
Vooraanzicht van de printer	1
Achteraanzicht van de printer	1
Kenmerken van het bedieningspaneel	2
Scherm van het bedieningspaneel (alleen draadloos model)	2
Knoppen en lampjes op het bedieningspaneel (basis-/draadloos model)	3
Rapport afdrukken vanaf het bedieningspaneel	5
De HP Smart-app gebruiken om af te drukken, te scannen en te beheren	5
HP Smart installeren en de app openen	5
Meer informatie over HP Smart	6
2 Uw printer verbinden	7
Uw printer via HP Smart verbinden met een Wi-Fi-netwerk	7
De printer op een Wi-Fi-netwerk aansluiten met behulp van Wi-Fi Protected Setup (WPS)	7
Uw printer verbinden met een computer via een USB-kabel	8
Draadloze instellingen wijzigen	8
De draadloze functies van de printer in- of uitschakelen	8
Netwerkinstellingen naar standaardinstellingen herstellen	9
Verbindingsmethode wijzigen	9
Van USB naar een draadloze verbinding (Windows 10/macOS)	9
Van USB naar een draadloze verbinding (Windows 7)	9
Van draadloos naar een USB-verbinding (Windows/macOS)	10
3 Afdruk materiaal laden	11
Papier plaatsen	11
Enveloppen plaatsen	12
Labels plaatsen	13
Een origineel op de glasplaat leggen	15
4 Afdrukken	16
Afdrukken via een computer met Windows	16
Documenten afdrukken	16
Handmatig afdrukken op beide zijden	16
Meerdere pagina's per vel afdrukken	17
Afdrukken vanaf een Mac-computer	18
Documenten afdrukken	18
Handmatig afdrukken op beide zijden	18
Meerdere pagina's per vel afdrukken	19
Afdrukken met mobiele apparaten	19

Afdrukken terwijl u verbonden bent met hetzelfde Wi-Fi-netwerk	20
Afdrukken zonder verbinding te maken met hetzelfde Wi-Fi-netwerk (Wi-Fi Direct)	20
5 Kopiëren en scannen	22
Een kopie maken	22
Een kopie maken (basismodel)	22
Een kopie maken (draadloos model)	22
ID-bewijs kopiëren	23
Scannen met HP Smart (iOS/iPadOS/Android, Windows 10 en macOS)	23
Scannen met de HP Scan-software (Windows 7)	24
Scannen via HP Easy Scan-software (macOS)	24
6 Uw printer configureren	25
De printer configureren met de Embedded Web Server (EWS)	25
Toegang tot de Embedded Web Server (EWS)	25
IP-netwerkinstellingen configureren	27
Functies voor beveiliging van de printer	28
Instellingen voor energiebesparing	29
Geavanceerde configuratie met HP Utility voor macOS	30
HP Utility openen	30
Functies van HP Utility	30
De firmware updaten	31
Printer met dynamische beveiliging	31
Werk de firmware bij met behulp van de Firmware Update Utility	32
7 Benodigheden, accessoires en onderdelen	33
Printer met dynamische beveiliging	33
Benodigheden, accessoires en onderdelen bestellen	33
De instellingen voor benodigheden van de HP tonercartridgebeveiliging configureren	34
De functie Cartridgebeleid in- of uitschakelen	34
De functie Cartridgebeveiliging in- of uitschakelen	35
De tonercartridge vervangen	35
Cartridge-informatie	35
De tonercartridge verwijderen en vervangen	35
8 Problemen oplossen	39
Led-patronen op het bedieningspaneel en schermcodes begrijpen	39
De fabrieksinstellingen herstellen	43
Het bericht "Cartridge bijna leeg" of "Cartridge vrijwel leeg" verschijnt	43
De instelling "Vrijwel leeg" wijzigen	44
Printer pakt geen papier of voert het papier verkeerd in	44
Het product pakt geen papier op	44
Het product heeft twee vellen papier opgenomen	44
Papierstoringen verhelpen	45
Storingslocaties	45

Frequente of terugkerende papierstoringen?.....	46
Een papierstoring in de invoerlade verhelpen.....	46
Een papierstoring binnenin het apparaat verhelpen.....	48
Vastgelopen papier uit de uitvoerbak verwijderen.....	50
De afdrukkwaliteit verbeteren.....	52
De printerfirmware bijwerken.....	52
Vanuit een ander programma printen.....	53
De ingestelde papiersoort voor de printopdracht controleren.....	53
Status van de tonercartridge controleren.....	53
Cartridge reinigen.....	54
Een reinigingspagina afdrukken.....	54
De tonercartridge visueel inspecteren.....	55
Het papier en de printomgeving controleren.....	55
De afdrukdensiteit aanpassen.....	56
Oplossen van problemen met de afdrukkwaliteit.....	56
De kwaliteit van de afbeelding verbeteren bij kopiëren en scannen.....	62
Controleer de glasplaat van de scanner op vuil en vlekken.....	62
Controleer de papierinstellingen.....	63
Optimale instellingen voor tekst en afbeeldingen.....	63
Kopiëren van rand tot rand.....	63
Problemen met een draadloos netwerk oplossen.....	63
Controlelijst voor draadloze verbinding.....	64
De printer drukt niet af nadat de draadloze configuratie is voltooid.....	64
Er kan niet worden afgedrukt met de printer en op de computer is een firewall van derden geïnstalleerd.....	65
De draadloze verbinding werkt niet nadat de draadloze router of de printer zijn verplaatst.....	65
Er kunnen geen computers meer worden aangesloten op de draadloze printer.....	65
De communicatie met de draadloze printer wordt verbroken wanneer u verbinding maakt met een VPN.....	66
Het netwerk wordt niet weergegeven in de lijst met draadloze netwerken.....	66
Het draadloze netwerk functioneert niet.....	66
Een diagnostische test voor het draadloos netwerk uitvoeren.....	66
Storing op een draadloos netwerk verminderen.....	67
HP ondersteuning.....	67
Neem contact op met HP.....	68
Printer registreren.....	68
Extra garantiemogelijkheden.....	69
Extra informatie over supplies en tonercartridges.....	69
Bijlage A Printerspecificaties.....	70
Technische specificaties.....	70
Systeemvereisten.....	70
Afmetingen van de printer.....	70
Stroomverbruik, elektriciteitsspecificaties en akoestische specificaties.....	71
Bereik van bedrijfsomgevingswaarden.....	71
Waarschuwingspictogrammen.....	71
Waarschuwing voor laser.....	72

Bijlage B Service en ondersteuning	73
Beperkte garantieverklaring van HP	73
Landspecifieke voorwaarden.....	74
Verenigd Koninkrijk, Ierland en Malta.....	76
Oostenrijk, België, Duitsland en Luxemburg	77
België, Frankrijk en Luxemburg.....	77
Italië.....	78
Spanje.....	79
Denemarken.....	79
Noorwegen.....	79
Zweden	79
Portugal	80
Griekenland en Cyprus.....	80
Hongarije.....	80
Tsjechië.....	81
Slowakije	81
Polen.....	81
Bulgarije	82
Roemenië.....	82
België en Nederland.....	82
Finland.....	83
Slovenië.....	83
Kroatië	83
Letland	83
Litouwen	84
Estland	84
Rusland	84
De Premium Protection Warranty van HP: Beperkte-garantieverklaring voor LaserJet tonercartridges.....	84
HP beleid voor benodigdheden die niet van HP zijn	85
HP antivervalsingswebsite.....	85
Op de tonercartridge opgeslagen gegevens	85
Licentieovereenkomst eindgebr.	86
Garantieservice voor zelfreparatie door de klant.....	91
Klantondersteuning.....	92
Bijlage C Programma ter bevordering van milieuvriendelijke producten	93
Het milieu beschermen	93
Ozonproductie	93
Stroomverbruik.....	93
Tonerverbruik.....	93
Papierverbruik	94
Plastic	94
HP LaserJet afdrukbenodigdheden.....	94
Papier	94

Materiaalbeperkingen.....	94
Batterij-informatie	94
Verwijderen van afgedankte apparatuur door gebruikers (EU, VK en India).....	95
Recycling van elektronische hardware	95
Informatie over hardware recycling voor Brazilië	95
Chemische stoffen	96
Gegevens over het vermogen van het product volgens Verordening 1275/2008 van de Commissie van de Europese Unie en de relevante wettelijke vereisten van het Verenigd Koninkrijk	96
Gebruikersinformatie SEPA Ecolabel (China)	96
De richtlijnen voor de implementatie van het China energielabel voor printer, fax en kopieerapparaat	96
Verklaring betreffende beperking op gevaarlijke substanties (India)	97
WEEE (Turkije).....	97
Verklaring betreffende beperkingen op schadelijke stoffen (Oekraïne)	97
Veiligheidsinformatieblad (MSDS)	97
EPEAT	97
Tabel met chemische stoffen (Taiwan)	98
Tabel met chemicaliën (China)	99
Voor meer informatie	99
Bijlage D Wettelijke informatie	101
Wettelijke verklaringen.....	101
Wettelijke modelidentificatienummers.....	101
FCC-voorschriften.....	101
Regelgeving van de Europese Unie en het Verenigd Koninkrijk.....	101
Canada: Industry Canada ICES-003-conformiteitsverklaring	102
VCCI-verklaring (Japan).....	102
EMC-verklaring (Korea)	102
Instructies voor netsnoer.....	102
Kennisgeving aan gebruikers in Japan over het netsnoer	103
Laserveiligheid.....	103
Laserverklaring voor Finland	103
Verklaringen voor Scandinavië (Denemarken, Finland, Noorwegen, Zweden)	104
GS-verklaring (Duitsland).....	104
Conformiteit voor Eurazië (Armenië, Wit-Rusland, Kazachstan, Kirgizië, Rusland).....	105
Verklaringen draadloos	105
FCC-conformiteitsverklaring – Verenigde Staten	106
Verklaring voor Australië	106
Wit-Rusland.....	106
ANATEL-verklaring voor Brazilië.....	106
Verklaringen voor Canada.....	106
Verklaring draadloos voor China CMIIT	106
Blootstelling aan straling van radiofrequenties (Canada).....	107
Wettelijk voorschrift van de Europese Unie	107
Opmerking voor gebruik in Japan.....	107

Kennisgeving voor gebruik in Rusland.....	107
Mexicaanse verklaring	107
Verklaring voor Taiwan	107
Verklaring over draadloos voor Thailand.....	107
Vietnam Telecom draadloosmarkering voor producten met ICTQC Type-goedkeuring	108
Printer met dynamische beveiliging.....	108
Index.....	109

1 Aan de slag

In dit gedeelte worden de printeronderdelen, functies van het bedieningspaneel en andere printerkenmerken beschreven.

Afbeeldingen van de printer

Identificeer hoofdonderdelen van de printer.

Vooraanzicht van de printer

Onderdelen aan de voorzijde van de printer leren kennen.

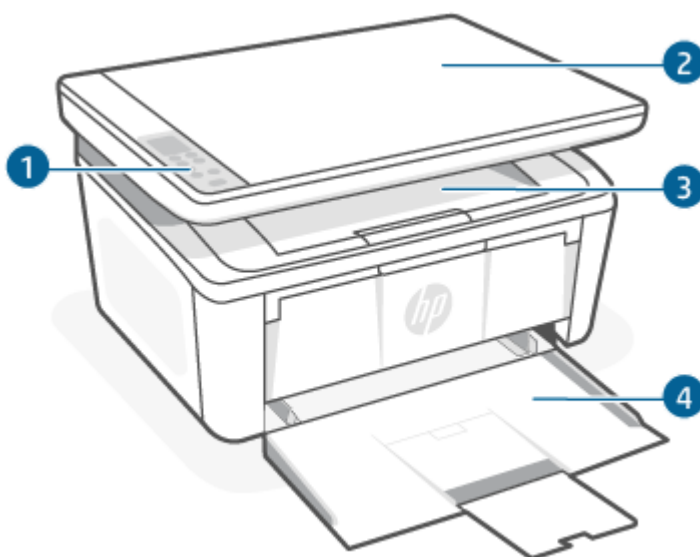

Tabel 1-1 Vooraanzicht van de printer

Functie	Beschrijving
1	Bedieningspaneel
2	Flatbedscanner
3	Uitvoerbak
4	Invoerlade

Achteraanzicht van de printer

Onderdelen aan de achterzijde van de printer leren kennen.

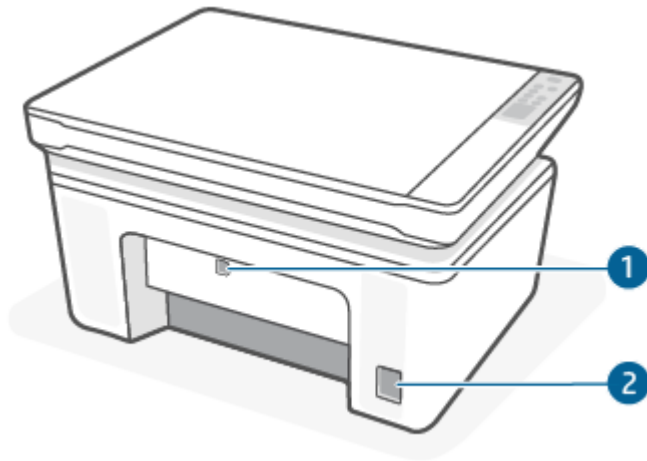

Tabel 1-2 Achteraanzicht van de printer

Functie	Beschrijving
1	USB-interfacepoort
2	Aansluiting van netsnoer

Kenmerken van het bedieningspaneel



In dit onderwerp worden het scherm, de knoppen en de lampjes van het bedieningspaneel van de printer beschreven.

Schermscherm van het bedieningspaneel (alleen draadloos model)





De codes en pictogrammen op het scherm van het bedieningspaneel van de printer leren kennen.



Tabel 1-3 Scherm-pictogrammen bedieningspaneel

Pictogram	Naam	Beschrijving
	2-cijferige led-displaymodule	Afhankelijk van de huidige modus wordt het volgende weergegeven: <ul style="list-style-type: none"> • waarde van de kopieerinstelling voor het aantal kopieën, helderheid of vergrotingspercentage. • Fout- en statuscodes Zie Led-patronen op het bedieningspaneel en schermcodes begrijpen voor een lijst met printerschermcodes.
	Aantal exemplaren	Druk op de knop Kopieeropties  om dit te selecteren en gebruik vervolgens de knop Omhoog of Omlaag om het aantal kopieën aan te passen.

Tabel 1-3 Scherm pictogrammen bedieningspaneel (vervolg)

Pictogram	Naam	Beschrijving
	Lichter/donkerder	Druk op de knop Kopieeropties  om dit te selecteren en gebruik vervolgens de knop Omhoog of Omlaag om de helderheidsinstelling voor de huidige kopieertaak aan te passen.
	Vergroten/Verkleinen	Druk op de knop Kopieeropties  om dit te selecteren en gebruik vervolgens de knop Omhoog of Omlaag om het vergrotingspercentage van de huidige kopieertaak aan te passen.

Knoppen en lampjes op het bedieningspaneel (basis-/draadloos model)

De knoppen en lampjes op het bedieningspaneel van de printer leren kennen.

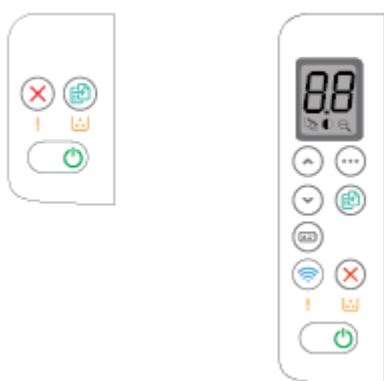

Tabel 1-4 Knoppen en lampjes op het bedieningspaneel

Pictogram	Naam	Beschrijving
	Knop Kopieeropties	Gebruik deze knop om door de opties voor het aantal exemplaren, lichter/donkerder en vergroten/verkleinen te bladeren. De standaardoptie is het aantal kopieën.
	Knop Start kopie/Hervatten	Gebruik deze knop om een kopieertaak te starten. Of gebruik deze knop in de modus voor handmatig dubbelzijdig afdrukken om de tweede zijde van de pagina af te drukken.
	Knop Annuleren	Druk op deze knop om een taak te annuleren.
	Benodigdhedenlampje	Een benodigdheden-lampje knippert als er een fout optreedt en brandt zonder te knipperen wanneer het onderdeel vrijwel leeg is en vervangen moet worden. Zie Led-patronen op het bedieningspaneel en schermcodes begrijpen voor meer informatie.
	Aan-uitknop/gereed-lampje	<ul style="list-style-type: none"> • Gebruik deze knop om de printer aan en uit te zetten. • Het lampje Gereed brandt constant als de printer klaar is om af te drukken. Hij knippert als de printer bezig is printdata te ontvangen en licht zwak op als de printer in de lage energiestand staat.
	Waarschuwinglampje	Het waarschuwinglampje knippert als de printer de aandacht van de gebruiker nodig heeft. Als het waarschuwinglampje brandt, heeft de printer een foutstatus. Zie Led-patronen op het bedieningspaneel en schermcodes begrijpen voor meer informatie.







Tabel 1-4 Knoppen en lampjes op het bedieningspaneel (vervolg)

Pictogram	Naam	Beschrijving
	Knop en lampje Draadloos	<p>Druk op deze knop als u de draadloze functie wilt in- of uitschakelen, of als u een Wi-Fi Direct-verbinding wilt configureren.</p> <p>Houd deze knop ingedrukt om een WPS-verbinding te configureren.</p> <p>Als het lampje voor Draadloos brandt, is er een stabiele draadloze verbinding. Als deze knippert, is er geen draadloze verbinding of wordt er een WPS- of Wi-Fi Direct-configuratieproces uitgevoerd. Als deze snel knippert, is er een probleem met de draadloze verbinding.</p>
	Knop ID-kaart kopiëren	Gebruik deze knop om een identiteitsbewijs te kopiëren.
	Knop omhoog	Druk op deze knop om de waarde op het display te verhogen.
	Knop omlaag	Druk op deze knop om de waarde op het display te verlagen.

Rapport afdrukken vanaf het bedieningspaneel

In dit onderwerp worden de printerrapporten en hoe u kunt afdrukken beschreven.

Tabel 1-5 Rapport afdrukken vanaf het bedieningspaneel

Printerrapport	Afdrukprocedure	Beschrijving
Configuratiepagina en netwerkoverzichtspagina (als netwerken worden ondersteund)	<ol style="list-style-type: none">1. Als de printer in de slaapstand staat (het gereed-lampje is aan, maar gedimd), drukt u op de knop Annuleren  om de printer te activeren.2. Hou de knop Start kopie/Hervatten  op het bedieningspaneel vijf seconden lang ingedrukt en laat de knop vervolgens los.	De printerconfiguratiepagina bevat de huidige printerinformatie, cartridgestatus of recente gebeurtenissen. Dit kan ook helpen met het oplossen van printerproblemen.
Diagnostisch testrapport voor het draadloze netwerk	<ol style="list-style-type: none">1. Als de printer in de slaapstand staat (het gereed-lampje is aan, maar gedimd), drukt u op de knop Annuleren  om de printer te activeren.2. Hou de knop Start kopie/Hervatten  en de knop Draadloos  3 seconden lang ingedrukt.3. Als het gereed-lampje  gaat knipperen, laat u de knoppen los.	Het diagnostische testrapport voor het draadloze netwerk toont de diagnoseresultaten voor de status van het draadloos netwerk, de sterkte van het draadloze signaal, de gevonden netwerken en meer.

De HP Smart-app gebruiken om af te drukken, te scannen en te beheren

De HP Smart-app kan u helpen bij het uitvoeren van verschillende printertaken, zoals:

- Het instellen en verbinden van uw printer
- Het afdrukken en scannen van documenten en foto's
- Het delen van documenten via e-mail en andere applicaties
- Het beheren van printerinstellingen, het controleren van de printerstatus, het afdrukken van rapporten en het bestellen van supplies

HP Smart wordt ondersteund op mobiele apparaten en computers met Android OS 7.0 of hoger, iOS 12.0 of hoger, iPadOS, Windows 10 en macOS 10.14 en hoger.

 **OPMERKING:** De HP Smart-app is op dit moment mogelijk niet in alle talen beschikbaar. Sommige functies zijn alleen beschikbaar op specifieke printers of modellen. HP Smart ondersteunt niet alle bestandsindelingen. Zie [Meer informatie over HP Smart](#) voor meer informatie.

HP Smart installeren en de app openen

Voer de volgende stappen uit om HP Smart te installeren en te openen, uw printer te verbinden en de app te gebruiken.

1. Ga naar 123.hp.com om HP Smart te downloaden en op uw apparaat te installeren.



OPMERKING: Apparaten met iOS, iPadOS, Android, Windows 10 en macOS: U kunt HP Smart ook downloaden vanuit de respectievelijke app-stores voor het apparaat.

2. Open HP Smart na de installatie.
 - **iOS/iPadOS/Android:** Tik op het bureaublad van uw mobiele apparaat of in het app-menu op HP Smart.
 - **Windows 10:** Klik op het bureaublad van de computer op **Start** en selecteer vervolgens **HP Smart** in de app-lijst.
 - **macOS:** Selecteer HP Smart vanuit het Launchpad.
3. Verbind uw printer draadloos met behulp van HP Smart. Zie [Uw printer via HP Smart verbinden met een Wi-Fi-netwerk](#).
4. Maak een HP account en registreer de printer wanneer u daarom wordt gevraagd.

Meer informatie over HP Smart

Ga naar de website voor uw apparaat voor meer informatie over het verbinden, afdrukken en scannen met HP Smart:

- **iOS/iPadOS/Android:** www.hp.com/go/hpsmart-help
- **Windows 10:** www.hp.com/go/hpsmartwin-help
- **macOS:** www.hp.com/go/hpsmartmac-help

2 Uw printer verbinden

In dit gedeelte worden verschillende manieren beschreven om uw printer te verbinden.



OPMERKING:

- De functie en instellingen voor de draadloze verbinding zijn alleen van toepassing op draadloze modellen.
 - **Windows 7:** U kunt de HP printersoftware downloaden vanuit 123.hp.com, de software installeren en de printer draadloos verbinden met behulp van de software.
-

Uw printer via HP Smart verbinden met een Wi-Fi-netwerk

In dit onderwerp wordt beschreven hoe u uw printer via HP Smart met een Wi-Fi-netwerk verbindt.

Installeer de HP Smart-app op uw computer of mobiele apparaat en gebruik de app om de printer te installeren of te verbinden met uw Wi-Fi-netwerk.

Zie [De HP Smart-app gebruiken om af te drukken, te scannen en te beheren](#) voor informatie over HP Smart, inclusief waar u de app kunt downloaden.

1. Zorg ervoor dat uw computer of mobiele apparaat verbonden is met uw Wi-Fi-netwerk. Schakel Bluetooth en locatieservices in op uw mobiele apparaat.



OPMERKING: HP Smart maakt gebruik van Bluetooth voor het installeren van de printer. Afdrukken via Bluetooth wordt niet ondersteund.

2. Als Wi-Fi eerder was uitgeschakeld op uw printer, schakelt u deze voorziening in. Zie [De draadloze functies van de printer in- of uitschakelen](#) voor meer informatie over de status van de draadloze verbinding.
3. Als de printer niet meer in de modus voor draadloze installatie staat, herstelt u de netwerkinstellingen van de printer. Zie [Netwerkinstellingen naar standaardinstellingen herstellen](#).
4. Open de HP Smart-app op uw computer of mobiele apparaat. Zie [De HP Smart-app gebruiken om af te drukken, te scannen en te beheren](#).
5. Klik of tik in HP Smart op het Pluspictogram  of **Printer toevoegen** en kies vervolgens de optie om een printer te selecteren of toe te voegen. Schakel Bluetooth en locatieservices in als hierom wordt gevraagd. Volg de instructies om de printer toe te voegen aan uw netwerk.
6. Maak een HP account aan of meld u aan en registreer de printer wanneer u daarom wordt gevraagd.



OPMERKING: Wanneer de printer verbonden is, stopt het lampje Draadloos met knipperen en blijft het aan.

De printer op een Wi-Fi-netwerk aansluiten met behulp van Wi-Fi Protected Setup (WPS)

In dit onderwerp wordt beschreven hoe u uw printer via WPS verbindt met een Wi-Fi-netwerk.

Deze draadloze installatiemethode kan worden gebruikt als uw router een WPS-knop heeft. Als de router deze knop niet heeft, wordt u aangeraden de printer aan te sluiten met behulp van de HP Smart app. Zie [Uw printer via HP Smart verbinden met een Wi-Fi-netwerk](#).

1. Zorg ervoor dat uw router en printer niet te ver van elkaar af zijn geplaatst.
2. Zorg ervoor dat uw printer in de draadloze installatiemodus staat. Zie [Netwerkinstellingen naar standaardinstellingen herstellen](#).
3. Druk op de WPS-drukknop op uw router.
4. Houd binnen twee minuten de knop Draadloos  op het bedieningspaneel van de printer vijf seconden lang ingedrukt. Vervolgens laat u de knop los.
5. Wacht terwijl de printer automatisch de netwerkverbinding tot stand brengt. Dat kan tot twee minuten duren. Het lampje Draadloos stopt met knipperen en blijft aan wanneer de netwerkverbinding tot stand is gebracht.
6. Open de HP Smart app op uw computer of mobiele apparaat. Zie [De HP Smart-app gebruiken om af te drukken, te scannen en te beheren](#).
7. Klik of tik in HP Smart op het plusteken  of op **Printer toevoegen** en kies vervolgens de optie om een printer te selecteren of toe te voegen.

Volg de instructies om de printer toe te voegen aan uw netwerk.
8. Maak een HP account aan of meld u aan en registreer de printer wanneer u daarom wordt gevraagd.

Uw printer verbinden met een computer via een USB-kabel

In dit onderwerp wordt beschreven hoe u uw printer verbindt met een USB-kabel.

1. Verbind de printer en de computer met een USB-kabel.
2. Open de HP Smart-app op uw computer. Zie [De HP Smart-app gebruiken om af te drukken, te scannen en te beheren](#).
3. Klik of tik in HP Smart op het plusteken  of op **Printer toevoegen** en kies vervolgens de optie om een printer te selecteren of toe te voegen.

Volg de instructies om de printer toe te voegen.
4. Maak een HP account aan of meld u aan en registreer de printer wanneer u daarom wordt gevraagd.

Draadloze instellingen wijzigen

U kunt de draadloze verbinding voor uw printer instellen en beheren. Hieronder valt het afdrucken van informatie over netwerkinstellingen, het in- en uitschakelen van de draadloze functie en het terugzetten van draadloze instellingen.

De draadloze functies van de printer in- of uitschakelen

Het blauwe lampje Draadloos op het bedieningspaneel van de printer brandt als de draadloze functies van de printer zijn ingeschakeld.

Druk op de knop Draadloos  om de draadloze functies van de printer in of uit te schakelen.

Netwerkinstellingen naar standaardinstellingen herstellen

Als er een probleem is met de draadloze verbinding, kunt u de standaardinstellingen van de draadloze verbinding herstellen en de draadloze verbinding tussen de printer en uw apparaat vervolgens opnieuw instellen.

1. Als de printer in de slaapstand staat (het gereed-lampje is aan, maar gedimd), drukt u op de knop Annuleren  om de printer te activeren.
2. Hou de knop Draadloos  en de knop Annuleren  op het bedieningspaneel van de printer 5 seconden lang ingedrukt.
3. De printer start automatisch opnieuw. Wanneer het lampje Draadloos gaat knipperen, staat de printer in de draadloze installatiemodus. U kunt nu een draadloze verbinding herstellen tussen de printer en uw apparaat.



OPMERKING: Gebruik de HP Smart app om de printer draadloos te verbinden.

Verbindingsmethode wijzigen

In dit onderwerp wordt beschreven hoe u de manier waarop u uw printer verbindt kunt wijzigen.

Van USB naar een draadloze verbinding (Windows 10/macOS)

Als u de verbindingmethode van de printer wilt wijzigen van USB naar een draadloze verbinding, gebruikt u de HP Smart-app om de verbinding te wijzigen.

1. Koppel de USB-kabel los van de printer.
2. Zorg ervoor dat uw computer of mobiele apparaat verbonden is met uw Wi-Fi-netwerk. Schakel Bluetooth en locatieservices in op uw mobiele apparaat.
3. Als Wi-Fi eerder was uitgeschakeld op uw printer, schakelt u deze voorziening in. Zie [De draadloze functies van de printer in- of uitschakelen](#) voor meer informatie over de status van de draadloze verbinding.
4. Als de printer niet meer in de modus voor draadloze installatie staat, herstelt u de netwerkinstellingen van de printer. Zie [Netwerkinstellingen naar standaardinstellingen herstellen](#).
5. Open de HP Smart app op uw computer of mobiele apparaat. Zie [De HP Smart-app gebruiken om af te drukken, te scannen en te beheren](#).
6. Maak een HP account aan of meld u aan en registreer de printer wanneer u daarom wordt gevraagd.
7. Volg de instructies op het scherm om de printer te verbinden met uw Wi-Fi-netwerk.

Van USB naar een draadloze verbinding (Windows 7)

Gebruik **Apparaatinstallatie en -software** in de printersoftware om te wisselen van USB naar een draadloze verbinding.

1. Open de HP printersoftware.

Als u de HP printersoftware nog niet op uw computer hebt geïnstalleerd, gaat u naar 123.hp.com om de printersoftware te downloaden en te installeren.

2. Klik in de printersoftware op **Hulpprogramma's** en vervolgens op **Apparaatinstallatie en -software**.
3. Selecteer **Een USB-aangesloten apparaat naar draadloos converteren**. Volg de aanwijzingen op het scherm op.

Van draadloos naar een USB-verbinding (Windows/macOS)

Als u de verbindingmethode van de printer wilt wijzigen van een draadloze naar een USB-verbinding, gebruikt u de HP Smart-app om de verbinding te wijzigen.

1. Verbind de printer en de computer met een USB-kabel.
2. Open de HP Smart-app op uw computer. Zie [De HP Smart-app gebruiken om af te drukken, te scannen en te beheren](#).
3. Klik of tik in HP Smart op het plusteken  of op **Printer toevoegen** en kies vervolgens de optie om een printer te selecteren of toe te voegen. Volg de instructies om de printer toe te voegen.
4. Maak een HP account aan of meld u aan en registreer de printer wanneer u daarom wordt gevraagd.

3 Afdruk materiaal laden

In dit gedeelte wordt beschreven hoe u verschillende media in de printer plaatst en een origineel op de scannerglasplaat plaatst.

Papier plaatsen

In dit onderwerp wordt beschreven hoe u papier in de invoerlade plaatst.

 **OPMERKING:** Papierstoringen vermijden:

- Tijdens het printen moet u nooit papier toevoegen aan of verwijderen uit de lade.
- Waaier het papier niet uit wanneer u dit in de lade plaatst.
- Gebruik geen papier dat is gekreukeld, gevouwen of beschadigd.

1. Verwijder al het papier uit de invoerlade, als dat er is.
2. Plaats een stapel normaal papier in de invoerlade met de bovenkant naar voren en de afdrukzijde naar boven. Duw de stapel in de lade totdat deze niet verder kan.

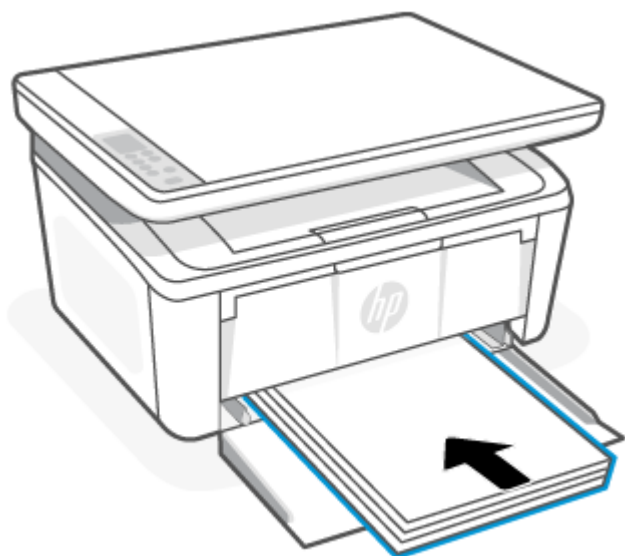

3. Schuif de papiergeleiders tot ze de randen van de media raken.

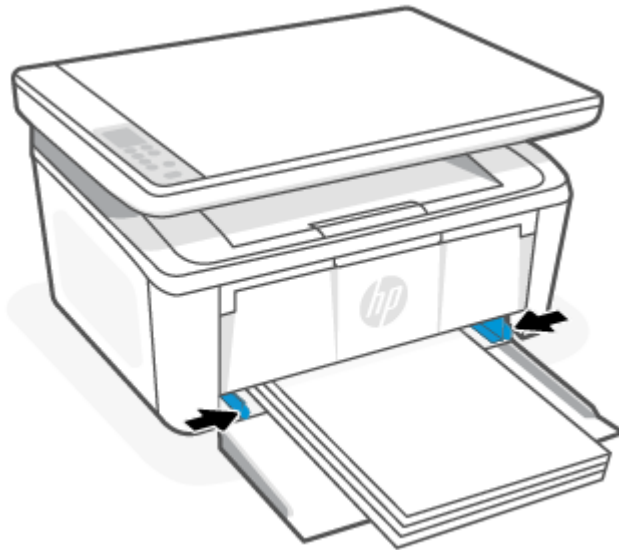

4. Trek het verlengstuk van de uitvoerlade naar buiten.

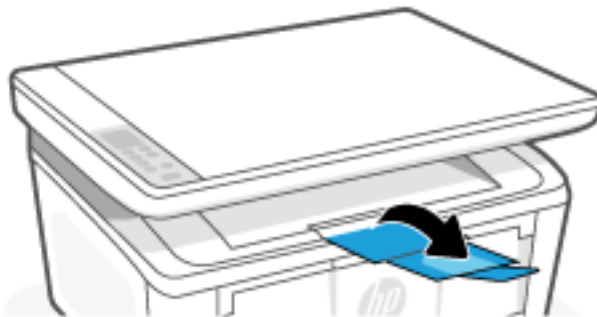

Enveloppen plaatsen

In dit onderwerp wordt beschreven hoe u een envelop in de invoerlade plaatst.

Ga voor een lijst met ondersteunde formaten en de capaciteit van de lade naar www.hp.com/support/lijM139MFP. Klik op **Productinformatie** en selecteer vervolgens de productspecificaties voor uw printer.

1. Verwijder al het papier uit de invoerlade, als dat er is.
2. Plaats de envelop in het midden van de invoerlade met de korte rand naar voren en de afdrukkzijde naar boven. Duw de stapel in de lade totdat deze niet verder kan.
 - Als de flap van de envelop zich aan de korte zijde bevindt, plaats de envelop dan met de flapzijde naar boven en de korte rand zonder flap richting de printer.
 - Als de flap van de envelop zich aan de lange zijde van de envelop bevindt, plaatst u de envelop met de flapzijde naar beneden en de korte postrand richting het uiteinde van de invoerlade.

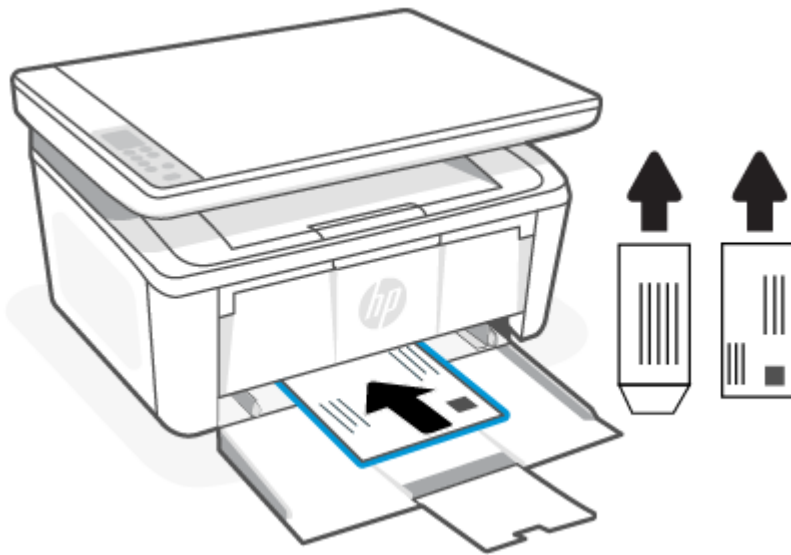

3. Schuif de papiergeleiders tot ze de randen van de media raken.

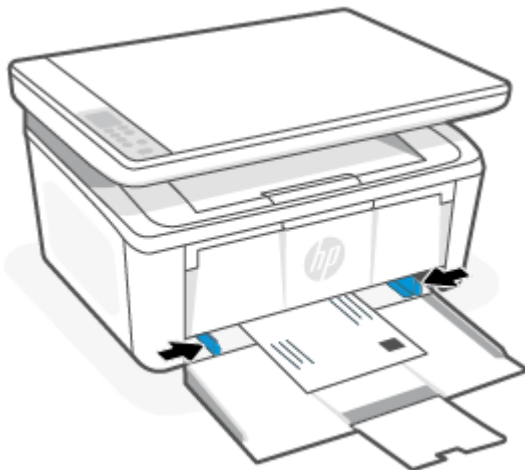

4. Trek het verlengstuk van de uitvoerlade naar buiten.



Labels plaatsen

In dit onderwerp wordt beschreven hoe u etiketten in de invoerlade plaatst.

Ga voor een lijst met ondersteunde formaten en de capaciteit van de lade naar www.hp.com/support/lijM139MFP. Klik op **Productinformatie** en selecteer vervolgens de productspecificaties voor uw printer.

1. Verwijder al het papier uit de invoerlade, als dat er is.
2. Plaats het vel met labels in het midden van de invoerlade, met de bovenrand van het vel richting de achterkant van de lade. De afdrukzijde moet naar boven wijzen.

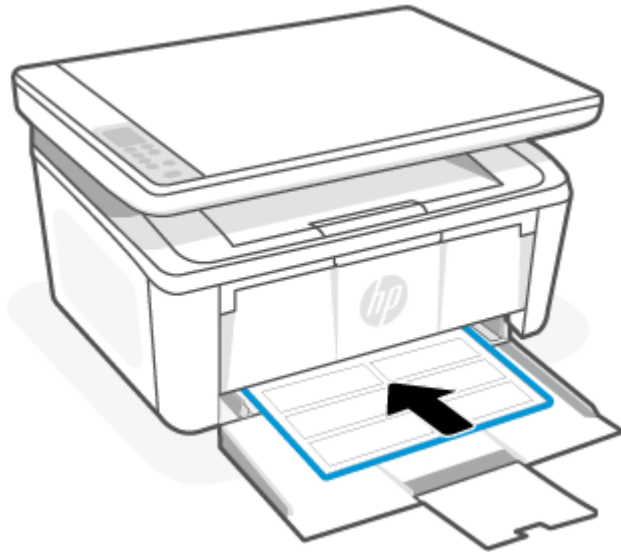

3. Schuif de papiergeleiders tot ze de randen van de media raken.

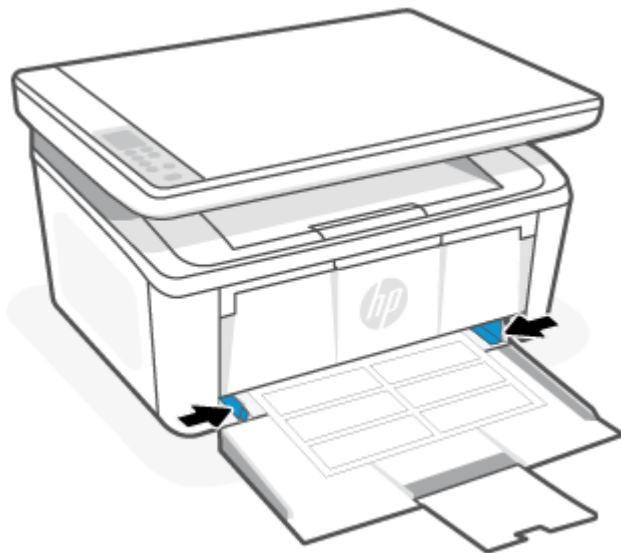

4. Trek het verlengstuk van de uitvoerlade naar buiten.



Een origineel op de glasplaat leggen

U kunt originelen van maximaal Legal-formaat kopiëren of scannen door ze op de glasplaat te plaatsen.

 **OPMERKING:** Deze scanner werkt mogelijk niet juist als de glasplaat en klep niet schoon zijn.

1. Til de scannerklep op.
2. Plaats uw origineel met de afdrukkzijde naar beneden tot het de rand links achterin van het glas raakt.

 **TIP:** Raadpleeg de gegraveerde geleiders langs de glasplaat voor meer hulp bij het plaatsen van originelen.

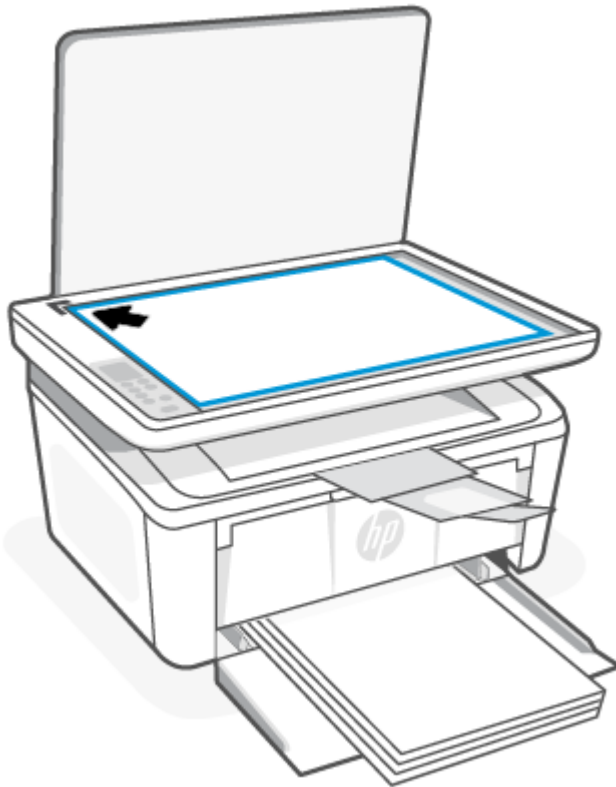

3. Sluit het deksel.

4 Afdrukken

In dit gedeelte wordt beschreven hoe u afdrukt vanaf verschillende apparaten.

 **OPMERKING:** Als het Waarschuwing-lampje en het Gereed-lampje knipperen, wordt de printer geïnitieerd, gereinigd of afgekoeld. Als de printer wordt afgekoeld, worden afdruktaken mogelijk onderbroken. Ze worden hervat als de motor is afgekoeld. Dit kan een aantal minuten duren.

Om goed te blijven printen kan deze printer onder bepaalde omgevingsomstandigheden automatisch overschakelen op de afkoelmodus als dat nodig is.

Afdrukken via een computer met Windows

In dit onderwerp wordt beschreven hoe u afdrukt vanaf een Windows-computer.

Zorg ervoor dat u de HP Smart-app hebt geïnstalleerd. Zie [De HP Smart-app gebruiken om af te drukken, te scannen en te beheren](#).

Zorg ervoor dat er media in de invoerlade is geplaatst. Zie [Afdruk materiaal laden](#).

Documenten afdrukken

Gebruik de optie **Afdrukken** vanuit een softwaretoepassing om de printer en de basisopties voor de afdruktaak te selecteren.

1. Klik in het programma op de knop **Print**.
2. Selecteer de printer in de lijst met printers. Als u instellingen wilt wijzigen, klikt u op de knop **Eigenschappen** of **Voorkeuren** om de printerdriver te openen.

 **OPMERKING:** De naam van de knop verschilt per softwareprogramma.

3. Klik op de tabbladen in de printerdriver om de beschikbare opties te configureren.
4. Klik op de knop **OK** om terug te gaan naar het dialoogvenster **Afdrukken**. Selecteer het aantal exemplaren dat u vanuit dit scherm wilt afdrukken.
5. Klik op de knop **OK** om de taak af te drukken.

Handmatig afdrukken op beide zijden

U kunt via een handmatig proces op beide zijden van het papier afdrukken. U moet de pagina's opnieuw plaatsen voor de tweede zijde.



1. Klik in het programma op de knop **Print**.
2. Selecteer de printer in de lijst met printers en klik vervolgens op de knop **Eigenschappen** of **Voorkeuren** om het printerstuurprogramma te openen.

 **OPMERKING:** De naam van de knop verschilt per softwareprogramma.

3. Klik in het tabblad **Lay-out**.

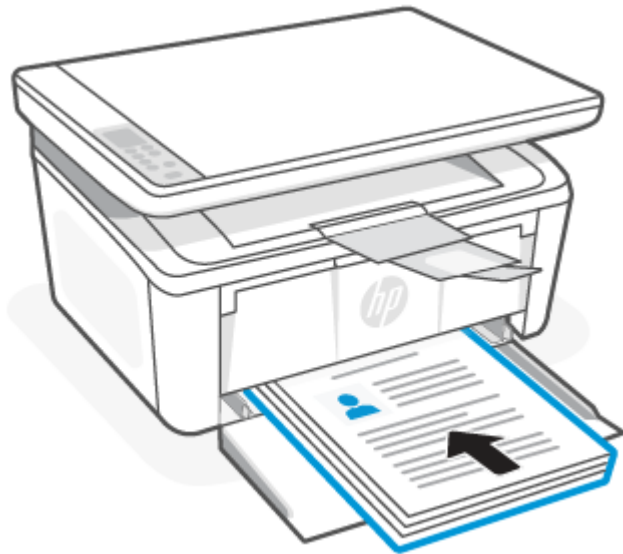
4. Vink het selectievakje **Handmatig afdrukken op beide zijden** aan en klok op de knop **OK**.
5. Klik in het dialoogvenster **Print** op **OK** om de opdracht af te drukken. De printer drukt eerst de eerste kant van alle pagina's in het document af.
6. Ga naar de printer en verwijder blanco papier dat in de invoerlade zit.
7. Haal de stapel uit de uitvoerbak en plaats hem in de invoerlade met de geprinte kant naar beneden en de bovenkant naar voren.



8. Klik op de computer op **OK** om de tweede kant van de pagina's te printen.
9. Als het waarschuwingslampje  gaat knipperen, drukt u op de knop Start kopie/Hervatten  om door te gaan.

Meerdere pagina's per vel afdrukken

Als u vanuit een softwaretoepassing afdrukt met de optie **Afdrukken**, kunt u een optie selecteren om meerdere pagina's op één vel papier af te drukken. Dit is handig wanneer u bijvoorbeeld een grote document afdrukt en papier wilt besparen.

1. Klik in het programma op de knop **Print**.
2. Selecteer de printer in de lijst met printers en klik vervolgens op de knop **Eigenschappen** of **Voorkeuren** om het printerstuurprogramma te openen.



OPMERKING: De naam van de knop verschilt per softwareprogramma.

3. Klik in het tabblad **Lay-out**.
4. Selecteer het juiste aantal pagina's per vel in het vervolgkeuzemenu **Pagina's per vel**.
5. Selecteer de juiste indeling in het vervolgkeuzemenu **Lay-out pagina's per vel**.
6. Als u paginaranden wilt toevoegen, vinkt u het selectievakje **Paginaranden** aan.
7. Selecteer de juiste optie voor de afdrukstand en klik vervolgens op de knop **OK** om het dialoogvenster **Eigenschappen** of **Voorkeuren** te sluiten.

8. Klik in het dialoogvenster **Print** op **OK** om de opdracht af te drukken.

Afdrukken vanaf een Mac-computer

In dit onderwerp wordt beschreven hoe u afdrukt vanaf een Mac-computer.

Zorg ervoor dat u de HP Smart-app hebt geïnstalleerd. Zie [De HP Smart-app gebruiken om af te drukken, te scannen en te beheren](#).

Zorg ervoor dat er media in de invoerlade is geplaatst. Zie [Afdruk materiaal laden](#).

Volg de volgende stappen voor het printen eerst als u de printer niet aan het systeem hebt toegevoegd.

1. Open **Systeemvoorkeuren** op uw computer en selecteer **Printers en scanners**.
2. Klik op de knop/het pictogram Toevoegen +, selecteer de printer in de lijst en klik op **Toevoegen**.

Documenten afdrukken

Gebruik de optie **Afdrukken** vanuit een softwaretoepassing om de printer en de basisopties voor de afdruktaak te selecteren.

1. Klik op het menu-item **File** (Bestand) en vervolgens op **Print**.
2. Selecteer de printer.
3. Klik op **Details weergeven** of **Exemplaren en pagina's** en selecteer vervolgens andere menu's om de afdrukinstellingen aan te passen.



OPMERKING: De naam van het item verschilt per softwareprogramma.

4. Klik op de knop **Print**.

Handmatig afdrukken op beide zijden

U kunt via een handmatig proces op beide zijden van het papier afdrukken. U moet de pagina's opnieuw plaatsen voor de tweede zijde.



OPMERKING: Deze functie is beschikbaar als u de HP printerdriver installeert. Mogelijk is de functie niet beschikbaar als u AirPrint gebruikt.

1. Klik op het menu-item **File** (Bestand) en vervolgens op **Print**.
2. Selecteer de printer.
3. Klik op **Details weergeven** of **Exemplaren en pagina's** en klik vervolgens op het menu **Handmatig dubbelzijdig**.





OPMERKING: De naam van het item verschilt per softwareprogramma.

4. Klik op het vak **Handmatig dubbelzijdig** en selecteer een bindoptie.
5. Klik op de knop **Print**.
6. Ga naar de printer en verwijder blanco papier dat in de invoerlade zit.

7. Haal de stapel uit de uitvoerbak en plaats hem in de invoerlade met de geprinte kant naar beneden en de bovenkant naar voren.



8. Als het waarschuwingslampje  gaat knipperen, drukt u op de knop Start kopie/Hervatten  om door te gaan.

Meerdere pagina's per vel afdrukken

Als u vanuit een softwaretoepassing afdrukt met de optie **Afdrukken**, kunt u een optie selecteren om meerdere pagina's op één vel papier af te drukken. Dit is handig wanneer u bijvoorbeeld een grote document afdrukt en papier wilt besparen.

1. Klik op het menu-item **File** (Bestand) en vervolgens op **Print**.
2. Selecteer de printer.
3. Klik op **Details weergeven** of **Exemplaren en pagina's** en klik vervolgens op het menu **Lay-out**.

 **OPMERKING:** De naam van het item verschilt per softwareprogramma.

4. Selecteer in de vervolgkeuzelijst **Pagina's per vel** het aantal pagina's dat u op elk vel wilt afdrukken.
5. Selecteer in het gedeelte **Lay-outrichting** de volgorde en positie van de pagina's op het vel.
6. Selecteer in het menu **Randen** het soort rand dat u rond elke pagina op het vel wilt afdrukken.
7. Klik op de knop **Print**.

Afdrukken met mobiele apparaten

Met mobiele printoplossingen van HP wordt het eenvoudig om met mobiele apparaten af te drukken naar de printer.

Gebruik de HP Smart app om documenten en foto's af te drukken vanaf uw mobiele apparaat, vanaf uw sociale media of vanuit uw cloudopslag. Zie [De HP Smart-app gebruiken om af te drukken, te scannen en te beheren](#).

U kunt ook rechtstreeks afdrucken vanaf uw mobiele apparaten met AirPrint (iOS en iPadOS) of HP Print Service Plugin (Android):

- **iOS:** Op apparaten met iOS 4.2 of hoger is AirPrint vooraf geïnstalleerd.
- **iPadOS:** Op apparaten is AirPrint vooraf geïnstalleerd.
- **Android:** Download de HP Print Service Plugin uit de Google Play Store of uw favoriete app-store en schakel deze voorziening in op uw apparaat.

 **OPMERKING:** U kunt afdrucken met HP Smart of AirPrint/HP Print Service Plugin wanneer het mobiele apparaat zich in hetzelfde netwerk bevindt als de printer of in een ander netwerk (met behulp van Wi-Fi Direct).

Afdrukken terwijl u verbonden bent met hetzelfde Wi-Fi-netwerk

U kunt documenten en foto's vanaf uw mobiele apparaat afdrucken wanneer het apparaat verbonden is met hetzelfde Wi-Fi-netwerk als de printer.

Ga naar www.hp.com/go/mobileprinting voor meer informatie over mobiel afdrucken.

 **OPMERKING:** Zorg ervoor dat uw mobiele apparaat en uw printer met hetzelfde Wi-Fi-netwerk verbonden zijn. Zie [Uw printer via HP Smart verbinden met een Wi-Fi-netwerk](#).

Afdrukken zonder verbinding te maken met hetzelfde Wi-Fi-netwerk (Wi-Fi Direct)

Met Wi-Fi Direct kunt u uw computer of mobiele apparaat rechtstreeks aansluiten op de printer en draadloos afdrucken. U hoeft uw computer of mobiele apparaat niet aan te sluiten op een bestaand draadloos netwerk.

Ga naar www.hp.com/go/wifidirectprinting voor meer informatie over Wi-Fi Direct.

 **OPMERKING:**

- Zorg ervoor dat Wi-Fi Direct is ingeschakeld op uw printer. Open om te controleren de EWS (zie [Toegang tot de Embedded Web Server \(EWS\)](#)), klik op het tabblad **Netwerken** en klik vervolgens op de link **Wi-Fi Direct instellen** in het linkernavigatievenster.
- Er kunnen maximaal 5 computers en mobiele apparaten verbonden zijn met de printer via Wi-Fi Direct.



Afdrukken met een mobiel apparaat via Wi-Fi Direct

u kunt uw mobiele apparaat direct verbinden met de printer via Wi-Fi Direct en vervolgens afdrucken.

1. Open het menu **Wi-Fi** of het menu **Wi-Fi Direct** op het mobiele apparaat.
2. Selecteer de naam van de printer in de lijst met beschikbare netwerken.

 **OPMERKING:** Als de naam van de printer niet wordt weergegeven, bevindt u zich mogelijk buiten het bereik van het Wi-Fi Direct-sigitaal. Verplaats het apparaat dichterbij de printer.

3. Voer het Wi-Fi Direct-wachtwoord in als daar naar wordt gevraagd.

 **OPMERKING:** Als voor Android-apparaten met ondersteuning voor Wi-Fi Direct de verbindingmethode is ingesteld op **Automatisch**, wordt de verbinding automatisch tot stand gebracht. Er wordt dan niet om een wachtwoord gevraagd. Als de verbindingmethode is ingesteld op **Handmatig**, dan moet u op de knop **Draadloos**  op de printer drukken om verbinding te maken met een Android-apparaat, of een

persoonlijk identificatienummer (PIN) opgeven – beschikbaar via een afgedrukt rapport – om verbinding te maken met Windows 10-apparaten.

 **OPMERKING:** Open vanuit de Embedded Web Server het tabblad **Netwerken** en klik vervolgens op **Wi-Fi Direct instellen** voor toegang tot het Wi-Fi Direct-wachtwoord.

4. Open het document en selecteer vervolgens de optie **Afdrukken**.

 **OPMERKING:** Als het mobiele apparaat geen ondersteuning biedt voor afdrukken, installeert u de HP Smart-app.

5. Selecteer de printer uit de lijst met beschikbare printers en selecteer vervolgens **Afdrukken**.

Nadat de afdructaak is voltooid, moeten sommige mobiele apparaten opnieuw met het lokale netwerk worden verbonden.

Wi-Fi Direct in- of uitschakelen

Wi-Fi Direct-mogelijkheden kunnen vanaf de HP Embedded Web Server (EWS) worden in- of uitgeschakeld.

1. Open de HP Embedded Web Server. Zie [Toegang tot de Embedded Web Server \(EWS\)](#).
2. Klik in het tabblad **Netwerken** op de koppeling **Wi-Fi Direct instellen** in het linkernavigatiedeelvenster.
3. Selecteer de optie **Aan** en klik vervolgens op **Toepassen**. Als u de optie **Uit** selecteert, schakelt u afdrukken via Wi-Fi Direct uit.

De Wi-Fi Direct-naam wijzigen

In omgevingen waar meer dan een model van dezelfde printer is geïnstalleerd, kan een unieke Wi-Fi Direct-naam voor elke printer handig zijn voor printerherkenning bij het afdrukken via Wi-Fi Direct.

Volg deze procedure om de Wi-Fi Direct-naam van de printer te wijzigen met de HP Embedded Web Server (EWS):

1. Open de HP Embedded Web Server. Zie [Toegang tot de Embedded Web Server \(EWS\)](#).
2. Klik in het tabblad **Netwerken** op de koppeling **Wi-Fi Direct instellen** in het linkernavigatiedeelvenster.
3. Voer in het veld **Wi-Fi Direct-naam** de nieuwe naam in.
4. Klik op **Toepassen**.

5 Kopiëren en scannen

In dit gedeelte wordt beschreven hoe u de kopieer- en scanfuncties gebruikt.

Een kopie maken

De stappen om een kopie te maken zijn afhankelijk van het soort bedieningspaneel.

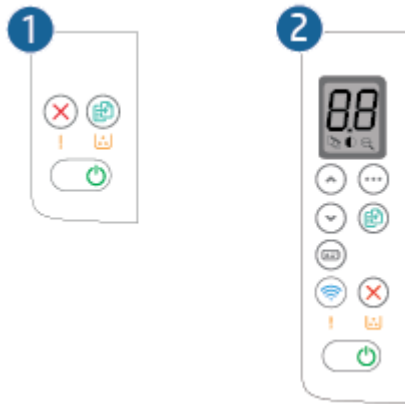

Tabel 5-1 Lay-out van het bedieningspaneel

Item	Beschrijving
1	Bedieningspaneel basismodel
2	Bedieningspaneel draadloze modellen

Een kopie maken (basismodel)

Volg deze stappen om een kopie te maken van de glasplaat van de scanner

1. Plaats het document op de scannerglasplaat zoals aangegeven op de printer. Zie [Een origineel op de glasplaat leggen](#).
2. Druk op de knop Start kopie/Hervatten  om het kopiëren te starten.







OPMERKING: Druk meerdere keren op de knop Start kopie/Hervatten  (maximaal negen keer) om het aantal exemplaren te verhogen en zo meerdere kopieën te krijgen.

Een kopie maken (draadloos model)



Volg deze stappen om een kopie te maken van de glasplaat van de scanner.

1. Plaats het document op de scannerglasplaat zoals aangegeven op de printer. Zie [Een origineel op de glasplaat leggen](#).

2. Druk op de knop Kopieeropties  om een van de volgende kopieerinstellingen te kiezen.
 - Selecteer het Aantal exemplaren  en gebruik de knoppen Omhoog en Omlaag om het aantal exemplaren aan te passen.
 - Selecteer Lichter/donkerder  en gebruik de knoppen Omhoog en Omlaag om de helderheid voor de huidige kopieertaak aan te passen.
 - Selecteer Vergroten/Verkleinen  en gebruik de knoppen Omhoog en Omlaag om het vergrotingspercentage voor de huidige kopieertaak aan te passen.
3. Druk op de knop Start kopie/Hervatten  om het kopiëren te starten.

ID-bewijs kopiëren

Gebruik de functie ID-bewijs kopiëren om beide kanten van een identiteitsbewijs of andere kleine documenten op dezelfde zijde van een vel papier af te drukken. Beide afbeeldingen worden door de printer op hetzelfde moment afgedrukt.

1. Plaats het identiteitsbewijs aan de linkerzijde van de glasplaat van de scanner.
2. Sluit de klep van de scanner en druk op de knop ID-kopie  om te beginnen met kopiëren. Het waarschuwingslampje knippert als deze handeling is voltooid.
3. Plaats de andere kant van het ID-bewijs op hetzelfde gedeelte van de scannerglasplaat.
4. Raak de knop ID-kopie  opnieuw aan om het kopiëren te starten.
5. Er wordt een pagina afgedrukt.

Scannen met HP Smart (iOS/iPadOS/Android, Windows 10 en macOS)

U kunt de HP Smart-app gebruiken voor het scannen van documenten of foto's vanaf de scanner van de printer, maar u kunt ook scannen met de camera van uw apparaat. HP Smart bevat hulpmiddelen om te bewerken waarmee u de gescande afbeelding kunt aanpassen voor u deze opslaat of deelt. U kunt afdrukken, uw scans lokaal of in de cloudopslag opslaan en deze delen via e-mail, sms, Facebook, Instagram enz. Om met HP Smart te scannen, volgt u de instructies in het juiste gedeelte hieronder, afhankelijk van het type apparaat dat u gebruikt.

- **iOS/iPadOS/Android:** www.hp.com/go/hpsmart-help
- **Windows 10:** www.hp.com/go/hpsmartwin-help
- **macOS:** www.hp.com/go/hpsmartmac-help

Scannen met de HP Scan-software (Windows 7)

Gebruik de HP Scansoftware om te scannen vanaf software op uw computer. U kunt de gescande afbeelding opslaan als een bestand of verzenden naar een andere softwaretoepassing.

1. Plaats het document op de scannerglasplaat zoals aangegeven op de printer. Zie [Een origineel op de glasplaat leggen](#).
2. Klik op het bureaublad van uw computer op **Start**, selecteer **Alle programma's**, klik op **HP**, klik op de map voor de printer en selecteer vervolgens de naam van de printer om de HP Printer Assistant te openen.
3. Selecteer in HP Printer Assistant **Scannen** en selecteer vervolgens **Document of foto scannen**.
4. Pas indien nodig de instellingen aan.
5. Klik op **Scannen**.

Scannen via HP Easy Scan-software (macOS)

Gebruik de HP Easy Scan-software om te beginnen met scannen via software op uw computer.

1. Plaats het document op de scannerglasplaat zoals aangegeven op de printer.
2. Open vanaf de computer **HP Easy Scan** in de map **Programma's**.
3. Volg de aanwijzingen op het scherm om het document te scannen.
4. Klik nadat alle pagina's zijn gescand op **Bestand** en daarna op **Opslaan** om de pagina's in een bestand op te slaan.

6 Uw printer configureren

In dit gedeelte wordt beschreven hoe u uw printer configureert.

De printer configureren met de Embedded Web Server (EWS)

Met de HP Embedded Web Server kunt u via de computer afdrufuncties beheren in plaats van via het bedieningspaneel van de printer.

- Informatie printerstatus weergeven
- De resterende gebruiksduur van alle benodigdheden bepalen en nieuwe benodigdheden bestellen
- De configuratie van de laden weergeven en wijzigen
- Een melding ontvangen als er iets met de printer of de benodigdheden aan de hand is
- Netwerkconfiguratie weergeven en wijzigen

Toegang tot de Embedded Web Server (EWS)

De HP Embedded Web Server werkt wanneer de printer is aangesloten op een IP-netwerk. De HP Embedded Web Server ondersteunt geen IPX-printerverbindingen. Voor het openen en gebruiken van de HP embedded Web Server hoeft u geen toegang tot internet te hebben.

Wanneer de printer is aangesloten op het netwerk, is de HP Embedded Web Server automatisch beschikbaar.

 **OPMERKING:** De HP Device Toolbox is software die wordt gebruikt om verbinding te maken met de HP Embedded Web Server wanneer de printer via USB met de computer is verbonden. Hij is alleen beschikbaar als tijdens de installatie van de printer op de computer de volledige installatieprocedure is uitgevoerd. Afhankelijk van de manier waarop de printer is aangesloten, kunnen sommige functies niet beschikbaar zijn.

Voor het openen van EWS kunt u kiezen uit een van de volgende methodes:

De Embedded Web Server openen via HP Smart (iOS, iPadOS, Android en Windows 10)

U kunt de Embedded Web Server ook openen via de HP Smart-app.

1. Open de HP Smart app op uw computer of mobiele apparaat. Zie [De HP Smart-app gebruiken om af te drukken, te scannen en te beheren](#).
2. Selecteer uw printer in HP Smart en klik of tik vervolgens op **Geavanceerde instellingen**.

Open de Embedded Web Server via een IP-adres (Wi-Fi-verbinding)

Uw printer moet verbonden zijn met een IP-netwerk voordat u toegang kunt krijgen tot de Embedded Web Server.

Er kan een beheerderswachtwoord voor toegang tot de Embedded Web Server worden toegewezen om te voorkomen dat onbevoegde gebruikers de printerinstellingen kunnen wijzigen. Vraag eerst uw beheerder of u toegang hebt.

1. Druk een configuratiepagina af om het IP-adres of de hostnaam te zoeken.
 - a. Als de printer in de slaapstand staat (het gereed-lampje is aan, maar gedimd), drukt u op de knop Annuleren  om de printer te activeren.
 - b. Hou de knop Start kopie/Hervatten  op het bedieningspaneel vijf seconden lang ingedrukt en laat de knop vervolgens los.
2. Open een internetbrowser en voer in de adresregel het IP-adres of de hostnaam in zoals die wordt weergegeven op de configuratiepagina van de printer. Druk op de toets **Enter** op het toetsenbord van de computer. De Embedded Web Server wordt geopend.

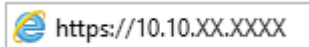
 https://10.10.XX.XXXX

 **OPMERKING:** Als de browser een melding geeft dat het openen van de website mogelijk niet veilig is, kies dan de optie om door te gaan naar de website. Het openen van deze website is niet gevaarlijk voor uw computer.

Open de Embedded Web Server via een IP-adres (Wi-Fi Direct-verbinding)

U kunt de Embedded Web Server openen in een webbrower via het IP-adres van de Wi-Fi Direct-verbinding.

1. Zorg ervoor dat uw apparaat en de printer verbonden zijn via Wi-Fi Direct. Zie [Afdrukken zonder verbinding te maken met hetzelfde Wi-Fi-netwerk \(Wi-Fi Direct\)](#).
2. Open een webbrower, typ het volgende IP-adres of de hostnaam van de printer in de adresbalk en klik of tik vervolgens op **Enter**.

IP-adres: 192 . 168 . 223 . 1

EWS openen met HP printersoftware (Windows 7)

Met deze methode kunt u de EWS openen vanuit de HP Printer Assistant-software.

1. Klik vanaf de computer op **Start**, selecteer **Alle programma's**, klik op **HP**, klik op de map voor de printer en selecteer het pictogram met de naam van de printer om **HP Printer Assistant** te openen.
2. Selecteer in **HP Printer Assistant** het tabblad **Afdrukken**.
3. Voer afhankelijk van uw printerverbinding een van de volgende handelingen uit:
 - **Via USB verbonden printers:** Selecteer **HP Device Toolbox**.
 - **Printers die op een netwerk zijn aangesloten:** Selecteer **Startpagina printer (EWS)**.

Functies van de HP Embedded Web Server

In de volgende tabel worden de printerinstellingen beschreven die u kunt configureren met HP Embedded Web Server.

Tabel 6-1 Functies van de HP Embedded Web Server

Tab of afdeling	Beschrijving
tabblad Home	<ul style="list-style-type: none"> • Device Status (status apparaat): geeft de status van de printer weer en bij benadering in procenten de resterende gebruiksduur van de HP benodigheden.

Tabel 6-1 Functies van de HP Embedded Web Server (vervolg)

Tab of afdeling	Beschrijving
Geeft informatie over de printer, de status en de configuratie.	<ul style="list-style-type: none"> ● Supplies Status (status benodigdheden): geeft bij benadering in procenten de resterende gebruiksduur van de HP benodigdheden weer. De werkelijke resterende gebruiksduur kan variëren. Het is handig om benodigdheden in reserve te hebben, zodat u die kunt installeren als de printkwaliteit onaanvaardbaar wordt. U hoeft deze nog niet te gebruiken, tenzij de printkwaliteit niet meer acceptabel is. ● Device Configuration (configuratie van het apparaat): Hier vindt u informatie die op de configuratiepagina van de printer wordt weergegeven. ● Network Summary (overzicht netwerk): Hier vindt u informatie over de netwerkconfiguratiepagina van de printer. ● Gebeurtenissenlogboek: toont een lijst met alle gebeurtenissen en fouten van de printer. ● Open Source Licenses (open source-licenties): geeft een overzicht van de licenties voor opensourcesoftware die voor de printer kan worden gebruikt.
<p>Tabblad System</p> <p>Hierin kunt u de printer op uw computer configureren.</p>	<ul style="list-style-type: none"> ● Device Information (informatie over het apparaat): geeft basisinformatie over de printer en het bedrijf. ● Papierinstellingen: wijzig de standaardinstellingen voor het papierformaat voor de printer. ● Energy Settings (energie-instellingen): wijzig de standaardtijden voor het activeren van de modus Slaap/Auto-uit of automatische uitschakeling. ● System Setup (systeeminstellingen): wijzig de standaard systeeminstellingen van de printer. ● Supplies-instellingen: Wijzig de instellingen voor waarschuwing Cartridge bijna leeg en overige informatie voor benodigdheden. ● Service: Start de modus Fuser of Cartridgereiniging, schakel Minder papierkrulling of Archiefprint in of uit voor printen, of wijzig de USB-verbindingssnelheid. ● Administration (beheer): het wachtwoord voor de printer instellen of wijzigen. Printerfuncties in- of uitschakelen <p>OPMERKING: Het tabblad System kan worden beveiligd met een wachtwoord. Als de printer is aangesloten op een netwerk, overleg dan altijd met de beheerder voordat u in dit tabblad instellingen wijzigt.</p>
Tabblad Copy (kopiëren):	<p>OPMERKING: Het tabblad Kopiëren kan met een wachtwoord worden beveiligd. Als de printer is aangesloten op een netwerk, overleg dan altijd met de beheerder voordat u in dit tabblad instellingen wijzigt.</p>
<p>Tabblad Networking (netwerken)</p> <p>(Alleen printers die op een netwerk zijn aangesloten)</p> <p>Hierin kunt u op uw computer de netwerkinstellingen wijzigen.</p>	<p>Netwerkbeheerders kunnen dit tabblad gebruiken om netwerkgerelateerde instellingen voor de printer te beheren wanneer deze met een IP-netwerk is verbonden. Hiermee kan ook de netwerkbeheerder de Wi-Fi Direct-functie instellen. Dit tabblad verschijnt niet als de printer rechtstreeks op een computer is aangesloten.</p> <p>OPMERKING: Het tabblad Netwerken kan met een wachtwoord worden beveiligd. Als de printer is aangesloten op een netwerk, overleg dan altijd met de beheerder voordat u in dit tabblad instellingen wijzigt.</p>

IP-netwerkinstellingen configureren

Gebruik de HP Embedded Web Server om de printernaam en netwerkinstellingen te wijzigen.

Disclaimer voor printer delen

HP ondersteunt geen peer-to-peer netwerken omdat dit een functie is van Microsoft-besturingssystemen en niet van de printerdrivers van HP.

Ga naar de website van Microsoft op www.microsoft.com.

Netwerkinstellingen weergeven of wijzigen

Met de HP Embedded Web Server kunt u de IP-configuratie-instellingen bekijken en wijzigen.

1. Open de HP Embedded Web Server. Zie [Toegang tot de Embedded Web Server \(EWS\)](#).
2. Klik op het tabblad **Netwerken** om de netwerkgegevens weer te geven. Wijzig desgewenst de instellingen.

De printer in een netwerk een andere naam geven

Gebruik de HP Embedded Web Server om de naam van de printer in een netwerk te wijzigen zodat het apparaat uniek kan worden geïdentificeerd.

1. Open de HP Embedded Web Server. Zie [Toegang tot de Embedded Web Server \(EWS\)](#).
2. Open het tabblad **Systeem**.
3. Op de pagina **Apparaat informatie** vindt u de standaard printernaam in het veld **Beschrijving apparaat**. U kunt deze naam wijzigen naar een unieke naam.



OPMERKING: De andere velden op deze pagina zijn optioneel.

4. Klik op de knop **Toepassen** om de wijzigingen op te slaan.

IPv4 TCP/IP-parameters handmatig configureren

Gebruik de Embedded Web Server om handmatig een IPv4-adres, subnetmasker en standaardgateway in te stellen.

1. Open de HP Embedded Web Server. Zie [Toegang tot de Embedded Web Server \(EWS\)](#).
2. Klik op het tabblad **Networking** (Netwerken).
3. Selecteer in het gedeelte **IPv4-configuratie Handmatig IP-adres** en bewerk vervolgens de IPv4-configuratie-instellingen.
4. Klik op de knop **Toepassen**.

Functies voor beveiliging van de printer

De printer bevat beveiligingsopties waarmee toegang tot configuratie-instellingen en beveiligde gegevens kan worden beperkt. Ook kan toegang tot belangrijke hardwarecomponenten worden ontzegd.

Een systeemwachtwoord toewijzen of wijzigen met de HP Embedded Web Server

Wijs een beheerderswachtwoord voor toegang tot de printer en de HP Embedded Web Server toe, zodat de printerinstellingen niet door onbevoegde gebruikers gewijzigd kunnen worden.

1. Open de HP Embedded Web Server. Zie [Toegang tot de Embedded Web Server \(EWS\)](#).
2. Klik in het tabblad **Systeem** op **Beheer** in het linkernavigatievenster.

3. Voer in het gedeelte met de naam **Productbeveiliging** in het veld **Wachtwoord** het wachtwoord in.
4. Voer het wachtwoord nogmaals in het veld **Wachtwoord bevestigen** in.
5. Klik op de knop **Toepassen**.

 **OPMERKING:** Schrijf het wachtwoord op en bewaar het op een veilige plaats.

Instellingen voor energiebesparing

De printer heeft verschillende functies voor zuinig verbruik van energie en benodigheden.

De instelling Slaap/Auto uit na inactiviteit

Gebruik de Embedded Web Server om in te stellen hoe lang het duurt voordat de slaapstand van de printer wordt ingeschakeld.

Doorloop de volgende procedure om de instelling voor Slaap/Auto-off na inactiviteit te wijzigen:

1. Open de HP Embedded Web Server. Zie [Toegang tot de Embedded Web Server \(EWS\)](#).
2. Klik op het tabblad **Systeem** en selecteer **Energie-instellingen**.
3. Kies de gewenste tijd in het keuzemenu **Slaap/Auto uit na inactiviteit**.
4. Klik op de knop **Toepassen**.

Stel de tijd in voor de vertraging in het uitschakelen na inactiviteit en configureer de printer zo dat hij 1 watt of minder verbruikt.

Gebruik de Embedded Web Server om in te stellen hoe lang het duurt voordat de printer wordt uitgeschakeld.

 **OPMERKING:** Nadat de printer is uitgeschakeld, is het stroomverbruik 1 watt of minder.

Doorloop de volgende procedure om de instelling voor Shut Down After Inactivity (Uitschakelen na inactiviteit) te wijzigen:

1. Open de HP Embedded Web Server. Zie [Toegang tot de Embedded Web Server \(EWS\)](#).
2. Klik op het tabblad **Systeem** en selecteer **Energie-instellingen**.
3. Kies in het keuzemenu **Uitschakelen na inactiviteit** de gewenste tijd.

 **OPMERKING:** De standaardwaarde is **4 uur**.

4. Klik op de knop **Toepassen**.

De instelling Uitschakelen vertragen instellen.

Gebruik de Embedded Web Server om te selecteren of de printer vertraagd wordt uitgeschakeld nadat de aan-uitknop is ingedrukt.

Doorloop de volgende procedure om de instelling voor Uitschakelen met vertraging te wijzigen:

1. Open de HP Embedded Web Server. Zie [Toegang tot de Embedded Web Server \(EWS\)](#).
2. Klik op het tabblad **Systeem** en selecteer **Energie-instellingen**.

3. Selecteer de optie **Uitstellen als poorten actief zijn** of schakel deze uit.



OPMERKING: Als deze optie is geselecteerd, zal de printer niet worden uitgeschakeld tenzij alle poorten inactief zijn. Een actieve netwerkverbinding voorkomt dat de printer wordt uitgeschakeld.

Geavanceerde configuratie met HP Utility voor macOS

Gebruik de HP Utility om de status van de printer te controleren of de printerinstellingen via de computer weer te geven of te wijzigen.

U kunt gebruikmaken van de HP Utility als de printer beschikt over een USB-kabel of als het is aangesloten op een TCP/IP-netwerk.

HP Utility openen

Volg deze stappen om HP Utility te openen.

1. Open de map **Programma's** op de computer.
2. Selecteer eerst **HP** en vervolgens **HP Utility**.

Functies van HP Utility

In de HP Utility-werkbalk vindt u de volgende items:

- **Apparaten:** Klik op deze knop om Mac-apparaten die door de HP Utility zijn gevonden, weer te geven of te verbergen.
- **Alle instellingen:** Klik op deze knop om terug te keren naar de startweergave van de HP Utility.
- **HP ondersteuning:** Klik op deze knop om een browser te openen en naar de HP ondersteuningspagina te gaan.
- **Supplies (Benodigdheden):** Klik op deze knop om de HP SureSupply-website te openen.
- **Registratie:** Klik op deze knop om de registratiepagina van HP te openen.
- **Recycling:** Klik op deze knop om de website van het HP Planet Partners-recyclingprogramma te openen.

De HP Utility bestaat uit pagina's die u kunt openen door in de lijst **Alle instellingen** te klikken. In de volgende tabel staat beschreven welke taken u kunt uitvoeren met HP Utility.

Tabel 6-2 Beschikbare instellingen in HP Utility

Item	Beschrijving
Status benodigdheden	Hiermee wordt de status van de printerbenodigdheden weergegeven en ziet u koppelingen om benodigdheden online te bestellen.
Apparaatgegevens	Hiermee wordt informatie over de huidige geselecteerde printer weergegeven, waaronder de service-id van de printer (indien toegewezen), de firmwareversie (FW-versie), het serienummer en het IP-adres.
Opdrachten	Stuurt na de afdruktaak speciale tekens of afdrukopdrachten naar de printer. OPMERKING: Deze optie is alleen beschikbaar nadat u in het menu Weergave de optie Toon geavanceerde opties hebt geselecteerd.
Bestand uploaden	Brengt bestanden over van de computer naar de printer. U kunt de volgende bestandstypen uploaden:

Tabel 6-2 Beschikbare instellingen in HP Utility (vervolg)

Item	Beschrijving
	<ul style="list-style-type: none">• Taal HP LaserJet-printeropdrachten (.prn)• Portable Document Format (.pdf)• PostScript (.ps)• Tekst (.txt)
Voedingsbeheer	Configureer de energie-instellingen van de printer.
Firmware bijwerken	Zet een updatebestand voor firmware over naar de printer. OPMERKING: Deze optie is alleen beschikbaar nadat u in het menu Weergave de optie Toon geavanceerde opties hebt geselecteerd.
HP Connected	Hiermee hebt u toegang tot de HP Connected-website.
Berichtencentrum	Hier worden fouten weergegeven die in de printer zijn opgetreden.
Netwerkinstellingen	Hiermee configureert u de netwerkinstellingen, zoals de IPv4-instellingen IPv6-instellingen, Bonjour-instellingen en andere instellingen.
Beheer van benodigdheden	Hiermee configureert u wat de printer moet doen wanneer benodigdheden het einde van de geschatte levensduur naderen.
Configuratie van laden	Hiermee wijzigt u het papierformaat en de papiersoort voor elke lade.
Aanvullende instellingen	Hiermee opent u de HP Embedded Web Server (EWS).
Proxyserverinstellingen	Hiermee configureert u een proxyserver voor deze printer.

De firmware updaten

HP biedt regelmatig printerupdates. Volg deze stappen om de printerfirmware bij te werken voor een enkele printer.

Printer met dynamische beveiliging

Deze printer is bedoeld alleen te werken met cartridges die een nieuwe of hergebruikte HP-chip hebben. Met een hergebruikte HP-chip kunt u hergebruikte, gerecyclede en opnieuw gevulde cartridges gebruiken.

De printer gebruikt dynamische beveiligingsmaatregelen om cartridges te blokkeren die een chip hebben die niet van HP is. Door periodieke firmware-updates die via internet worden geleverd, wordt de effectiviteit van de dynamische beveiligingsmaatregelen behouden en worden cartridges geblokkeerd die eerder wel werkten.

Updates kunnen de functionaliteit en functies van de printer verbeteren of uitbreiden, beschermen tegen veiligheidsrisico's en andere doeleinden hebben. Deze updates kunnen ook cartridges blokkeren die een chip gebruiken die niet van HP is zodat ze niet in de printer werken, inclusief cartridges die momenteel wel werken. Tenzij u zich hebt aangemeld voor bepaalde HP-programma's zoals Instant Ink of andere services gebruikt waarvoor automatische online firmware-updates nodig zijn, kunnen de meeste HP-printers geconfigureerd worden om updates automatisch te ontvangen, of via een melding waarbij u kunt kiezen of u de printer wilt updaten of niet. Voor meer informatie over dynamische beveiliging en het configureren van online firmware-updates gaat u naar www.hp.com/learn/ds.

Werk de firmware bij met behulp van de Firmware Update Utility

Installeer de Firmware Update Utility om de printerfirmware bij te werken.

Volg deze stappen om de Firmware Update Utility handmatig van HP.com te downloaden en te installeren.

 **OPMERKING:** Dit is de enige methode om de firmware bij te werken voor printers die via een USB-kabel met de computer zijn verbonden. De methode werkt ook voor printers die met een netwerk zijn verbonden.

 **OPMERKING:** Om deze methode te gebruiken moet er een printdriver geïnstalleerd zijn.

1. Ga naar www.hp.com/go/support, kies uw land/regio of uw taal en klik vervolgens op de link **Software and Drivers**.
2. Typ de printernaam in het zoekveld, druk op de knop **ENTER** en selecteer de printer in de lijst met zoekresultaten.
3. Selecteer het besturingssysteem.
4. Zoek in de sectie **Firmware** naar **Firmware Update Utility** (hulpprogramma voor het bijwerken van firmware).
5. Klik op **Download**, vervolgens op **Run** en vervolgens nog een keer op **Run** (uitvoeren).
6. Als het hulpprogramma wordt geopend, selecteert u de printer in het keuzemenu en klikt u op **Send Firmware** (firmware versturen).

 **OPMERKING:** Klik op **Print Config** om een configuratiepagina te printen en te controleren welke firmwareversie er voor of na de bijwerking is geïnstalleerd.

7. Volg de instructies op het scherm om de installatie te voltooien en klik op **Exit** om het hulpprogramma af te sluiten.

7 Benodigdheden, accessoires en onderdelen

Benodigdheden of accessoires bestellen, de tonercartridges vervangen, of andere onderdelen verwijderen en vervangen.

Printer met dynamische beveiliging

Deze printer is bedoeld alleen te werken met cartridges die een nieuwe of hergebruikte HP-chip hebben. Met een hergebruikte HP-chip kunt u hergebruikte, gerecyclede en opnieuw gevulde cartridges gebruiken.

De printer gebruikt dynamische beveiligingsmaatregelen om cartridges te blokkeren die een chip hebben die niet van HP is. Door periodieke firmware-updates die via internet worden geleverd, wordt de effectiviteit van de dynamische beveiligingsmaatregelen behouden en worden cartridges geblokkeerd die eerder wel werkten.

Updates kunnen de functionaliteit en functies van de printer verbeteren of uitbreiden, beschermen tegen veiligheidsrisico's en andere doeleinden hebben. Deze updates kunnen ook cartridges blokkeren die een chip gebruiken die niet van HP is zodat ze niet in de printer werken, inclusief cartridges die momenteel wel werken. Tenzij u zich hebt aangemeld voor bepaalde HP-programma's zoals Instant Ink of andere services gebruikt waarvoor automatische online firmware-updates nodig zijn, kunnen de meeste HP-printers geconfigureerd worden om updates automatisch te ontvangen, of via een melding waarbij u kunt kiezen of u de printer wilt updaten of niet. Voor meer informatie over dynamische beveiliging en het configureren van online firmware-updates gaat u naar www.hp.com/learn/ds.

Benodigdheden, accessoires en onderdelen bestellen

In dit onderwerp wordt beschreven hoe u benodigdheden, accessoires en onderdelen bestelt.

Tabel 7-1 Bestelopties en -verwijzingen

Optie	Verwijzing
Benodigdheden en papier bestellen	www.hp.com/go/suresupply
Originele HP onderdelen en accessoires bestellen	www.hp.com/buy/parts
Bestellen via een HP dealer of ondersteuningsdienst.	Neem contact op met een erkende HP dealer of ondersteuningsdienst.
Bestellen via de Embedded Web Server (EWS)	De EWS bevat een koppeling naar de HP SureSupply-website. Hier vindt u mogelijkheden voor het aanschaffen van originele benodigdheden van HP. Raadpleeg Toegang tot de Embedded Web Server (EWS) om de EWS te openen.

 **OPMERKING:** U kunt ook bestellen met de HP Smart app. Zie [De HP Smart-app gebruiken om af te drukken, te scannen en te beheren](#) voor informatie over deze app.

Tabel 7-2 Informatie over benodigdheden en accessoires

Benodigdheden	Land/Regio	Beschrijving	Cartridgenummer	Nummer
HP 141A zwarte tonercartridge	Noord-Amerika, Australië en Nieuw-Zeeland	Zwarte tonercartridge met standaardcapaciteit	141A	W1410A

Tabel 7-2 Informatie over benodigdheden en accessoires (vervolg)

Benodigdheden	Land/Regio	Beschrijving	Cartridgenummer	Nummer
HP 142A zwarte tonercartridge	Europa	Zwarte tonercartridge met standaardcapaciteit	142A	W1420A
HP 150A zwarte tonercartridge	Mexico, ISE, Hongkong, Taiwan, Korea, Singapore	Zwarte tonercartridge met standaardcapaciteit	150A	W1500A

De instellingen voor benodigdheden van de HP tonercartridgebeveiliging configureren

Gebruik het cartridgebeleid van HP en de Cartridge Protection om te bepalen welke cartridges in de printer zijn geïnstalleerd en de cartridges die zijn geïnstalleerd te beveiligen tegen diefstal.

- **Cartridgebeleid:** Deze functie beschermt de printer tegen vervalste tonercartridges door alleen echte HP cartridges toe te staan voor gebruik met de printer. Het gebruik van originele HP cartridges zorgt voor de beste afdrukkwaliteit. Wanneer iemand een cartridge installeert die geen originele HP cartridge is, geeft het bedieningspaneel van de printer het bericht weer dat de cartridge niet is toegestaan en informatie die aangeeft hoe u verder kunt gaan.
- **Cartridgebeveiliging:** Deze functie koppelt tonercartridges permanent aan een specifieke printer of een reeks printers, zodat ze in andere printers niet kunnen worden gebruikt. Wanneer u uw cartridges vergrendelt, beschermt u uw investering. Als deze functie is ingeschakeld en iemand probeert om een vergrendelde cartridge uit de originele printer te halen en in een ongeautoriseerde printer te plaatsen, kan die printer niet afdrukken met de vergrendelde cartridge. Het bedieningspaneel van de printer geeft het bericht weer dat de cartridge is vergrendeld en informatie die aangeeft hoe de gebruiker verder kan gaan.

⚠ VOORZICHTIG: Na het inschakelen van Cartridgebeveiliging voor de printer worden alle volgende tonercartridges die worden geïnstalleerd in de printer automatisch en *permanent* vergrendeld. Om te voorkomen dat een nieuwe cartridge wordt vergrendeld, schakelt u de functie uit *voordat* u de nieuwe cartridge installeert.

Het uitschakelen van de functie schakelt de vergrendeling van cartridges die momenteel zijn geïnstalleerd niet uit.

Beide functies zijn standaard uitgeschakeld. Volg deze procedures om ze in of uit te schakelen.

De functie Cartridgebeleid in- of uitschakelen

De functie Cartridgebeleid kan worden ingeschakeld of uitgeschakeld via de HP Embedded Web Server (EWS).

📄 OPMERKING: Voor het in- of uitschakelen van deze functie moet u mogelijk een beheerderswachtwoord invoeren.

1. Open de EWS. Zie [Toegang tot de Embedded Web Server \(EWS\)](#).
2. Klik op het tabblad **Systeem** en selecteer vervolgens **Supplies-instellingen** in het linkerdeelvenster.
3. Selecteer in de vervolgkeuzelijst **Cartridgebeleid Uit** om de functie uit te schakelen of selecteer **Door HP bevoegd** om de functie in te schakelen.

Als de functie is ingeschakeld, kunnen alleen originele HP cartridges met de printer worden gebruikt.

4. Klik op de knop **Toepassen**.

De functie Cartridgebeveiliging in- of uitschakelen

De functie Cartridgebeveiliging kan worden ingeschakeld of uitgeschakeld via de HP Embedded Web Server (EWS).



OPMERKING: Voor het in- of uitschakelen van deze functie moet u mogelijk een beheerderswachtwoord invoeren.

1. Open de EWS. Zie [Toegang tot de Embedded Web Server \(EWS\)](#).
2. Klik op het tabblad **Systeem** en selecteer vervolgens **Supplies-instellingen** in het linkerdeelvenster.
3. Selecteer in de vervolgkeuzelijst **Cartridgebeveiliging Uit** om de functie uit te schakelen of selecteer **Cartridges beschermen** om de functie in te schakelen.

Als de functie is ingeschakeld, kunnen de cartridges die aan de printer zijn gekoppeld niet in andere printers worden gebruikt.

4. Klik op de knop **Toepassen**.

De tonercartridge vervangen

In dit gedeelte wordt beschreven hoe u de cartridges vervangt.

Cartridge-informatie

Blijf met de huidige cartridge afdrukken totdat de afdrukkwaliteit zelfs na het opnieuw verdelen van de toner niet meer acceptabel is. Als u de toner opnieuw wilt verdelen, verwijdert u de tonercartridge uit de printer en schudt u de cartridge horizontaal heen en weer. Raadpleeg de instructies voor het vervangen van de cartridge voor een grafische weergave. Plaats de tonercartridge opnieuw in de printer en sluit de klep.

De tonercartridge verwijderen en vervangen

Wanneer een printcartridge het einde van de levensduur nadert, kunt u doorgaan met afdrukken met de huidige printcartridge totdat de tonerverdeling niet meer acceptabel is en vervangt u vervolgens de cartridge.

1. Open de printcartridgeklep en verwijder de oude printcartridge.

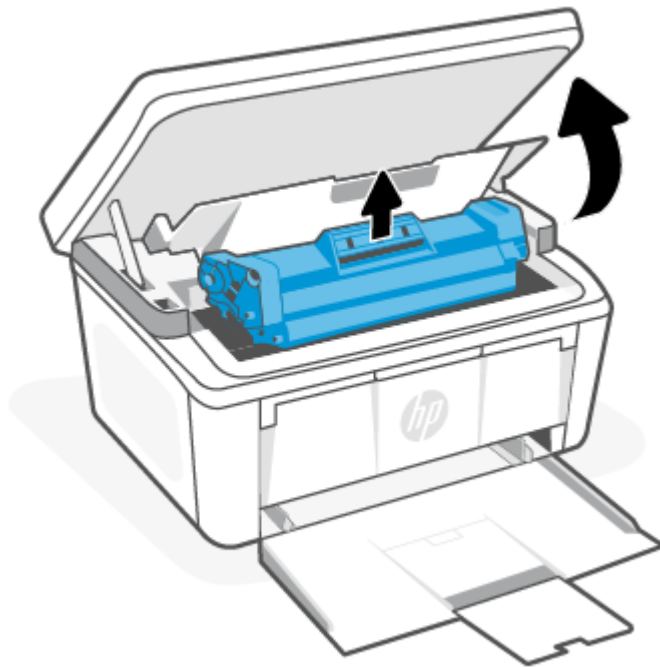

2. Haal de nieuwe printcartridge uit de verpakking. Plaats de gebruikte printcartridge in de zak en doos om te recyclen.

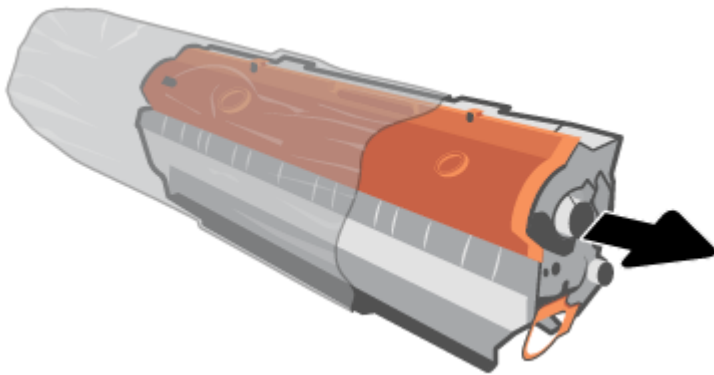

3. Verwijder het oranje kapje van de printcartridge.

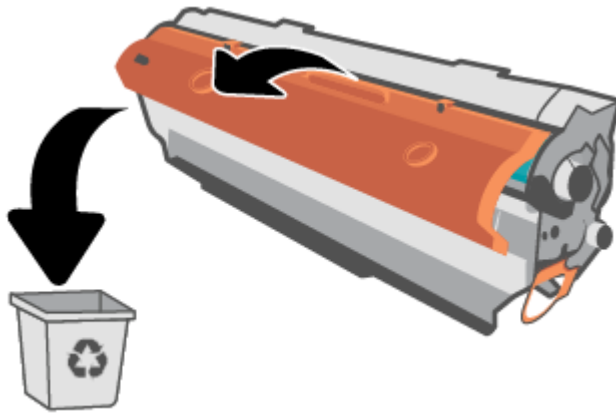

⚠ VOORZICHTIG: Houd de printcartridge aan de randen vast om beschadiging van de cartridge te voorkomen. Raak het oppervlak van de rol niet aan.



4. Pak beide kanten van de printcartridge vast en schud de printcartridge zachtjes vijf of zes keer heen en weer om de toner gelijkmatig in de cartridge te verdelen.

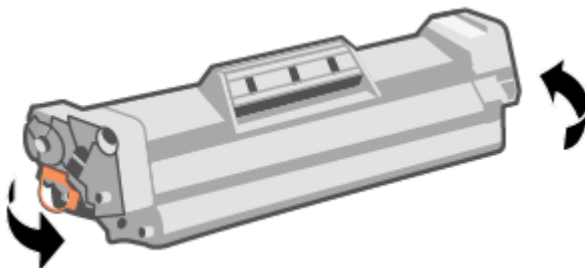

5. Buig het lipje aan de linkerkant van de cartridge totdat het los raakt en trek aan het lipje tot alle tape van de cartridge is verwijderd. Het lipje en de tape zijn geschikt voor recycling. Bewaar deze dus in de verpakking van de printcartridge.

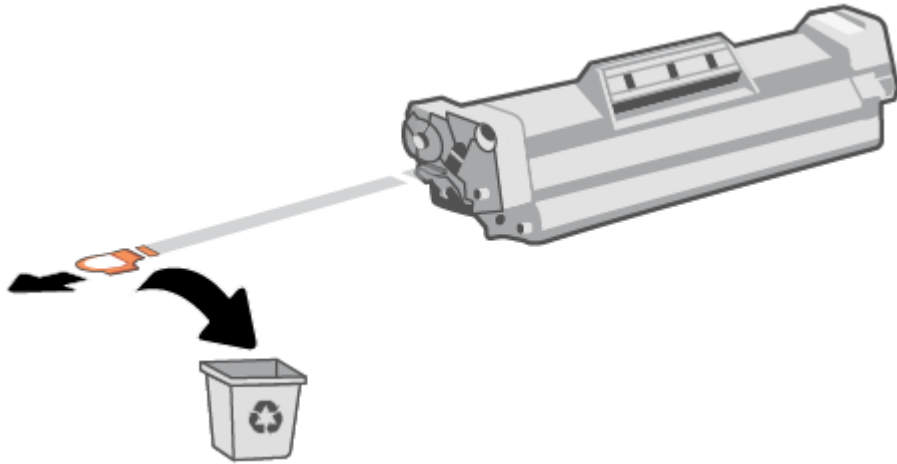

6. Plaats de printcartridge in het apparaat en sluit vervolgens de printcartridgeklep.

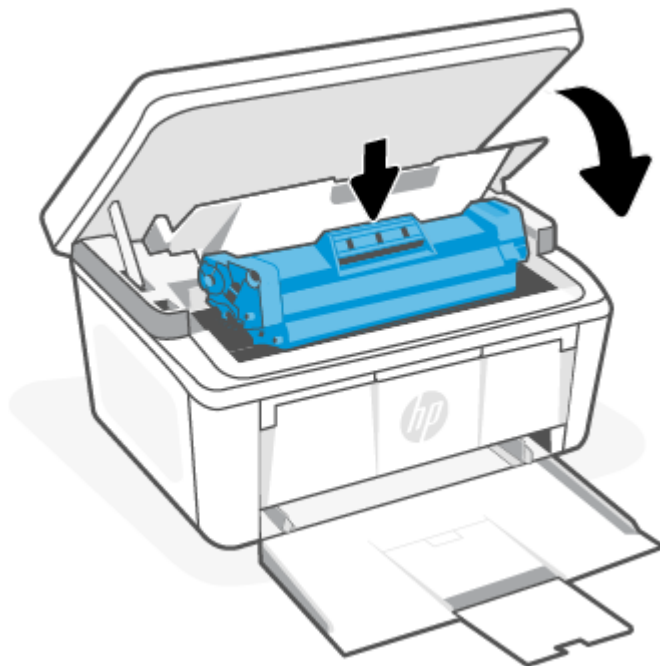

⚠ VOORZICHTIG: Als u toner op uw kleding krijgt, veegt u dan de toner met een droge doek van uw kleding en wast u de kleding in koud water. *Met warm water wordt de toner in de stof opgenomen.*

8 Problemen oplossen

In dit gedeelte worden oplossingen voor veelvoorkomende problemen voorgesteld.









U kunt ook hulp krijgen via de HP Smart-app. HP Smart meldt printerproblemen (storingen en andere problemen), biedt koppelingen naar helponderwerpen en geeft opties om voor meer hulp contact op te nemen met de ondersteuning. Zie [De HP Smart-app gebruiken om af te drukken, te scannen en te beheren](#) voor meer informatie.

Probeer hulp te krijgen bij een van de ondersteuningsservices als de suggesties geen oplossing bieden voor de problemen. Zie HP support.

Led-patronen op het bedieningspaneel en schermcodes begrijpen

Als de printer bevestiging van de gebruiker nodig heeft, ziet u op het led-bedieningspaneel afwisselend de tekst **Go** en een tweecijferige statuscode. Als de printer uw aandacht vereist, ziet u op het led-bedieningspaneel afwisselend de tekst **Er** en een tweecijferige foutcode.



Tabel 8-1 Legende statuslampjes

Symbol voor "lampje uit"	Symbol voor "lampje aan"	Symbol voor "lampje knippert (knippert 2 keer in 3 seconden)"
		
		
		

Tabel 8-2 Led-patronen

Led-patroon	Status van lampjes	Beschrijving
1	Het waarschuwingslampje knippert. 	Afhankelijk van de schermcode op het bedieningspaneel bevindt de printer zich in een andere status. Controleer Tabel 8-3 Schermcodes op het bedieningspaneel voor led-patroon 1 voor informatie over de code, de printerstatus en aanbevolen acties.
2	Het waarschuwingslampje knippert en het gereed-lampje brandt.	De benodigheden hebben mogelijk een zeer lage status bereikt. Controleer Tabel 8-4 Schermcodes op het bedieningspaneel voor led-patroon 2 voor informatie over de code, de printerstatus en aanbevolen acties.



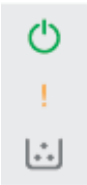
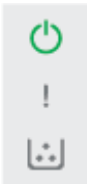

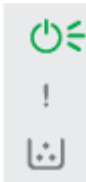

Tabel 8-2 Led-patronen (vervolg)

Led-patroon	Status van lampjes	Beschrijving
		
3	<p>Het waarschuwingslampje en het benodigdhedenlampje knipperen, en het gereed-lampje brandt.</p> 	<p>Er kan een probleem zijn met de cartridge. Controleer Tabel 8-5 Schermcodes op het bedieningspaneel voor led-patroon 3 voor informatie over de code, de printerstatus en aanbevolen acties.</p>
4	<p>Het waarschuwingslampje en het gereed-lampje branden.</p>  <p>OPMERKING: Het benodigdhedenlampje kan in deze staat soms wel en soms niet branden, afhankelijk van de status van de benodigheden.</p>	<p>Afhankelijk van de schermcode op het bedieningspaneel bevindt de printer zich in een andere status. Controleer Tabel 8-6 Schermcodes op het bedieningspaneel voor led-patroon 4 voor informatie over de code, de printerstatus en aanbevolen acties.</p>
5	<p>Het lampje Draadloos knippert snel (knippert 4 keer in 3 seconden).</p>	<p>Er kan een probleem zijn met de draadloze verbinding. Controleer Tabel 8-7 Schermcodes op het bedieningspaneel voor led-patroon 5 voor informatie over de code, de printerstatus en aanbevolen acties.</p>
6	<p>Het waarschuwingslampje is uit en het gereed-lampje brandt.</p>  <p>OPMERKING: Het benodigdhedenlampje kan in deze staat soms wel en soms niet branden, afhankelijk van de status van de benodigheden.</p>	<p>De printer bevindt zich in de modus Gereed. Het LCD-display toont de huidige waarde voor het aantal kopieën.</p>
7	<p>Het waarschuwingslampje is uit en het gereed-lampje brandt gedimd.</p> <p>OPMERKING: Het benodigdhedenlampje kan in deze staat soms wel en soms niet branden, afhankelijk van de status van de benodigheden.</p>	<p>De printer staat in de slaapmodus.</p>



Tabel 8-2 Led-patronen (vervolg)

Led-patroon	Status van lampjes	Beschrijving
8	<p>Het waarschuwingslampje is uit en het gereed-lampje knippert.</p> 	<p>De printer verwerkt momenteel een taak. Het LCD-display toont voor afdruk- en scantaken de huidige waarde voor het aantal kopieën. Voor kopieertaken toont het LCD-display het aantal kopieën dat wordt verwerkt. Voor id-scantaken toont het LCD-display P1 tijdens het scannen van de voorkant van het identiteitsbewijs en P2 tijdens het scannen van de achterkant van het identiteitsbewijs.</p>
9	<p>Het waarschuwingslampje en het gereed-lampje knipperen.</p>	<p>De printer wordt geïnitieerd, gereinigd of koelt af.</p>

Tabel 8-3 Schermcodes op het bedieningspaneel voor led-patroon 1

Code op scherm	Status van de printer	Actie
Go/01	De printer staat in de handmatige invoerstand.	Plaats papier van de juiste soort en het juiste formaat in de invoerlade. Druk op de knop Start kopie/Hervatten  om door te gaan.
Go/02	De printer is bezig met het verwerken van een taak voor handmatig dubbelzijdig kopiëren.	Plaats de pagina's in de invoerlade om de andere kant te printen. Druk op de knop Start kopie/Hervatten  om door te gaan.
Go/03	De papiersoort of het formaat van de afdruktaak wijkt af van de lade-instellingen.	Plaats de juiste papiersoort en het juiste papierformaat in de invoerlade of druk op de knop Start kopie/Hervatten  om door te gaan met het momenteel geplaatste papier.
Go/06	De printer heeft een aanvraag ontvangen voor verbinding met deze printer via Wi-Fi Direct.	Druk op de knop Start kopie  om verbinding te maken.
P2	Er is begonnen met een taak ID-bewijs kopiëren.	Draai het identiteitsbewijs om en druk op de knop ID-kopie  om door te gaan.
Er/01	De invoerlade is leeg.	Plaats papier in de lade. Zie Afdruk materiaal laden .
Er/02	Er staat een klep open.	Controleer of de bovenklep volledig gesloten is.
Er/03	De printer kan een vel papier niet oppakken om af te drukken.	Druk op de knop Start kopie/Hervatten  om door te gaan.
Er/04	Er is een papierstoring in de invoerlade.	Verwijder het vastgelopen papier. Zie Een papierstoring in de invoerlade verhelpen .
Er/05	Er is papier vastgelopen in het gebied van de tonercartridge.	Verwijder het vastgelopen papier. Zie Een papierstoring binnenin het apparaat verhelpen .
Er/06	Er is papier vastgelopen in het gebied van de uitvoerbak.	Verwijder het vastgelopen papier. Zie Vastgelopen papier uit de uitvoerbak verwijderen .
Er/25	Het geplaatste papier heeft niet het formaat dat is vereist voor de afdruktaak.	Plaats ander papier of druk op de knop Start kopie/Hervatten  om door te gaan met het momenteel geplaatste formaat.

Tabel 8-3 Schermcodes op het bedieningspaneel voor led-patroon 1 (vervolg)

Code op scherm	Status van de printer	Actie
Er/26	Er is een algemene enginefout opgetreden in de printer.	Druk op de knop Start kopie/Hervatten  om door te gaan. Als de fout zich herhaalt, schakelt u de printer uit. Wacht 30 seconden en schakel de printer weer in.
Er/81	De verkeerde firmware werd geladen.	Druk op de knop Start kopie/Hervatten  om door te gaan. Installeer de juiste firmware.

Tabel 8-4 Schermcodes op het bedieningspaneel voor led-patroon 2

Code op scherm	Status van de printer	Actie
Er/08	Het onderdeel heeft de status vrijwel leeg status bereikt en is ingesteld om dan te stoppen.	De cartridge moet worden vervangen of de cartridge-instellingen moeten worden gewijzigd in Doorgaan in de Embedded Web Server. Als de benodigdheden zijn ingesteld op Doorgaan , zal het benodigdhedenlampje branden, maar zal er geen foutcode worden weergegeven. Zie Toegang tot de Embedded Web Server (EWS) voor het openen van de Embedded Web Server.

Tabel 8-5 Schermcodes op het bedieningspaneel voor led-patroon 3

Code op scherm	Status van de printer	Actie
Er/07	De onderdeel ontbreekt of is niet goed geïnstalleerd.	Installeer het onderdeel (opnieuw).
Er/11	Er is een probleem met de cartridge.	Controleer of het verpakkingsmateriaal van de cartridge is verwijderd en of de cartridge compatibel en niet beschadigd is. Zie De tonercartridge verwijderen en vervangen .
Er/14	De tonercartridge is beveiligd en mag niet worden gebruikt in deze printer.	Vervang de cartridge. Zie De tonercartridge verwijderen en vervangen .
Er/17	Er is een onjuiste cartridge geïnstalleerd.	De printer werkt alleen met originele HP cartridges. Vervang de cartridge.

Tabel 8-6 Schermcodes op het bedieningspaneel voor led-patroon 4

Code op scherm	Status van de printer	Actie
Er/30	Er is een probleem met de flatbedscanner.	<ol style="list-style-type: none"> Schakel de printer uit of koppel het netsnoer los van het stopcontact. Wacht 30 seconden en schakel de printer in of sluit het netsnoer weer op de printer aan. Wacht tot de printer is geïnitieerd. <p>Als het probleem aanhoudt, neemt u contact op met de klantenondersteuning van HP.</p>
Er/50 Er/51 Er/52 Er/54 Er/55 Er/58 Er/59	Er is een probleem met de printaandrijving.	Zet de printer uit. Wacht 30 seconden en schakel de printer weer in. Als het probleem aanhoudt, neemt u contact op met de klantenondersteuning van HP.

Tabel 8-6 Schermcodes op het bedieningspaneel voor led-patroon 4 (vervolg)

Code op scherm	Status van de printer	Actie
Er/66	Er is een probleem met de draadloze hardware.	Druk op de knop Start kopie/Hervatten  om verder te gaan zonder de draadloze hardware. Als de fout zich herhaalt, schakelt u de printer uit. Wacht 30 seconden en schakel de printer weer in.
Er/74 Er/76 Er/77	Er is een kritieke fout opgetreden. De printer kan zichzelf niet herstellen.	Zet de printer uit. Wacht 30 seconden en schakel de printer weer in. Als het probleem aanhoudt, neemt u contact op met de klantenondersteuning van HP.
Er/75	De printer is niet verbonden met internet om de benodigheden te valideren.	Verbind de printer opnieuw met internet zodat de printer de benodigheden kan valideren.

Tabel 8-7 Schermcodes op het bedieningspaneel voor led-patroon 5

Code op scherm	Status van de printer	Actie
Er/61	Draadloze WPS-verbinding is mislukt.	Druk op de knop Annuleren  om door te gaan en probeer de printer opnieuw te verbinden met het draadloze netwerk. Zie De printer op een Wi-Fi-netwerk aansluiten met behulp van Wi-Fi Protected Setup (WPS) . Probeer verbinding te maken via de HP Smart-app als het probleem zich blijft voordoen. Zie Uw printer via HP Smart verbinden met een Wi-Fi-netwerk .

De fabrieksinstellingen herstellen

Als u de fabrieksinstellingen terugzet, worden alle printer- en netwerkinstellingen weer op de fabriekswaarden ingesteld. De paginatelling wordt niet opnieuw ingesteld.

⚠ VOORZICHTIG: Met het herstellen van de fabrieksinstellingen worden alle instellingen teruggezet naar de standaard fabrieksinstellingen en worden ook alle in het geheugen opgeslagen pagina's gewist.

1. Open de HP Embedded Web Server. Zie [Toegang tot de Embedded Web Server \(EWS\)](#).
2. Klik in het tabblad **Systeem** op **Service**.
3. Klik in het deel **Restore Defaults** (standaardinstellingen herstellen) op de knop **Restore Defaults** (standaardinstellingen herstellen).

De printer start automatisch opnieuw op.

Het bericht "Cartridge bijna leeg" of "Cartridge vrijwel leeg" verschijnt

Uitleg van berichten die verband houden met de cartridge en de te treffen maatregelen.

Cartridge bijna leeg: De printer geeft aan wanneer een cartridge vrijwel leeg is. De werkelijke resterende levensduur van een cartridge kan afwijken. Zorg dat u een vervangende tonercartridge hebt die u kunt installeren wanneer de afdrukkwaliteit niet meer voldoet. De cartridge hoeft nu nog niet te worden vervangen.

Blijf met de huidige cartridge afdrukken totdat de afdrukkwaliteit zelfs na het opnieuw verdelen van de toner niet meer acceptabel is. Als u de toner opnieuw wilt verdelen, verwijdert u de tonercartridge uit de printer en schudt u de cartridge horizontaal heen en weer. Raadpleeg de instructies voor het vervangen van de cartridge voor een grafische weergave. Plaats de tonercartridge opnieuw in de printer en sluit de klep.

Cartridge vrijwel leeg: De printer geeft aan wanneer de cartridge vrijwel leeg is. De werkelijke resterende levensduur van een cartridge kan afwijken. Zorg dat u een vervangende tonercartridge hebt die u kunt installeren wanneer de afdrukkwaliteit niet meer voldoet. De cartridge hoeft nu nog niet te worden vervangen, tenzij de afdrukkwaliteit niet langer acceptabel is.

Zodra een tonercartridge van HP de status **Vrijwel leeg** heeft, is de Premium Protection Warranty van HP niet langer van toepassing op deze tonercartridge.

U kunt de manier aanpassen waarop de printer reageert wanneer benodigdheden **Vrijwel leeg** zijn. U hoeft deze instellingen niet opnieuw te configureren wanneer u een nieuwe tonercartridge of afbeeldingsdrum plaatst.

De instelling "Vrijwel leeg" wijzigen

U kunt configureren hoe de printer aan u meldt dat de cartridgeniveaus zeer laag zijn.

1. Open de HP Embedded Web Server. Zie [Toegang tot de Embedded Web Server \(EWS\)](#).
2. Selecteer eerst het tabblad **Systeem** en vervolgens **Instellingen benodigdheden**.
3. Selecteer een van de volgende opties in de vervolgkeuzelijst **Very Low Setting (Black Cartridge)::**
 - Selecteer de optie **Stoppen** als u wilt instellen dat de printer stopt met afdrukken tot u de cartridge hebt vervangen.
 - Selecteer de optie **Doorgaan** als u wilt dat de printer u waarschuwt wanneer een cartridge vrijwel leeg is, maar wel doorgaat met afdrukken.

Printer pakt geen papier of voert het papier verkeerd in

U kunt het volgende proberen wanneer de printer geen papier of meerdere vellen tegelijkertijd oppakt uit de papierlade. In beide gevallen kan er een papierstoring optreden.

Het product pakt geen papier op

Als het product geen papier oppakt uit de lade, probeert u deze oplossingen.

1. Open het product en verwijder eventuele vastgelopen vellen papier.
2. Plaats papier met het juiste formaat voor de taak in de lade.
3. Controleer of het papierformaat en de papiersoort correct zijn ingesteld op het bedieningspaneel van het apparaat.
4. Controleer of de papiergeleiders zijn aangepast aan het papierformaat. Schuif de geleiders naar de juiste inspringsing in de lade.
5. De rollen boven de lade zijn mogelijk vuil geworden. Maak de rollers schoon met een zachte, gladde doek die u hebt bevochtigd met warm water.

Het product heeft twee vellen papier opgenomen.

Als het product meerdere vellen papier uit de lade oppakt, probeert u deze oplossingen.

1. Verwijder de stapel papier uit de lade en buig deze, draai deze 180 draaien en sla deze om. *Waaier het papier niet uit*. Plaats de stapel papier terug in de lade.
2. Gebruik uitsluitend papier dat voldoet aan de specificaties van HP voor dit apparaat.
3. Gebruik geen papier dat is gekreukeld, gevouwen of beschadigd. Gebruik indien nodig papier uit een ander pak.
4. Controleer of de lade niet te vol is. Als dit wel het geval is, dient u de gehele stapel papier uit de lade te verwijderen, de stapel recht te leggen en een deel van de stapel papier terug te plaatsen in de lade.
5. Controleer of de papiergeleiders zijn aangepast aan het papierformaat. Schuif de geleiders naar de juiste inspruing in de lade.
6. Controleer of de afdrukomgeving binnen de aanbevolen specificaties valt.

Papierstoringen verhelpen

Dit onderwerp helpt u bij het oplossen van storingen en problemen met de papierinvoer.

Storingslocaties

Op de volgende plaatsen kunnen papierstoringen optreden in de printer.

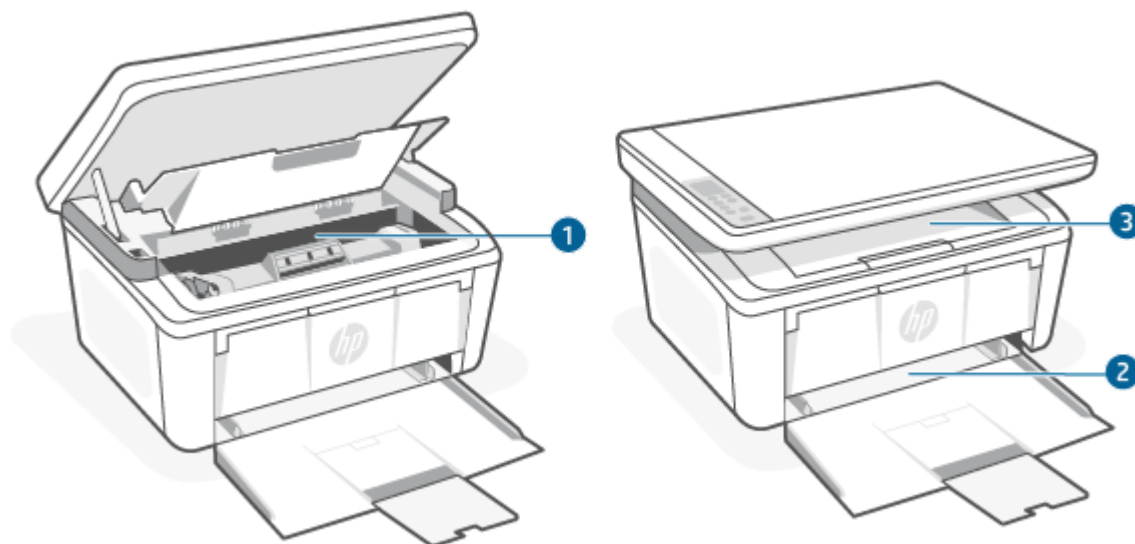



Functie	Beschrijving
1	Interne gebieden
2	Invoerlade
3	Uitvoerbak

 **OPMERKING:** Er kan op meer dan één plek een papierstoring optreden.

Frekwente of terugkerende papierstoringen?

Volg deze stappen om problemen door regelmatige terugkerende papierstoringen op te lossen. Als het probleem niet wordt opgelost door de eerste stap, ga dan verder met de volgende stap totdat het probleem is opgelost.

1. Als er een papierstoring in de printer is geweest, verwijder dan het vastgelopen papier en print een configuratiepagina om de printer te testen.
2. Controleer of de lade is geconfigureerd voor het juiste papierformaat en het juiste papiersoort. Pas indien nodig de instellingen aan.
 - a. Open de HP Embedded Web Server. Zie [Toegang tot de Embedded Web Server \(EWS\)](#).
 - b. Klik op het tabblad **System** en klik vervolgens op de pagina **Paper Setup** (Papierinstellingen).
 - c. Selecteer het papiersoort van het papier in de lade.
 - d. Selecteer het formaat van het papier in de lade.
3. Schakel de printer gedurende 30 seconden uit en zet hem vervolgens weer aan.
4. Druk een reinigingspagina af om overtollige toner uit de binnenkant van de printer te verwijderen. Zie [Een reinigingspagina afdrukken](#).
5. Druk een configuratiepagina af om de printer te testen.
 - a. Als de printer in de slaapstand staat (het gereed-lampje is aan, maar gedimd), drukt u op de knop Annuleren  om de printer te activeren.
 - b. Hou de knop Start kopie/Hervatten  op het bedieningspaneel vijf seconden lang ingedrukt en laat de knop vervolgens los.

Als het probleem niet met een van deze stappen wordt opgelost, kan het zijn dat de printer onderhoud nodig heeft. Neem contact op met HP klantenondersteuning.

Een papierstoring in de invoerlade verhelpen

Volg de onderstaande procedure om papierstoringen in de invoerlade te verhelpen.

 **VOORZICHTIG:** Gebruik geen scherpe objecten, zoals een pincet of punttang, om vastgelopen papier te verwijderen. Schade die wordt veroorzaakt door scherpe objecten, wordt niet gedekt door de garantie.

Trek bij het verwijderen van vastgelopen papier het papier recht uit het apparaat. Als u vastgelopen papier scheef uit het apparaat trekt, kan het apparaat beschadigd raken.

 **OPMERKING:** Afhankelijk van de locatie van het vastgelopen papier, hoeft u mogelijk niet alle stappen hieronder uit te voeren.

1. Open de printcartridgeklep en verwijder de printcartridge.

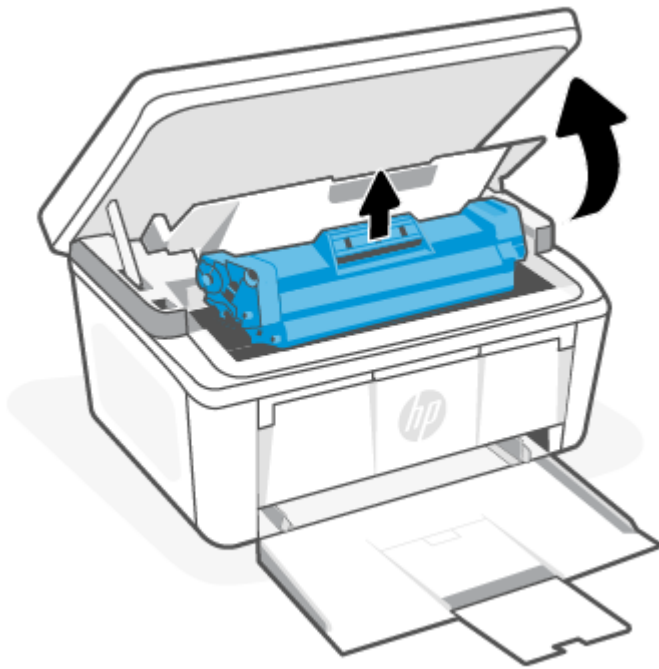

2. Verwijder alle media uit de invoerlade.

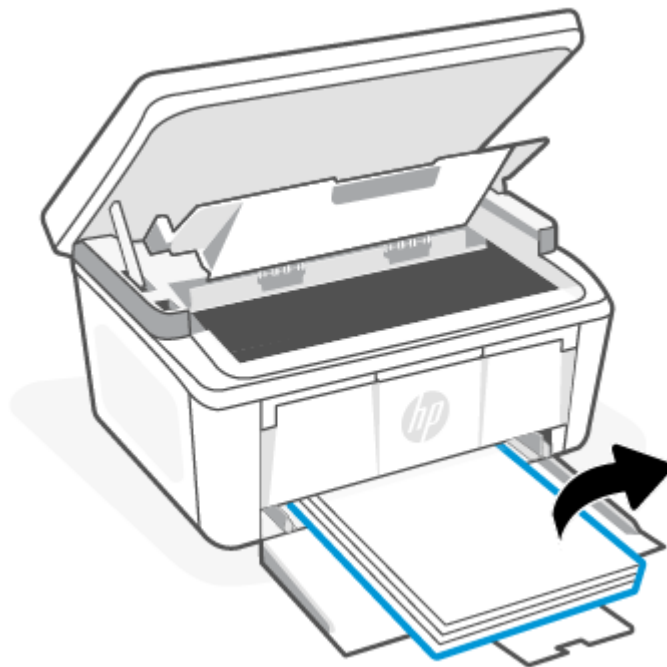

3. Pak het stuk vastgelopen papier dat het best zichtbaar is (dit kan ook het midden van het papier zijn) met beide handen vast en trek het voorzichtig uit het apparaat.

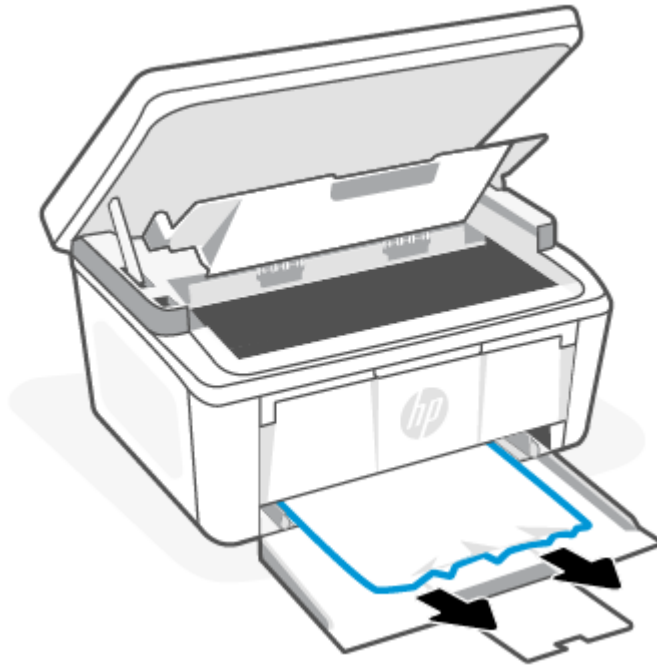

4. Plaats de printcartridge terug in de printer en sluit de printcartridgeklep.

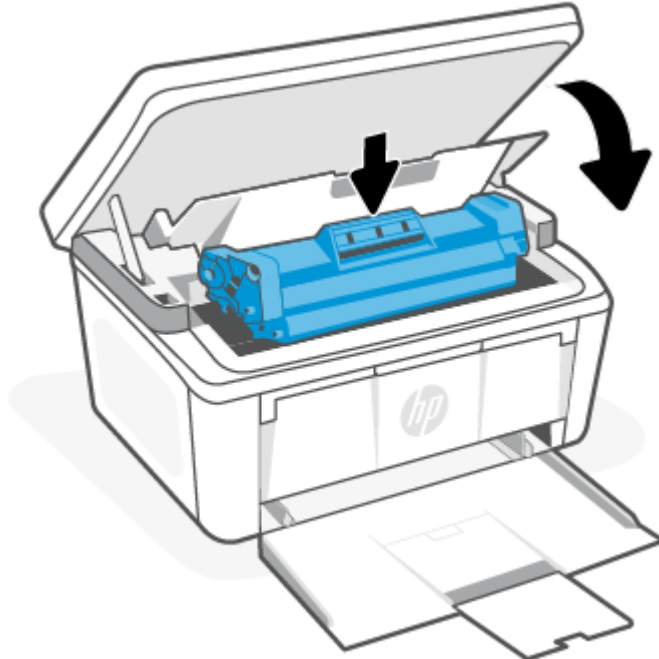

Een papierstoring binnenin het apparaat verhelpen

Volg de onderstaande procedure om te controleren op storingen in het product.

1. Open de printcartridgeklep en verwijder de printcartridge.

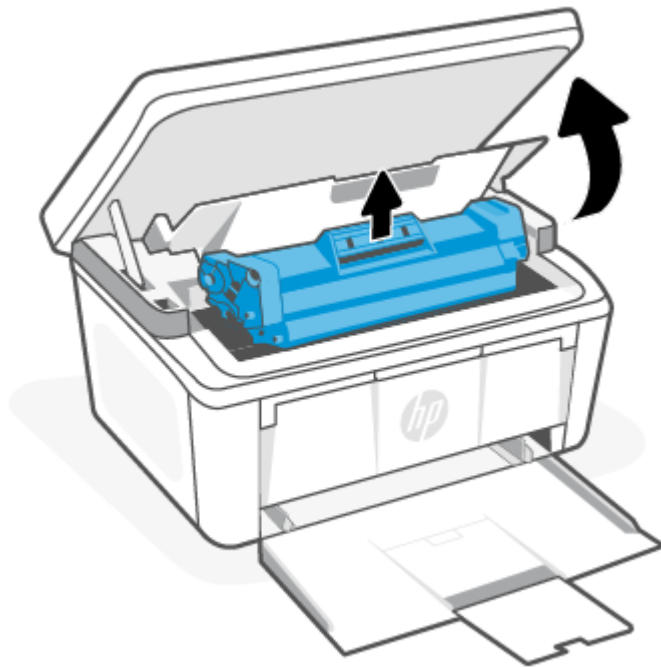

⚠ VOORZICHTIG: Stel de printcartridge niet bloot aan licht. Zo voorkomt u schade aan de cartridge. Dek de printcartridge af met een stuk papier.

2. Als u het vastgelopen papier kunt zien, pak dit dan voorzichtig vast en trek het langzaam uit het apparaat.

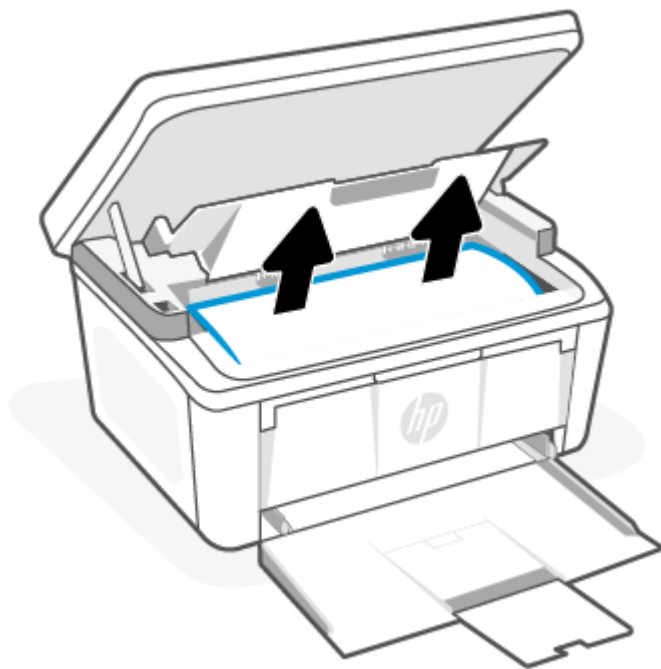

3. Plaats de printcartridge terug in de printer en sluit de printcartridgeklep.

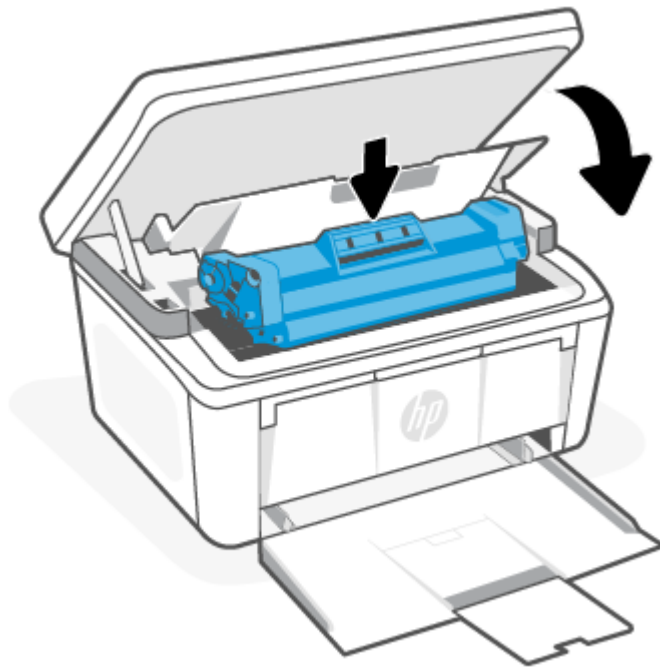

Vastgelopen papier uit de uitvoerbak verwijderen

Gebruik de volgende procedure om te controleren op papier in alle mogelijke vastlooplocaties in de uitvoergebieden.

-
- ⚠ VOORZICHTIG:** Gebruik geen scherpe objecten, zoals een pincet of punttang, om vastgelopen papier te verwijderen. Schade die wordt veroorzaakt door scherpe objecten, wordt niet gedekt door de garantie.
-

1. Open de printcartridgeklep en verwijder de printcartridge.

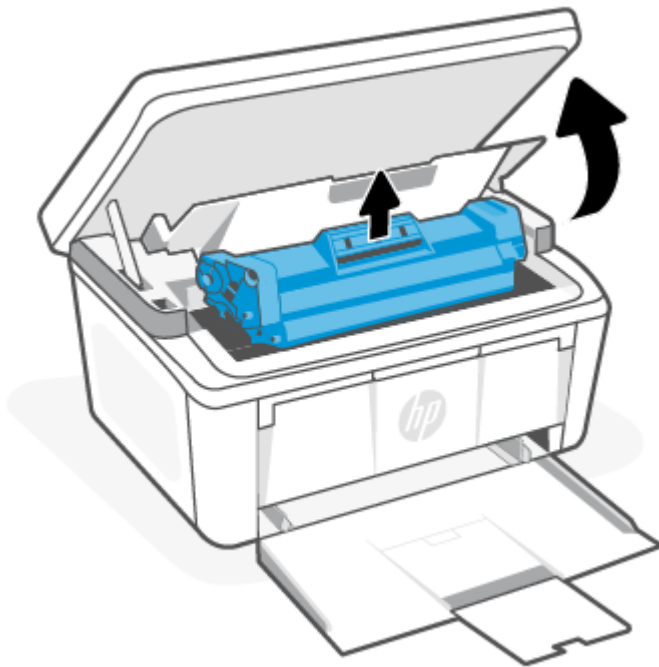

2. Hou de printcartridgeklep open, pak het stuk vastgelopen papier dat het best zichtbaar is (dit kan ook het midden van het papier zijn) met beide handen vast en trek het voorzichtig uit het apparaat.

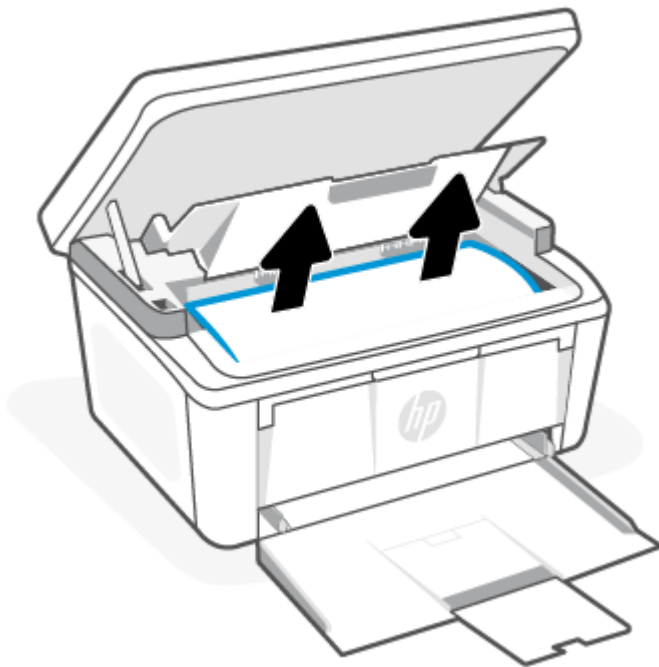

3. Plaats de printcartridge terug in de printer en sluit de printcartridgeklep.

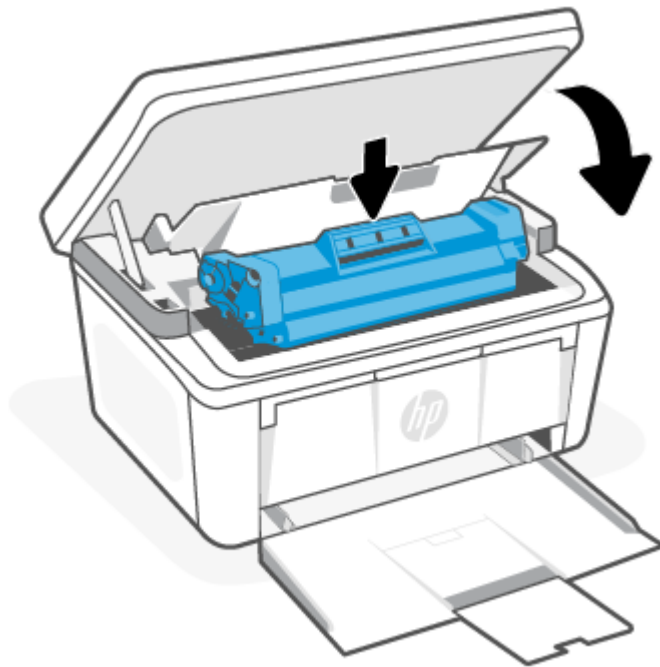

De afdrukkwaliteit verbeteren

De volgende informatie bevat stappen om problemen met de printkwaliteit op te lossen, waaronder:

- Vegen
- Onduidelijke afdruk
- Donkere afdruk
- Lichte afdruk
- Strepen
- Ontbrekende toner
- Verspreide spatten toner
- Losse toner
- Schuine afbeeldingen

Probeer de volgende oplossingen in de aangegeven volgorde om deze of andere problemen met de afdrukkwaliteit op te lossen.

Zie [Oplossen van problemen met de afdrukkwaliteit](#) voor informatie over het oplossen van specifieke afbeeldingsdefecten.

De printerfirmware bijwerken

Probeer de firmware van de printer bij te werken.

Zie [De firmware updaten](#) voor meer informatie.

Vanuit een ander programma printen

Probeer vanuit een ander programma te printen. Als de pagina correct wordt geprint, zit het probleem in het programma dat u gebruikte om te printen.

De ingestelde papiersoort voor de printopdracht controleren

Controleer de ingestelde papiersoort als u vanuit een programma print en de afgedrukte pagina's vegen hebben, onduidelijk of donker zijn, het papier omkrult of verspreide spatten toner, losse toner of kleine gedeelten zonder toner bevat.

De instelling voor de papiersoort op de printer controleren

Controleer de papiersoort die voor de invoerlade is geplaatst en wijzig zo nodig de instelling.

1. Controleer de invoerlade van de printer om te zien of de juiste papiersoort is geplaatst.
2. Controleer of het papier goed is geplaatst. Zie [Afdruk materiaal laden](#).

Het ingestelde papierformaat controleren (Windows)

Controleer de instelling voor de papiersoort voor Windows, en wijzig de instelling indien nodig.

1. Klik in het programma op de knop **Print**.
2. Selecteer de printer en klik vervolgens op de knoppen **Properties** (eigenschappen) of **Preferences** (voorkeuren).
3. Klik op het tabblad **Papier/kwaliteit**.
4. In de vervolgkeuzelijst **Papiersoort** selecteert u de papiersoort die u gebruikt. Klik vervolgens op **OK**.
5. Klik op **OK** om het dialoogvenster **Document Properties** (documenteigenschappen) te sluiten. Klik in het dialoogvenster **Print** op **OK** om de opdracht af te drukken.

De instelling voor de papiersoort controleren (macOS)

Controleer de instelling voor de papiersoort voor macOS, en wijzig de instelling indien nodig.

1. Klik op het menu-item **File** (Bestand) en vervolgens op **Print**.
2. Selecteer de printer in het menu **Printer**.
3. Het menu **Exemplaren & pagina's** wordt standaard weergegeven door de printerdriver. Open de menuvervolgkeuzelijst en klik op het menu **Afwerking**.
4. Selecteer in de vervolgkeuzelijst **Media** een papiersoort.
5. Klik op de knop **Print**.

Status van de tonercartridge controleren

Volg deze stappen om de geschatte resterende levensduur van tonercartridges en indien nodig de status van andere vervangbare onderdelen te bepalen.

Stap één: Informatie over de benodigdheden op de configuratiepagina zoeken

Informatie over benodigdheden wordt op de configuratiepagina weergegeven.

1. Als de printer in de slaapstand staat (het gereed-lampje is aan, maar gedimd), drukt u op de knop Annuleren  om de printer te activeren.
2. Hou de knop Start kopie/Hervatten  op het bedieningspaneel vijf seconden lang ingedrukt en laat de knop vervolgens los.

Stap twee: Voorraad controleren

De configuratiepagina bevat informatie over de cartridges en andere vervangbare onderdelen.

1. Bepaal met behulp van de configuratiepagina de voorraad van de tonercartridges en indien nodig de status van andere vervangbare onderdelen.

Als u een tonercartridge gebruikt waarvan het einde van de levensduur is bereikt, kunnen zich problemen met de afdrukkwaliteit voordoen. De configuratiepagina geeft aan wanneer een onderdeel bijna moet worden vervangen.

Zodra een tonercartridge van HP de status Vrijwel leeg heeft, is de Premium Protection Warranty van HP niet langer van toepassing op deze tonercartridge.

De tonercartridge hoeft nu nog niet te worden vervangen, tenzij de afdrukkwaliteit niet langer acceptabel is. Zorg dat u een vervangende tonercartridge hebt die u kunt installeren wanneer de afdrukkwaliteit niet meer voldoet.

Als u vaststelt dat een tonercartridge of ander vervangbaar onderdeel moet worden vervangen, kunt u de nummers van originele HP onderdelen vinden op de configuratiepagina.

2. Controleer of u een echte HP cartridge gebruikt.

Op een originele HP tonercartridge staat het woord "HP" of het HP logo. Meer informatie over het identificeren van HP cartridges vindt u op www.hp.com/go/learnaboutesupplies.

Cartridge reinigen

Tijdens het afdrukproces raken cartridges mogelijk verontreinigd door papierstof en veroorzaken ze mogelijk problemen met de afdrukkwaliteit. Denk bijvoorbeeld aan problemen met de achtergrond, verticale donkere strepen of steeds terugkerende horizontale streepvorming.

Als u de hierboven genoemde problemen met de afdrukkwaliteit wilt verbeteren, start u de modus Cartridge reinigen om het reinigingsproces te starten. Zie [Een reinigingspagina afdrukken](#).

Een reinigingspagina afdrukken

Tijdens het afdrukproces kunnen deeltjes papier, toner en stof zich in de printer ophopen. Dit kan leiden tot problemen met de afdrukkwaliteit, zoals tonerspikkels of -spatten, vegen, vlekken, lijnen of herhaalde markeringen.

Ga als volgt te werk om een reinigingspagina af te drukken.

1. Open de HP Embedded Web Server. Zie [Toegang tot de Embedded Web Server \(EWS\)](#).
2. Klik op het tabblad **Systeem** en klik vervolgens op **Service**.
3. Klik op **Start** in het gebied **Cartridgereinigingsmodus** om het reinigingsproces te beginnen.

De tonercartridge visueel inspecteren

Volg deze stappen om de tonercartridge te inspecteren.

1. Verwijder de tonercartridges uit de printer en controleer of de afdichttape is verwijderd.
2. Controleer de geheugenchip op beschadigingen.
3. Onderzoek het oppervlak van de groene fotogevoelige rol.

⚠ VOORZICHTIG: Raak de fotogevoelige rol niet aan. Vingerafdrukken op de fotogevoelige rol kunnen problemen geven met de afdrukkwaliteit.

4. Vervang de tonercartridge als zich krassen, vingerafdrukken of andere beschadigingen op de afbeeldingsdrum bevinden.
5. Plaats de tonercartridge terug en druk enkele pagina's af om te zien of het probleem is opgelost.

Het papier en de printomgeving controleren

Als u papier gebruikt dat niet aan de specificaties van HP voldoet, kan dit problemen veroorzaken met de afdrukkwaliteit. De omgeving kan de afdrukkwaliteit rechtstreeks beïnvloeden. Volg deze stappen om het papier en de afdrukomgeving te controleren.

Stap één: Gebruik papier dat aan de specificaties van HP voldoet

Sommige problemen met de printkwaliteit ontstaan door het gebruik van papier dat niet voldoet aan de specificaties van HP.

- Gebruik altijd papier van een soort en gewicht dat door deze printer wordt ondersteund.
- Gebruik papier van goede kwaliteit en zonder snedes, inkepingen, scheuren, vlekken, losse deeltjes, stof, kreukels, nietjes en omgekrulde of omgebogen randen.
- Gebruik geen papier waarop al eerder is afgedrukt.
- Gebruik papier dat geen metaalachtig materiaal bevat, zoals glitters.
- Gebruik papier dat is ontworpen voor laserprinters. Gebruik papier dat uitsluitend is ontworpen voor inkjetprinters.
- Gebruik geen papier met een te ruw oppervlak. Het gebruik van gladder papier resulteert meestal in een betere afdrukkwaliteit.

Stap twee: controleer de omgeving

De omgeving kan rechtstreeks van invloed zijn op de afdrukkwaliteit en is een bekende oorzaak van problemen met de afdrukkwaliteit en papierinvoer. Probeer het volgende:

- Haal de printer weg uit tochtige omgevingen zoals bij open ramen en deuren of uitlaten van airconditioning.
- Zorg dat de printer niet is blootgesteld aan temperaturen of een vochtigheidsgraad die buiten de in de printerspecificaties vermelde waarden liggen.
- Plaats de printer niet in een afgesloten ruimte, zoals een kast.
- Plaats de printer op een stevig, horizontaal oppervlak.

- Verwijder alles wat de ventilatieroosters van de printer blokkeert. De printer moet aan alle kanten een goede luchtdoorstroming hebben, ook aan de bovenkant.
- Bescherm de printer tegen vuil, stof, stoom, vet en andere elementen in de lucht die tot afzettingen in de printer kunnen leiden.

De afdruksdichtheid aanpassen

Pas de afdruksdichtheid aan als de tonerdekking van uw afdrukken te hoog is of de afdrukken te licht van kleur zijn.

Doorloop de volgende stappen om de afdruksdichtheid aan te passen.

1. Open de HP Embedded Web Server. Zie [Toegang tot de Embedded Web Server \(EWS\)](#).
2. Klik in het tabblad **System** en selecteer vervolgens **System Setup** (systeeminstellingen) in het linker navigatievenster.
3. Selecteer de juiste instellingen voor dichtheid.
4. Klik op **OK** om de wijzigingen op te slaan.

Oplossen van problemen met de afdrukkwaliteit

De volgende informatie bevat algemene stappen voor het oplossen van problemen met afwijkingen in de afbeeldingen en voorbeelden van specifieke afwijkingen in de afbeeldingen en stappen om deze afwijkingen op te lossen.

Tabel 8-8 Afwijkingen in de afbeeldingen en een beknopt overzicht met oplossingen

Afwijking in de afbeelding	Beknopt overzicht	Afwijking in de afbeelding	Beknopt overzicht
Lichte afdruk	Tabel 8-9 Lichte afdruk	Grijze achtergrond of donkere afdruk	Tabel 8-10 Grijze achtergrond of donkere afdruk
Lege pagina's	Tabel 8-11 Lege pagina	Zwarte pagina's	Tabel 8-12 Zwarte pagina
Donkere of lichte streken	Tabel 8-13 Afwijkingen door streken	Donkere of lichte strepen	Tabel 8-14 Afwijkingen door strepen
Ontbrekende toner	Tabel 8-15 Afwijkingen bij het fixeren of samensmelten	Schuine afbeeldingen	Tabel 8-16 Afwijkingen in het plaatsen van de afbeelding
Kleuren die niet zijn uitgelijnd	Tabel 8-17 Kleurvlakregistratiefouten (alleen kleurmodellen)	Omgekruld papier	Tabel 8-18 Afwijkingen bij de uitvoer

Ongeacht wat de oorzaak is, kunnen afwijkingen in afbeeldingen vaak met dezelfde stappen worden opgelost. Volg de volgende stappen als uitgangspunt voor het oplossen van afwijkingen in afbeeldingen.

1. Print het document opnieuw. Afwijkingen in de printkwaliteit kunnen af en toe voorkomen en kunnen volledig verdwijnen als u blijft printen.
2. Controleer de toestand van de cartridge. Als een cartridge **vrijwel leeg** is, vervangt u de cartridge.
3. Zorg ervoor dat de afdrukmodusinstellingen voor de driver en de lade overeenkomen met het afdruk materiaal dat in de lade is geplaatst. Probeer ander afdruk materiaal of een andere lade. Probeer te printen met een andere printmodus.



4. Zorg dat de printer zich binnen het ondersteunde bereik voor temperatuur en vochtigheid bevindt.
5. Zorg dat het soort, formaat en gewicht van het papier door de printer worden ondersteund. Zie de ondersteuningspagina van de printer op www.hp.com/support voor een lijst met de ondersteunde papersoorten en -formaten voor de printer.



OPMERKING: De term "samensmelten" verwijst naar het deel van het afdrukproces waarin de toner op het papier wordt gefixeerd.

In de volgende voorbeelden is papier van Letter-formaat gebruikt dat in de printer is ingevoerd met de korte kant eerst.

Tabel 8-9 Lichte afdruk

Beschrijving	Voorbeeld	Mogelijke oplossingen
<p>Lichte afdruk:</p> <p>De geprinte inhoud is op de hele pagina licht of vaag.</p>		<ol style="list-style-type: none"> 1. Print het document opnieuw. 2. Verwijder de cartridge en schud deze vervolgens om de toner opnieuw te verdelen. 3. Controleer of de cartridges op de juiste wijze zijn geïnstalleerd. 4. Druk een configuratiepagina af en controleer de resterende levensduur en het gebruik van de cartridge. <ol style="list-style-type: none"> a. Als de printer in de slaapstand staat (het gereed-lampje is aan, maar gedimd), drukt u op de knop Annuleren  om de printer te activeren. b. Hou de knop Start kopie/ Hervatten  op het bedieningspaneel vijf seconden lang ingedrukt en laat de knop vervolgens los. 5. Vervang de cartridge. 6. Als het probleem zich blijft voordoen, gaat u naar www.hp.com/support.

Tabel 8-10 Grijs achtergrond of donkere afdruk

Beschrijving	Voorbeeld	Mogelijke oplossingen
<p>Grijze achtergrond of donkere afdruk:</p> <p>De afbeelding of de tekst is donkerder dan verwacht.</p>		<ol style="list-style-type: none"> 1. Zorg ervoor dat het papier in de laden niet al eerder door de printer is verwerkt. 2. Gebruik een andere papiersoort. 3. Print het document opnieuw. 4. Alleen zwart-witmodellen: Ga vanuit de Embedded Web Server van de printer naar het menu Tonerdichtheid aanpassen en stel een lagere tonerdichtheid in. 5. Zorg dat de printer zich binnen het ondersteunde bereik voor temperatuur en vochtigheid bevindt. 6. Vervang de cartridge. 7. Als het probleem zich blijft voordoen, gaat u naar www.hp.com/support.

Tabel 8-11 Lege pagina

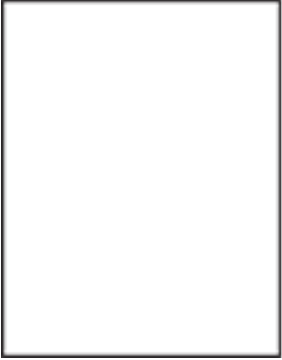
Beschrijving	Voorbeeld	Mogelijke oplossingen
<p>Lege pagina:</p> <p>De pagina is helemaal leeg en er is geen inhoud afgedrukt.</p>		<ol style="list-style-type: none"> 1. Zorg ervoor dat u originele HP cartridges gebruikt. 2. Controleer of de cartridges op de juiste wijze zijn geïnstalleerd. 3. Druk af met een andere cartridge. 4. Controleer het papiersoort in de papierlade en pas de printerinstellingen dienovereenkomstig aan. Selecteer zo nodig een lichtere papiersoort. 5. Als het probleem zich blijft voordoen, gaat u naar www.hp.com/support.

Tabel 8-12 Zwarte pagina

Beschrijving	Voorbeeld	Mogelijke oplossingen
<p>Zwarte pagina:</p> <p>De geprinte pagina is helemaal zwart.</p>		<ol style="list-style-type: none"> 1. Kijk of de cartridge beschadigd is. 2. Controleer of de cartridges op de juiste wijze zijn geïnstalleerd. 3. Vervang de cartridge 4. Als het probleem zich blijft voordoen, gaat u naar www.hp.com/support.

Tabel 8-13 Afwijkingen door stroken

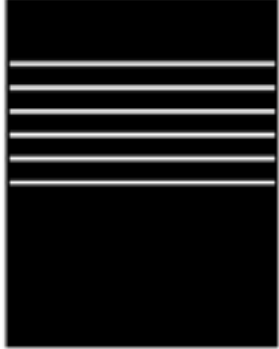
Beschrijving	Voorbeeld	Mogelijke oplossingen
<p>Herhalende grove stroken en stroken met teveel inkt:</p> <p>Donkere of lichte lijnen die zich herhalen over de lengte van de pagina. De lijnen kunnen scherp of minder scherp zijn afgedrukt. De afwijking komt alleen voor in de gedeeltes met veel inkt, niet in tekst of lege gedeeltes.</p>		<ol style="list-style-type: none"> 1. Print het document opnieuw. 2. Vervang de cartridge. 3. Gebruik een andere papiersoort. 4. Als het probleem zich blijft voordoen, gaat u naar www.hp.com/support.



Tabel 8-14 Afwijkingen door strepen

Beschrijving	Voorbeeld	Mogelijke oplossingen
<p>Lichte verticale strepen:</p> <p>Lichte strepen die meestal over de hele lengte van de pagina voorkomen. De afwijking komt alleen voor in de gedeeltes met veel inkt, niet in tekst of lege gedeeltes.</p>		<ol style="list-style-type: none"> 1. Print het document opnieuw. 2. Verwijder de cartridge en schud deze vervolgens om de toner opnieuw te verdelen. 3. Als het probleem zich blijft voordoen, gaat u naar www.hp.com/support. <p>OPMERKING: Zowel lichte als donkere strepen kunnen optreden als de printer in een omgeving staat die buiten het aangegeven bereik voor temperatuur en vochtigheid ligt. Lees de specificaties voor de printeromgeving voor toegestane temperatuurniveaus en vochtigheidsgehalten.</p>

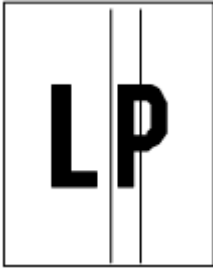
Tabel 8-14 Afwijkingen door strepen (vervolg)

Beschrijving	Voorbeeld	Mogelijke oplossingen
<p>Donkere verticale strepen en ITB-reinigingsstrepen (alleen kleurmodellen):</p> <p>Over de hele lengte van de pagina staan donkere strepen. Deze afwijking kan overal op de pagina voorkomen, in gedeeltes met veel inkt of in lege gedeeltes.</p>		<ol style="list-style-type: none"> 1. Print het document opnieuw. 2. Verwijder de cartridge en schud deze vervolgens om de toner opnieuw te verdelen. 3. Druk een reinigingspagina af. 4. Controleer het tonerniveau van de cartridge. 5. Als het probleem zich blijft voordoen, gaat u naar www.hp.com/support.

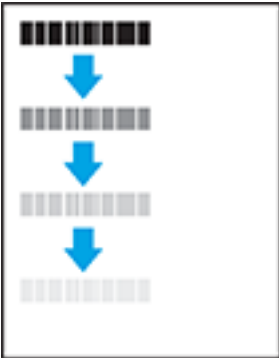
Tabel 8-15 Afwijkingen bij het fixeren of samensmelten

Beschrijving	Fixeren/samensmelten	Mogelijke oplossingen
<p>Schaduw door een warm smeltelement:</p> <p>Lichte schaduwen, of offsets, van de afbeelding die op de hele pagina worden herhaald. De herhaalde afbeelding wordt steeds vager.</p>		<ol style="list-style-type: none"> 1. Print het document opnieuw. 2. Controleer het papiersoort in de papierlade en pas de printerinstellingen dienovereenkomstig aan. Selecteer zo nodig een lichtere papiersoort. 3. Als het probleem zich blijft voordoen, gaat u naar www.hp.com/support.
<p>Slecht werkend smeltproces:</p> <p>De toner loopt aan beide kanten van de pagina uit. Deze afwijking komt vaker voor op de randen van het papier bij printtaken met een intensief inktgebruik en bij lichte soorten afdrukmetaal, maar kan overal op de pagina voorkomen.</p>		<ol style="list-style-type: none"> 1. Print het document opnieuw. 2. Controleer het papiersoort in de papierlade en pas de printerinstellingen dienovereenkomstig aan. Kies zo nodig een zwaardere papiersoort. 3. Als het probleem zich blijft voordoen, gaat u naar www.hp.com/support.

Tabel 8-16 Afwijkingen in het plaatsen van de afbeelding

Beschrijving	Voorbeeld	Mogelijke oplossingen
<p>Marges en scheve afbeeldingen:</p> <p>De afbeelding is niet gecentreerd of staat scheef op de pagina. Dit probleem treedt op wanneer het papier niet goed wordt geplaatst als het uit de lade wordt getrokken en door de papierbaan wordt verwerkt.</p>		<ol style="list-style-type: none"> 1. Print het document opnieuw. 2. Verwijder het papier en laad de lade opnieuw. Zorg dat de rand van het papier aan alle kanten recht ligt. 3. Let erop dat de bovenkant van de papierstapel niet boven de indicator voor de maximale stapelhoogte uitkomt. Plaats niet te veel papier in de lade. 4. Zorg dat de papiergeleiders zo zijn geplaatst dat ze aansluiten op het papierformaat. De papiergeleiders mogen niet te dicht tegen de stapel papier zijn geplaatst. Pas de papiergeleiders aan op basis van de inkepingen of de markeringen in de lade. 5. Als het probleem zich blijft voordoen, gaat u naar www.hp.com/support.

Tabel 8-17 Kleurvlakregistratiefouten (alleen kleurmodellen)

Beschrijving	Voorbeeld	Mogelijke oplossingen
<p>Kleurvlakregistraties:</p> <p>Een of meerdere kleurvlakken zijn niet uitgelijnd met de andere kleurvlakken. De primaire fout is meestal geel.</p>		<ol style="list-style-type: none"> 1. Print het document opnieuw. 2. Kalibreer de printer via het bedieningspaneel. 3. Als een cartridge de status Vrijwel leeg heeft of als de afgedrukte uitvoer bijzonder flets is, vervangt u de cartridge. 4. Als het probleem zich blijft voordoen, gaat u naar www.hp.com/support.

Tabel 8-18 Afwijkingen bij de uitvoer

Beschrijving	Voorbeeld	Mogelijke oplossingen
<p>Omkrullen:</p> <p>Het papier heeft gekrulde randen. De gekrulde rand kan langs de korte of de lange kant van het papier lopen. Het krullen kan op twee manier plaatsvinden:</p> <ul style="list-style-type: none"> • Positieve krulling: het papier krult naar de geprinte kant toe. Dit gebeurt in droge omgevingen of bij grote printtaken. 		<ol style="list-style-type: none"> 1. Print het document opnieuw. 2. Positieve krulling: Selecteer een zwaardere papiersoort op de Embedded Web Server van de printer. De zwaardere papiersoort zorgt voor een hogere temperatuur bij het printen.

Tabel 8-18 Afwijkingen bij de uitvoer (vervolg)

Beschrijving	Voorbeeld	Mogelijke oplossingen
<ul style="list-style-type: none"> • Negatieve krulling: het papier krult van de geprinte kant af. Dit gebeurt in vochtige omgevingen of bij kleine printtaken. 		<p>Negatieve krulling: Selecteer een lichtere papiersoort op de Embedded Web Server van de printer. De zwaardere papiersoort zorgt voor een lagere temperatuur bij het printen. Bewaar het papier in een droge omgeving of gebruik een net geopend pak papier.</p> <ol style="list-style-type: none"> 3. Druk af in de duplex-modus 4. Als het probleem zich blijft voordoen, gaat u naar www.hp.com/support.
<p>Uitvoerstapel:</p> <p>Het papier komt niet goed in de uitvoerbak terecht. De stapel is ongelijk, de vellen liggen scheef of vallen uit de bak op de grond. Dit probleem kan een van de volgende oorzaken hebben:</p> <ul style="list-style-type: none"> • Extreem krullen van het papier • Het papier in de lade is gekreukt of vervormd • Het papier is van een ongebruikelijke papiersoort, bijvoorbeeld enveloppen. • De uitvoerlade is te vol. 		<ol style="list-style-type: none"> 1. Print het document opnieuw. 2. Trek het verlengstuk van de uitvoerbak naar buiten. 3. Als de afwijking wordt veroorzaakt door extreme krulling van het papier, volg dan de stappen voor het oplossen van problemen met omkrullen tijdens de uitvoer. 4. Gebruik een andere papiersoort. 5. Gebruik een nieuw pak papier. 6. Verwijder het papier uit de uitvoerlade voordat deze te vol wordt. 7. Als het probleem zich blijft voordoen, gaat u naar www.hp.com/support.

De kwaliteit van de afbeelding verbeteren bij kopiëren en scannen.

Als de geprinte afbeeldingen van slechte kwaliteit zijn, zorg er dan eerst voor dat de materialen die u gebruikt van goede kwaliteit zijn. Als het probleem blijft aanhouden, probeer dan de volgende oplossingen in de aangegeven volgorde om het probleem op te lossen.

Zie [De afdrukkwaliteit verbeteren](#) voor meer informatie als het probleem hiermee niet is opgelost.

Controleer de glasplaat van de scanner op vuil en vlekken

Na verloop van tijd verzamelt er zich vuil zich op de glasplaat en witte plastic binnenkant van de klep, wat slechtere prestaties kan veroorzaken. Volg de onderstaande procedure om de scanner te reinigen.

1. Druk op de aan/uit-knop om de printer uit te schakelen en haal het netsnoer uit het stopcontact.
2. Open het deksel van de scanner.

3. Reinig de glasplaat en de witte plastic binnenkant van de klep met een zachte doek of een spons die is bevochtigd met een niet-schurende glasreiniger.

⚠ VOORZICHTIG: Gebruik geen schuurmiddelen, aceton, benzeen, ammoniak, ethanol of tetrachloorkoolstof op onderdelen van de printer; Dit kan de printer beschadigen. Breng vloeistoffen niet direct aan op het glas of de plaat. Deze kunnen lekken en de printer beschadigen.

4. Droog het glas en de witte plastic delen met een zeemleren lap of cellulosespons om vlekken te voorkomen.
5. Sluit de printer aan op een stopcontact en druk op de aan/uit-knop om de printer in te schakelen.

Controleer de papierinstellingen

Controleer de papierinstellingen van de HP Embedded Web Server en wijzig zo nodig de instelling.

1. Open de HP Embedded Web Server. Zie [Toegang tot de Embedded Web Server \(EWS\)](#).
2. Klik in het tabblad **Systems** op **Paper Setup** (papier instellen).
3. Pas desgewenst de instellingen aan en klik vervolgens op **Apply** (toepassen).

Optimale instellingen voor tekst en afbeeldingen

Controleer de instelling **Optimaliseren** voor tekst of afbeeldingen van de HP Embedded Web Server en wijzig zo nodig de instelling.

1. Open de HP Embedded Web Server. Zie [Toegang tot de Embedded Web Server \(EWS\)](#).
2. Selecteer in het tabblad **Kopiëren** het keuzemenu voor **Optimaliseren**.
3. Selecteer de instelling die u wilt gebruiken.
 - **Gemengd:** Gebruik deze instelling voor documenten met zowel tekst als afbeeldingen.
 - **Tekst:** Gebruik deze instelling voor documenten met voornamelijk tekst.
 - **Afbeelding:** Gebruik deze instelling voor documenten met voornamelijk afbeeldingen.
4. Pas desgewenst de instellingen aan en klik vervolgens op **Toepassen**.

Kopiëren van rand tot rand

De printer kan niet volledig van rand tot rand afdrukken. Rondom de pagina zit een rand van 4 mm waarop niet kan worden geprint.

Opties voor het printen of scannen van documenten met bijgesneden randen:



- Als het origineel kleiner is dan het formaat dat wordt uitgevoerd, leg het origineel dan op een afstand van 4 mm van de hoek die door het pictogram op de scanner wordt aangegeven. Kopieer of scan opnieuw in deze positie.
- Wanneer het origineel het gewenste uitvoerformaat heeft, gebruikt u de functie [Vergroten/verkleinen](#) om de afbeelding te verkleinen zodat de kopie niet wordt bijgesneden.

Problemen met een draadloos netwerk oplossen

In dit onderwerp wordt beschreven hoe u problemen met draadloze netwerken kunt oplossen.

Controlelijst voor draadloze verbinding

Bekijk de volgende lijst om veelvoorkomende problemen met draadloze verbindingen te verhelpen.

- Controleer of de printer en de draadloze router zijn ingeschakeld en van stroom worden voorzien. Controleer ook of de draadloze radio in de printer is ingeschakeld.
- Controleer of de naam van het draadloze netwerk (SSID) juist is. Druk de configuratiepagina af om de naam van het draadloze netwerk (SSID) te bepalen:
 1. Als de printer in de slaapstand staat (het gereed-lampje is aan, maar gedimd), drukt u op de knop Annuleren  om de printer te activeren.
 2. Hou de knop Start kopie/Hervatten  op het bedieningspaneel vijf seconden lang ingedrukt en laat de knop vervolgens los.

Als u niet zeker weet of de SSID juist is, voer de draadloze installatie dan opnieuw uit.

- Controleer of de beveiligingsgegevens voor beveiligde netwerken juist zijn. Als de beveiligingsgegevens onjuist zijn, voert u de draadloze installatie opnieuw uit.
- Probeer toegang te krijgen tot andere computers op het draadloos netwerk als het draadloos netwerk niet goed functioneert. Probeer verbinding te maken met internet via een draadloze verbinding als het netwerk toegang heeft tot internet.
- Controleer of de versleutelingsmethode (AES of TKIP) voor de printer dezelfde is als die voor het draadloos toegangspunt (in netwerken met WPA-beveiliging).
- Controleer of de printer zich binnen het bereik van het draadloze netwerk bevindt. Bij de meeste netwerken dient de printer zich binnen 30 m van het draadloze toegangspunt (draadloze router) te bevinden.
- Controleer of er geen hindernissen zijn die het draadloze signaal blokkeren. Verwijder grote metalen objecten tussen het toegangspunt en de printer. Zorg dat er geen palen, muren of zuilen van metaal of beton tussen de printer en het draadloze toegangspunt staan.
- Controleer of de printer niet in de buurt staat van elektronische apparaten die mogelijk het draadloze signaal verstoren. Er zijn veel apparaten die het draadloze signaal kunnen verstoren, zoals motoren, draadloze telefoons, beveiligingscamera's, andere draadloze netwerken en sommige Bluetooth-apparaten.
- Controleer of het printerstuurprogramma op de computer is geïnstalleerd.
- Controleer of u de juiste printerpoort heeft geselecteerd.
- Controleer of de computer en de printer zijn verbonden met hetzelfde draadloos netwerk.
- Controleer voor macOS of de draadloze router ondersteuning biedt voor Bonjour.

De printer drukt niet af nadat de draadloze configuratie is voltooid.

Probeer deze oplossingen als er niet kan worden afgedrukt met de printer na het voltooiën van de draadloze configuratie.

1. Controleer of de printer is ingeschakeld en de status Gereed heeft.
2. Schakel firewalls van derden op uw computer uit.
3. Controleer of het draadloze netwerk goed werkt.

4. Controleer of de computer goed werkt. Start de computer indien nodig opnieuw op.
5. Controleer of u de HP Embedded Web Server van de printer op een computer in het netwerk kunt openen.



Er kan niet worden afgedrukt met de printer en op de computer is een firewall van derden geïnstalleerd

Probeer deze oplossingen als er niet kan worden afgedrukt met de printer en op de computer een firewall van derden is geïnstalleerd.

1. Werk de firewall bij met de meest recente update van de fabrikant.
2. Als de firewall tijdens het installeren van de printer of tijdens het afdrukken om uw toestemming vraagt, dient u deze te geven voor het uitvoeren van de programma's.
3. Schakel de firewall tijdelijk uit en installeer de draadloze printer vervolgens op de computer. Schakel de firewall in wanneer de installatie is voltooid.

De draadloze verbinding werkt niet nadat de draadloze router of de printer zijn verplaatst

Probeer deze oplossingen als de draadloze verbinding niet meer functioneert nadat de draadloze router of de printer is verplaatst.

1. Controleer of de router of printer met hetzelfde netwerk zijn verbonden als de computer.
2. Druk een configuratiepagina af.
 - a. Als de printer in de slaapstand staat (het gereed-lampje is aan, maar gedimd), drukt u op de knop Annuleren  om de printer te activeren.
 - b. Hou de knop Start kopie/Hervatten  op het bedieningspaneel vijf seconden lang ingedrukt en laat de knop vervolgens los.
3. Vergelijk de naam van het draadloze netwerk (SSID) op de configuratiepagina met de SSID in de printerconfiguratie op uw computer.
4. Als de nummers niet hetzelfde zijn, zijn de apparaten niet verbonden met hetzelfde netwerk. Configureer de draadloze installatie van de printer opnieuw.

Er kunnen geen computers meer worden aangesloten op de draadloze printer

Probeer deze oplossingen als andere computers geen verbinding met de draadloze printer kunnen maken.

1. Controleer of de andere computers zich binnen het draadloos bereik bevinden en dat er geen obstakels zijn die het signaal blokkeren. Voor de meeste netwerken ligt het draadloos bereik op maximaal van het draadloos toegangspunt.
2. Zorg dat de printer is ingeschakeld en gereed is.
3. Controleer of er niet meer dan 5 gelijktijdige Wi-Fi Direct-gebruikers zijn.
4. Schakel firewalls van derden uit op uw computer.
5. Controleer of het draadloos netwerk goed werkt.
6. Controleer of de computer goed functioneert. Start indien nodig de computer opnieuw op.

De communicatie met de draadloze printer wordt verbroken wanneer u verbinding maakt met een VPN.

Doorgaans kunt u niet tegelijkertijd zijn verbonden met een VPN en andere netwerken.

Verbreek de verbinding met het VPN en sluit uw printer en apparaat vervolgens weer aan op hetzelfde draadloze netwerk.

Het netwerk wordt niet weergegeven in de lijst met draadloze netwerken



Probeer deze oplossingen als het netwerk niet wordt weergegeven in de lijst met draadloze netwerken.

- Controleer of de draadloze router is ingeschakeld en de stroomtoevoer functioneert.
- Het netwerk is mogelijk verborgen. U kunt echter gewoon verbinding maken met een verborgen netwerk.

Het draadloze netwerk functioneert niet

Probeer deze oplossingen als het draadloze netwerk niet functioneert.

1. Controleer of de communicatie van het netwerk is verbroken door andere apparaten hiermee te verbinden.
2. Test de netwerkcommunicatie door het netwerk te pingen.
 - a. Open op uw computer een opdrachtregelprompt.
 - Voor Windows, klik op **Start**, vervolgens **Run** (uitvoeren), voer `cmd` in en druk op **Enter**.
 - Ga in macOS naar **Programma's, Hulpprogramma's** en open **Terminal**.
 - b. Typ `ping` gevolgd door het IP-adres van de router.
 - c. Het netwerk functioneert als er op het scherm retourtijden worden weergegeven.
3. Controleer of de router of printer met hetzelfde netwerk zijn verbonden als de computer.
 - a. Druk een configuratiepagina af.

Als de printer in de slaapstand staat (het gereed-lampje is aan, maar gedimd), drukt u op de knop Annuleren  om de printer te activeren. Hou de knop Start kopie/Hervatten  op het bedieningspaneel vijf seconden lang ingedrukt en laat de knop vervolgens los.
 - b. Vergelijk de naam van het draadloze netwerk (SSID) op de configuratiepagina met de SSID in de printerconfiguratie op uw computer.
 - c. Als de nummers niet hetzelfde zijn, zijn de apparaten niet verbonden met hetzelfde netwerk. Configureer de draadloze installatie van de printer opnieuw.

Een diagnostische test voor het draadloos netwerk uitvoeren.

U kunt een diagnostische test voor het draadloos netwerk uitvoeren via het bedieningspaneel van de printer of via de Embedded Web Server (EWS). Met de diagnostische test voor het draadloos netwerk krijgt u informatie over de instellingen van dit netwerk.





Methode één: De diagnostische test van het draadloze netwerk uitvoeren via de Embedded Web Server

Vanaf de HP Embedded Web Server kunt u een diagnose uitvoeren die u informatie geeft over de instellingen van het draadloze netwerk.

1. Open de HP Embedded Web Server. Zie [Toegang tot de Embedded Web Server \(EWS\)](#).
2. Selecteer het tabblad **Networking**.
3. Controleer op de pagina **Draadloze configuratie** of de optie **Aan** is geselecteerd.
4. Klik op de knop **Print Test Report** om een testpagina met testresultaten te printen.

Methode twee: Een diagnostische test voor het draadloos netwerk uitvoeren via het bedieningspaneel van de printer

Vanaf het bedieningspaneel van de printer kunt u een diagnose uitvoeren die u informatie geeft over de instellingen van het draadloze netwerk.

1. Als de printer in de slaapstand staat (het gereed-lampje is aan, maar gedimd), drukt u op de knop Annuleren  om de printer te activeren.
2. Hou de knop Start kopie/Hervatten  en de knop Draadloos  3 seconden lang ingedrukt.
3. Als het gereed-lampje  gaat knipperen, laat u de knoppen los.

Storing op een draadloos netwerk verminderen

Met de volgende tips kunt u storing op een draadloos netwerk verminderen:

- Houd de draadloze apparaten uit de buurt van grote metalen voorwerpen zoals dossierkasten en andere elektromagnetische apparaten zoals magnetrons en draadloze telefoons. Deze voorwerpen kunnen radiosignalen verstoren.
- Houd de draadloze apparaten uit de buurt van grote stenen gebouwen en andere soorten gebouwen. Deze objecten kunnen radiogolven absorberen en de signaalsterkte verlagen.
- Plaats de draadloze router op een centrale locatie in het zicht van de draadloze printers op het netwerk.

HP ondersteuning

Ga voor de nieuwste productupdates en ondersteuningsinformatie naar de ondersteuningswebsite van de printer op:

hp.com/support.

HP online ondersteuning biedt verschillende opties om u te helpen met uw printer:

Tabel 8-19 HP ondersteuning

Pictogram	Beschrijving
	Bekijk videohandleidingen: Leer hoe u de printer kunt instellen en veelvoorkomende taken kunt uitvoeren.

Tabel 8-19 HP ondersteuning (vervolg)



Pictogram	Beschrijving
	Hulp bij het oplossen van problemen: Zoek naar informatie over het oplossen van papierstoringen, problemen met de netwerkverbinding, problemen met de afdrukkwaliteit, printerfouten en nog veel meer.
	Download software en drivers: Download software, drivers en firmware die u nodig hebt voor uw printer.
	Vraag het aan de community: Word lid van de community-forums om oplossingen te vinden, vragen te stellen en tips te delen.
	HP diagnoseoplossingen: Gebruik HP online tools om uw printer te detecteren en de aanbevolen oplossingen te vinden. U kunt automatisch een diagnose stellen en printerproblemen oplossen met HP Print and Scan Doctor . Als u Windows 10 gebruikt, kunt u HP Print and Scan Doctor uitvoeren via HP Smart.

Neem contact op met HP

Als u de hulp van een vertegenwoordiger van HP's technische ondersteuning nodig heeft, ga dan naar de HP ondersteuningswebsite.

Ga naar www.hp.com/support. De volgende contactmogelijkheden zijn gratis beschikbaar voor klanten binnen de garantieperiode (voor ondersteuning door HP medewerker buiten de garantie kan er een geldbedrag worden gevorderd):

Tabel 8-20 Neem contact op met HP

Optie	Beschrijving
	Chat online met een HP ondersteuningsagent of de HP Virtual Agent.
	Bel een HP supportagent.

Zorg dat u de volgende informatie klaar hebt als u contact opneemt met de ondersteuningsdienst van HP:

- Productnaam (te vinden op de printer)
- Productnummer (te vinden op een label in de printer)
- Serienummer (te vinden op een label in de printer)

Printer registreren

In enkele minuten registreert u het apparaat en geniet u van een snellere service, een efficiëntere ondersteuning en productondersteuning.

Als u uw printer niet hebt geregistreerd tijdens het installeren van de software, kunt u dit nu doen via register.hp.com.

Extra garantiemogelijkheden

U kunt voor de printer tegen een meerprijs een verlengde garantie kopen.

Ga naar www.hp.com/support, selecteer uw land/regio en taal en verken de uitgebreide serviceplanopties die beschikbaar zijn voor uw printer.

Extra informatie over supplies en tonercartridges

Ga voor meer informatie over benodigdheden en toner en het garantiebeleid naar de volgende HP website.

Ga naar www.hp.com/go/learnaboutsupplies.

A Printerspecificaties

In dit onderwerp worden de printerspecificaties beschreven.

 **BELANGRIJK:** Op het moment van publicatie zijn de volgende specificaties correct. Wijzigingen zijn echter mogelijk. Zie www.hp.com/support/ljM139MFP voor de huidige gegevens.

Technische specificaties

Raadpleeg de technische specificaties van de printer voor meer informatie over de belangrijkste technische kenmerken van de printer.

Ga voor meer informatie naar www.hp.com/support. Selecteer uw land/regio. Klik op **Productondersteuning en problemen oplossen**. Voer de naam in die u terugvindt op de voorkant van de printer. Selecteer dan **Zoeken**. Klik op **Productinformatie** en vervolgens **Productspecificaties**.

Systeemvereisten

Zorg dat de apparaten die u gebruikt bij de printer voldoen aan de systeemvereisten.

Voor meer informatie over software en softwarevereisten of toekomstige releases van het besturingssysteem verwijzen we naar de online ondersteunende website van HP op www.hp.com/support/ljM139MFP.

Afmetingen van de printer

Controleer of er in uw printeromgeving genoeg plek is voor de printer.

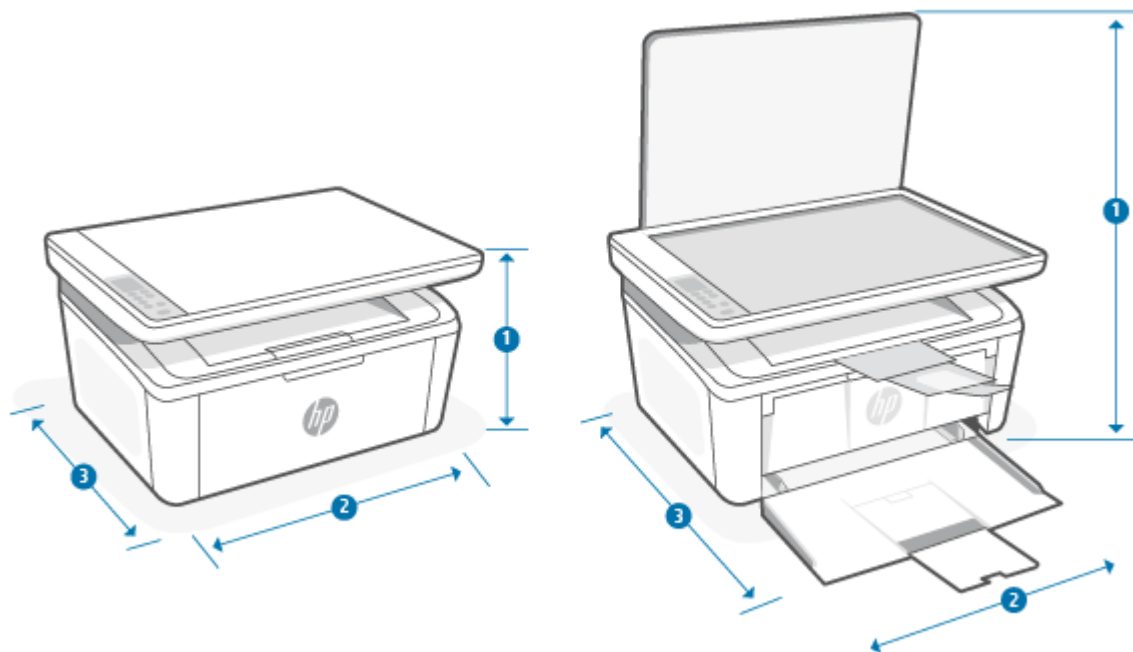

Tabel A-1 Afmetingen van de printer

Afmeting	Printer volledig gesloten	Printer volledig open
1. Hoogte	196 mm	447 mm
2. Breedte	360 mm	360 mm
3. Diepte	263 mm	390 mm
Gewicht (met cartridges)	5,3 kg	5,3 kg

Stroomverbruik, elektriciteitsspecificaties en akoestische specificaties

De stroomvoorziening moet voldoen aan bepaalde specificaties, wil de printer goed functioneren.

Zie www.hp.com/support/ljM139MFP voor de huidige gegevens.

- ⚠ VOORZICHTIG:** Voedingsspecificatie is gebaseerd op het land of de regio waar de printer wordt verkocht. Verander niets aan de ingestelde spanning. De printer kan hierdoor beschadigd raken en de printergarantie kan vervallen.

Bereik van bedrijfsomgevingswaarden



Controleer de aanbevolen omgevingspecificaties in bedrijf voor uw printer.



Tabel A-2 Bereik van bedrijfsomgevingswaarden

Omgeving	Aanbevolen	Toegestaan
Temperatuur	15 tot 27 °C	15 tot 30 °C
Relatieve luchtvochtigheid	20% tot 70% relatieve luchtvochtigheid (Relative Humidity, RH) niet-condenserend	10 tot 80% (RH), niet-condenserend

Waarschuwingspictogrammen

Definitie van waarschuwingspictogrammen: Op HP producten kunnen de volgende waarschuwingspictogrammen verschijnen. Neem de gepaste voorzichtigheid in acht waar dit van toepassing is.

- 
Waarschuwing: elektrische schok
- 
Waarschuwing: Warm oppervlak
- 
Waarschuwing: houd lichaamsdelen uit de buurt van bewegende onderdelen

-  Waarschuwing: scherpe rand in de buurt
-  Waarschuwing

Waarschuwing voor laser



CAUTION - CLASS 3B INVISIBLE LASER RADIATION WHEN OPEN. AVOID EXPOSURE TO THE BEAM.

ATTENTION - RAYONNEMENT LASER INVISIBLE DE CLASSE 3B EN CAS D'OUVERTURE. ÉVITEZ L'EXPOSITION AU FAISCEAU.

VORSICHT - UNSICHTBARE LASERSTRAHLUNG KLASSE 3B, WENN ABDECKUNG GEÖFFNET. NICHT DEM STRAHL AUSSETZEN.

PRECAUCIÓN – RADIACIÓN LÁSER INVISIBLE DE CLASE 3B PRESENTE AL ABRIR. EVITE LA EXPOSICIÓN AL HAZ.

WARNING - OSYNLIG LASERSTRÅLNING KLASSE 3B VID ÖPPEN LUCKA UNDVIK EXPONERING FÖR LASERSTRÅLNINGEN.

VAROITUS - LUOKAN 3B NÄKYMÄTTÖMÄLLE LASER-SÄTEILYÄ AVATTUNA. VÄLTÄ ALTISTUMISTA SÄTEELLE.

注意 - 打开时，存在不可见的 3B 类激光辐射，请避免接触该激光束。

주의 - 열리면 등급 3B 비가시레이저방사선이방출됩니다 . 광선에 노출을 피하십시오 .

注意 - ここを開くとクラス 3B 不可視レーザー放射が出ます。ビームに身をさらさないこと。

B Service en ondersteuning

Beperkte garantieverklaring van HP

Tabel B-1 Beperkte garantieverklaring van HP

HP PRODUCT	GARANTIEPERIODE*
HP LaserJet MFP M139-M142 series	Eén jaar beperkte garantie

 **OPMERKING:** *Garantie- en ondersteuningsopties variëren per product, land en lokale juridische vereisten. Ga naar www.hp.com/support voor meer informatie over bevroonde HP service- en ondersteuningsopties in uw regio. Ga voor meer informatie over het HP garantiebeleid voor supplies naar www.hp.com/go/learnaboutsplies.

HP garandeert u, de eindgebruiker, dat deze HP garantie alleen van toepassing is op HP merkproducten die zijn verkocht of geleased a) van HP Inc., haar dochterondernemingen, filialen, erkende resellers, erkende distributeurs of landendistributeurs; en, b) met deze HP garantie, dat HP hardware en accessoires vrij zijn van materiaal- en productiefouten na de aankoopdatum, voor de hierboven genoemde periode. Indien HP tijdens de garantieperiode van dergelijke fouten in kennis wordt gesteld, zal HP de defecte producten naar eigen goeddunken repareren of vervangen. Vervangende producten kunnen nieuw of daaraan functioneel gelijkwaardig zijn. Let wel dat HP producten die ter reparatie worden aangeboden mogelijk worden vervangen door opgeknapte goederen van hetzelfde type in plaats van dat ze gerepareerd worden. Voor het repareren van de goederen kunnen mogelijk opgeknapte onderdelen worden gebruikt. Reparatie van goederen kan ertoe leiden dat de door de gebruiker gegenereerde gegevens verloren gaan.

HP garandeert dat, mits op de juiste wijze geïnstalleerd en gebruikt, HP software de programmeerinstructies naar behoren zal uitvoeren gedurende de hierboven gespecificeerde periode vanaf de aankoopdatum, zonder materiaal- en constructiefouten. Indien HP tijdens de garantieperiode van dergelijke fouten in kennis wordt gesteld, zal HP de software die de programmeerinstructies niet uitvoert als gevolg van dergelijke fouten, vervangen.

HP garandeert niet dat de werking van HP producten storing- of foutvrij zal zijn. Indien HP niet binnen een redelijke tijd in staat is om een product in een gegarandeerde staat te brengen door reparatie of vervanging, heeft u recht op restitutie van het aankoopbedrag op voorwaarde dat u het product tijdig terugstuurt.

HP producten kunnen remanufactured onderdelen bevatten die functioneel gelijkwaardig zijn aan nieuwe onderdelen of incidenteel gebruikt kunnen zijn.

De garantie is niet van toepassing op defecten die voortvloeien uit (a) onjuist of onvoldoende onderhoud of onjuiste of onvoldoende kalibratie, (b) software, interfaces, onderdelen of benodigdheden die niet door HP zijn geleverd, (c) niet-geautoriseerde aanpassing of verkeerd gebruik, (d) gebruik buiten de aangegeven omgevingspecificaties voor het product of (e) onjuiste voorbereiding of onjuist onderhoud van de locatie.

VOOR ZOVER TOEGESTAAN DOOR DE PLAATSELIJKE WETGEVING, ZIJN DE BOVENGENOEMDE GARANTIES EXCLUSIEF EN BESTAAT ER GEEN ANDERE EXPLICIETE OF IMPLICIETE GARANTIE OF VOORWAARDE, NOCH SCHRIFTELIJK NOCH MONDELING, EN HP WIJST IMPLICIETE GARANTIES OF VOORWAARDEN VAN VERKOOPBAARHEID, BEVREDIGENDE KWALITEIT EN GESCHIKTHEID VOOR EEN BEPAALD DOEL VAN DE HAND. Sommige landen/regio's, staten of provincies staan beperkingen ten aanzien van de duur van een impliciete

garantie niet toe, waardoor de bovengenoemde beperking of uitsluiting mogelijk niet op u van toepassing is. Deze garantie geeft u specifieke juridische rechten. U heeft mogelijk ook andere rechten die verschillen van land/regio tot land/regio, staat tot staat of provincie tot provincie. Raadpleeg de landspecifieke verklaringen aan het einde van dit document.

De beperkte garantie van HP is geldig in alle landen/regio's of plaatsen waar HP ondersteunende service biedt voor dit product en waar HP dit product op de markt heeft gebracht. Het niveau van de geboden garantieservice is mogelijk afhankelijk van de ter plaatse geldende standaarden. Om juridische of wettelijke redenen brengt HP geen wijzigingen aan in de vormgeving of de functies van het product voor gebruik in een land/regio waarvoor het product oorspronkelijk niet was bestemd.

VOOR ZOVER TOEGESTAAN DOOR DE PLAATSELIJKE WETGEVING, ZIJN DE VERHAALSRECHTEN IN DEZE GARANTIEVERKLARING UW ENIGE VERHAALSRECHTEN, MET UITSLUITING VAN ANDERE RECHTEN. MET UITZONDERING VAN HETGEEN HIERBOVEN WORDT VERMELD, KUNNEN HP OF DIENS LEVERANCIERS IN GEEN GEVAL AANSPRAKELIJK WORDEN GESTELD VOOR DIRECTE, SPECIALE OF INCIDENTELE SCHADE OF GEVOLGSCHADE (INCLUSIEF WINSTDERIVING OF VERLIES VAN GEGEVENS) OF ANDERE SCHADE, HETZIJ OP BASIS VAN CONTRACT, ONRECHTMATIGE DAAD OF ANDERSZINS. Sommige landen/regio's, staten of provincies staan de uitsluiting of beperking van incidentele schade of gevolgschade niet toe, waardoor de bovengenoemde beperking of uitsluiting mogelijk niet op u van toepassing is.

DE GARANTIEBEPALINGEN IN DEZE VERKLARING VORMEN BEHALVE VOOR ZOVER BEPERKT TOT WAT WETTELIJK IS TOEGESTAAN GEEN UITSLUITING, BEPERKING OF AANPASSING VAN DE WETTELIJKE RECHTEN DIE VAN TOEPASSING ZIJN OP DE VERKOOP VAN DIT PRODUCT AAN U, MAAR ZIJN EEN AANVULLING DAAROP. RAADPLEEG DE LANDSPECIFIEKE VERKLARINGEN AAN HET EINDE VAN DIT DOCUMENT (INDIEN VAN TOEPASSING) VOOR MEER INFORMATIE OVER UW CONSUMENTENRECHTEN.

Landspecifieke voorwaarden

In sommige jurisdicties hebt u mogelijk andere wettelijke rechten. Zie hieronder.

Australië

Uw rechten als Australische consument verschillen van die in het bovenstaande document.

You should disregard any limitations or exclusions in the above document and refer to the information below.

1. When you buy a good from HP as a consumer, the goods come with guarantees that cannot be excluded under the Australian Consumer Law. You are entitled to a replacement or refund for a major failure and for compensation for any other reasonably foreseeable loss or damage. You are also entitled to have the goods repaired or replaced if the goods fail to be of acceptable quality and the failure does not amount to a major failure.
2. This means that there is no defined warranty period for HP goods supplied to Australian consumers.
3. Instead, the goods should, for example, be fit for the purposes for which they are commonly supplied for such a period as a reasonable consumer fully acquainted with the state and condition of the goods would expect. This period may vary depending on the product.
4. You should contact HP if you are concerned that one of HP's products fails to satisfy any of the guarantees listed below. HP will discuss with you the specific nature and circumstances of that good and whether the particular fault/issue falls within the scope of the statutory guarantees.

Nothing in HP's Limited Warranty excludes, restricts, or modifies any condition, warranty, guarantee, right or remedy you may have at law (including a consumer guarantee under the Australian Consumer Law) which cannot be lawfully excluded or limited.

The relevant guarantees are as follows:

1. **Quality** — goods supplied by HP must be of acceptable quality. The test for acceptable quality is whether a reasonable consumer, fully aware of the state and condition of the goods, would find them:
 - safe, durable, and free from defects;
 - acceptable in appearance and finish; and
 - fit for all the purposes for which goods of that kind are commonly supplied.

This must take into account the nature and price of the goods, and any statements on packaging or labeling.
2. **Disclosed Purpose** — goods or services supplied by HP that HP represents are reasonably fit for a purpose expressly disclosed by a consumer must be reasonably fit for that purpose.
3. **Description** — goods supplied by HP must match the description provided by HP.
4. **Sample** — goods supplied by HP must match any sample shown to you by HP.
5. **Title** — a consumer who purchases a good from HP must receive clear title to the good.
6. **Due care and skill** — services provided to you by HP must be provided with due care and skill.
7. **Express warranties** — HP will be legally required to comply with the express warranty that is set out in its terms and conditions.
8. **Reasonable time** — repair services provided by HP must be provided within a reasonable time.

If you think that you are entitled to any of the above remedies or any remedy under the HP Worldwide Limited Warranty and Technical Support Document, please contact HP:

HP PPS Australia Pty Ltd
 Rhodes Corporate Park, Building F, Level 5
 1 Homebush Bay Drive
 Rhodes, NSW 2138
 Australia

To initiate a support request, please use the numbers below or visit [Australië](#) and select the “Customer Service” option for the most current list of phone support numbers.

Product	Phone
Support for all HP Products except those listed separately below	13 10 47 If dialing internationally: +61 2 8278-1039
DeskJet, Office Jet, PSC, All-in-One, Photosmart & Personal LaserJet Series 1000, P1000, M1000 and Colour LaserJet CP1000 Series and model CM1415	1300 721 147 If dialing internationally: +61 2 8934 4380

For further information on consumer rights, visit [Australië](#) and [Australië](#).

Nieuw-Zeeland

In New Zealand, the hardware and software come with guarantees that cannot be excluded under the New Zealand consumer law. In New Zealand, Consumer Transaction means a transaction involving a person who is purchasing goods for personal, domestic, or household use or consumption and not for the purpose of

a business. New Zealand consumers who are purchasing goods for personal, domestic or household use or consumption and not for the purpose of a business ("New Zealand Consumers") are entitled to repair, replacement or refund for a failure and compensation for other reasonably foreseeable loss or damage. A New Zealand Consumer (as defined above) may recover the costs of returning the product to the place of purchase if there is a breach of the New Zealand consumer law; furthermore, if it will be of significant cost to the New Zealand Consumer to return the goods to HP then HP will collect such goods at its own cost.

Tabel B-2 Support phone numbers

Product	Phone
Support for all HP Products except those listed separately below	0800 449 553 If dialing internationally: +61 2 8031-8317
DeskJet, Office Jet, PSC, All-in-One, Photosmart & Personal LaserJet Series 1000, P1000, M1000 and Colour LaserJet CP1000 Series and model CM1415	0800 441 147 If dialing internationally: +61 2 8934 4380

Verenigd Koninkrijk, Ierland en Malta

The HP Limited Warranty is a commercial guarantee voluntarily provided by HP. The name and address of the HP entity responsible for the performance of the HP Limited Warranty in your country/region is as follows:

UK: HP Inc UK Limited, Cain Road, Amen Corner, Bracknell, Berkshire, RG12 1HN

Ireland: Hewlett-Packard Ireland Limited, Liffey Park Technology Campus, Barnhall Road, Leixlip, Co.Kildare

Malta: Hewlett-Packard Europe B.V., Amsterdam, Meyrin Branch, Route du Nant-d'Avril 150, 1217 Meyrin, Switzerland

United Kingdom: The HP Limited Warranty benefits apply in addition to any legal rights to a guarantee from seller of nonconformity of goods with the contract of sale. These rights expire six years from delivery of goods for products purchased in England or Wales and five years from delivery of goods for products purchased in Scotland. However various factors may impact your eligibility to receive these rights. For further information, please consult the following link: Consumer Legal Guarantee (www.hp.com/go/eu-legal) or you may visit the European Consumer Centers website (http://ec.europa.eu/consumers/solving_consumer_disputes/non-judicial_redress/ecc-net/index_en.htm). Consumers have the right to choose whether to claim service under the HP Limited Warranty or against the seller under the legal guarantee.

Ireland: The HP Limited Warranty benefits apply in addition to any statutory rights from seller in relation to nonconformity of goods with the contract of sale. However various factors may impact your eligibility to receive these rights. Consumer statutory rights are not limited or affected in any manner by HP Care Pack. For further information, please consult the following link: Consumer Legal Guarantee (www.hp.com/go/eu-legal) or you may visit the European Consumer Centers website (http://ec.europa.eu/consumers/solving_consumer_disputes/non-judicial_redress/ecc-net/index_en.htm). Consumers have the right to choose whether to claim service under the HP Limited Warranty or against the seller under the legal guarantee.

Malta: The HP Limited Warranty benefits apply in addition to any legal rights to a two-year guarantee from seller of nonconformity of goods with the contract of sale; however various factors may impact your eligibility to receive these rights. Consumer statutory rights are not limited or affected in any manner by the HP Limited Warranty. For further information, please consult the following link: Consumer Legal Guarantee (www.hp.com/go/eu-legal) or you may visit the European Consumer Centers website (http://ec.europa.eu/consumers/solving_consumer_disputes/non-judicial_redress/ecc-net/index_en.htm). Consumers have the right to choose whether to claim service under the HP Limited Warranty or against the seller under two-year legal guarantee.

Oostenrijk, België, Duitsland en Luxemburg

Die beschränkte HP Herstellergarantie ist eine von HP auf freiwilliger Basis angebotene kommerzielle Garantie. Der Name und die Adresse der HP Gesellschaft, die in Ihrem Land für die Gewährung der beschränkten HP Herstellergarantie verantwortlich ist, sind wie folgt:

Deutschland: HP Deutschland GmbH, Schickardstr. 32, D-71034 Böblingen

Österreich: HP Austria GmbH., Technologiestrasse 5, A-1120 Wien

Luxemburg: Hewlett-Packard Luxembourg S.C.A., 75, Parc d'Activités Capellen, Rue Pafebruc, L-8308 Capellen

Belgien: HP Belgium BVBA, Hermeslaan 1A, B-1831 Diegem

Die Rechte aus der beschränkten HP Herstellergarantie gelten zusätzlich zu den gesetzlichen Ansprüchen wegen Sachmängeln auf eine zweijährige Gewährleistung ab dem Lieferdatum. Ob Sie Anspruch auf diese Rechte haben, hängt von zahlreichen Faktoren ab. Die Rechte des Kunden sind in keiner Weise durch die beschränkte HP Herstellergarantie eingeschränkt bzw. betroffen. Weitere Hinweise finden Sie auf der folgenden Website: Gewährleistungsansprüche für Verbraucher (www.hp.com/go/eu-legal) oder Sie können die Website des Europäischen Verbraucherzentrums (http://ec.europa.eu/consumers/solving_consumer_disputes/non-judicial_redress/ecc-net/index_en.htm) besuchen. Verbraucher haben das Recht zu wählen, ob sie eine Leistung von HP gemäß der beschränkten HP Herstellergarantie in Anspruch nehmen oder ob sie sich gemäß der gesetzlichen zweijährigen Haftung für Sachmängel (Gewährleistung) sich an den jeweiligen Verkäufer wenden.

België, Frankrijk en Luxemburg

La garantie limitée HP est une garantie commerciale fournie volontairement par HP. Voici les coordonnées de l'entité HP responsable de l'exécution de la garantie limitée HP dans votre pays:

France: HP France SAS, société par actions simplifiée identifiée sous le numéro 448 694 133 RCS Evry, 1 Avenue du Canada, 91947, Les Ulis

G.D. Luxembourg: Hewlett-Packard Luxembourg S.C.A., 75, Parc d'Activités Capellen, Rue Pafebruc, L-8308 Capellen

Belgique: HP Belgium BVBA, Hermeslaan 1A, B-1831 Diegem

France: Les avantages de la garantie limitée HP s'appliquent en complément des droits dont vous disposez au titre des garanties légales applicables dont le bénéfice est soumis à des conditions spécifiques. Vos droits en tant que consommateur au titre de la garantie légale de conformité mentionnée aux articles L. 211-4 à L. 211-13 du Code de la Consommation et de celle relatives aux défauts de la chose vendue, dans les conditions prévues aux articles 1641 à 1648 et 2232 du Code de Commerce ne sont en aucune façon limités ou affectés par la garantie limitée HP. Pour de plus amples informations, veuillez consulter le lien suivant : Garanties légales accordées au consommateur (www.hp.com/go/eu-legal). Vous pouvez également consulter le site Web des Centres européens des consommateurs (http://ec.europa.eu/consumers/solving_consumer_disputes/non-judicial_redress/ecc-net/index_en.htm). Les consommateurs ont le droit de choisir d'exercer leurs droits au titre de la garantie limitée HP, ou auprès du vendeur au titre des garanties légales applicables mentionnées ci-dessus.

POUR RAPPEL:

Garantie Légale de Conformité:

« Le vendeur est tenu de livrer un bien conforme au contrat et répond des défauts de conformité existant lors de la délivrance.

Il répond également des défauts de conformité résultant de l'emballage, des instructions de montage ou de l'installation lorsque celle-ci a été mise à sa charge par le contrat ou a été réalisée sous sa responsabilité ».

Article L211-5 du Code de la Consommation:

« Pour être conforme au contrat, le bien doit:

1° Etre propre à l'usage habituellement attendu d'un bien semblable et, le cas échéant:

- correspondre à la description donnée par le vendeur et posséder les qualités que celui-ci a présentées à l'acheteur sous forme d'échantillon ou de modèle;

- présenter les qualités qu'un acheteur peut légitimement attendre eu égard aux déclarations publiques faites par le vendeur, par le producteur ou par son représentant, notamment dans la publicité ou l'étiquetage;

2° Ou présenter les caractéristiques définies d'un commun accord par les parties ou être propre à tout usage spécial recherché par l'acheteur, porté à la connaissance du vendeur et que ce dernier a accepté ».

Article L211-12 du Code de la Consommation:

« L'action résultant du défaut de conformité se prescrit par deux ans à compter de la délivrance du bien ».

Garantie des vices cachés

Article 1641 du Code Civil : *« Le vendeur est tenu de la garantie à raison des défauts cachés de la chose vendue qui la rendent impropre à l'usage auquel on la destine, ou qui diminuent tellement cet usage que l'acheteur ne l'aurait pas acquise, ou n'en aurait donné qu'un moindre prix, s'il les avait connus. »*

Article 1648 alinéa 1 du Code Civil:

« L'action résultant des vices rédhibitoires doit être intentée par l'acquéreur dans un délai de deux ans à compter de la découverte du vice. »

G.D. Luxembourg et Belgique: Les avantages de la garantie limitée HP s'appliquent en complément des droits dont vous disposez au titre de la garantie de non-conformité des biens avec le contrat de vente. Cependant, de nombreux facteurs peuvent avoir un impact sur le bénéfice de ces droits. Vos droits en tant que consommateur au titre de ces garanties ne sont en aucune façon limités ou affectés par la garantie limitée HP. Pour de plus amples informations, veuillez consulter le lien suivant: Garanties légales accordées au consommateur (www.hp.com/go/eu-legal) ou vous pouvez également consulter le site Web des Centres européens des consommateurs (http://ec.europa.eu/consumers/solving_consumer_disputes/non-judicial_redress/ecc-net/index_en.htm). Les consommateurs ont le droit de choisir de réclamer un service sous la garantie limitée HP ou auprès du vendeur au cours d'une garantie légale de deux ans.

Italië

La Garanzia limitata HP è una garanzia commerciale fornita volontariamente da HP. Di seguito sono indicati nome e indirizzo della società HP responsabile della fornitura dei servizi coperti dalla Garanzia limitata HP nel vostro Paese/regione:

Italia: HP Italy S.r.l., Via Carlo Donat Cattin,5 20063 Cernusco S/Naviglio

I vantaggi della Garanzia limitata HP vengono concessi ai consumatori in aggiunta ai diritti derivanti dalla garanzia di due anni fornita dal venditore in caso di non conformità dei beni rispetto al contratto di vendita. Tuttavia, diversi fattori possono avere un impatto sulla possibilità di beneficiare di tali diritti. I diritti spettanti ai consumatori in forza della garanzia legale non sono in alcun modo limitati, né modificati dalla Garanzia limitata HP. Per ulteriori informazioni, si prega di consultare il seguente link: Garanzia legale per i clienti (www.hp.com/go/eu-legal), oppure visitare il sito Web dei Centri europei per i consumatori (http://ec.europa.eu/consumers/solving_consumer_disputes/non-judicial_redress/ecc-net/index_en.htm). I consumatori hanno il diritto di scegliere se richiedere un servizio usufruendo della Garanzia limitata HP oppure rivolgendosi al venditore per far valere la garanzia legale di due anni.

Spanje

Su Garantía limitada de HP es una garantía comercial voluntariamente proporcionada por HP. El nombre y dirección de las entidades HP que proporcionan la Garantía limitada de HP (garantía comercial adicional del fabricante) en su país/región es:

España: Hewlett-Packard Española S.L. Calle Vicente Aleixandre, 1 Parque Empresarial Madrid - Las Rozas, E-28232 Madrid

Los beneficios de la Garantía limitada de HP son adicionales a la garantía legal de 2 años a la que los consumidores tienen derecho a recibir del vendedor en virtud del contrato de compraventa; sin embargo, varios factores pueden afectar su derecho a recibir los beneficios bajo dicha garantía legal. A este respecto, la Garantía limitada de HP no limita o afecta en modo alguno los derechos legales del consumidor (www.hp.com/go/eu-legal). Para más información, consulte el siguiente enlace: Garantía legal del consumidor o puede visitar el sitio web de los Centros europeos de los consumidores (http://ec.europa.eu/consumers/solving_consumer_disputes/non-judicial_redress/ecc-net/index_en.htm). Los clientes tienen derecho a elegir si reclaman un servicio acogiéndose a la Garantía limitada de HP o al vendedor de conformidad con la garantía legal de dos años.

Denemarken

Den begrænsede HP-garanti er en garanti, der ydes frivilligt af HP. Navn og adresse på det HP-selskab, der er ansvarligt for HP's begrænsede garanti i dit land, er som følger:

Danmark: HP Inc Danmark ApS, Engholm Parkvej 8, 3450, Allerød

Den begrænsede HP-garanti gælder i tillæg til eventuelle juridiske rettigheder, for en toårig garanti fra sælgeren af varer, der ikke er i overensstemmelse med salgsaftalen, men forskellige faktorer kan dog påvirke din ret til at opnå disse rettigheder. Forbrugerens lovbestemte rettigheder begrænses eller påvirkes ikke på nogen måde af den begrænsede HP-garanti. Se nedenstående link for at få yderligere oplysninger: Forbrugerens juridiske garanti (www.hp.com/go/eu-legal) eller du kan besøge De Europæiske Forbrugercentres websted (http://ec.europa.eu/consumers/solving_consumer_disputes/non-judicial_redress/ecc-net/index_en.htm). Forbrugere har ret til at vælge, om de vil gøre krav på service i henhold til HP's begrænsede garanti eller hos sælger i henhold til en toårig juridisk garanti.

Noorwegen

HPs garanti er en begrenset og kommersiell garanti som HP selv har valgt å tilby. Følgende lokale selskap innestår for garantien:

Norge: HP Norge AS, Rolfbuktveien 4b, 1364 Fornebu

HPs garanti kommer i tillegg til det mangelsansvar HP har i henhold til norsk forbrukerkjøpslovgivning, hvor reklamasjonsperioden kan være to eller fem år, avhengig av hvor lenge salgsgjenstanden var ment å vare. Ulike faktorer kan imidlertid ha betydning for om du kvalifiserer til å kreve avhjelp iht slikt mangelsansvar. Forbrukerens lovmessige rettigheter begrenses ikke av HPs garanti. Hvis du vil ha mer informasjon, kan du klikke på følgende kobling: Juridisk garanti for forbruker (www.hp.com/go/eu-legal) eller du kan besøke nettstedet til de europeiske forbrukersentrene (http://ec.europa.eu/consumers/solving_consumer_disputes/non-judicial_redress/ecc-net/index_en.htm). Forbrukere har retten til å velge å kreve service under HPs garanti eller iht selgerens lovpålagte mangelsansvar.

Zweden

HP:s begränsade garanti är en kommersiell garanti som tillhandahålls frivilligt av HP. Namn och adress till det HP-företag som ansvarar för HP:s begränsade garanti i ditt land är som följer:

Sverige: HP PPS Sverige AB, SE-169 73 Stockholm

Fördelarna som ingår i HP:s begränsade garanti gäller utöver de lagstadgade rättigheterna till tre års garanti från säljaren angående varans bristande överensstämmelse gentemot köpeavtalet, men olika faktorer kan påverka din rätt att utnyttja dessa rättigheter. Konsumentens lagstadgade rättigheter varken begränsas eller påverkas på något sätt av HP:s begränsade garanti. Mer information får du om du följer denna länk: Lagstadgad garanti för konsumenter (www.hp.com/go/eu-legal) eller så kan du gå till European Consumer Centers webbplats (http://ec.europa.eu/consumers/solving_consumer_disputes/non-judicial_redress/ecc-net/index_en.htm). Konsumenter har rätt att välja om de vill ställa krav enligt HP:s begränsade garanti eller på säljaren enligt den lagstadgade treåriga garantin.

Portugal

A Garantia Limitada HP é uma garantia comercial fornecida voluntariamente pela HP. O nome e a morada da entidade HP responsável pela prestação da Garantia Limitada HP no seu país são os seguintes:

Portugal: HPCP – Computing and Printing Portugal, Unipessoal, Lda., Edifício D. Sancho I, Quinta da Fonte, Porto Salvo, Lisboa, Oeiras, 2740 244

As vantagens da Garantia Limitada HP aplicam-se cumulativamente com quaisquer direitos decorrentes da legislação aplicável à garantia de dois anos do vendedor, relativa a defeitos do produto e constante do contrato de venda. Existem, contudo, vários fatores que poderão afetar a sua elegibilidade para beneficiar de tais direitos. Os direitos legalmente atribuídos aos consumidores não são limitados ou afetados de forma alguma pela Garantia Limitada HP. Para mais informações, consulte a ligação seguinte: Garantia legal do consumidor (www.hp.com/go/eu-legal) ou visite o Web site da Rede dos Centros Europeus do Consumidor (http://ec.europa.eu/consumers/solving_consumer_disputes/non-judicial_redress/ecc-net/index_en.htm). Os consumidores têm o direito de escolher se pretendem reclamar assistência ao abrigo da Garantia Limitada HP ou contra o vendedor ao abrigo de uma garantia jurídica de dois anos.

Griekenland en Cyprus

Η Περιορισμένη εγγύηση HP είναι μια εμπορική εγγύηση η οποία παρέχεται εθελοντικά από την HP. Η επωνυμία και η διεύθυνση του νομικού προσώπου HP που παρέχει την Περιορισμένη εγγύηση HP στη χώρα σας είναι η εξής:

Ελλάδα /Κύπρος: HP Printing and Personal Systems Hellas EPE, Tzavella 1-3, 15232 Chalandri, Attiki

Ελλάδα /Κύπρος: HP Συστήματα Εκτύπωσης και Προσωπικών Υπολογιστών Ελλάς Εταιρεία Περιορισμένης Ευθύνης, Tzavella 1-3, 15232 Chalandri, Attiki

Τα προνόμια της Περιορισμένης εγγύησης HP ισχύουν επιπλέον των νόμιμων δικαιωμάτων για διετή εγγύηση έναντι του Πωλητή για τη μη συμμόρφωση των προϊόντων με τις συνομολογημένες συμβατικά ιδιότητες, ωστόσο η άσκηση των δικαιωμάτων σας αυτών μπορεί να εξαρτάται από διάφορους παράγοντες. Τα νόμιμα δικαιώματα των καταναλωτών δεν περιορίζονται ούτε επηρεάζονται καθ' οιονδήποτε τρόπο από την Περιορισμένη εγγύηση HP. Για περισσότερες πληροφορίες, συμβουλευτείτε την ακόλουθη τοποθεσία web: Νόμιμη εγγύηση καταναλωτή (www.hp.com/go/eu-legal) ή μπορείτε να επισκεφτείτε την τοποθεσία web των Ευρωπαϊκών Κέντρων Καταναλωτή (http://ec.europa.eu/consumers/solving_consumer_disputes/non-judicial_redress/ecc-net/index_en.htm). Οι καταναλωτές έχουν το δικαίωμα να επιλέξουν αν θα αξιώσουν την υπηρεσία στα πλαίσια της Περιορισμένης εγγύησης HP ή από τον πωλητή στα πλαίσια της νόμιμης εγγύησης δύο ετών.

Hongarije

A HP korlátozott jótállás egy olyan kereskedelmi jótállás, amelyet a HP a saját elhatározásából biztosít. Az egyes országokban a HP mint gyártó által vállalt korlátozott jótállást biztosító HP vállalatok neve és címe:

Magyarország: HP Inc Magyarország Kft., H-1117 Budapest, Alíz utca 1.

A HP korlátozott jótállásban biztosított jogok azokon a jogokon felül illetik meg Önt, amelyek a termékeknek az adásvételi szerződés szerinti minőségére vonatkozó kétéves, jogszabályban foglalt eladói szavatosságból, továbbá ha az Ön által vásárolt termékre alkalmazandó, a jogszabályban foglalt kötelező eladói jótállásból erednek, azonban számos körülmény hatással lehet arra, hogy ezek a jogok Önt megilletik-e. További információért kérjük, keresse fel a következő webhelyet: Jogi Tájékoztató Fogyasztóknak (www.hp.com/go/eu-legal) vagy látogassa meg az Európai Fogyasztói Központok webhelyét (http://ec.europa.eu/consumers/solving_consumer_disputes/non-judicial_redress/ecc-net/index_en.htm). A fogyasztóknak jogában áll, hogy megválasszák, hogy a jótállással kapcsolatos igényüket a HP korlátozott jótállás alapján vagy a kétéves, jogszabályban foglalt eladói szavatosság, illetve, ha alkalmazandó, a jogszabályban foglalt kötelező eladói jótállás alapján érvényesítik.

Tsjechië

Omezená záruka HP je obchodní zárukou dobrovolně poskytovanou společností HP. Názvy a adresy společnosti skupiny HP, které odpovídají za plnění omezené záruky HP ve vaší zemi, jsou následující:

Česká republika: HP Inc Czech Republic s. r. o., Za Brumlovkou 5/1559, 140 00 Praha 4

Výhody, poskytované omezenou zárukou HP, se uplatňují jako doplněk k jakýmkoli právním nárokům na dvouletou záruku poskytnutou prodejcem v případě nesouladu zboží s kupní smlouvou. Váš nárok na uznání těchto práv však může záviset na mnohých faktorech. Omezená záruka HP žádným způsobem neomezuje ani neovlivňuje zákonná práva zákazníka. Další informace získáte kliknutím na následující odkaz: Zákonná záruka spotřebitele (www.hp.com/go/eu-legal) případně můžete navštívit webové stránky Evropského spotřebitelského centra (http://ec.europa.eu/consumers/solving_consumer_disputes/non-judicial_redress/ecc-net/index_en.htm). Spotřebitelé mají právo se rozhodnout, zda chtějí službu reklamovat v rámci omezené záruky HP nebo v rámci zákonem stanovené dvouleté záruky u prodejce.

Slowakije

Obmedzená záruka HP je obchodná záruka, ktorú spoločnosť HP poskytuje dobrovoľne. Meno a adresa subjektu HP, ktorý zabezpečuje plnenie vyplývajúce z Obmedzenej záruky HP vo vašej krajine:

Slovenská republika: HP Inc Slovakia, s.r.o., Galvaniho 7, 821 04 Bratislava

Výhody Obmedzenej záruky HP sa uplatnia vedľa prípadných zákazníkových zákonných nárokov voči predávajúcemu z väd, ktoré spočívajú v nesúlade vlastností tovaru s jeho popisom podľa predmetnej zmluvy. Možnosť uplatnenia takých prípadných nárokov však môže závisieť od rôznych faktorov. Služby Obmedzenej záruky HP žiadnym spôsobom neobmedzujú ani neovplyvňujú zákonné práva zákazníka, ktorý je spotrebiteľom. Ďalšie informácie nájdete na nasledujúcom prepojení: Zákonná záruka spotrebiteľa (www.hp.com/go/eu-legal), prípadne môžete navštíviť webovú lokalitu európskych zákazníckych stredísk (http://ec.europa.eu/consumers/solving_consumer_disputes/non-judicial_redress/ecc-net/index_en.htm). Spotrebiteľia majú právo zvoliť si, či chcú uplatniť servis v rámci Obmedzenej záruky HP alebo počas zákonnej dvojročnej záručnej lehoty u predajcu.

Polen

Ograniczona gwarancja HP to komercyjna gwarancja udzielona dobrowolnie przez HP. Nazwa i adres podmiotu HP odpowiedzialnego za realizację Ograniczonej gwarancji HP w Polsce:

Polska: HP Inc Polska sp. z o.o., Szturmowa 2a, 02-678 Warszawa, wpisana do rejestru przedsiębiorców prowadzonego przez Sąd Rejonowy dla m.st. Warszawy w Warszawie, XIII Wydział Gospodarczy Krajowego Rejestru Sądowego, pod numerem KRS 0000546115, NIP 5213690563, REGON 360916326, GIOŚ E0020757WZBW, kapitał zakładowy 480.000 PLN.

Świadczenia wynikające z Ograniczonej gwarancji HP stanowią dodatek do praw przysługujących nabywcy w związku z dwuletnią odpowiedzialnością sprzedawcy z tytułu niezgodności towaru z umową (rękojmia). Niemniej, na możliwość korzystania z tych praw mają wpływ różne czynniki. Ograniczona gwarancja

HP w żaden sposób nie ogranicza praw konsumenta ani na nie nie wpływa. Więcej informacji można znaleźć pod następującym łączem: Gwarancja prawna konsumenta (www.hp.com/go/eu-legal), można także odwiedzić stronę internetową Europejskiego Centrum Konsumentckiego (http://ec.europa.eu/consumers/solving_consumer_disputes/non-judicial_redress/ecc-net/index_en.htm). Konsumenti mają prawo wyboru co do możliwości skorzystania albo z usług gwarancyjnych przysługujących w ramach Ograniczonej gwarancji HP albo z uprawnień wynikających z dwuletniej rękojmi w stosunku do sprzedawcy.

Bulgarije

Ograniczenata garancija na HP predstavljava търговска гаранция, доброволно предоставяна от HP. Името и адресът на дружеството на HP за вашата страна, отговорно за предоставянето на гаранционната поддръжка в рамките на Ограничената гаранция на HP, са както следва:

HP Inc Bulgaria EOOD (Ейч Пи Инк България EOOD), гр. София 1766, район р-н Младост, бул. Околовръстен Път No 258, Бизнес Център Камбаните

Предимствата на Ограничената гаранция на HP се прилагат в допълнение към всички законови права за двугодишна гаранция от продавача при несъответствие на стоката с договора за продажба. Въпреки това, различни фактори могат да окажат влияние върху условията за получаване на тези права. Законовите права на потребителите не са ограничени или засегнати по никакъв начин от Ограничената гаранция на HP. За допълнителна информация, моля вижте Правната гаранция на потребителя (www.hp.com/go/eu-legal) или посетете уебсайта на Европейския потребителски център (http://ec.europa.eu/consumers/solving_consumer_disputes/non-judicial_redress/ecc-net/index_en.htm). Потребителите имат правото да избират дали да претендират за извършване на услуга в рамките на Ограничената гаранция на HP или да потърсят такава от търговеца в рамките на двугодишната правна гаранция.

Roemenië

Garanția limitată HP este o garanție comercială furnizată în mod voluntar de către HP. Numele și adresa entității HP răspunzătoare de punerea în aplicare a Garanției limitate HP în țara dumneavoastră sunt următoarele:

România: HP Inc Romania SRL, 5 Fabrica de Glucoza Str., Building F, Ground Floor and Floor 8, 2nd District, București

Beneficiile Garanției limitate HP se aplică suplimentar față de orice drepturi privind garanția de doi ani oferită de vânzător pentru neconformitatea bunurilor cu contractul de vânzare; cu toate acestea, diverși factori pot avea impact asupra eligibilității dvs. de a beneficia de aceste drepturi. Drepturile legale ale consumatorului nu sunt limitate sau afectate în vreun fel de Garanția limitată HP. Pentru informații suplimentare consultați următorul link: garanția acordată consumatorului prin lege (www.hp.com/go/eu-legal) sau puteți accesa site-ul Centrul European al Consumatorilor (http://ec.europa.eu/consumers/solving_consumer_disputes/non-judicial_redress/ecc-net/index_en.htm). Consumatorii au dreptul să aleagă dacă să pretindă despăgubiri în cadrul Garanției limitate HP sau de la vânzător, în cadrul garanției legale de doi ani.

België en Nederland

De Beperkte Garantie van HP is een commerciële garantie vrijwillig verstrekt door HP. De naam en het adres van de HP-entiteit die verantwoordelijk is voor het uitvoeren van de Beperkte Garantie van HP in uw land is als volgt:

Nederland: HP Nederland B.V., Startbaan 16, 1187 XR Amstelveen

België: HP Belgium BVBA, Hermeslaan 1A, B-1831 Diegem

De voordelen van de Beperkte Garantie van HP vormen een aanvulling op de wettelijke garantie voor consumenten gedurende twee jaren na de levering te verlenen door de verkoper bij een gebrek aan conformiteit van de goederen met de relevante verkoopovereenkomst. Niettemin kunnen diverse factoren een impact hebben op uw eventuele aanspraak op deze wettelijke rechten. De wettelijke rechten van de consument worden op geen enkele wijze beperkt of beïnvloed door de Beperkte Garantie van HP. Raadpleeg voor meer informatie de

volgende webpagina: Wettelijke garantie van de consument (www.hp.com/go/eu-legal) of u kan de website van het Europees Consumenten Centrum bezoeken (http://ec.europa.eu/consumers/solving_consumer_disputes/non-judicial_redress/ecc-net/index_en.htm). Consumenten hebben het recht om te kiezen tussen enerzijds de Beperkte Garantie van HP of anderzijds het aanspreken van de verkoper in toepassing van de wettelijke garantie.

Finland

HP:n rajoitettu takuu on HP:n vapaaehtoisesti antama kaupallinen takuu. HP:n myöntämästä takuusta maassanne vastaavan HP:n edustajan yhteystiedot ovat:

Suomi: HP Finland Oy, Piispankalliontie, FIN - 02200 Espoo

HP:n takuun edut ovat voimassa mahdollisten kuluttajansuojalakiin perustuvien oikeuksien lisäksi sen varalta, että tuote ei vastaa myyntisopimusta. Saat lisätietoja seuraavasta linkistä: Kuluttajansuoja (www.hp.com/go/eu-legal) tai voit käydä Euroopan kuluttajakeskuksen sivustolla (http://ec.europa.eu/consumers/solving_consumer_disputes/non-judicial_redress/ecc-net/index_en.htm). Kuluttajilla on oikeus vaatia virheen korjauksia HP:n takuun ja kuluttajansuojan perusteella HP:lta tai myyjältä.

Slovenië

Omejena garancija HP je prostovoljna trgovska garancija, ki jo zagotavlja podjetje HP. Ime in naslov poslovne enote HP, ki je odgovorna za omejeno garancijo HP v vaši državi/regiji, sta naslednja:

Slovenija: Hewlett-Packard Europe B.V., Amsterdam, Meyrin Branch, Route du Nant-d'Avril 150, 1217 Meyrin, Switzerland

Ugodnosti omejene garancije HP veljajo poleg zakonskih pravic, ki ob sklenitvi kupoprodajne pogodbe izhajajo iz dveletne garancije prodajalca v primeru neskladnosti blaga, vendar lahko na izpolnjevanje pogojev za uveljavitev pravic vplivajo različni dejavniki. Omejena garancija HP nikakor ne omejuje strankinih z zakonom predpisanih pravic in ne vpliva nanje. Za dodatne informacije glejte naslednjo povezavo: Strankino pravno jamstvo (www.hp.com/go/eu-legal); ali pa obiščite spletno mesto evropskih središč za potrošnike (http://ec.europa.eu/consumers/solving_consumer_disputes/non-judicial_redress/ecc-net/index_en.htm). Potrošniki imajo pravico izbrati, ali bodo uveljavljali pravice do storitev v skladu z omejeno garancijo HP ali proti prodajalcu v skladu z dvoletno zakonsko garancijo.

Kroatië

HP ograničeno jamstvo komercijalno je dobrovoljno jamstvo koje pruža HP. Ime i adresa HP subjekta odgovornog za HP ograničeno jamstvo u vašoj državi/regiji:

Hrvatska: HP Computing and Printing d.o.o. za računalne i srodne aktivnosti, Radnička cesta 41, 10000 Zagreb

Pogodnosti HP ograničenog jamstva vrijede zajedno uz sva zakonska prava na dvogodišnje jamstvo kod bilo kojeg prodavača s obzirom na nepodudaranje robe s ugovorom o kupnji. Međutim, razni faktori mogu utjecati na vašu mogućnost ostvarivanja tih prava. HP ograničeno jamstvo ni na koji način ne utječe niti ne ograničava zakonska prava potrošača. Dodatne informacije potražite na ovoj adresi: Zakonsko jamstvo za potrošače (www.hp.com/go/eu-legal) ili možete posjetiti web-mjesto Evropskih potrošačkih centara (http://ec.europa.eu/consumers/solving_consumer_disputes/non-judicial_redress/ecc-net/index_en.htm). Potrošači imaju pravo odabrati žele li ostvariti svoja potraživanja u sklopu HP ograničenog jamstva ili pravnog jamstva prodavača u trajanju ispod dvije godine.

Letland

HP ierobežotā garantija ir komercgarantija, kuru brīvprātīgi nodrošina HP. HP uzņēmums, kas sniedz HP ierobežotās garantijas servisa nodrošinājumu jūsu valstī:

Latvija: HP Finland Oy, PO Box 515, 02201 Espoo, Finland

HP ierobežotās garantijas priekšrocības tiek piedāvātas papildus jebkurām likumīgajām tiesībām uz pārdevēja un/vai ražotāju nodrošinātu divu gadu garantiju gadījumā, ja preces neatbilst pirkuma līgumam, tomēr šo tiesību saņemšanu var ietekmēt vairāki faktori. HP ierobežotā garantija nekādā veidā neierobežo un neietekmē patērētāju likumīgās tiesības. Lai iegūtu plašāku informāciju, izmantojiet šo saiti: Patērētāju likumīgā garantija (www.hp.com/go/eu-legal) vai arī Eiropas Patērētāju tiesību aizsardzības centra tīmekļa vietni (http://ec.europa.eu/consumers/solving_consumer_disputes/non-judicial_redress/ecc-net/index_en.htm). Patērētājiem ir tiesības izvēlēties, vai pieprasīt servisa nodrošinājumu saskaņā ar HP ierobežoto garantiju, vai arī pārdevēja sniegto divu gadu garantiju.

Litouwen

HP ribotoji garantija yra HP savanoriškai teikiama komercinė garantija. Toliau pateikiami HP bendrovių, teikiančių HP garantiją (gamintojo garantiją) jūsų šalyje, pavadinimai ir adresai:

Lietuva: HP Finland Oy, PO Box 515, 02201 Espoo, Finland

HP ribotoji garantija papildomai taikoma kartu su bet kokiomis kitomis įstatymais nustatytais teisėmis į pardavėjo suteikiamą dviejų metų laikotarpio garantiją dėl prekių atitikties pardavimo sutarčiai, tačiau tai, ar jums ši teisė bus suteikiama, gali priklausyti nuo įvairių aplinkybių. HP ribotoji garantija niekaip neapriboja ir neįtakoja įstatymais nustatytų vartotojo teisių. Daugiau informacijos rasite paspaudę šią nuorodą: Teisinė vartotojo garantija (www.hp.com/go/eu-legal) arba apsilankę Europos vartotojų centro internetinėje svetainėje (http://ec.europa.eu/consumers/solving_consumer_disputes/non-judicial_redress/ecc-net/index_en.htm). Vartotojai turi teisę prašyti atlikti techninį aptarnavimą pagal HP ribotąją garantiją arba pardavėjo teikiamą dviejų metų įstatymais nustatytą garantiją.

Estland

HP piiratud garantii on HP poolt vabatahtlikult pakutav kaubanduslik garantii. HP piiratud garantii eest vastutab HP üksus aadressil:

Eesti: HP Finland Oy, PO Box 515, 02201 Espoo, Finland

HP piiratud garantii rakendub lisaks seaduses ettenähtud müüjapoolsele kaheaastasele garantiile, juhul kui toode ei vasta müügilepingu tingimustele. Siiski võib esineda asjaolusid, mille puhul teie jaoks need õigused ei pruugi kehtida. HP piiratud garantii ei piira ega mõjuta mingil moel tarbija seadusjärgseid õigusi. Lisateavet leiate järgmiselt lingilt: tarbija õiguslik garantii (www.hp.com/go/eu-legal) või võite külastada Euroopa tarbijakeskuste veebisaiti (http://ec.europa.eu/consumers/solving_consumer_disputes/non-judicial_redress/ecc-net/index_en.htm). Tarbijal on õigus valida, kas ta soovib kasutada HP piiratud garantiid või seadusega ette nähtud müüjapoolset kaheaastast garantiid.

Rusland

Срок службы принтера для России

Срок службы данного принтера HP составляет пять лет в нормальных условиях эксплуатации. Срок службы отсчитывается с момента ввода принтера в эксплуатацию. В конце срока службы HP рекомендует посетить веб-сайт нашей службы поддержки по адресу <http://www.hp.com/support> и/или связаться с авторизованным поставщиком услуг HP для получения рекомендаций в отношении дальнейшего безопасного использования принтера.

De Premium Protection Warranty van HP: Beperkte-garantieverklaring voor LaserJet tonercartridges

Voor dit product van HP wordt gegarandeerd dat het vrij is van materiaal- en constructiefouten.

Deze garantie is niet van toepassing op producten die (a) zijn opnieuw gevuld, gereviseerd of remanufactured of waarmee op enigerlei wijze is geknoeid, (b) problemen hebben die voortvloeien uit verkeerd gebruik, onjuiste opslag of gebruik buiten de aangegeven omgevingspecificaties voor het printerproduct of (c) slijtage vertonen door normaal gebruik.

Als u in aanmerking wilt komen voor garantieservice, moet u dit product retourneren aan het aankooppunt (voorzien van een schriftelijke beschrijving van het probleem en afdrukvoorbeelden) of contact opnemen met de HP klantenondersteuning. HP beslist vervolgens of defecte producten worden vervangen of vergoed.

VOOR ZOVER TOEGESTAAN DOOR DE PLAATSELIJKE WETGEVING, IS DE BOVENGENOEMDE GARANTIE EXCLUSIEF EN BESTAAT ER GEEN ANDERE EXPLICIETE OF IMPLICIETE GARANTIE OF VOORWAARDE, NOCH SCHRIFTELIJK NOCH MONDELING, EN HP WIJST IMPLICIETE GARANTIES OF VOORWAARDEN VAN VERKOOPBAARHEID, BEVREDIGENDE KWALITEIT EN GESCHIKTHEID VOOR EEN BEPAALD DOEL VAN DE HAND.

VOOR ZOVER TOEGESTAAN DOOR DE PLAATSELIJKE WETGEVING, KUNNEN HP OF ZIJN LEVERANCIERS IN GEEN GEVAL AANSPRAKELIJK WORDEN GESTELD VOOR DIRECTE, SPECIALE OF INCIDENTELE SCHADE OF GEVOLGSCHADE (INCLUSIEF WINSTDERIVING OF VERLIES VAN GEGEVENS) OF ANDERE SCHADE, HETZIJ OP BASIS VAN CONTRACT, ONRECHTMATIGE DAAD OF ANDERSZINS.

DE GARANTIEBEPALINGEN IN DEZE VERKLARING VORMEN BEHALVE VOOR ZOVER BEPERKT TOT WAT WETTELIJK IS TOEGESTAAN GEEN UITSLUITING, BEPERKING OF AANPASSING VAN DE WETTELIJKE RECHTEN DIE VAN TOEPASSING ZIJN OP DE VERKOOP VAN DIT PRODUCT AAN U, MAAR ZIJN EEN AANVULLING DAAROP.

HP beleid voor benodigdheden die niet van HP zijn

HP raadt het gebruik af van nieuwe of remanufactured tonercartridges die niet van HP zijn.

 **OPMERKING:** Het gebruik van een tonercartridge die niet van HP is, of een opnieuw gevulde tonercartridge in HP printerproducten heeft geen invloed op de garantie die aan de klant is gegeven of op HP ondersteuningsovereenkomsten die met de klant zijn afgesloten. Als problemen met of schade aan het product echter te wijten zijn aan het gebruik van een tonercartridge die niet van HP is, of een opnieuw gevulde tonercartridge, brengt HP de standaard tijd en materiaalkosten in rekening voor de reparatie van het product voor de betreffende problemen of schade.

HP antivervalsingswebsite

Ga naar www.hp.com/go/anticounterfeit als u een HP cartridge installeert en een bericht op het bedieningspaneel aangeeft dat de cartridge niet van HP is. HP helpt u te bepalen of de desbetreffende cartridge een echt product van HP is en stappen te ondernemen om het probleem op te lossen.

In de volgende gevallen heeft u mogelijk te maken met een niet-echte HP cartridge:

- Op de statuspagina voor benodigdheden wordt aangegeven dat er benodigdheden zijn geïnstalleerd die niet van HP zijn.
- U ondervindt een groot aantal problemen bij het gebruik van de cartridge.
- De cartridge ziet er niet als normaal uit (de verpakking verschilt bijvoorbeeld van verpakkingen van HP).

Op de tonercartridge opgeslagen gegevens

De tonercartridges van HP die in dit product worden gebruikt, bevatten een geheugenchip die het gebruik van het product ondersteunt.

Bovendien worden door deze geheugenchip gegevens over het productgebruik verzameld, zoals: de datum waarop de tonercartridge voor het eerst is geïnstalleerd, de datum waarop de tonercartridge voor het laatst is gebruikt, het aantal pagina's dat met de tonercartridge is afgedrukt, de paginadekking, de gebruikte afdrukmodi, afdrukfouten die zijn opgetreden en het productmodel. Met deze informatie kan HP nieuwe producten ontwerpen die aansluiten op de afdrukbehoeften van de klant.

Met de gegevens die via de geheugenchip van de tonercartridge zijn verzameld, kunnen geen klanten of gebruikers van de tonercartridge of het product worden geïdentificeerd.

HP houdt een steekproef onder de geheugenchips van tonercartridges die worden teruggestuurd in het kader van het gratis retour- en recyclingprogramma van HP (HP Planet Partners: www.hp.com/hprecycle). De geheugenchips uit deze steekproef worden uitgelezen en onderzocht voor het verbeteren van toekomstige producten van HP. Partners van HP die helpen bij het recyclen van deze tonercartridges hebben mogelijk ook toegang tot deze gegevens.

Derden die in het bezit zijn van tonercartridges, hebben mogelijk toegang tot de anonieme informatie op de geheugenchip.

Licentieovereenkomst eindgebr.

LEES DIT ZORGVULDIG DOOR VOORDAT U DIT SOFTWAREPRODUCT IN GEBRUIK NEEMT: Deze Eindgebruikersovereenkomst ("EULA") is een contract tussen (a) u (een persoon of een enkele entiteit) en (b) HP Inc. ("HP") dat uw gebruik beheerst van elk Softwareproduct dat is geïnstalleerd op of door HP beschikbaar is gesteld voor gebruik met uw HP product ("HP product"), dat niet anderszins is onderworpen aan een afzonderlijke licentieovereenkomst tussen u en HP of haar leveranciers. Bij andere software kan de online documentatie een EULA bevatten. Onder "Softwareproduct" wordt verstaan computersoftware, waartoe ook bijbehorende media, gedrukte materialen en 'online' of elektronische documentatie kunnen behoren.

Bij het HP product kan een wijziging op of addendum bij deze EULA zijn meegeleverd.

RECHTEN OP HET SOFTWAREPRODUCT WORDEN UITSLUITEND AANGEBODEN OP VOORWAARDE DAT U AKKOORD GAAT MET ALLE BEPALINGEN EN VOORWAARDEN VAN DEZE EULA. DOOR HET SOFTWAREPRODUCT TE INSTALLEREN, TE KOPIËREN, TE DOWNLOADEN OF ANDERSZINS TE GEBRUIKEN, GAAT U ERMEE AKKOORD GEBONDEN TE ZIJN DOOR DE BEPALINGEN VAN DEZE EULA. INDIEN U DEZE LICENTIEBEPALINGEN NIET ACCEPTEERT, BESTAAT UW ENIGE VERHAALSRECHT ERIN HET HELE ONGEBRUIKTE PRODUCT (HARDWARE EN SOFTWARE) BINNEN 14 DAGEN TE RETOURNEREN, BEHOUDENS HET RESTITUTIEBELEID VAN DE PLAATS VAN AANKOOP.

DEZE EULA IS EEN ALGEMENE OVEREENKOMST EN GELDT NIET SPECIFIEK VOOR EEN BEPAALD LAND OF VOOR EEN BEPAALDE STAAT OF REGIO. INDIEN U DE SOFTWARE HEEFT VERKREGEN IN DE HOEDANIGHEID VAN CONSUMENT ZOALS BEDOELD IN DE RELEVANTE CONSUMENTENWETGEVING IN UW LAND, STAAT OF REGIO, DOET NIETS IN DEZE EULA AFBREUK AAN NIET-UITSLUITBARE WETTELIJKE RECHTEN OF VERHAALSRECHTEN DIE U ONDER DERGELIJKE CONSUMENTENWETGEVING MOGELIJK GENIET, IN WEERWIL VAN EVENTUELE ANDERSLUIDENDE BEPALINGEN IN DEZE EULA, EN IS DEZE EULA ONDERGESCHIKT AAN DIE RECHTEN EN VERHAALSRECHTEN. RAADPLEEG ARTIKEL 16 VOOR MEER INFORMATIE OVER UW CONSUMENTENRECHTEN.

1. **VERLENING VAN LICENTIE.** HP verleent u de volgende rechten, mits u alle bepalingen en voorwaarden van deze EULA naleeft:

- a. **Gebruik.** Het is u toegestaan om het Softwareproduct op één computer ("Uw computer") te gebruiken. Indien het Softwareproduct via internet aan u is verstrekt en oorspronkelijk in licentie werd genomen voor gebruik op meer dan één computer, is het u toegestaan om het Softwareproduct uitsluitend op deze computers te installeren en te gebruiken. Het is u niet toegestaan om onderdelen van het Softwareproduct af te scheiden voor gebruik op meer dan één computer. U heeft niet het recht het Softwareproduct te distribueren, noch heeft u het recht het Softwareproduct aan te passen of enige licentie- of beheerfunctie van het Softwareproduct uit te schakelen. Het is u toegestaan om het Softwareproduct te laden in het tijdelijke geheugen (RAM) van Uw computer ten behoeve van het gebruik van het Softwareproduct.
 - b. **Opslag.** Het is u toegestaan om het Softwareproduct te kopiëren in het lokale geheugen of opslagapparaat van het HP product.
 - c. **Kopiëren.** Het is u toegestaan om archief- of back-upkopieën te maken van het Softwareproduct, op voorwaarde dat elke kopie alle oorspronkelijke eigendomsrechtelijke kennisgevingen van het Softwareproduct bevat en dat de kopie uitsluitend wordt gebruikt voor back-updoeleinden.
 - d. **Voorbehoud van rechten.** HP en diens leveranciers behouden zich alle rechten voor die niet uitdrukkelijk aan u worden verleend in deze EULA.
 - e. **Freeware.** Niettegenstaande de bepalingen en voorwaarden van deze EULA, wordt alles van het Softwareproduct of enig deel daarvan dat geen software in eigendom van HP betreft of software betreft die onder een openbare licentie door derden is verstrekt ("Freeware"), aan u in licentie gegeven als zijnde onderworpen aan de bepalingen en voorwaarden van de softwarelicentieovereenkomst bij dergelijke Freeware, in de vorm van een afzonderlijke overeenkomst, een in de verpakking meegeleverde licentie of elektronische licentiebepalingen die bij het downloaden werden geaccepteerd. Op uw gebruik van de Freeware zijn de bepalingen en voorwaarden van een dergelijke licentie volledig van toepassing.
 - f. **Hersteloplossing.** Bij/voor uw HP product verstrekte herstelsoftware, verstrekt op harde schijf of externe media (zoals diskette, cd of dvd) of in welke andere vorm dan ook, mag uitsluitend worden gebruikt voor het herstellen van de harde schijf van het HP product waarbij/waarvoor de hersteloplossing oorspronkelijk werd gekocht. Op het gebruik van Microsoft-besturingssysteemsoftware die deel uitmaakt van een dergelijke hersteloplossing, is de Microsoft-licentieovereenkomst van toepassing.
2. **UPGRADES.** Indien u een als upgrade aangemerkt Softwareproduct wilt gebruiken, dient u eerst een licentie te verkrijgen voor het oorspronkelijke Softwareproduct waarvan HP heeft aangegeven dat dit in aanmerking komt voor de upgrade. Nadat u de upgrade heeft uitgevoerd, is het u niet langer toegestaan om het oorspronkelijke Softwareproduct op grond waarvan u in aanmerking kwam voor de upgrade, te gebruiken. Door het Softwareproduct te gebruiken, gaat u er tevens mee akkoord dat HP automatisch toegang heeft tot uw HP product, indien dit met internet is verbonden, om de versie of status van bepaalde Softwareproducten te controleren en automatisch upgrades of updates voor dergelijke Softwareproducten te downloaden en te installeren op uw HP product om nieuwe versies of updates te verstrekken die vereist zijn om de functionaliteit, prestaties of beveiliging van het Softwareproduct en uw HP product te handhaven en het verstrekken van ondersteuning of andere services die aan u worden verstrekt, te vergemakkelijken. In bepaalde gevallen, afhankelijk van het type upgrade of update, krijgt u meldingen (via pop-ups of anderszins) om u erop te wijzen dat u de upgrade of update moet starten.
3. **AANVULLENDE SOFTWARE.** Deze EULA is van toepassing op updates of aanvullingen op het oorspronkelijke door HP verstrekte Softwareproduct, tenzij HP bij de update of aanvulling andere bepalingen verstrekt. In geval van strijdigheid tussen deze EULA en dergelijke andere bepalingen, prevaleren de andere bepalingen.
4. **OVERDRACHT.**

- a. Derde. De eerste gebruiker van het Softwareproduct mag het Softwareproduct één keer overdragen aan een andere eindgebruiker. Elke overdracht moet alle onderdelen, media, gedrukte materialen, deze EULA en, indien van toepassing, het Certificaat van Echtheid omvatten. De overdracht mag niet indirect zijn, zoals een consignatie. Voorafgaand aan de overdracht moet de eindgebruiker die het overgedragen product ontvangt, akkoord gaan met alle bepalingen in deze EULA. Na overdracht van het Softwareproduct wordt uw licentie automatisch beëindigd.
 - b. Beperkingen. Het is u niet toegestaan om het Softwareproduct te huren, te leasen of te lenen, of het Softwareproduct te gebruiken voor commerciële timesharing of commercieel kantoorgebruik. Het is u niet toegestaan om de licentie of het Softwareproduct in sublicentie te geven, over te doen of over te dragen, behalve voor zover uitdrukkelijk in deze EULA bepaald.
5. **EIGENDOMSRECHTEN.** Alle intellectuele-eigendomsrechten op het Softwareproduct en de gebruikersdocumentatie zijn eigendom van HP of diens leveranciers en worden rechtens beschermd, met inbegrip van, doch niet beperkt tot, Amerikaanse wetgeving op het gebied van auteursrecht, bescherming van handelsgeheimen en merkenrecht, evenals ander toepasselijk recht en internationale verdragsbepalingen. Het is u niet toegestaan om productidentificaties, kennisgevingen van auteursrecht of eigendomsrechtelijke beperkingen uit het Softwareproduct te verwijderen.
 6. **BEPERKING OP REVERSE ENGINEERING.** Het is u niet toegestaan om het Softwareproduct te reverse engineeren, te decompileren of te disassembleren, behalve en uitsluitend voor zover het recht daartoe wordt verleend op grond van toepasselijk recht, niettegenstaande deze beperking, of voor zover zulks uitdrukkelijk in deze EULA is bepaald.
 7. **TERMIJN.** Deze EULA is van kracht, tenzij beëindigd of geweigerd. Deze EULA eindigt ook op grond van bepalingen elders in deze EULA of indien u een bepaling of voorwaarde in deze EULA niet naleeft.
 8. **KENNISGEVING VAN GEGEVENSVERZAMELING.**

TOESTEMMING VOOR HET VERZAMELEN/GEBRUIKEN VAN GEGEVENS.

- a. U gaat ermee akkoord dat HP en diens gelieerde ondernemingen apparaatinformatie en individuele gebruikersinformatie die u verstrekt in verband met ondersteuningsservices met betrekking tot het Softwareproduct, mogen verzamelen, combineren en gebruiken. HP gaat ermee akkoord dat deze informatie niet zal worden gebruikt voor marketingdoeleinden zonder uw toestemming. Ga naar www.hp.com/go/privacy om meer te weten te komen over de manier waarop HP gegevens verzamelt

HP maakt gebruik van cookies en andere webtools om anoniem technische informatie betreffende HP software en uw HP product te verzamelen. Deze gegevens worden gebruikt om de upgrades te verstrekken en daarmee verband houdende ondersteuning of andere services te bieden, zoals beschreven in paragraaf 2. HP verzamelt ook persoonlijke gegevens, zoals uw Internet Protocol-adres of andere unieke id-gegevens verbonden aan uw HP product en door u bij registratie van uw HP product verstrekte gegevens. Behalve voor het leveren van de upgrades en het bieden van bijbehorende ondersteuning of andere services, worden deze gegevens gebruikt om u marketinginformatie te sturen (steeds met uw uitdrukkelijke toestemming, indien wettelijk vereist).

Voor zover toegestaan onder toepasselijk recht, stemt u door deze voorwaarden en bepalingen te accepteren ermee in dat HP, dochterondernemingen van HP en gelieerde ondernemingen anonieme en persoonlijke gegevens verzamelen en gebruiken, zoals beschreven in deze EULA en zoals verder beschreven in het privacybeleid van HP: www.hp.com/go/privacy.

- b. Gegevensverzameling/gebruik door derden. Bepaalde softwareprogramma's die bij uw HP product zijn meegeleverd, worden verstrekt en afzonderlijk aan u in licentie gegeven door derde leveranciers ("Software van derden"). Software van derden kan op uw HP product zijn geïnstalleerd en in werking zijn gesteld, zelfs indien u verkiest om dergelijke software niet te activeren/kopen. Software van derden kan technische informatie over uw systeem (d.w.z. IP-adres, unieke apparaat-id, geïnstalleerde softwareversie enz.) en andere systeemgegevens verzamelen en doorzenden. Deze informatie wordt door de derde gebruikt om technische systeemkenmerken te identificeren en ervoor te zorgen dat de meest recente versie van de software op uw systeem is geïnstalleerd. Indien u niet wilt dat de Software van derden deze technische informatie verzamelt en u geen automatische versie-updates wenst te ontvangen, dient u de software te verwijderen alvorens verbinding te maken met internet.
- 9. AFWIJZING VAN GARANTIES.** HP EN DIENS LEVERANCIERS VERSTREKKEN HET SOFTWAREPRODUCT, VOOR ZOVER TOEGESTAAN DOOR TOEPASSELIJK RECHT, "AS IS", INCLUSIEF EVENTUELE FOUTEN, EN WIJZEN HIERBIJ ALLE ANDERE GARANTIES, VERPLICHTINGEN EN VOORWAARDEN, EXPLICIET, IMPLICIET OF WETTELIJK, AF, MET INBEGRIJ VAN, DOCH NIET BEPERKT TOT, GARANTIES: (i) VAN EIGENDOM OF CONFORMITEIT; (ii) VAN VERKOOPBAARHEID; (iii) VAN GESCHIKTHEID VOOR EEN BEPAALD DOEL; (iv) DAT HET SOFTWAREPRODUCT FUNCTIONEERT MET NIET-HP SUPPLIES OF ACCESSOIRES; EN (v), VAN GEBREK AAN VIRUSSEN ALLEN MET BETREKKING TOT HET SOFTWAREPRODUCT. Sommige staten/rechtsgebieden staan uitsluiting van impliciete garanties of beperkingen ten aanzien van de duur van impliciete garanties niet toe, waardoor de bovengenoemde afwijzing mogelijk niet volledig op u van toepassing is.
- 10. BEPERKING VAN AANSPRAKELIJKHEID.** Behoudens de wetgeving van de Volksrepubliek China, niettegenstaande eventuele schade die u kunt lijden, zal de gehele aansprakelijkheid van HP en diens leveranciers, krachtens enige bepaling van deze EULA en uw exclusieve verhaalsrecht in alle bovengenoemde gevallen, zijn beperkt tot het feitelijke bedrag dat u afzonderlijk heeft betaald voor het Softwareproduct of USD 5,00, al naargelang welk bedrag het hoogst is. VOOR ZOVER TOEGESTAAN DOOR TOEPASSELIJK RECHT, ZIJN HP OF DIENS LEVERANCIERS IN GEEN GEVAL AANSPRAKELIJK VOOR WELKE SPECIALE, INCIDENTELE OF INDIRECTE SCHADE OF GEVOLGSCHADE DAN OOK (MET INBEGRIJ VAN, DOCH NIET BEPERKT TOT, SCHADE WEGENS WINSTDERIVING OF VERLIES VAN VERTROUWELIJKE OF ANDERE INFORMATIE, WEGENS BEDRIJFSONDERBREKING, WEGENS PERSOONLIJK LETSEL OF WEGENS VERLIES VAN PRIVACY) VOORTVLOEIEND UIT OF OP WELKE WIJZE DAN OOK VERBAND HOUDEND MET HET GEBRUIK VAN HET SOFTWAREPRODUCT OF HET NIET KUNNEN GEBRUIKEN DAARVAN, OF ANDERSZINS IN VERBAND MET ENIGE BEPALING VAN DEZE EULA, ZELFS INDIEN HP OF EEN LEVERANCIER VAN TEVOREN IS GEWEZEN OP DE MOGELIJKHEID VAN DERGELIJKE SCHADE EN ZELFS INDIEN HET VERHAALSRECHT TEKORTSCHiet. Sommige staten/rechtsgebieden staan de uitsluiting of beperking van incidentele schade of gevolgschade niet toe, waardoor de bovengenoemde beperking of uitsluiting mogelijk niet op u van toepassing is.
- 11. KLANTEN DIE EEN AMERIKAANSE OVERHEIDSINSTANTIE ZIJN.** Overeenkomstig FAR 12.211 en FAR 12.212, worden commerciële computersoftware, computersoftwaredocumentatie en technische gegevens voor commerciële items onder de standaard commerciële licentie van HP aan de Amerikaanse overheid in licentie gegeven.
- 12. NALEVING VAN EXPORTWETTEN.** U dient alle wet- en regelgeving van de Verenigde Staten en andere landen op het gebied van export ("Exportwetten") na te leven om ervoor te zorgen dat het Softwareproduct niet (1) in strijd met Exportwetten, direct of indirect, wordt geëxporteerd of (2) wordt gebruikt voor doelen die op grond van Exportwetten verboden zijn, met inbegrip van, doch niet beperkt tot, de verspreiding van kernwapens, chemische wapens of biologische wapens.
- 13. BEVOEGDHEID OM OVEREENKOMSTEN AAN TE GAAN.** U verklaart dat u de meerderjarige leeftijd heeft bereikt in de staat waar u woonachtig bent en, indien van toepassing, door uw werkgever rechtsgeldig bent gemachtigd om dit contract aan te gaan.
- 14. TOEPASSELIJK RECHT.** Op deze EULA is het recht van toepassing van het land/regio waarin het apparaat is gekocht.

- 15. VOLLEDIGE OVEREENKOMST.** Deze EULA (inclusief een bij het HP product geleverd addendum bij of wijziging in deze EULA) vormt de volledige overeenkomst tussen u en HP met betrekking tot het Softwareproduct en treedt in de plaats van alle vorige of huidige mondelinge schriftelijke afspraken, voorstellen en verklaringen ten aanzien van het Softwareproduct of enig ander onderwerp waarop deze EULA van toepassing is. Voor zover de bepalingen van beleid of programma's van HP voor ondersteuningsservices strijdig zijn met de bepalingen van deze EULA, prevaleren de bepalingen van deze EULA.
- 16. CONSUMENTENRECHTEN.** Voor consumenten in sommige landen, staten of gebieden geldt mogelijk dat zij bepaalde wettelijke rechten en rechtsmiddelen onder de consumentenwetgeving hebben waarvoor de aansprakelijkheid van HP niet rechtmatig kan worden uitgesloten of beperkt. Als u de Software als consument hebt gekocht in de zin van de relevante consumentenwetgeving in uw land, staat of gebied, moeten de bepalingen van deze EULA (inclusief de afwijzingen van garanties, beperkingen en uitsluitingen van aansprakelijkheid) worden gelezen krachtens de toepasselijke wetgeving en enkel worden toegepast voor zover maximaal toegestaan op grond van die toepasselijke wetgeving.

Australische consumenten: Als u de Software hebt gekocht als consument in de zin van de "Australian Consumer Law" (Australisch consumentenrecht) onder de Australian Competition and Consumer Act 2010 (Cth), geldt ondanks enige andere bepaling van deze EULA het volgende:

- a. de Software gaat vergezeld van garanties die niet kunnen worden uitgesloten op grond van het Australische consumentenrecht, inclusief dat goederen van aanvaardbare kwaliteit moeten zijn en services worden geleverd met de nodige zorgvuldigheid en vaardigheid. U hebt recht op vervanging of restitutie voor ernstige storingen en op compensatie voor andere redelijkerwijs te voorziene verliezen of schade. U hebt tevens recht op reparatie of vervanging van de software wanneer deze niet van acceptabele kwaliteit is en dit gebrek aan kwaliteit niet leidt tot een ernstig defect.
- b. Niets in deze EULA vormt een uitsluiting, beperking of wijziging van enig recht of rechtsmiddel, enige garantie, waarborg of andere bepaling of voorwaarde, impliciet aanwezig in of opgelegd door het Australische consumentenrecht, die niet wettelijk kan worden uitgesloten of beperkt; en
- c. uw voordelen die voortvloeien uit de uitdrukkelijke garanties in deze EULA vormen een aanvulling op andere rechten en rechtsmiddelen die u ter beschikking hebt in het kader van het Australische consumentenrecht. Uw rechten onder het Australische consumentenrecht prevaleren voor zover deze strijdig zijn met de eventuele beperkingen in de uitdrukkelijke garantie.

De Software kan door de gebruiker gegenereerde gegevens bevatten. HP stelt u hiermee in kennis dat als HP reparaties uitvoert aan uw Software, deze reparatie kan leiden tot het verlies van die gegevens. Voor zover maximaal toegestaan op grond van de wetgeving zijn de beperkingen en uitsluitingen van HP's aansprakelijkheid in deze EULA van toepassing ten aanzien van een dergelijk verlies van gegevens.

Als u denkt dat u recht hebt op enige garantie op grond van deze overeenkomst of een van de bovenstaande rechtsmiddelen, neemt u contact op met HP:

HP PPS Australia Pty Ltd

Rhodes Corporate Park, Building F, Level 5

1 Homebush Bay Drive

Rhodes, NSW 2138

Australia

Voor het in gang zetten van een ondersteuningsverzoek of garantieclaim belt u 13 10 47 (binnen Australië) of +61 2 8278 1039 (bij een internationaal telefoongesprek) of gaat u naar www8.hp.com/au/en/contact-hp/phone-assist.html voor de meest recente lijst met telefoonnummers voor ondersteuning.

Als u een consument bent in de zin van het Australische consumentenrecht en u koopt de Software of garantie en ondersteunende services voor de Software terwijl deze niet van een type zijn dat gewoonlijk wordt aangeschaft voor persoonlijk of huishoudelijk gebruik of verbruik, beperkt HP ondanks enige andere bepaling van deze EULA haar aansprakelijkheid voor het niet naleven van een consumentengarantie als volgt:

- a. Garantie en ondersteunende services voor de Software leveren (één of meer van deze): de services opnieuw leveren of de kosten betalen om de services opnieuw geleverd te krijgen;
- b. de Software leveren (één of meer van deze): de Software vervangen of equivalente software leveren; de Software herstellen; de kosten betalen om de Software te vervangen of om equivalente software te kopen; of de kosten betalen om de Software te laten herstellen; en
- c. anderszins, voor zover maximaal toegestaan door de wet.

Consumenten in Nieuw-Zeeland: In Nieuw-Zeeland wordt de Software geleverd met garanties die niet kunnen worden uitgesloten onder de Consumer Guarantees Act 1993. In Nieuw-Zeeland betekent "Consumer Transaction" (consumententransactie) een transactie waarbij een persoon goederen koopt voor persoonlijk of huishoudelijk gebruik of verbruik en niet voor een bedrijfsmatig doel. Nieuw-Zeelandse consumenten die goederen kopen voor persoonlijk of huishoudelijk gebruik of verbruik en niet voor een bedrijfsmatig doel ("New Zealand Consumers" of Nieuw-Zeelandse consumenten) hebben recht op reparatie, vervanging of restitutie voor een storing en op compensatie voor andere redelijkerwijs te voorziene verliezen of schade. Een Nieuw-Zeelandse consument (zoals hierboven gedefinieerd) kan de kosten voor het terugzenden van het product naar de plaats van aankoop terugvorderen, indien er sprake is van een schending van het Nieuw-Zeelandse consumentenrecht; als met het terugsturen van de goederen naar HP aanzienlijke kosten voor de Nieuw-Zeelandse consument zijn gemoeid, moet HP daarnaast dergelijke goederen op eigen kosten ophalen. Indien het een levering van producten of services voor zakelijke doeleinden betreft, gaat u ermee akkoord dat de Consumer Guarantees Act 1993 niet van toepassing is en dat, gezien de aard en de waarde van de transactie, dit eerlijk en redelijk is.

© Copyright 2021 HP Development Company, L.P.

De informatie in dit document kan worden gewijzigd zonder voorafgaande kennisgeving. Alle overige in dit document genoemde productnamen kunnen handelsmerken zijn van de betreffende fabrikanten. Voor zover toegestaan door toepasselijk recht, staan de enige garanties op producten en services van HP vermeld in de uitdrukkelijke garantieverklaringen bij dergelijke producten en services. Geen enkele melding in dit document kan worden beschouwd als bijkomende garantie. Voor zover toegestaan door toepasselijk recht, stelt HP zich niet aansprakelijk voor technische of redactionele fouten of weglatingen in dit document.

Garantieservice voor zelfreparatie door de klant

Voor producten van HP is een groot aantal onderdelen verkrijgbaar waarmee de klant zelf reparaties kan uitvoeren: Customer Self Repair (CSR). Hiermee wordt reparatietijd tot een minimum beperkt en geniet u van meer flexibiliteit voor het vervangen van defecte onderdelen. Als HP tijdens de diagnose merkt dat reparatie kan gebeuren middels een CSR-onderdeel, wordt dat onderdeel onmiddellijk als vervanging naar u opgestuurd. CSR-onderdelen vallen uiteen in twee categorieën: 1) Onderdelen waarvoor zelfreparatie door de klant verplicht is. Als u HP verzoekt deze onderdelen te vervangen, worden voorrijd- en arbeidskosten in rekening gebracht. 2) Onderdelen waarvoor zelfreparatie door de klant optioneel is. Ook deze onderdelen zijn ontwikkeld voor zelfreparatie door de klant. Als u HP echter verzoekt deze onderdelen voor u te vervangen, kan dit gebeuren zonder extra kosten, afhankelijk van het type garantieservice bij uw product.

Afhankelijk van beschikbaarheid en geografische ligging worden CSR-onderdelen de volgende werkdag bezorgd. Afhankelijk van geografische ligging kunnen onderdelen tegen extra kosten nog dezelfde dag of binnen vier uur worden bezorgd. Als u hulp nodig heeft, kunt u de technische ondersteuning van HP bellen; een monteur zal u dan telefonisch advies geven. In de documentatie die bij een CSR-vervangingsonderdeel wordt meegestuurd, geeft HP op of een defect onderdeel naar HP moet worden geretourneerd. Wanneer u wordt verzocht

het defecte onderdeel aan HP te retourneren, moet u het defecte onderdeel binnen een bepaalde periode, meestal vijf (5) werkdagen, opsturen. Het defecte onderdeel moet met de bijbehorende documentatie in het geleverde verzendmateriaal worden geretourneerd. Wanneer u het defecte onderdeel niet retourneert, kan HP u het vervangende onderdeel in rekening brengen. Bij zelfreparatie door de klant betaalt HP alle verzend- en onderdeelretourkosten en bepaalt HP welke pakketdienst/koeriersdienst wordt gebruikt.

Klantenondersteuning

In dit onderwerp wordt beschreven waar u verschillende vormen van klantenondersteuning kunt krijgen.

Tabel B-3 Opties en verwijzingen voor klantenondersteuning

Ondersteuningsoptie	Verwijzing
Telefonische ondersteuning voor uw land/regio Hou de productnaam en serienummer, datum van aanschaf en beschrijving van het probleem bij de hand.	Telefoonnummers voor land/regio vindt u op de folder in de doos van het product of op www.hp.com/support .
24 uur per dag ondersteuning via internet en hulpprogramma's en drivers downloaden	www.hp.com/support
Aanvullende HP service- of onderhoudsovereenkomsten bestellen	www.hp.com/go/carepack
Registreer uw product	www.register.hp.com

C Programma ter bevordering van milieuvriendelijke producten

Het milieu beschermen

Het beleid van HP is erop gericht kwaliteitsproducten te leveren op een milieuvriendelijke wijze. Dit product is ontworpen met verschillende kenmerken om de impact op onze omgeving te minimaliseren.

Ozonproductie

De luchtuitstoot van ozon voor dit product is gemeten volgens een gestandaardiseerd protocol*. Nadat de uitstootgegevens zijn toegepast op een geanticipeerd scenario met intensief gebruik in een kantoorwerkruimte**, heeft HP vastgesteld dat er tijdens het afdrukken geen merkbare hoeveelheid ozon wordt gegenereerd en dat de gehalten ruim binnen de grenzen van de huidige standaarden en richtlijnen voor binnenluchtkwaliteit liggen.

* Testmethode voor vaststelling van uitstoot van kopieerapparatuur voor toekenning van het milieulabel voor kantoorapparatuur met afdrukfuncties; DE-UZ 205 – BAM januari 2018

** Gebaseerd op ozonconcentratie wanneer 2 uur per dag in een ruimte van 30,6 kubieke meter met een ventilatieratio van 0,68 luchtverversingen per uur wordt afgedrukt met afdrukbenodigdheden van HP

Stroomverbruik

In de modus Klaar, Sluimer of Uit daalt het stroomverbruik aanzienlijk, waardoor natuurlijke hulpbronnen en geld worden bespaard zonder dat de hoge prestaties van dit product worden beïnvloed. Afdruk- en imagingapparatuur van HP die is gemarkeerd met het ENERGY STAR®-logo, voldoet aan de ENERGY STAR-specificaties van de Amerikaanse Environmental Protection Agency voor imagingapparatuur. Op imagingproducten met de ENERGY STAR-kwalificatie wordt de volgende markering weergegeven:



Meer informatie over imagingproductmodellen met de ENERGY STAR-kwalificatie wordt vermeld op:

www.hp.com/go/energystar

Tonerverbruik

Met EconoMode wordt minder toner verbruikt, wat de gebruiksduur van de printcartridge kan verlengen. HP raadt af voortdurend EconoMode te gebruiken. Als EconoMode voortdurend wordt gebruikt, is het mogelijk dat de toner langer meegaat dan de mechanische onderdelen in de printcartridge. Als de afdrukkwaliteit slechter begint te worden en niet meer acceptabel is, is het verstandig de printcartridge te vervangen.

Papierverbruik

De functie voor dubbelzijdig afdrucken (handmatig of automatisch) en de mogelijkheid tot N per vel afdrucken (meerdere pagina's afdrucken op één vel) van dit product kunnen het papierverbruik en de daarmee samenhangende belasting van natuurlijke hulpbronnen verminderen.

Plastic

Plastic onderdelen van meer dan 25 gram zijn volgens internationale normen gemarkeerd, waardoor aan het einde van de gebruiksduur van het product plastic beter te herkennen is voor recyclingdoeleinden.

HP LaserJet afdrukbenodigdheden

Originele HP benodigdheden zijn ontworpen met het milieu in gedachten. HP maakt het makkelijk om hulpbronnen en papier te besparen bij het afdrucken. En wij zorgen ervoor dat u producten na gebruik eenvoudig en kosteloos kunt recyclen.¹

Alle HP cartridges die worden geretourneerd via HP Planet Partners, worden gerecycled in een proces met meerdere fases waarbij materialen worden gescheiden en verwerkt tot grondstoffen voor de productie van nieuwe originele HP cartridges en producten voor dagelijks gebruik. Originele HP cartridges die worden geretourneerd via HP Planet Partners, eindigen nooit op een vuilnisbelt en HP vult en verkoopt originele HP cartridges nooit opnieuw.

Om deel te nemen aan het retour- en recyclingprogramma HP Planet Partners bezoekt u www.hp.com/hprecycle. Selecteer uw land/regio voor informatie over het retourneren van afdrukbenodigdheden van HP. Meer informatie en instructies in verschillende talen vindt u ook in elke nieuwe HP LaserJet printcartridgeverpakking.

¹ De beschikbaarheid van het programma varieert. Ga naar www.hp.com/hprecycle voor meer informatie.

Papier

Dit product kan kringlooppapier en lichtgewicht papier (EcoFFICIENT™) gebruiken wanneer het papier voldoet aan de richtlijnen die worden beschreven in de *HP LaserJet Printer Family Print Media Guide* (Gids voor afdrukmaterialen voor de HP LaserJet printerfamilie). Dit product is geschikt voor het gebruik van kringlooppapier en lichtgewicht papier (EcoFFICIENT™) volgens EN12281:2002.

Materiaalbeperkingen

Dit product van HP bevat geen toegevoegd kwik.

Batterij-informatie

Dit product bevat mogelijk een:

- polykoolstofmonofluoride-lithium (BR-type) of
- mangaandioxide-lithium (CR-type)

accu waarvoor mogelijk speciale afvalverwerking aan het einde van de levensduur is vereist.



OPMERKING: (Alleen voor CR-type) Perchloraatmateriaal - mogelijk is een speciale behandeling van toepassing. Zie www.dtsc.ca.gov/hazardouswaste/perchlorate.

Tabel C-1 Batterij-informatie

Gewicht	Locatie	Uitneembaar
~ 3 g	Op moederbord	Nee



廢電池請回收

Ga voor informatie over recycling naar www.hp.com/recycle of neem contact op met uw plaatselijke overheid of de Electronic Industries Alliance: www.eiae.org.

Verwijderen van afgedankte apparatuur door gebruikers (EU, VK en India)

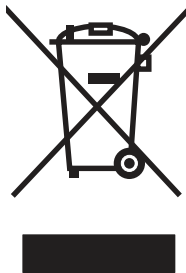

Dit symbool betekent dat u het product niet met uw andere huishoudelijke afval mag weggooien. In plaats daarvan dient u ten behoeve van de gezondheid en het milieu afgedankte apparatuur in te leveren bij een recycling/inzamelingspunt voor elektrische en elektronische apparatuur. Neem voor meer informatie contact op met uw verwerkingsdienst voor huishoudafval of ga naar: www.hp.com/recycle.

Recycling van elektronische hardware

HP verzoekt klanten om gebruikte elektronische hardware te recyclen. Ga voor meer informatie over recyclingprogramma's naar: www.hp.com/recycle.

Informatie over hardware recycling voor Brazilië



Não descarte o produto eletrônico em lixo comum

Este produto eletrônico e seus componentes não devem ser descartados no lixo comum, pois embora estejam em conformidade com padrões mundiais de restrição a substâncias nocivas, podem conter, ainda que em quantidades mínimas, substâncias impactantes ao meio ambiente. Ao final da vida útil deste produto, o usuário deverá entregá-lo à HP. A não observância dessa orientação sujeitará o infrator às sanções previstas em lei.

Após o uso, as pilhas e/ou baterias dos produtos HP deverão ser entregues ao estabelecimento comercial ou rede de assistência técnica autorizada pela HP.

Para maiores informações, inclusive sobre os pontos de recebimento, acesse:

www.hp.com.br/reciclar

Chemische stoffen

HP doet er alles aan om klanten informatie te verschaffen over de chemische stoffen in de producten van HP, om zo te voldoen aan juridische vereisten zoals REACH (verordening (EG) nr. 1907/2006 van het Europees Parlement en de Raad). Een rapport met chemische informatie over dit product vindt u op: www.hp.com/go/reach.

Gegevens over het vermogen van het product volgens Verordening 1275/2008 van de Commissie van de Europese Unie en de relevante wettelijke vereisten van het Verenigd Koninkrijk

Voor gegevens over het stroomverbruik van dit product, inclusief het stroomverbruik van het product in netwerkstandbymodus, als alle bekabelde netwerkpoorten zijn aangesloten en alle draadloze netwerkpoorten zijn geactiveerd, raadpleegt u sectie P14 'Additional Information' (Aanvullende informatie) van de IT ECO-verklaring van het product op www.hp.com/hpinfo/globalcitizenship/environment/productdata/itecodesktop-pc.html.

Gebruikersinformatie SEPA Ecolabel (China)

中国环境标识认证产品用户说明

噪声大于 63.0 dB(A)的办公设备不宜放置于办公室内, 请在独立的隔离区域使用。

如需长时间使用本产品或打印大量文件, 请确保在通风良好的房间内使用。

如您需要确认本产品处于零能耗状态, 请按电源关闭按钮, 并将插头从电源插座断开。

您可以使用再生纸, 以减少资源耗费。

De richtlijnen voor de implementatie van het China energielabel voor printer, fax en kopieerapparaat

依据“复印机、打印机和传真机能源效率标识实施规则”, 本打印机具有中国能效标签。根据“复印机、打印机和传真机能效限定值及能效等级”(“GB21521”)决定并计算得出该标签上所示的能效等级和 TEC (典型能耗) 值。

1. 能效等级

能效等级分为三个等级, 等级 1 级能效最高。根据产品类型和打印速度标准决定能效限定值。

2. 能效信息

2.1 LaserJet 打印机和高性能喷墨打印机

- 典型能耗

典型能耗是正常运行 GB21521 测试方法中指定的时间后的耗电量。此数据表示为每周千瓦时 (kWh)。

标签上所示的能效数字按涵盖根据“复印机、打印机和传真机能源效率标识实施规则”选择的登记装置中所有配置的代表性配置测定而得。因此，本特定产品型号的实际能耗可能与标签上所示的数据不同。

有关规格的详细信息，请参阅 GB21521 标准的当前版本。

Verklaring betreffende beperking op gevaarlijke substanties (India)

This product, as well as its related consumables and spares, complies with the reduction in hazardous substances provisions of the "India E-waste Rule 2016." It does not contain lead, mercury, hexavalent chromium, polybrominated biphenyls or polybrominated diphenyl ethers in concentrations exceeding 0.1 weight % and 0.01 weight % for cadmium, except where allowed pursuant to the exemptions set in Schedule 2 of the Rule.

WEEE (Turkije)

Türkiye Cumhuriyeti: AEEE Yönetmeliğine Uygundur

Verklaring betreffende beperkingen op schadelijke stoffen (Oekraïne)

Обладнання відповідає вимогам Технічного регламенту щодо обмеження використання деяких небезпечних речовин в електричному та електронному обладнанні, затвердженого постановою Кабінету Міністрів України від 3 грудня 2008 № 1057

Veiligheidsinformatieblad (MSDS)

Veiligheidsinformatiebladen (MSDS) voor benodigheden die chemische stoffen bevatten (bijvoorbeeld toner), kunt u verkrijgen door naar de website van HP te gaan: www.hp.com/go/msds.

EPEAT

Veel producten van HP zijn ontwikkeld om te voldoen aan EPEAT. EPEAT is een uitgebreide milieuaardering die helpt om groenere elektronische apparatuur te identificeren. Ga voor meer informatie over EPEAT naar www.epeat.net. Ga voor meer informatie over producten van HP die zijn geregistreerd bij EPEAT, naar www.hp.com/hpinfo/globalcitizenship/environment/pdf/epeat_printers.pdf.

Tabel met chemische stoffen (Taiwan)

限用物質含有情況標示聲明書

Declaration of the Presence Condition of the Restricted Substances Marking

若要存取產品的最新使用指南或手冊，請前往 <http://www.hp.com/support>。選取搜尋您的產品，然後依照畫面上的指示繼續執行。

To access the latest user guides or manuals for your product. Go to

<http://www.support.hp.com>. Select **Find your product**, and then follow the on-screen instructions.

單元 Unit	限用物質及其化學符號 Restricted substances and its chemical symbols					
	鉛Lead (Pb)	汞Mercury (Hg)	鎘 Cadmium (Cd)	六價鉻 Hexavalent chromium (Cr ⁺⁶)	多溴聯苯 Polybrominated biphenyls (PBB)	多溴二苯醚 Polybrominated diphenyl ethers (PBDE)
列印引擎 Print engine	—	○	○	○	○	○
列印機組件 Print assembly	—	○	○	○	○	○
控制面板 Control panel	—	○	○	○	○	○
塑膠外殼 Plastic housing parts	○	○	○	○	○	○
格式化組件 Formatter	—	○	○	○	○	○
<p>備考1. “超出0.1 wt %”及“超出0.01 wt %”係指限用物質之百分比含量超出百分比含量基準值。 Note 1 : “Exceeding 0.1 wt %” and “exceeding 0.01 wt %” indicate that the percentage content of the restricted substance exceeds the reference percentage value of presence condition.</p> <p>備考2. “○”係指該項限用物質之百分比含量未超出百分比含量基準值。 Note 2 : “○” indicates that the percentage content of the restricted substance does not exceed the percentage of reference value of presence.</p> <p>備考3. “—”係指該項限用物質為排除項目。 Note 3 : The “—” indicates that the restricted substance corresponds to the exemption.</p>						

Tabel met chemicaliën (China)

产品中有毒物质或元素的名称及含量
The Table of Hazardous Substances/Elements and their Content
根据中国《电器电子产品有害物质限制使用管理办法》
As required by China's Management Methods for Restricted Use of
Hazardous Substances in Electrical and Electronic Products



部件名称 Part Name	有害物质 Hazardous Substances					
	铅 Lead (Pb)	汞 Mercury (Hg)	镉 Cadmium (Cd)	六价铬 Hexavalent Chromium (Cr(VI))	多溴联苯 Polybrominated biphenyls (PBB)	多溴二苯醚 Polybrominated diphenyl ethers (PBDE)
打印引擎	X	○	○	○	○	○
复印机组件	X	○	○	○	○	○
控制面板	X	○	○	○	○	○
塑料外壳	○	○	○	○	○	○
格式化板组件	X	○	○	○	○	○
碳粉盒	X	○	○	○	○	○

CHR-LJ-PK-MFP-02

表格依据SJ/T 11364 的规定编制。

This form has been prepared in compliance with the provisions of SJ/T 11364.

○: 表示该有害物质在该部件所有均质材料中的含量均在GB/T 26572 规定的限量要求以下。

○: Indicates that the content of said hazardous substance in all of the homogenous materials in the component is within the limits required by GB/T 26572.

X: 表示该有害物质至少在该部件的某一均质材料中的含量超出GB/T 26572 规定的限量要求。

X: Indicates that the content of said hazardous substance exceeds the limits required by GB/T 26572 in at least one homogenous material in the component.

此表中所有名称中含“X”的部件均符合中国 RoHS达标管理目录限用物质应用例外清单的豁免。

All parts named in this table with an "X" are in compliance with the China RoHS "List of Exceptions to RoHS Compliance Management Catalog (or China RoHS Exemptions)".

此表中所有名称中含“X”的部件均符合欧盟 RoHS 立法。

All parts named in this table with an "X" are in compliance with the European Union's RoHS Legislation.

注: 环保使用期限的参考标识取决于产品正常工作的温度和湿度等条件

Note: The referenced Environmental Protection Use Period Marking was determined according to normal operating use conditions of the product such as temperature and humidity.

Voor meer informatie

Voor informatie over deze milieuonderwerpen:

- Milieuprofielblad voor dit product en een groot aantal gerelateerde producten van HP
- De milieudoelstellingen van HP
- Het milieuvriendelijke beheersysteem van HP

- Het retour- en recyclingprogramma van HP voor producten aan het einde van de gebruiksduur
- Veiligheidsinformatiebladen

Ga naar www.hp.com/go/environment.

Bezoek ook www.hp.com/recycle.

D Wettelijke informatie

Wettelijke verklaringen

Wettelijke modelidentificatienummers

Om het product te kunnen identificeren voor wettelijke doeleinden, is aan het product een wettelijk modelnummer toegewezen. Wettelijke modelnummers mogen niet worden verward met marketingnamen of productnummers.

Tabel D-1 Wettelijke modelidentificatienummers

Modelnummer van product	Wettelijk modelnummer (RMN)
HP LaserJet MFP M141a	SHNGC-1701-00
HP LaserJet MFP M139w, HP LaserJet MFP M140w, HP LaserJet MFP M141w	SHNGC-1701-01

FCC-voorschriften

Deze apparatuur is getest en in overeenstemming bevonden met de limieten voor een digitaal apparaat van klasse B conform deel 15 van de FCC-regels. Deze limieten zijn ontwikkeld om een redelijke bescherming te bieden tegen schadelijke storingen in woonomgevingen. Deze apparatuur genereert en gebruikt radiofrequentie-energie en kan deze uitstralen. Als deze apparatuur niet volgens de instructies wordt geïnstalleerd en gebruikt, kan dit leiden tot schadelijke storing van radiocommunicatie. Er kan echter geen garantie worden gegeven dat er geen storing optreedt in bepaalde installaties. Als deze apparatuur de ontvangst van radio of televisie verstoort, wat kan worden gecontroleerd door de apparatuur in en uit te schakelen, kan de gebruiker een van de volgende maatregelen treffen om de storing te verhelpen:

- Richt de ontvangstantenne opnieuw of verplaats deze.
- Vergroot de afstand tussen de apparatuur en de ontvanger.
- Sluit de apparatuur aan op een stopcontact op een ander circuit dan dat waarop de ontvanger is aangesloten.
- Raadpleeg de dealer of een ervaren radio- of tv-expert voor hulp.

 **OPMERKING:** Wijzigingen of aanpassingen aan de printer die niet expliciet zijn goedgekeurd door HP, kunnen de bevoegdheid van de gebruiker om deze apparatuur te gebruiken nietig maken.

Het gebruik van een afgeschermd interfacekabel is vereist in het kader van de limieten voor klasse B van deel 15 van de FCC-regels.

Regelgeving van de Europese Unie en het Verenigd Koninkrijk

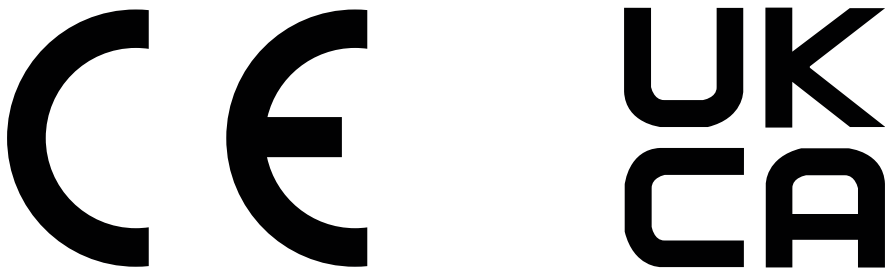

Producten met de CE-markering en UKCA-markering voldoen aan een of meer van de volgende van toepassing zijnde EU-richtlijnen en/of equivalente UK Statutory Instruments, voor zover van toepassing: Laagspanningsrichtlijn 2014/35/EU, EMC-richtlijn 2014/30/EU, Ecodesignrichtlijn 2009/125/EG, RED 2014/53/EU, RoHS-richtlijn 2011/65/EU.

Naleving van deze richtlijnen wordt beoordeeld op basis van toepasselijke Europese geharmoniseerde normen. De volledige EU- en UK-verklaring van overeenstemming is te vinden op de volgende website: www.hp.com/go/certificates (Zoek met de modelnaam van het product of het wettelijk modelnummer (RMN), dat kan worden gevonden op het officiële label).

Het contactpunt voor zaken aangaande kennisgevingen is: E-mail techregshelp@hp.com

Het contactpunt binnen de EU voor zaken aangaande kennisgevingen is:

Hewlett-Packard Nederland BV, Startbaan 16, 1187 XR Amstelveen, Nederland

Het contactpunt binnen de UK voor zaken aangaande kennisgevingen is:

HP Inc UK Ltd, Regulatory Enquiries, Earley West, 300 Thames Valley Park Drive, Reading, RG6 1PT

Canada: Industry Canada ICES-003-conformiteitsverklaring

CAN ICES-3(B)/NMB-3(B)

VCCI-verklaring (Japan)

VCCI 32-1 規定適合の場合

この装置は、クラスB機器です。この装置は、住宅環境で使用することを目的としていますが、この装置がラジオやテレビジョン受信機に近接して使用されると、受信障害を引き起こすことがあります。

取扱説明書に従って正しい取り扱いをして下さい。

VCCI — B

EMC-verklaring (Korea)

B급 기기
(가정용 방송통신기자재)

이 기기는 가정용(B급) 전자파적합기기로서 주로 가정에서 사용하는 것을 목적으로 하며, 모든 지역에서 사용할 수 있습니다.

Instructies voor netsnoer

Controleer of uw voedingsbron geschikt is voor het voltage van het product. U vindt het voltage op het productlabel. Het product maakt gebruik van 110-127 V wisselstroom of 220-240 V wisselstroom en 50/60 Hz.

Sluit het netsnoer aan op het product en steek de stekker in een geaard stopcontact.

-
- ⚠ VOORZICHTIG:** Gebruik alleen het bij het product geleverde netsnoer om schade aan het product te voorkomen.
-

Kennisgeving aan gebruikers in Japan over het netsnoer

製品には、同梱された電源コードをお使い下さい。

同梱された電源コードは、他の製品では使用出来ません。

Laserveiligheid

Het Center for Devices and Radiological Health (CDRH) van de Amerikaanse Food and Drug Administration heeft voorschriften ingevoerd voor laserproducten die zijn geproduceerd na 1 augustus 1976. Naleving is verplicht voor producten die worden verkocht in de Verenigde Staten. Het apparaat is gecertificeerd als een laserproduct van 'klasse 1' op basis van de Radiation Performance Standard van het Amerikaanse Department of Health and Human Services (DHHS) volgens de Radiation Control for Health and Safety Act van 1968. Aangezien straling die binnen in het apparaat wordt uitgezonden, volledig binnen de beschermende behuizingen en externe kappen blijft, kan de laserstraal tijdens geen enkele fase van normaal gebruik door de gebruiker ontsnappen.

-
- ⚠ WAARSCHUWING!** Het gebruik van bedieningselementen, het aanbrengen van aanpassingen of het uitvoeren van andere procedures dan opgegeven in deze gebruikershandleiding kan leiden tot blootstelling aan gevaarlijke straling.
-

Voor andere wettelijke vraagstukken in de VS/Canada neemt u contact op met:

HP Inc.

1501 Page Mill Rd, Palo Alto, CA 94304, VS

E-mail contactpersoon: techregshelp@hp.com of telefonisch: +1 (650) 857-1501

Laserverklaring voor Finland

Luokan 1 laserlaite

HP LaserJet MFP M139w, M140w, M141w, M141a, laserkirjoitin on käyttäjän kannalta turvallinen luokan 1 laserlaite. Normaalisissa käytössä kirjoittimen suojakotelointi estää lasersäteen pääsyn laitteen ulkopuolelle. Laitteen turvallisuusluokka on määritetty standardin EN 60825-1 (2014) mukaisesti.

VAROITUS!

Laitteen käyttäminen muulla kuin käyttöohjeessa mainitulla tavalla saattaa altistaa käyttäjän turvallisuusluokan 1 ylittävälle näkymättömälle lasersäteilylle.

WARNING!

Om apparaten används på annat sätt än i bruksanvisning specificerats, kan användaren utsättas för osynlig laserstrålning, som överskrider gränsen för laserklass 1.

HUOLTO

HP LaserJet MFP M139w, M140w, M141w, M141a - kirjoittimen sisällä ei ole käyttäjän huollettavissa olevia kohteita. Laitteen saa avata ja huoltaa ainoastaan sen huoltamiseen koulutettu henkilö. Tällaiseksi huoltotoimenpiteeksi ei katsota väriainekasetin vaihtamista, paperiradan puhdistusta tai muita käyttäjän käsikirjassa lueteltuja, käyttäjän tehtäväksi tarkoitettuja ylläpitotoimia, jotka voidaan suorittaa ilman erikoistyökaluja.

VARO !

Mikäli kirjoittimen suojakotelo avataan, olet alttiina näkymättömälle lasersäteilylle laitteen ollessa toiminnassa. Älä katso säteeseen.

VARNING !

Om laserprinterns skyddshölje öppnas då apparaten är i funktion, utsätts användaren för osynlig laserstrålning. Betrakta ej strålen.

Tiedot laitteessa käytettävän laserdiodin säteilyominaisuuksista: Aallonpituus 775–795 nm Teho 5 m W Luokan 3B laser.

Verklaringen voor Scandinavië (Denemarken, Finland, Noorwegen, Zweden)

Denemarken:

Apparatets stikprop skal tilsattes en stikkontakt med jord, som giver forbindelse til stikproppens jord.

Finland:

Laite on liitettävä suojakoskettimilla varustettuun pistorasiaan.

Noorwegen:

Apparatet må tilkoples jordet stikkontakt.

Zweden:

Apparaten skall anslutas till jordat uttag.

GS-verklaring (Duitsland)

Das Gerät ist nicht für die Benutzung im unmittelbaren Gesichtsfeld am Bildschirmarbeitsplatz vorgesehen. Um störende Reflexionen am Bildschirmarbeitsplatz zu vermeiden, darf dieses Produkt nicht im unmittelbaren Gesichtsfeld platziert werden.

Das Gerät ist kein Bildschirmarbeitsplatz gemäß BildscharbV. Bei ungünstigen Lichtverhältnissen (z. B. direkte Sonneneinstrahlung) kann es zu Reflexionen auf dem Display und damit zu Einschränkungen der Lesbarkeit der dargestellten Zeichen kommen.

Die Bildarstellung dieses Gerätes ist nicht für verlängerte Bildschirmtätigkeiten geeignet.



Өндіруші және өндіру мерзімі

HP Inc. Мекенжайы: 1501 Page Mill Road, Palo Alto, California 94304, U.S.

Өнімнің жасалу мерзімін табу үшін өнімнің қызмет көрсету жапсырмасындағы 10 таңбадан тұратын сериялық нөмірін қараңыз.

4-ші, 5-ші және 6-шы сандар өнімнің жасалған жылы мен аптасын көрсетеді. 4-ші сан жылын көрсетеді, мысалы «3» саны «2013» дегенді білдіреді.

5-ші және 6-шы сандары берілген жылдың қай аптасында жасалғанын көрсетеді, мысалы, «12» саны «12-ші» апта дегенді білдіреді.

Жергілікті өкілдіктері:

Ресей: 000 "ЭйчПи Инк",

Ресей Федерациясы, 125171, Мәскеу, Ленинград шоссесі, 16А блок 3,

Телефон/факс: +7 495 797 35 00 / +7 499 92132 50

Қазақстан: "ЭйчПи Глобал Трэйдинг Би.Ви." компаниясының Қазақстандағы филиалы, Қазақстан

Республикасы, 050040, Алматы к., Бостандық ауданы, Әл-Фараби даңғылы, 77/7,

Телефон/факс: +7 727 355 35 52



Производитель и дата производства

HP Inc. Адрес: 1501 Page Mill Road, Palo Alto, California 94304, U.S.

Дата производства зашифрована в 10-значном серийном номере, расположенном на наклейке со служебной информацией изделия.

4-я, 5-я и 6-я цифры обозначают год и неделю производства. 4-я цифра обозначает год, например, «3» обозначает, что изделие произведено в «2013» году.

5-я и 6-я цифры обозначают номер недели в году производства, например, «12» обозначает «12-ю» неделю.

Местные представители:

Россия: 000 "ЭйчПи Инк",

Российская Федерация, 125171, г. Москва, Ленинградское шоссе, 16А, стр.3,

Телефон/факс: +7 495 797 35 00 / +7 499 92132 50

Казакстан: Филиал компании "ЭйчПи Глобал Трэйдинг Би.Ви.", Республика Казакстан, 050040, г.

Алматы, Бостандыкский район, проспект Аль-Фараби, 77/7, Телефон/факс: + 7 727 355 35 52

Verklaringen draadloos

FCC-conformiteitsverklaring - Verenigde Staten

Exposure to radio frequency radiation

- ⚠ **VOORZICHTIG:** The radiated output power of this device is far below the FCC radio frequency exposure limits. Nevertheless, the device shall be used in such a manner that the potential for human contact during normal operation is minimized.

In order to avoid the possibility of exceeding the FCC radio frequency exposure limits, human proximity to the antenna shall not be less than during normal operation.

This device complies with Part 15 of FCC Rules. Operation is subject to the following two conditions: (1) this device may not cause interference, and (2) this device must accept any interference, including interference that may cause undesired operation of the device.

- ⚠ **VOORZICHTIG:** Based on Section 15.21 of the FCC rules, changes of modifications to the operation of this product without the express approval by HP may invalidate its authorized use.

Verklaring voor Australië

This device incorporates a radio-transmitting (wireless) device. For protection against radio transmission exposure, it is recommended that this device be operated no less than 20 cm from the head, neck, or body.

Wit-Rusland

В соответствии с Постановлением Совета Министров Республики Беларусь от 24 мая 2017 года № 383 (об описании и порядке применения знака соответствия к техническому регламенту Республики Беларусь) продукция, требующая подтверждения соответствия техническому регламенту Республики Беларусь, размещенная на рынке Республики Беларусь, должна быть маркирована знаком соответствия TP BY.



ANATEL-verklaring voor Brazilië

Este equipamento não tem direito à proteção contra interferência prejudicial e não pode causar interferência em sistemas devidamente autorizados.

Para maiores informações consulte o site da ANATEL – www.anatel.gov.br

Verklaringen voor Canada

For Indoor Use. This digital apparatus does not exceed the Class B limits for radio noise emissions from digital apparatus as set out in the radio interference regulations of the Canadian Department of Communications. The internal wireless radio complies with RSS 210 of Industry Canada.

Pour l'usage d'intérieur. Le présent appareil numérique n'émet pas de bruits radioélectriques dépassant les limites applicables aux appareils numériques de Classe B prescrites dans le règlement sur le brouillage radioélectrique édicté par le Ministère des Communications du Canada. Le composant RF interne est conforme à la norme CNR-210 d'Industrie Canada.

Verklaring draadloos voor China CMIIT

中国无线电发射设备通告

型号核准代码显示在产品本体的铭牌上。

Blootstelling aan straling van radiofrequenties (Canada)

⚠ WAARSCHUWING! Exposure to Radio Frequency Radiation The radiated output power of this device is below the Industry Canada radio frequency exposure limits. Nevertheless, the device should be used in such a manner that the potential for human contact is minimized during normal operation.

To avoid the possibility of exceeding the Industry Canada radio frequency exposure limits, human proximity to the antennas should not be less than .

AVERTISSEMENT! Exposition aux émissions de fréquences radio. La puissance de sortie émise par ce périphérique est inférieure aux limites fixées par Industrie Canada en matière d'exposition aux fréquences radio. Néanmoins, les précautions d'utilisation du périphérique doivent être respectées afin de limiter tout risque de contact avec une personne.

Wettelijk voorschrift van de Europese Unie

De telecommunicatiefunctie van dit product kan worden gebruikt in de volgende Europese landen/-regio's:

België, Bulgarije, Cyprus, Denemarken, Duitsland, Estland, Finland, Frankrijk, Griekenland, Hongarije, Ierland, IJsland, Italië, Letland, Liechtenstein, Litouwen, Luxemburg, Malta, Nederland, Noorwegen, Oostenrijk, Polen, Portugal, Roemenië, Slovenië, Slowakije, Spanje, Tsjechië, het Verenigd Koninkrijk, Zweden en Zwitserland.

Opmerking voor gebruik in Japan

この機器は技術基準適合証明又は工事設計認証を受けた無線設備を搭載しています。

Kennisgeving voor gebruik in Rusland

Существуют определенные ограничения по использованию беспроводных сетей (стандарта 802.11 b/g) с рабочей частотой 2,4 ГГц: Данное оборудование может использоваться внутри помещений с использованием диапазона частот 2400–2483,5 МГц (каналы 1–13). При использовании внутри помещений максимальная эффективная изотропно-излучаемая мощность (ЭИИМ) должна составлять не более 100мВт.

Mexicaanse verklaring

Aviso para los usuarios de México

"La operación de este equipo está sujeta a las siguientes dos condiciones: (1) es posible que este equipo o dispositivo no cause interferencia perjudicial y (2) este equipo o dispositivo debe aceptar cualquier interferencia, incluyendo la que pueda causar su operación no deseada."

Para saber el modelo de la tarjeta inalámbrica utilizada, revise la etiqueta regulatoria de la impresora.

Verklaring voor Taiwan

取得審驗證明之低功率射頻器材，非經核准，公司、商號或使用者均不得擅自變更頻率、加大功率或變更原設計之特性及功能。低功率射頻器材之使用不得影響飛航安全及干擾合法通信；經發現有干擾現象時，應立即停用，並改善至無干擾時方得繼續使用。前述合法通信，指依電信管理法規定作業之無線電通信。低功率射頻器材須忍受合法通信或工業、科學及醫療用電波輻射性電機設備之干擾。

Verklaring over draadloos voor Thailand

เครื่องวิทยุคมนาคมนี้มีระดับ การแผ่คลื่นแม่เหล็กไฟฟ้าสอดคล้องตามมาตรฐานความปลอดภัย ต่อสุขภาพของมนุษย์จากการใช้เครื่องวิทยุคมนาคมที่คณะกรรมการกิจการโทรคมนาคมแห่งชาติประกาศกำหนด

This radio communication equipment has the electromagnetic field strength in compliance with the Safety Standard for the Use of Radio Communication Equipment on Human Health announced by the National Telecommunications Commission.

Vietnam Telecom draadloosmarkering voor producten met ICTQC Type-goedkeuring



Printer met dynamische beveiliging

Deze printer is bedoeld alleen te werken met cartridges die een nieuwe of hergebruikte HP-chip hebben. Met een hergebruikte HP-chip kunt u hergebruikte, gerecyclede en opnieuw gevulde cartridges gebruiken.

De printer gebruikt dynamische beveiligingsmaatregelen om cartridges te blokkeren die een chip hebben die niet van HP is. Door periodieke firmware-updates die via internet worden geleverd, wordt de effectiviteit van de dynamische beveiligingsmaatregelen behouden en worden cartridges geblokkeerd die eerder wel werkten.

Updates kunnen de functionaliteit en functies van de printer verbeteren of uitbreiden, beschermen tegen veiligheidsrisico's en andere doeleinden hebben. Deze updates kunnen ook cartridges blokkeren die een chip gebruiken die niet van HP is zodat ze niet in de printer werken, inclusief cartridges die momenteel wel werken. Tenzij u zich hebt aangemeld voor bepaalde HP-programma's zoals Instant Ink of andere services gebruikt waarvoor automatische online firmware-updates nodig zijn, kunnen de meeste HP-printers geconfigureerd worden om updates automatisch te ontvangen, of via een melding waarbij u kunt kiezen of u de printer wilt updaten of niet. Voor meer informatie over dynamische beveiliging en het configureren van online firmware-updates gaat u naar www.hp.com/learn/ds.

Index

A

- aan/uit knop, zoeken 1
- aan/uit-schakelaar, zoeken 1
- aansluiting van netsnoer zoeken 1
- aantal kopieën, wijzigen 22
- accessoires
 - artikelnummers 33
 - bestellen 33
- afmetingen, printer 70
- afvalverwijdering 93, 95
- afvalverwijdering, einde van de gebruiksduur 93, 94
- afvoer einde levensduur 94
- afvoer, einde levensduur 94
- akoestische specificaties 71
- antivervalsing, benodigdheden 73, 85
- artikelnummers 33
 - accessoires 33
 - benodigdheden 33

B

- bak, uitvoer
 - storingen, verhelpen 50
 - zoeken 1
- batterijen inbegrepen 94
- batterijen, meegeleverde 93, 94
- bedieningspaneel
 - functies 2, 3
 - knoppen 2, 3
 - patronen van led-lampjes 39
 - zoeken 1
- beeldkwaliteit
 - status van de tonercartridge controleren 53, 54
- benodigdheden
 - artikelnummers 33
 - bestellen 33
 - drempelinstellingen voor bijna leeg 43
 - gebruiken wanneer cartridge bijna leeg 43
 - namaak 73, 85
 - niet van HP 73, 85
 - recycling 93, 94

- status weergeven met HP Utility voor Mac 30
- beperkingen van het materiaal 94
- bestellen
 - benodigdheden en accessoires 33
- besturingssystemen (OS)
 - ondersteund 70
- Besturingssystemen,
 - ondersteunde 70
- browservereisten
 - HP Embedded Web Server 25

C

- cartridges
 - garantie 73, 84
 - niet van HP 73, 85
 - recycling 93, 94
- Conformiteit voor Eurazië 101, 105
- controlelijst
 - draadloze verbinding 64

D

- Draadloos naar USB 10
- draadloos netwerk
 - problemen oplossen 63
- draadloos netwerk, storing 67
- dubbelzijdig
 - handmatig (Mac) 18, 19
 - handmatig (Windows) 16, 17
- dubbelzijdig afdrukken
 - Mac 18, 19
 - Windows 16, 17
- dubbelzijdig printen
 - handmatig, Windows 16, 17
 - Mac 18, 19
 - Windows 16, 17

E

- einde van de gebruiksduur,
 - afvalverwijdering 93, 94
- elektriciteitsspecificaties 71
- elektronische hardware,
 - recycling 93, 95
- Embedded Web Server (EWS)
 - functies 25
 - wachtwoorden toewijzen 28

- EMC-verklaring voor Korea 101
- EMI-verklaring voor Taiwan 101
- energiezuinige instellingen 29
- enveloppen, plaatsen 12
- etiket
 - oriëntatie 13
- etiket met product- en serienummer zoeken 1
- etiket met serienummer zoeken 1
- etiketten
 - afdrukken op 13
 - etiketten, plaatsen 13
- Explorer, ondersteunde versies
 - HP Embedded Web Server 25

F

- fabrieksinstellingen herstellen 43
- FCC-voorschriften 101
- fraudewebsite 73, 85

G

- garantie
 - klant, zelfreparatie 73, 91
 - licentie 73, 86
 - product 73
 - tonercartridges 73, 84
- geheugen
 - inbegrepen 70
- geheugenchip, tonercartridge
 - beschrijving 73, 85
- gewicht, printer 70
- glasplaat van de scanner
 - plaats originelen 15
- glasplaat, reinigen 62

H

- handmatige duplex
 - Mac 18, 19
 - Windows 16, 17
- hardware recycling, Brazilië 93, 95
- herstellen, fabrieksinstellingen 43
- HP Customer Care 92
- HP Device Toolbox, gebruik 25
- HP Easy Scan-software (macOS) 24
- HP Embedded Web Server (EWS)
 - functies 25

HP EWS, gebruiken 25
HP fraudewebsite 73, 85
HP klantenservice 73
HP scansoftware (Windows) 24
HP smart installeren, HP smart 5
HP Utility 30
HP Utility voor Mac
 Bonjour 30
 functies 30
HP Utility, Mac 30

I

ID-kaart kopiëren 23
instellingen
 herstellen,
 fabrieksinstellingen 43
interfacepoorten
 zoeken 1
Internet Explorer, ondersteunde
 versies
 HP Embedded Web Server 25

K

klantenondersteuning
 online 73, 92
kleppen, zoeken 1
knoppen, bedieningspaneel 2, 3
kopiëren
 één kopie 22
 identiteitskaart 23
 meerdere kopieën 22
 optimale instellingen voor tekst en
 afbeeldingen 63
 papierformaat en -type
 selecteren 63
 rand tot rand 63
kwikvrij product 93, 94

L

lade
 storingen, verhelpen 46
laden
 capaciteit 70
 inbegrepen 70
 zoeken 1
Laserveiligheidsverklaring voor
 Finland 101, 103
laserveiligheidsverklaringen 101,
 103
licentie, software 73, 86

M

Macintosh
 HP Utility 30
materiaalbeperkingen 93, 94
meerdere pagina's per vel
 afdrukken (Mac) 18, 19
 printen (Windows) 16, 17
milieuvriendelijkheid, programma ter
 bevordering 93
mobiele printoplossingen 70

N

namaakbenodigdheden 73, 85
netwerken
 instellingen weergeven en
 afdrukken 5
 ondersteund 70
netwerkpoot
 zoeken 1
niet van HP, benodigdheden 73, 85
Nieuw-Zeeland 75

O

ondersteuning
 online 73, 92
online ondersteuning 73, 92
OS (besturingssysteem)
 ondersteund 70

P

pagina's per minuut 70
pagina's per vel
 selecteren (Mac) 18, 19
 selecteren (Windows) 16, 17
papier
 plaatsen 11
 selecteren 55
papier, bestellen 33
papierstoringen
 Zie storingen
papierstoringen oplossen
 locaties 45
Printer met dynamische
 beveiliging 31, 33, 108
prioriteits-invoerlade voor 1 vel
 etiketten plaatsen 13
problemen met oppakken papier
 oplossen 44
problemen oplossen
 draadloos netwerk 63
 led, foutmeldingen 39
 led, patronen van lampjes 39
 problemen met papierinvoer 44

status van de tonercartridge
 controleren 53, 54
product zonder kwik 94

R

recycling 93, 94
 elektronische hardware 93, 95
reinen
 glasplaat 62
 papierbaan 54

S

scannen
 met HP scansoftware
 (Windows) 24
 via HP Easy Scan-software
 (macOS) 24
scanner
 glasplaat reinigen 62
slaapstand
 inschakelen 29
 uitschakelen 29
software
 HP Utility 30
 softwarelicentieovereenkomst 73, 86
specificaties
 elektrisch en akoestisch 71
 systeemvereisten 70
specifieke voorwaarden
 landspecifiek 75
standaardinstellingen, herstellen 43
Status
 HP Utility, Mac 30
 Lampjes op het
 bedieningspaneel 39
storingen
 lade, verhelpen 46
 locaties 45
 uitvoerbak, verhelpen 50
stroomvoorziening
 verbruik 71
systeemvereisten 70
 HP Embedded Web Server 25

T

technische ondersteuning
 online 73, 92
tonercartridge
 drempelinstellingen voor bijna
 leeg 43
 gebruiken wanneer cartridge bijna
 leeg 44

tonercartridges
artikelnummers 33
garantie 73, 84
geheugenchips 73, 85
niet van HP 73, 85
recycling 93, 94
Zie tonercartridges

U

uitschakelen na vertraging
instelling 29
uitvoerbak
zoeken 1
USB-poort
zoeken 1

V

VCCI-verklaring voor Japan 101,
102
Veiligheidsinformatieblad
(MSDS) 93, 97
veiligheidsverklaringen 101, 103
vertraging na uitschakelen van de
stroom
instelling 29
voorwaarden
specifiek 75

W

webbrowservereisten
HP Embedded Web Server 25
Websites
fraudemeldingen 73, 85
klantenondersteuning 73, 92
Veiligheidsinformatieblad
(MSDS) 93, 97
weergeven
netwerkinstellingen 5
wi-fi inschakelen of uitschakelen 21
wi-fi printer wijzigen 21
Windows
systeemvereisten 70